

ITALCAR

SPECIALISTA DELL'USATO

VEICOLI INDUSTRIALI E COMMERCIALI



S.S. Adriatica 16 Via Popilia, 275
47812 Torre Pedrera (Rimini)
Tel. 0541.722536-722554 - Fax 0541.722554
Cell. 335.7629316



Registrazione al Tribunale di Rimini N° 9/03 del 09/06/2003

2° Trofeo "DELL'ADRIATICO" 2° prova GORIZIANA
CSB cral Palombina - FALCONARA M. (AN) - Domenica 24 Febbraio 2008 -



3°class. Giovanni BARDUCCI (RN), Giorgio GIOACCHINI (Pres,Cral Palombina), 1°class. Marco MERLONI (FC)
Gianfranco DUCA (direttore gara), 2°class. Luca MOLDUZZI (RA) , 3°class. Gianni CAVINA (Imola)

1° Trofeo "IL RE dell'ACCHITO"
Bar President - Forlì (FC) - Lunedì 25/02/08



2° class. Valentino CRISTOFORI (RA), 1° class. Fabio TURCHI (RA)

1° Trofeo "SOLO SECONDA"
Bar President - Forlì (FC) - Mercoledì 05/03/08



2° class. Amos CASADEI (Cesena), 1° class. Alessandro GARAVINI (Forlì)

Anno 09 - Numero 19 - del 07 Marzo 2008

ITALTETTI group

Progetta o realizza coperture e rivestimenti per edifici, con materiali adeguati alle esigenze tecniche e strutturali delle vostre abitazioni. Per saperne di più visita il sito:

www.italtetti.it

- Disponibilità e cortesia nei confronti del cliente
 - Ampia disponibilità di materiali in magazzino
 - Consulenza tecnica e sopralluoghi gratuiti
 - Pose in opera con personale specializzato
 - Impiego di materiali di alta qualità
 - Realizzazione Impermeabilizzazioni
 - Preventivi gratuiti su richiesta
 - Servizio di pronto intervento
 - Puntualità di consegna
- Rifacimento tetti
- Coperture tetti
- Manutenzione tetti
- Sistemi ventilati
- Strutture in legno
- Accessori
- Smaltimento amianto
- Lattineria
- Tinteggiature



Via Santarcangelo, 4081
47824 Poggio Berni (RN)
Tel. 0541.629960 - Fax 0541.629855
e-mail: info@italtetti.it



Italtetti s.r.l.



Italservizi



Italtetti Marche



Italtetti Holz & Ko s.r.l.



Italtetti Metal-System

**PERSONAL
zucchero**

PERSONALIZZA:
BUSTINE DI ZUCCHERO - SALVIETTE DETERGENTI PROFUMATE
CIOCCOLATINI - CARMELLE - CONFETTI AL CIOCCOLATO - STUZZICADENTI
TOVAGLIETTE FAST FOOD - TOVAGLIOLI
BUSTE PORTAPOSATE CON TOVAGLIOLO

**UNA PUBBLICITA' CONVENIENTE
RIPRODUCIAMO QUALSIASI STAMPA
PICCOLE QUANTITA'**

P.zza Allende, 1 - 47824 POGGIO BERNI (RN) Tel. 0541 629.284 Fax 0541 629150
E-mail: zucchero@personalzucchero.com - www.personalzucchero.com

**debora
montebelli**

Cell. 333 2907669

Pratiche amministrative
Ispezioni ipotecarie
e catastali
Consulenza

Consulenza
e Soluzioni
Grafiche
e di Prestampa

Cell. 338 9117804

**gianluca
evangelista**

ShoppingPlus

Le Fidelity Card per un marketing innovativo

www.shoppingplus.it

c/o NBF Soluzioni Informatiche srl
C.te Don Giuliano Botticelli 51
47023 Cesena - FC
Tel. 0547/613432
info@shoppingplus.it

Classifica della GORIZIANA

Dopo le due prove (Ravenna e Ancona)

| | | | | | |
|-----|----------------------|-----|--------------|-------|----|
| 1° | BERSANI Valerio | (4) | Forlì/Cesena | Punti | 35 |
| 2° | MERLONI Marco | (4) | Forlì/Cesena | Punti | 25 |
| 3° | PADOAN Roberto | (4) | Forlì/Cesena | Punti | 20 |
| 4° | TEDESCHI Gianni | (4) | Bologna | Punti | 14 |
| 5° | MARTIN Stefano | (4) | Bologna | Punti | 14 |
| 6° | MOLDUZZI Luca | (4) | Ravenna | Punti | 14 |
| 7° | CAVINAGI Gianni | (4) | Imola | Punti | 10 |
| 8° | BARDUCCI Giovanni | (4) | Rimini | Punti | 10 |
| 9° | MUSSONI Paolo | (4) | Rimini | Punti | 7 |
| 10° | SANTOLINI Gilberto | (4) | Rimini | Punti | 7 |
| 11° | MARCONI Luca | (4) | Rimini | Punti | 7 |
| 12° | PETRELLI Eugenio | (4) | Ravenna | Punti | 7 |
| 13° | CECCHINI Roberto | (4) | Rimini | Punti | 7 |
| 14° | PAZZAGLI Luciano | (4) | Forlì/Cesena | Punti | 7 |
| 15° | RICCI Petronio Luca | (4) | Imola | Punti | 7 |
| 16° | PROTO Francesco | (4) | Ravenna | Punti | 7 |
| 17° | PETITO Leopoldo | (4) | NA | Punti | 5 |
| 18° | ROSA Enrico | (4) | Rimini | Punti | 5 |
| 19° | ZONDINI Paolo | (4) | Forlì/Cesena | Punti | 5 |
| 20° | BIAGINI Marco | (4) | Forlì/Cesena | Punti | 5 |
| 21° | RAVALOLI Roberto | (4) | Ravenna | Punti | 5 |
| 22° | MERIGHI Franco | (4) | Bologna | Punti | 5 |
| 23° | CASAVECCHIA Gianluca | (4) | Forlì/Cesena | Punti | 5 |
| 24° | ROMANELLI Oscar | (4) | Firenze | Punti | 5 |
| 25° | CALISESI Ramiro | (4) | Forlì/Cesena | Punti | 5 |
| 26° | CALDARIMASSIMO | (4) | Forlì/Cesena | Punti | 5 |
| 27° | GARDINI Gianpaolo | (4) | Forlì/Cesena | Punti | 5 |
| 28° | GIRELLI Romeo | (4) | Ravenna | Punti | 5 |

Classifica del "GRAN PRIX" Abruzzo Molise

Dopo le tre prove

| | | | | | |
|-----|-----------------------|-----|---------|-------|----|
| 1° | DISABATINO Claudio | (3) | TE | Punti | 26 |
| 2° | CARALLA Osvaldo | (3) | TE | Punti | 24 |
| 4° | PANDOLFI Franco | (2) | Pescara | Punti | 20 |
| 5° | VERROCCHIO Luca | (2) | Pescara | Punti | 20 |
| 6° | DIDOMENICO Gianfranco | (3) | TE | Punti | 17 |
| 7° | BENIGNI Gianluca | (2) | Pescara | Punti | 17 |
| 8° | BONIFACI Roberto | (3) | TE | Punti | 14 |
| 9° | NUZZI Giovanni | (2) | Pescara | Punti | 14 |
| 11° | D'ANTONIO Bruno | (3) | Pescara | Punti | 10 |
| 12° | PARTENZA Aurelio | (3) | Pescara | Punti | 10 |
| 15° | MAROZZI Giuseppe | (3) | TE | Punti | 7 |
| 17° | SFERRELLA Roberto | (3) | Pescara | Punti | 7 |
| 18° | COLAMARTINON Nando | (3) | Pescara | Punti | 7 |
| 19° | ARCHETTI Ercole | (3) | Pescara | Punti | 7 |
| 22° | MELONE Silvano | (2) | Pescara | Punti | 5 |

BRUSCHI ROBERTO

Agente di Commercio e Consulenza
per Autoattrezzature Meccaniche

RESPONSABILE AREA CENTRO-NORD ITALIA

Cell. 355.8028987

Via Simonini, 9/b - 47900 RIMINI

C.R.I.B.

Centro Raccolta Informazioni Billiardo

Settimanale di Billiardo e Tempo Libero
a cura del C.S.B. PODGORA
con la collaborazione dei Comitati F.I.Bi.Sdi

Ancona
Ascoli Piceno
Macerata
Rimini
Ferli
Forlì
Ravenna
Perugia
Milano
e del Comitato Nazionale F.I.Bi.S.

C.S.B. PODGORA

Via Podgora, 15 - Rimini

Presidente: Maurizio Pieri

Consigliere: Rita Cenci

Consigliere: Arianna Pieri

Redazione

Via Podgora, 15 Rimini Tel. 347.0335169

Stampa

Via Coletti, 164 Rimini Fax. 0541.708092

Il CRIB declina ogni responsabilità per
cambiamenti inesattezze, non risponde del uso
improprio di loghi, slogan o marchi utilizzati dagli
inserzionisti; si riserva inoltre di non pubblicare testi
e foto che ritenesse volgari, falsi, tendenziosi e
scorretti. Manoscritti, disegni, foto, anche se non
pubblicati non vengono restituiti. Tutti i diritti
sono riservati.

Distribuzione gratuita

Anno IX - numero 19

Direttore responsabile: Maurizio Pieri

Pubblicità: Tel. 347.0335169 - Fax. 0541.708092

E-mail: crib.pieri@aliceposta.it

DOVE SIAMO PRESENTI:

In tutti i Bar che partecipano al campionato
ROMAGNOLO di biliardo a bocchette.

In tutti i Bar che partecipano al campionato
Provinciale di **MACERATA, ANCONA e**

ASCOLI PICENO

In tutti i Bar che partecipano al campionato
Provinciale di **RIMINI e RSM**

In tutti i Bar che partecipano al campionato
Provinciale di **FORLÌ e CESENA**

In tutti i Bar che partecipano al campionato
Provinciale di **RAVENNA e FAENZA**

In tutti i Bar che partecipano al campionato
Regionale di **Serie "A1" di (BO/IM/RE)**

In tutti i Bar che partecipano al campionato
Provinciale di **PERUGIA**

In tutti i Bar che partecipano al campionato
Provinciale di **MILANO**

In tutti i locali che hanno inserito la loro pubblicità

AUTORIZZAZIONE del TRIBUNALE

Di RIMINI N° 903

NUMERI UTILI

| | | |
|------------------------|-------------------------------|-------------------|
| Comitato FORLÌ/CESENA | Tel. 0547.87274 | Cell. 347.4536220 |
| Comitato RIMINI | Cel. 335.8041386 | Cell. 392.0618517 |
| Comitato RAVENNA | Tel. 0544.533738 | Cell. 333.4118780 |
| Comitato ANCONA | Tel. 071.2832014 | Cell. 368.3255357 |
| Comitato MACERATA | Tel. 071.2832014 | Cell. 335.6105509 |
| Comitato ASCOLI PICENO | Tel. 071.2832014 | Cell. 347.3562115 |
| Comitato PERUGIA | Tel. 071.2832014 | Cell. 339.4509630 |
| Comitato MILANO | Tel. 02.93182206 - 02.4155833 | Cell. 349.4417115 |

Per la tua PUBBLICITA'

PIERI Maurizio Cell. 347.0335169

Fax. 0541.708092 - E-mail. crib.pieri@aliceposta.it

Sito C.R.I.B. www.crib-biliardo.com

OGF PLASTICA
di Olivieri Gianfranco



VENDITA MATERIALE

E ATTREZZATURE PER L'EDILIZIA

www.ogfplastica.it

Via G. Palmiri, 33/p - 47900 Rimini (RN)

RISTORANTE PIZZERIA

**Acqua
e
Sale**

Chiuso
il Lunedì

Zona Vecchia Fiera

Via Acquario, 17 - 47900 Rimini

Tel. 0541 771004

Qui riportati i REFERTI non pervenuti e non compilati CORRETTAMENTE

Sarebbe gradita più collaborazione

ELENCO REFERTI MANCANTI MARCHE

ELENCO REFERTI INVIATI MA NON COMPILATI CORRETTAMENTE "MARCHE"

ELENCO REFERTI MANCANTI ROMAGNA

| | | | |
|----------------|----------------|-----|-----|
| Arci Fiumana | Granarolo | A/B | 18° |
| Filon 1 | Bar Nuovo | A/C | 14° |
| Mercedes 1 | Energy | A/C | 14° |
| Filon 1 | Sirenella | A/C | 18° |
| S.Stefano | Mandriole | B/A | 17° |
| President | Pescaccia | B/C | 7° |
| Circ.Cittadino | Bussecchio 1 | B/C | 11° |
| Circ.Cittadino | Pescaccia | B/C | 14° |
| Pescaccia | Branzolino | B/C | 17° |
| Pescaccia | President | B/C | 18° |
| Liberio 2 | Gattolino 2 | B/D | 18° |
| Il Ritrovo | Bar Filon | B/F | 12° |
| Dolce Vita | S.Margherita | B/F | 14° |
| Sport Mezzano | Arci Mandriole | C/A | 7° |
| Croazia | Sport Mezzano | C/A | 9° |
| Massese 1 | Circ.Sport 2 | C/A | 15° |
| Pescaccia | Rione Giallo | C/C | 6° |
| Rione Giallo | Pescaccia | C/C | 17° |
| Taverna Verde | Dell' Amore | C/D | 2° |
| Taverna verde | Balducci | C/D | 11° |
| Il Ritrovo | Bar Angelo | C/G | 1° |
| Il Ritrovo | DLF Rimini | C/G | 7° |
| Perla Verde 1 | Il Ritrovo | C/G | 14° |
| D.L.F. Rimini | Bar Angelo | C/G | 17° |
| Cacciatori | Bar Sergio 3 | C/G | 18° |
| Bar Angelo | Nueva Vida | C/G | 18° |
| D.L.F. Rimini | Il Ritrovo | C/G | 18° |
| Bar Gigi | Lidia | C/H | 13° |
| Elio 2 | Top Ten | C/H | 13° |
| Sirenella | Sergio 2 | C/H | 14° |
| Sirenella | Bar Elio 2 | C/H | 16° |
| Latino | Aci Rivazzurra | C/H | 17° |
| Bar Elio 2 | Bar Gigi | C/H | 18° |
| Top Ten | Bar Sergio 1 | C/H | 18° |
| Bar Billy | Sirenella | C/H | 18° |

ELENCO REFERTI INVIATI MA NON COMPILATI CORRETTAMENTE "ROMAGNA"

Campionato GORIZIANA

ELENCO REFERTI MANCANTI "GORIZIANA"

| | | | |
|------------|--------------------|-----|-----|
| Massese | Croazia 2 | A/B | 9° |
| Giovecca | Circ.Dello Sport 2 | A/B | 13° |
| Asioli 1 | Sport S.Vittore | A/C | 5° |
| Mama Mia | Asioli 1 | A/C | 9° |
| Asioli 1 | Dell' Amore | A/C | 13° |
| Cava 2 | Pinarella 1 | A/D | 13° |
| Bar Gigi 2 | Latino 1 | A/E | 6° |
| Bar Gigi 2 | Plutone | A/E | 13° |

ELENCO REFERTI INVIATI MA NON COMPILATI CORRETTAMENTE "GORIZIANA"

| | | | |
|----------------|---------|-----|-----|
| Cava Rivalta 2 | Liberio | A/D | 12° |
|----------------|---------|-----|-----|

Mancano i nomi completi della squadra Ospite

ELENCO REFERTI MANCANTI UMBRIA

| | | | |
|------------|---------------|--------|-----|
| Il Birillo | Caffè Cristal | B (PG) | 13° |
|------------|---------------|--------|-----|

ERRORI

Perugia:
 17° Giornata serie A
 Nel Referto Perugino's/ Bar La Piroga 1, dei nomi del Piroga non sono leggibili, bisogna calcarli di più e inviarmeli nuovamente
Ravenna - Goriziana:
 13° Giornata serie A/B
 Nel referto inviati dal Circolo Campagnolo contro il Mandriole 2 terminata 3 a 1 non sono stati segnati i punteggi, il CRIB ha dato le vittorie a caso.
 Se volete la precisione telefonare al 347.0335169

2° Trofeo

"C.S.B. Bar JIADA"

Bar Jiada - Fermo (AP) -

Martedì 26 Febbraio 2008

Coppie 2° 3° categoria

Partecipanti n° 64

| Cl. | Giocatore | Cat. | Giocatore | Cat. | Prov. |
|-----|--------------------|------|-------------------|------|-------|
| 1° | CONCETTI Fiorenzo | (2) | FRATINI Daniele | (3) | AP |
| 2° | PAVONIGianluca | (2) | GIOBBIDaniò | (3) | AP |
| 3° | TRASATTI Giuseppe | (2) | MALLONIGiuseppe | (3) | AP |
| 3° | PROPERZI Franco | (3) | SIMONELLA Roberto | (3) | AP |
| 5° | SANTARELLI Michele | (3) | TACCHETTI Franco | (2) | AP |
| 5° | RECCIONI Tullio | (3) | POSTACCHINI Lino | (3) | AP |
| 5° | BRANCO Yari | (3) | TOFONIGianluca | (3) | AP |
| 5° | PRINCIPILoris | (2) | MORETTIGianpiero | (2) | AN |

Fermo (Ascoli Piceno)

Si è concluso al Bar Jiada di Fermo (AP) il 2° Trofeo "CSB Bar JIADA" Gara coppie di 2° e 3° categoria con gironi separati nelle qualificazioni.

64 coppie iscritte giunte da tutta la regione.

La vittoria finale è andata alla coppia Fiorenzo CONCETTI e il giovane Daniele FRATINI che hanno superato in finale Gianluca PAVONI e Danilo GIOBBI del Bar Moderno. Fiorenzo CONCETTI singolarista del CSB La Folgore serie "B" di Ascoli Piceno in campionato ha vinto 15 partite su 17 giocate, buono il rendimento nei tornei, questo l'elenco:

| | | | | |
|----------|-------------------------------------|----|-----|----|
| 24/09/07 | Trofeo "C.S.B.Bar DIAMANTE" | MC | 64 | 1° |
| 18/11/07 | Cam. ITALIANO 07/08 "coppie 2° cat" | MC | 256 | 5° |
| 20/01/08 | 1° Trofeo "CINQUANTENNALE" | AN | 256 | 5° |
| 29/01/08 | 4° Memorial "Tonino CIABATTONI" | AP | 64 | 5° |
| 10/02/08 | 6° Trofeo "Scatolificio CIMA" | AP | 128 | 5° |
| 26/02/08 | 2° Trofeo "C.S.B.Bar JIADA" | AP | 64 | 1° |

Daniele FRATINI giovane promessa della Provincia di Ascoli, Campione Provinciale "Juniores" in carica giocatore in coppia del Bar Azzolino serie "A" in campionato ha collezionato 14 vittorie su 20 partite giocate, nei tornei si era qualificato al 9° posto nel 6° Trofeo Bar Azzolino.

Complimenti a entrambi.

Buona l'organizzazione diretta dal Comitato Provinciale di Ascoli Piceno in collaborazione del CSB Bar Jiada. Arrivederci al prossimo anno, con la speranza di portare in questi gruppi Sportivi, che organizzano queste belle manifestazioni, anche le categorie superiori per costruire una gara di livello alto e prestigiosa. Il C.R.I.B. (Centro Raccolta Italiana Biliardo)

1° Trofeo "SIMAR.FER"

Bar La Folgore - Piane di Falarone (AP)

Domenica 02 Marzo 2008

Categorie separate

Partecipanti n° 64

| Cl. | Giocatore | Cat. | Prov. |
|-----|--------------------|------|-------|
| 1° | SANTARELLI Marco | (2) | (AP) |
| 2° | CONCETTI Fiorenzo | (2) | (AP) |
| 3° | COPPONI Andrea | (1) | (AP) |
| 3° | MEDORI Athos | (3) | (AP) |
| 5° | MARCOTULLI Stefano | (2) | (AP) |
| 5° | GALIE' Gionata | (3) | (AP) |
| 5° | PECORARI Emanuele | (3) | (AP) |
| 5° | MEDORI Athos | (3) | (AP) |

Piane di Falarone (Ascoli Piceno)

Marco SANTARELLI del C.R.S.Tirassegno si aggiudica il 1° Trofeo "SIMAR.FER" gara individuale a categorie separate, superando in finale il beniamino di casa Fiorenzo CONCETTI.

64 gli iscritti alla gara che per una settimana si sono battuti per aggiudicarsi un posto alle finali.

Marco SANTARELLI giocatore di coppia del C.S.R.Tirassegno "Eccellenza" in campionato ha vinto 6 delle 16 giocate, nei tornei, oltre a questa affermazione ha un 5° posto al 4° memorial "Giovanni Taccari".

Bella gara organizzata in maniera perfetta dal Comitato Provinciale di Ascoli Piceno, buona la partecipazione del pubblico per tutte le serate di gioco.

Arrivederci alla seconda edizione.

Il C.R.I.B. (Centro Raccolta Italiana Biliardo)

2° Trofeo "Ristorante MOKAMBO"

Bar Baiocchi S.Mauro Pasc
Lunedì 03 Marzo 2008
Coppie 3° categoria
Partecipanti n° 64

| Cl. | Giocatore | Cat. | Giocatore | Cat. | Prov. |
|-----|-------------------|------|-------------------|------|-------|
| 1° | URBINI Romano | (3) | MAZZONI Raffaele | (3) | FC |
| 2° | BUGLI Mattia | (3) | MICHELUCCI Alex | (3) | RN |
| 3° | TOSI Piero | (3) | ALESSANDRIA Aless | (3) | FC |
| 3° | MARONARI Fernando | (3) | TALARICO Piero | (3) | RN |
| 5° | MAZZESI Jonathan | (3) | CORBARA Simone | (3) | FC |
| 5° | PLACHESI Massimo | (3) | CAVALLONI Sandro | (3) | FC |
| 5° | ZIGNANI Claudio | (3) | TOSI Sandro | (3) | FC |
| 5° | BORGINI Mattia | (3) | AMADUZZI Loris | (3) | FC |

San Mauro Pascoli (FC)

Si è concluso nel CSB Bar Baiocchi il 2° Trofeo "Ristorante MOKAMBO" gara a coppie riservata a giocatori di 3° categoria, 64 le coppie al via che per una settimana si sono scontrate nella sala del bar Baiocchi. La vittoria è andata alla coppia Romano URBINI e Raffaele MAZZONI del Bar Aurora di Cesena che hanno superato in finale i bravi Mattia BUGLI e Alex MICHELUCCI di Rimini.

Buona la prestazione dei due giovani riminesi (stupende promesse del mondo bocchetistico), seconda finale in pochi giorni del bravo Alex MICHELUCCI. Complimenti

Buona l'organizzazione diretta dal Comitato di Forlì/Cesena, buona l'affluenza di pubblico, presente in gran numero per tutte le serate di gioco.

Arrivederci al prossimo anno, con la speranza di portare in questi gruppi Sportivi, che organizzano queste belle manifestazioni, anche le categorie superiori per costruire gare di livello alto e prestigiose.

Il C.R.I.B. (Centro Raccolta Italiana Biliardo)

1° Trofeo "SOLO SECONDA"

Circolo Cittadino - Forlimpopoli (FC) -
Mercoledì 05 Marzo 2008
Singola 2° categoria
Partecipanti n° 80

| Cl. | Giocatore | Cat. | Prov. |
|-----|---------------------|------|-------|
| 1° | GARAVINI Alessandro | (2) | (FC) |
| 2° | CASADEI Amos | (2) | (FC) |
| 3° | BOLOGNESI Stefano | (2) | (FC) |
| 3° | BERTI Moreno | (2) | (FC) |
| 5° | TUMEDEI Massimo | (2) | (FC) |
| 5° | SPADONI Cristian | (2) | (RN) |
| 5° | TARONI Alessandro | (2) | (RA) |
| 5° | RIGHETTI Marco | (2) | (RN) |
| 9° | BERTACCINI Ivano | (2) | (FC) |
| 9° | GOLINUCCI Luciano | (2) | (FC) |

Forlimpopoli (FC)

Alessandro GARAVINI si conferma leader della 2° categoria, già campione Italiano a Coppie con Fabio Cimatti, e Campione Forlivese Singolo, nonché uno dei trascinatori della sua squadra (Taverna Verde) in testa al Campionato di serie "A2" girone "B", si è aggiudicato anche il torneo organizzato dal Comitato di Forlì/Cesena e riservato ai giocatori di 2° categoria, battendo in finalissima un coriaceo Amos CASADEI del CSB Settecrociari, che solo nel finale della partita equilibrata fino ai 3/4 lasciava il passo al vincitore; Alessandro Garavini.

Nota della serata, nei quarti, Moreno BERTI (CSB S.Stefano) contro Cristian SPADONI (CSB Kablo2) in svantaggio 12 a 72 effettuava una incredibile rimonta e vinceva la partita per 90 a 72, conquistando la semifinale, che poi con GARAVINI per poco non ripeteva l'impresa di una incredibile rimonta.

Antonio BIANCHI.

Il C.R.I.B. (Centro Raccolta Italiana Biliardo)



AGRIMARSICA 2

AGRIMARSICA 2 di Marco e Annamaria Del Rosso s.n.c.
40062 MOLINELLA (Bologna)

Via Aldo Moro, 14/16 - Telefono +39 (0)51.887.938 - Fax +39 (0)51.887.816
E-Mail: m.delrosso@agrimarsica2.com - www.agrimarsica2.com

EMME2 MOLINELLA MECCANICA

di Torreggiani Luca

Via Circonvallazione Sud, 36 - 40062 MOLINELLA (Bologna)
Cellulare 335.573.545 - Telefono e Fax 051.887320



Via Viviani, 11 - 40062 MOLINELLA (BO) - Tel. e Fax 051.881.454



MECCANICA R.V. S.N.C.
di MENARINI N. & C.
Via Mameli 15 40062 Molinella - Bo

tel. 051-881898
Fax 051-6903368
e-mail meccanica@libero.it
P. IVA 02033841202



CE.S.A. S.r.l.

Tiziana Samorè

Tel. 0544 569614
Fax 0544 569691
Cell. 335 329240

SEDE LEGALE - 47100 Forlì (FC) - Via Zignola 2/A
SEDE OPERATIVA E AMMVA - 48010 Roncalcei (RA) - Via dello Stagnino, 6/8
E-mail: t.samore@ctrstrasporti.it



Zanetti Guerriero @ C. S.r.l.

Via dello Stagnino 6/8
Roncalcei (RA)



CTS s.r.l.

COMPAGNIA
TRASPORTI E
SPEDIZIONI

Andrea Bandini

47100 Forlì (FC) - Via Zignola, 2/A
Tel. 0543 754360 - 0543 754361 Fax 0543 754490 Cell. 335 5741386
E-mail: a.bandini@ctrstrasporti.it



ASSEMBLAGGI INDUSTRIALI

Sede: 40062 MOLINELLA (Bologna) - Via Saragat, 30
Telefono 051.882.287 / 051.690.54.34 - Fax 051.887.479

www.calzoniassemblaggi.com



www.paolinietamburini.it

e-mail: info@paolinietamburini.it

Via Portogallo, 8 - 47900 Rimini - Tel. e Fax 054741059

Specialità alimentari dal 1962

Servizio al
punto vendita per:

- » Bar
- » Negoz
- » Pub
- » Osterie
- » Enotecche
- » Ristoranti

- » Formaggio stagionato nelle foglie di noce
- » Ambr di talamello (di cui siamo infossatori)
- » Ginepro (pecorino aromatizzato con bacche di ginepro ed aceto balsamico)
- » Prosciutti crudi (lavorati in maniera artigianate)
- » Salumi tipici della Romagna ed altre Regioni
- » Formaggi Nazionali ed Esteri
- » L'adzora (Piadina romagnola) anche light all'oglio

RISULTATI E CLASSIFICHE DEL 28/02/2008 - 24° GIORNATA SERIE "A1"

| | | | | |
|------------------------|-----------------------------|---|---|---|
| S.MARGHERITA (Bellar) | - C.CITTADINO (Forlim) | 4 | - | 2 |
| S.STEFANO (Ravenna) | - EMMEGI PERLA VERDE (Ricc) | 3 | - | 3 |
| SPORT (2) Villamarina | - SIRENELLA (cattolica) | 4 | - | 2 |
| PUNTO VERDE (Castig) | - MANUEL TOZZONA (imola) | 1 | - | 5 |
| LEON D'ORO (molinella) | - Bar PINETA (Novellara) | 3 | - | 3 |
| ASIRELLI (Cotignola) | - STUOIE (Lugo) | 1 | - | 5 |
| SETTECROCIARI (cesena) | - GUT CHEMICAL Villamarina | 4 | - | 2 |
| KABLO 2 (Rimini) | - AGRIMARSICA molinella | 2 | - | 4 |
| ENERGY (Riccione) | - EUROPA (Ravenna) | 5 | - | 1 |

RISULTATI E CLASSIFICHE DEL 06/03/2008 - 25° GIORNATA SERIE "A1"

| | | | | |
|---------------------------|--------------------------|---|---|---|
| SIRENELLA (cattolica) | - S.STEFANO (Ravenna) | 4 | - | 2 |
| GUT CHEMICAL Villamarina | - KABLO 2 (Rimini) | 1 | - | 5 |
| EUROPA (Ravenna) | - ASIRELLI (Cotignola) | 2 | - | 4 |
| AGRIMARSICA molinella | - SPORT (2) Villamarina | 3 | - | 3 |
| C.CITTADINO (Forlim) | - ENERGY (Riccione) | 4 | - | 2 |
| EMMEGI PERLA VERDE (Ricc) | - PUNTO VERDE (Castig) | 4 | - | 2 |
| MANUEL TOZZONA (imola) | - S.MARGHERITA (Bellar) | 2 | - | 4 |
| Bar PINETA (Novellara) | - SETTECROCIARI (cesena) | 5 | - | 1 |
| STUOIE (Lugo) | - LEON D'ORO (molinella) | 4 | - | 2 |

| SQUADRA | INCONTRI | in casa | | | in trasferta | | | totale | | | |
|------------------------|----------|---------|----|----|--------------|----|----|--------|----|----|-------|
| | | V. | N. | P. | V. | N. | P. | V. | N. | P. | Punti |
| SPORT (2) Villamarina | 25 | 10 | 3 | 0 | 6 | 3 | 3 | 16 | 6 | 3 | 54 |
| LEON D'ORO (molinella) | 25 | 9 | 3 | 1 | 5 | 2 | 5 | 14 | 5 | 6 | 47 |
| MANUEL TOZZONA (im) | 25 | 8 | 3 | 2 | 5 | 4 | 3 | 13 | 7 | 5 | 46 |
| S.MARGHERITA (Bellar) | 25 | 7 | 5 | 1 | 5 | 4 | 3 | 12 | 9 | 4 | 45 |
| C.CITTADINO (Forlim) | 25 | 8 | 2 | 3 | 4 | 3 | 5 | 12 | 5 | 8 | 41 |
| EMMEGI PERLA VERDE | 25 | 5 | 3 | 4 | 5 | 6 | 2 | 10 | 9 | 6 | 39 |
| SIRENELLA (cattolica) | 25 | 6 | 4 | 2 | 4 | 4 | 5 | 10 | 8 | 7 | 38 |
| Bar PINETA (Novellara) | 25 | 6 | 4 | 3 | 4 | 4 | 4 | 10 | 8 | 7 | 38 |
| SETTECROCIARI (cesena) | 25 | 6 | 3 | 3 | 4 | 3 | 6 | 10 | 6 | 9 | 36 |
| STUOIE (Lugo) | 25 | 3 | 3 | 7 | 6 | 5 | 1 | 9 | 8 | 8 | 35 |
| AGRIMARSICA molinella | 25 | 4 | 6 | 2 | 4 | 4 | 5 | 8 | 10 | 7 | 34 |
| KABLO 2 (Rimini) | 25 | 4 | 5 | 3 | 4 | 5 | 4 | 8 | 10 | 7 | 34 |
| GUT CHEMICAL Villam. | 25 | 5 | 4 | 3 | 2 | 2 | 9 | 7 | 6 | 12 | 27 |
| ASIRELLI (Cotignola) | 25 | 5 | 2 | 5 | 3 | 1 | 9 | 8 | 3 | 14 | 27 |
| ENERGY (Riccione) | 25 | 3 | 3 | 7 | 2 | 6 | 4 | 5 | 9 | 11 | 24 |
| S.STEFANO (Ravenna) | 25 | 2 | 3 | 7 | 3 | 3 | 7 | 5 | 6 | 14 | 21 |
| PUNTO VERDE (Castig) | 25 | 1 | 5 | 6 | 2 | 2 | 9 | 3 | 7 | 15 | 16 |
| EUROPA (Ravenna) | 25 | 3 | 1 | 9 | 0 | 1 | 11 | 3 | 2 | 20 | 11 |

Prossimo turno: 13/03/08

| | |
|---------------------------|----------------------------|
| S.MARGHERITA (Bellar) | - Bar PINETA (Novellara) |
| S.STEFANO (Ravenna) | - AGRIMARSICA molinella |
| SPORT (2) Villamarina | - C.CITTADINO (Forlim) |
| PUNTO VERDE (Castig) | - GUT CHEMICAL Villamarina |
| LEON D'ORO (molinella) | - EUROPA (Ravenna) |
| ASIRELLI (Cotignola) | - MANUEL TOZZONA (imola) |
| SETTECROCIARI (cesena) | - STUOIE (Lugo) |
| EMMEGI PERLA VERDE (Ricc) | - SIRENELLA (cattolica) |
| KABLO 2 (Rimini) | - ENERGY (Riccione) |

4° Memorial "Massimo MAZZOLANI"

Circolo INA CASA (Imola)
Domenica 02 Marzo 2008
Singola 3° categoria
Partecipanti n° 64

| Cl. | Giocatore | Cat. | Prov. |
|-----|----------------------|------|-------|
| 1° | LANZONI Marco | (3) | (RA) |
| 2° | CAVULLI Mirco | (3) | (IM) |
| 3° | ANGELI Alex | (3) | (IM) |
| 3° | VASSURA Massimiliano | (3) | (RA) |
| 5° | MACCARELLI Marino | (3) | (IM) |
| 5° | PASOTTI Rino | (3) | (IM) |
| 5° | GREMENTIERI Denis | (3) | (IM) |
| 5° | PIRAZZOLI Franco | (3) | (IM) |

Imola (BO)

Si è conclusa al Circolo INA CASA il 4° Memorial "Massimo MAZZOLANI" gara individuale di 3° categoria. 64 gli atleti partecipanti alla gara giunti da tutta la regione. Alla fin ha vinto Marco LANZONI di Ravenna che ha superato l'imolese Mirco CAVULLI, Terzi a pari merito Alex ANGELI (Imola) e Massimiliano VASSURA (Ravenna). Marco LANZONI singolarista del CSB Massese (serie C) in campionato ha vinto 13 partite su 18 giocate. Questo il rendimento nei tornei:

| | | | | |
|----------|----------------------------------|----|-----|----|
| 26/11/07 | 6° Memorial "Stefano PETRINI" | RA | 128 | 2° |
| 10/02/08 | 13° Trofeo "Valata del SANTERNO" | BO | 128 | 9° |
| 02/03/08 | 4° Memorial "Massimo MAZZOLANI" | IM | 64 | 1° |

Gara organizzata perfettamente dal Comitato di Imola /Bologna, buona l'affluenza del pubblico in tutte le serate di gioco.

Complimenti.

Il C.R.I.B. (Centro Raccolta Italiana Biliardo)

Campionato FAENTINO 2007/08

"Squadre a Staffetta"

Bar I Fiori - Faenza (RA)
Domenica 03 Marzo 2008
Partecipanti n° 16

| Cl. | Giocatore | Cat. | Giocatore | Cat. | Prov. |
|-----|--------------------|------|-------------------|------|-------|
| 1° | RAGAZZINI Giuseppe | (3) | RAGAZZINI Roberto | (3) | RA |
| 1° | RAGAZZINI Alex | (1) | RAGAZZINI Luigi | (3) | RA |
| 2° | SANI Yuri | (2) | GURIOLI Daniele | (3) | RA |
| 2° | PEZZI Andrea | (3) | SOLIOMirko | (2) | RA |
| 3° | VISANI Walter | (3) | PEDERZOLI Luigi | (3) | RA |
| 3° | GARAVINI Massimo | (3) | ZOFFOLI Maurizio | (M) | RA |
| 3° | PIRAZZOLI Fabio | (2) | ALTINI Massimo | (2) | RA |
| 3° | LOMBARDI Claudio | (3) | BARUZZI Ilario | (3) | RA |

Faenza (Ravenna)

Si è conclusa al Circolo I Fiori di Faenza il Campionato FAENTINO 2007/08 "Squadre a staffetta"

La formula a staffetta vedeva la partita ai punti 170 (60-50-60) singolo/coppia/singolo, le squadre possono essere composte al massimo di un 1° categoria e tre 3° o da due 2° e due 3°. 16 le formazioni al via. "Affari di famiglia"

Rispettivamente Babbo, Cugino e Zio di Alex Ragazzini, impetosi giustizieri di tutti gli avversari che gli sono capitati a tiro, il bravo Alex RAGAZZINI coadiuvato dalla "Famiglia" tutti riuniti sotto la bandiera dell'Archi Granarolo, prima eliminano un Borgo Tuliero con uno spento Maurizio ZOFFOLI in ultima frazione per 170 a 122, poi vince con il Rione Giallo per 170 a 139 dopo essere salito in ultima frazione col punteggio di 77 a 119 in suo sfavore, rimontando e vincendo la partita sfoderando un'impeccabile serie di "Punto e Bocciata" annullando un Mirco SOLIO che in precedenza in semifinale contro il Pieve Cesato vinta per 170 a 127 era stato autore di un'ottima prova. Piero SAVIOTTI

Il C.R.I.B. (Centro Raccolta Italiana Biliardo)



**viale Centauro, 4/a
traversa v.le Principe Amedeo
Marina Centro - RIMINI
tel. 0541 29839**

**INFERNO
GIALLO
SOLARIUM**

**ORARIO CONTINUATO
ORE 9 - 21**

L'ABBRONZATURA CHE DURA!

15° Meeting
"GRANDHOTEL METROPOL"
Hotel Metropol - Portorose (Slovenia)
Domenica 02 Marzo 2008
Coppie Libere
Partecipanti n° 256

| Cl. | Giocatore | Cat. | Giocatore | Cat. | Prov. |
|-----|---------------------|------|----------------------|------|-------|
| 1° | VANIN Massimo | (1) | MONDI Andrea | (1) | VE |
| 2° | CALABRO' Antonino | (1) | NOVELLO Claudio | (1) | SV |
| 3° | ANDRUCCIOLI Alberto | (1) | BORSELLI Moris | (1) | RN |
| 3° | CARAMELLI Carlo | (2) | MAGGINIAlessandro | (2) | FI |
| 5° | MINOCCHERI Juri | (M) | CALUBANIDavide | (2) | FC |
| 5° | BERSANI Valerio | (1) | STELLA Alessandro | (1) | FC |
| 5° | D'AMBRA Luca | (1) | CICALI Massimo | (1) | FI |
| 5° | MANTOVANIDario | (1) | TORNELLI Giuseppe | (2) | MI |
| 9° | GOBETTI Francesco | (1) | BERZOVINI Alberto | (1) | PV |
| 9° | CASADEI Sauro | (1) | ANCARANI Devis | (1) | RA |
| 9° | CIOGNANI Brunaldo | (1) | TURRISI Alfio | (2) | FC |
| 9° | PERUGINI Filippo | (1) | ROSA Enrico | (M) | RN |
| 9° | FOIERA Marco | (1) | CASAVECCHIA Gianluca | (2) | RA |
| 9° | BANDINI Andrea | (1) | FRANCHINI Gianluca | (M) | FC |
| 9° | IACCARINO Michele | (2) | ROVATTI Claudio | (1) | RE |
| 9° | ROSSI Rudy | (2) | BRAGATO Franco | (2) | VE |
| 17° | FABRIZI Germano | (1) | PALAZZESI Andrea | (1) | MC |
| 17° | GARDINI Giampaolo | (1) | MERLONI Lorenzo | (2) | FC |
| 17° | MINGUZZI Pietro | (2) | LAGHI Samuele | (2) | RA |
| 17° | BUSSEI Cristian | (2) | GUALANDRI Claudio | (1) | RE |
| 17° | CHINELLATO Luciano | (M) | POLETTI Francesco | (1) | VE |
| 17° | CARDELLI Simone | (M) | GALLI Giovanni | (1) | MC |
| 17° | MINARDI Claudio | (2) | BASSENGHIRoberto | (1) | RA-FC |
| 17° | STROPENI Ettore | (1) | PISANO Antonio | (1) | LC |
| 17° | FUMAGALLI Marco | (1) | PASINI Luigi | (1) | LC |
| 17° | ZONDINI Paolo | (2) | CAPPELLI Maurizio | (2) | FC |

PORTOROSE (Slovenia)

Dopo un anno di transizione è ritornato il MEETING INTERNAZIONALE di Boccette a

Portorose (Slovenia) giunto alla 15° edizione. Il biliardo a bocchette sportivo e non ha risposto alla grande 208 le coppie partecipanti alla gara giunte da tutta Italia.

Nella magnifica sala del Grand Hotel "METROPOL" sono stati allestiti 14 biliardi della ditta SCHIAVON di Padova e a partire da giovedì 28 Febbraio le 208 coppie si sono scontrate per quattro giorni, per aggiudicarsi un posto alle fasi finali.

La gara a coppie, non avendo alcun vincolo di categoria, ha messo in mostra il meglio delle bocchette nazionali.

Pubblico delle grandi occasioni ha riempito in ogni ordine di posti l'intero salone.

Alla fine alle ore 15 di Domenica 2 marzo sono iniziate le finali delle 26 coppie rimaste, stupendi e entusiasmanti gli incontri che hanno divertito il pubblico presente, nei sedicesimi molte coppie favorite per la vittoria finale cadevano, segno di un grande equilibrio, negli ottavi cadevano i vincitori dell'ultima edizione i riminesi Enrico ROSA e Filippo PERUGINI, la forte coppia di Pavia Francesco GOBETTI e Alberto BERZOVINI e i vincitori dell'ultima "Supercoppia" di Padova Sauro CASADEI e Devis ANCARANI.

Dalle 8 coppie finaliste la vittoria è andata ai Veneziani Massimo VANIN e Andrea MONDI che hanno superato con una splendida partita Antonino CALABRO' e Claudio NOVELLO di Savona, terzi a pari merito i bravi riminesi Alberto ANDRUCCIOLI e Moris BORSELLI e Alessandro MAGGINI e Carlo CARAMELLI di Firenze.

Perfetta organizzazione diretta in maniera impeccabile dal Comitato Nazionale F.I.Bi.S.

Stupenda premiazione alla presenza delle autorità Locali e Nazionali.

Il C.R.I.B. (Centro Raccolta Italiana Biliardo)

Il mio personale giudizio è che questa gara è stata una fantastica festa dello Sport Boccettistico Nazionale, stupendo rivedere insieme tutti questi campioni, riuniti ancora una volta in una unica manifestazione,

Sarebbe stupendo riportare le bocchette al livello che gli compete, dimenticando vecchi dissapori. Maurizio PIERI

MEDAGLIERE della 25° giornata del 06 Marzo 2008

| Singoli | | Coppia | | | | |
|------------------------|---------|----------------|------------------------|-------------------|---------|----------------|
| 1° ZOFFOLI Maurizio | 23 (25) | LeonD'oro (mo | 1° MARINIAlessandro | FOIERA Marco | 17 (23) | Sport(2) vill |
| 2° RICCI Daniele | 20 (25) | S.margherita (| 2° ROMUALDIRaffaele | SACCHETTI Giorgio | 17 (23) | PuntoVerde (c |
| 3° LEONARDI Claudio | 19 (25) | Sport(2) vill | 3° ANDRUCCIOLI Alberto | UGOLINI Carlo | 16 (22) | Sirenella (cat |
| 4° MAZZARINI Marco | 18 (23) | Manuel Tozzora | 4° VASINI Sergio | LETTOLI Stefano | 15 (25) | S.margherita (|
| 5° MINOCCHERI Juri | 18 (25) | C.cittadino(f | 5° CORBELLIOtello | MUSSONI Paolo | 15 (25) | EmmegiPerla v |
| 6° ZOFFOLI Andrea | 18 (25) | GutChemical v | 6° DELLACHiesa sauro | ROMANI Andrea | 14 (23) | Sport(2) vill |
| 7° GAVIOLI Daniele | 17 (22) | Bar Pineta (no | 7° GAMBATO Andrea | GALEGATI Renato | 13 (21) | Agrimarsica Mo |
| 8° BARTOLINI Luca | 17 (25) | S.margherita (| 8° CORTECCHIA Danib | BACCI Andrea | 12 (19) | Manuel Tozzora |
| 9° FABBRIMarino | 16 (23) | Settecrociati | 9° CHIARINI Gianluca | MONTI Annibale | 12 (19) | LeonD'oro (mo |
| 10° ORLANDI Luca | 16 (24) | Sport(2) vill | 10° GIOVANNINI Stefano | MANARA Nico | 12 (20) | Manuel Tozzora |
| 11° PIEPOLI Donato | 16 (24) | Kablo 2 (ninin | 11° CATELLANI Gabriele | PINOTTI Roberto | 11 (16) | Bar Pineta (no |
| 12° CHINELLATO Luciano | 16 (24) | Agrimarsica Mo | 12° BAGLI Stefano | MAITEINI Ems | 11 (21) | Kablo 2 (ninin |

LAVORAZIONE
FERRO
di Giacchini
Valerio e Alessio
valerio.giacchini@alice.it
Via Ragazzena, 147 - CASTIGLIONE DI CERVIA (RA)
Tel. 338 5841331 - 392 9015129 - Fax 0544 938080

Bar **Ritrovo**
Dogana
Tabacchi - Edicola - Ricevitoria
Via 3 Settembre, 123 - R. S. M. - Tel. 0549.909127

ONORANZE FUNEBRI
CAPPELLI
di Bruno Cappelli
Via Settembrini, 11 - 47900 Rimini
Tel. 0541.383185
cell. 333.2232202

CRONISTORIA Serie "A" del 27 Febbraio 2008 - 18° giornata

Serie A Girone A

Serie A Girone B

CROAZIA - Endas S.STEFANO (5-1)

| | | |
|-------------------|----------------|---------|
| s. Pasinelli M. | Garelli S. | 90 - 74 |
| s. Ragazzini A. | Farneti G. | 90 - 0 |
| s. Pacini S. | Rosetti R. | 90 - 22 |
| s. Ravagli P. | Graziani D. | 92 - 71 |
| c. Masotti R. | Bertoni F. | 82 - 36 |
| Nuvoli A. | Montevocchi M. | |
| c. Linari R. | Fanti F. | 64 - 81 |
| c. Castellucci M. | Biondelli I. | |

Borgo TULIERO - TAVERNA VERDE (1-5)

| | | |
|-----------------|---------------|---------|
| s. Burzacchi M. | Battani R. | 63 - 90 |
| s. Mongardi D. | Garavini A. | 0 - 90 |
| s. Liverani S. | Bandini L. | 90 - 73 |
| s. Pambieri C. | Cimatti F. | 29 - 90 |
| c. Carapia D. | Bartolini C. | 75 - 80 |
| Barberini G. | Zanfini V. | |
| c. Bosi R. | Cacciatori G. | 64 - 80 |
| Penazzi N. | Cristofani D. | |

Serie A Girone C

S.MARGHERITA - PERLA VERDE (3-3)

| | | |
|------------------|-------------|----------|
| s. Patrignani M. | Carlioni P. | 105 - 88 |
| s. Goffi G. | Donati A. | 77 - 100 |
| s. Tricomi S. | Barbanti P. | 100 - 92 |
| s. Vincenzi C. | Sani A. | 83 - 100 |
| c. Vungchetti M. | Dolci M. | 80 - 30 |
| Pirani M. | Fratemil F. | |
| c. Capriotti A. | Manduchi M. | 73 - 80 |
| Santoni A. | Fabbri A. | |

SETTECROCIARI - Bar LIBERIO (3-3)

| | | |
|-----------------|--------------|----------|
| s. Comandini A. | Zamagna M. | 108 - 90 |
| s. Brighi D. | Bersani V. | 62 - 108 |
| s. Morosi M. | De Lorenz D. | 102 - 85 |
| s. Ercolani P. | Locchi M. | 99 - 107 |
| c. Rossi M. | Marchetti M. | 81 - 34 |
| Maggioli A. | Raggi S. | |
| c. Casadio S. | Sordi D. | 60 - 80 |
| Amadori A. | Cicognani C. | |

C.DELLE ROSE - Bar GATTOLINO (2-4)

| | | |
|------------------|--------------|----------|
| s. Ricci Q. | Valbonesi R. | 57 - 100 |
| s. Morotti M. | Missiroli C. | 77 - 100 |
| s. Gaglia L. | Maestri M. | 54 - 100 |
| s. Brenda C. | Lombardi M. | 100 - 78 |
| c. Vannucci G. | Rondoni D. | 38 - 81 |
| Bertozzi A. | Minotti I. | |
| c. Cardellini N. | Della P. | 84 - 50 |
| Caroni P. | Zavalloni S. | |

Bar LATINO - ECOCALOR VIII. (2-4)

| | | |
|----------------|------------|----------|
| s. Piepoli D. | Padoan R. | 100 - 53 |
| s. Matteni E. | Bianchi M. | 100 - 56 |
| s. Orlandi L. | Lisi G. | 65 - 100 |
| s. Muccioli A. | Lisi G. | 89 - 100 |
| c. Menghi G. | Gemari O. | 21 - 80 |
| Cesarini E. | Della C. | |
| c. Aluigi R. | Romani A. | 65 - 80 |
| De Carolis M. | Ricci F. | |

ANGELOPOD GORA - Bar TIME OUT (2-4)

| | | |
|------------------|----------------|----------|
| s. Lunedei M. | Sirri S. | 82 - 100 |
| s. Tiso G. | Alessandri C. | 105 - 84 |
| s. Barducci G. | Barducci G. | 67 - 101 |
| s. Castellani S. | Fabbri G. | 91 - 101 |
| c. Manfroni L. | Urbini R. | 84 - 33 |
| Vannucci T. | Alessandri A. | |
| c. Bellini L. | D'altri D. | 43 - 76 |
| Pronti O. | Braghittoni A. | |

Bar LIBERIO - Bar LATINO (2-4)

| | | |
|-----------------|---------------|----------|
| s. Dall'ara S. | Zanotti R. | 104 - 70 |
| s. Magnani M. | Costantini R. | 78 - 104 |
| s. Zoffoli A. | Mussioni P. | 84 - 100 |
| s. Forlivesi F. | Metalli M. | 100 - 76 |
| c. Zignani C. | Fabbri L. | 56 - 81 |
| Montali R. | Mosca L. | |
| c. Tassinati N. | De Carolis L. | 77 - 83 |
| Fattori P. | Ciavatta R. | |

STUOIE - ARCIMANDRIOLE (3-3)

| | | |
|---------------|--------------|---------|
| s. Mosca R. | Melandri R. | 90 - 78 |
| s. Soprani G. | Biondelli S. | 83 - 90 |
| s. Guerra G. | Cavaliere V. | 0 - 90 |
| s. Martini A. | Battaglia J. | 55 - 90 |
| c. Filippi A. | Taroni S. | 80 - 48 |
| Franco A. | Lombini A. | |
| c. Medri D. | Garavini M. | 80 - 77 |
| Baruzzi A. | Lombini D. | |

BUSSECCHIO - SYMBOL (4-2)

| | | |
|----------------|--------------|---------|
| s. Neri M. | Galiani R. | 90 - 34 |
| s. Zamagna A. | Lampredi S. | 90 - 17 |
| s. Tisselli D. | Lusa B. | 49 - 90 |
| s. Dallara S. | Geminiani W. | 93 - 56 |
| c. Iridi J. | Berti R. | 82 - 72 |
| Bertaccini I. | Samori F. | |
| c. Ruffilli A. | Tramonti G. | 74 - 81 |
| Pretolani D. | Della V. | |

Caffè MAZZINI - EUROPA (3-3)

| | | |
|-----------------|---------------|---------|
| s. Francia G. | Alberi W. | 92 - 84 |
| s. Prati F. | Minardi C. | 31 - 97 |
| s. Tassinari G. | Benedetti F. | 72 - 91 |
| s. Calderoni F. | Buonguerrieri | 97 - 83 |
| c. Muccini M. | Morini F. | 80 - 60 |
| Bosi P. | Michelacci D. | |
| c. Danesi L. | Gabelli E. | 12 - 84 |
| Chiapponi N. | Bandini F. | |

PRESIDENT - Dell'AMORE (3-3)

| | | |
|-----------------|---------------|---------|
| s. Cainca G. | Bonini M. | 96 - 47 |
| s. Stipcevic M. | Matulli P. | 87 - 94 |
| s. Boschi D. | Fabbri C. | 40 - 90 |
| s. Morgagni G. | Turci G. | 91 - 75 |
| c. Berti S. | Paolini A. | 49 - 81 |
| Mazzotta A. | Tagliareri S. | |
| c. Leoni P. | Ravaglia L. | 80 - 17 |
| Patema M. | Valbonesi M. | |

Endas RONCALCECI - Bar FRATTI (6-0)

| | | |
|-------------------|---------------|---------|
| s. Mengozzi E. | Mariani S. | 99 - 20 |
| s. Merendi M. | Mini L. | 90 - 80 |
| s. Petrin F. | Battistini N. | 90 - 52 |
| s. Casali F. | Benedetti D. | 90 - 79 |
| c. Antonellini G. | Contessi M. | 81 - 57 |
| Marinelli M. | Giuliani A. | |
| c. Giulianini I. | Righi R. | 80 - 52 |
| Lami S. | Corradini A. | |

DURAZZANO - ITALIA (3-3)

| | | |
|-----------------|---------------|---------|
| s. Pezzola C. | Lolli E. | 90 - 40 |
| s. Mengozzi F. | Visani R. | 75 - 90 |
| s. Rinaldini M. | Bertaccini F. | 82 - 90 |
| s. Falcini F. | Michelacci S. | 90 - 74 |
| c. Orlati A. | Casadei R. | 80 - 45 |
| Corticchia E. | Visani C. | |
| c. Bondi F. | Ferrini L. | 64 - 80 |
| Capacci M. | Ferrini F. | |

Circ.SPORT1 - ASIRELLI (4-2)

| | | |
|-----------------|--------------|---------|
| s. Dalmonda A. | Gavanelli A. | 90 - 56 |
| s. Bassenghi R. | Lenini L. | 90 - 68 |
| s. Ravaioli R. | Mazzanti M. | 70 - 90 |
| s. Loreti M. | Belloni G. | 90 - 60 |
| c. Facciani E. | Baldelli G. | 80 - 40 |
| Taroni A. | Pirazzini V. | |
| c. Tamanti P. | Emiliani A. | 77 - 80 |
| Benedetti A. | Comacchia Y. | |

POL.RONTA - Pol.RONTA (0-6)

| | | |
|------------------|----------------|--------|
| s. Conficonis S. | Lucchi A. | 0 - 90 |
| s. Gurlioli D. | Ricci F. | 0 - 90 |
| s. Lombardi L. | Severi A. | 0 - 90 |
| s. Pezzi A. | Gori M. | 0 - 90 |
| c. Pezzi G. | Lucchi M. | 0 - 80 |
| Renzini A. | Navacchia I. | |
| c. Sani Y. | Braghittoni A. | 0 - 80 |
| Visani W. | D'altri D. | |

LA FEROCO - Circ.SPORT 2 (2-4)

| | | |
|-----------------|-------------|---------|
| s. Verlicchi R. | Petrelli E. | 87 - 90 |
| s. Petronici G. | Vassura D. | 80 - 90 |
| s. Bellini F. | Morelli S. | 69 - 90 |
| s. Boccalon A. | Folli G. | 90 - 44 |
| c. Linguerri R. | Guerrini R. | 80 - 78 |
| Minguzzi P. | Maragno G. | |
| c. Laghi S. | Foschini O. | 72 - 80 |
| Baruzzi A. | Nanni V. | |

Arci FIUMANA - GRANAROLO (0-0)

Referto Mancante

Trofeo "ARCI GIOVECCA"

Bar Arci Giovecca - Giovecca di Lugo (RA)

Lunedì 25 Febbraio 2008

Coppie 3° categoria

Partecipanti n° 64

| Cl. | Giocatore | Cat. | Giocatore | Cat. | Prov. |
|-----|--------------------|------|--------------------|------|-------|
| 1° | PERGOLARI Matteo | (3) | BENEDETTI Andrea | (3) | RA |
| 2° | MICHELUCCI Malvo | (3) | MICHELUCCI Alex | (3) | RN |
| 3° | LOMBARDI Claudio | (3) | CRISCENTI Vito | (3) | RA |
| 3° | CASADEI Marco | (3) | PIERI Cristiano | (3) | FC |
| 5° | MASIRONI Mario | (3) | MARCHI Emanno | (3) | RA |
| 5° | MORINI Denis | (3) | MELIDEO Domenico | (3) | BO |
| 5° | GUERRINI Luciano | (2) | ZANZI Mario | (3) | RA |
| 5° | MAINETTI Francesco | (3) | GAGLIOSTRO Daniele | (3) | FC-RA |

Ravenna

Matteo PERGOLARI e Andrea BENEDETTI si aggiudicano il Trofeo "ARCI GIOVECCA" gara a coppie riservate a giocatori di 3° categoria, i due del Circolo dello Sport di Ravenna hanno superato in finale la forte coppia riminese Malvo e Alex MICHELUCCI (zio e nipote), per i due riminesi questa gara è stregata, anche lo scorso anno si sono qualificati al secondo posto. Analizzando le due partite i due riminesi avrebbero dovuto vincerle tutte e due, invece il caso a voluto che, per un modo o l'altro si sono dovuti accontentare del posto d'onore.

Bella manifestazione con al via 64 coppie giunte da tutta la regione, perfetta l'organizzazione del Comitato Ravennate, buona l'affluenza di pubblico in tutte le serate. Arriverci al prossimo anno, con la speranza di portare in questi gruppi Sportivi, che organizzano queste belle manifestazioni, anche le categorie superiori per costruire una gara di livello alto e prestigiosa. Il C.R.I.B. (Centro Raccolta Italiana Biliardo)

3° Trofeo

"Anspi S.ANDREA"

Bar Anspi S.Andrea - Faenza (RA)

Giovedì 28 Febbraio 2008

Singola 3° categoria

Partecipanti n° 64

| Cl. | Giocatore | Cat. | Prov. |
|-----|------------------|------|-------|
| 1° | BUGLI Stefano | (3) | (RN) |
| 2° | MODULA Emanuele | (3) | (RN) |
| 3° | PATUELLI Roberto | (3) | (RA) |
| 3° | ZATTONI Federico | (2) | (FC) |
| 5° | ANGELI Alex | (3) | (IM) |
| 5° | CIMATTI Bruno | (3) | (RA) |
| 5° | CANTELLI Walter | (3) | (BO) |
| 5° | BENEDETTI Delves | (2) | (RA) |

Ravenna

A Rimini il 1° e 2° posto nel 3° Trofeo "Anspi S.ANDREA" gara individuale riservata a giocatori di 3° categoria.

64 i giocatori iscritti alla gara giunti da tutta la regione per contendersi il magnifico trofeo, nulla da fare per gli avversari contro i due forti riminesi che divisi, una nella parte bassa e l'altro nella parte alta del tabellone, sono giunti in finale. Bella la finale dominata e vinta da Stefano BUGLI (Bar Filon) su il bravo Emanuele MODULA (Bar Sergio) per 80 a 59.

I due riminesi si sono presentati nel mondo boccettistico prepotentemente, Stefano BUGLI singolarista del Bar Filon serie "B" in campionato ha vinto 7 partite su 12 giocate, e nei tornei si sta mettendo in luce, questi i risultati:

| | | | | |
|----------|------------------------------|----|-----|----|
| 02/12/07 | Camp.REGIONALE 07/08 "3°cat" | RA | 256 | 2° |
| 06/02/08 | Trofeo "EUROPLAST" | FC | 64 | 5° |
| 21/02/08 | Trofeo "Circ.CAMPAGNOLO" | RA | 64 | 2° |
| 28/02/08 | 3°Trofeo "Anspi S.ANDREA" | RA | 64 | 1° |

Mentre Emanuele MODULA giocatore di coppia del Bar Sergio serie "B" in campionato ha vinto 8 partite delle 12 giocate, buono il rendimento nei tornei; 20/01/08 1°Trofeo "CINQUANTENNALE" AN 256 5°
06/02/08 1°Trofeo "EUROPLAST" FC 64 5°
24/02/08 2°Trofeo "Soc.Ric.Culturale SI.RE" FE 128 3°
28/02/08 3°Trofeo "Anspi S.ANDREA" RA 64 2°
complimenti a entrambi.

Perfetta l'organizzazione del Comitato Ravennate, buona l'affluenza di pubblico in tutte le serate. Arriverci al prossimo anno, con la speranza di portare in questi gruppi Sportivi, che organizzano queste belle manifestazioni, anche le categorie superiori per costruire una gara di livello alto e prestigiosa.

Il C.R.I.B. (Centro Raccolta Italiana Biliardo)

Nico & Matt
AGRICOLA & VIVAISTICA
Az. Fondata da Nicola e Matteo Michelucci

TORRE PEDREA di RIMINI
Tel. 0541-722536 - Fax 0541-722554
E-mail: italcarsrl@italcar.191.it

NUOVA INVESTIMENTI Srl
IMPORT EXPORT
Tecnologia del Trasporto Refrigerato

ITALCAR Srl
Veicoli Industriali
Attrezzature Refrigerare
Rimini (RN)

CORRIERE ANNUNCI

DANILO PROPERZI
Tel. 347.0882926
E-mail: propdzani@libero.it
AGENTE DI ZONA

Redazione: Tel. 0734.228880 r.a. - Fax 0734.229909 - E-mail: corriere@tin.it
Ufficio Grafico: Tel. 0734.223110 - Fax 0734.220161 - E-mail: edigraph@tin.it

2° Trofeo "D.L.F. ANCONA"

Bar D.L.F. Ferroviario Ancona
Lunedì 25 Febbraio 2008
Coppie gironi separati
Partecipanti n° 88

| Cl. | Giocatore | Cat. | Giocatore | Cat. | Prov. |
|-----|----------------------|------|--------------------|------|---------|
| 1° | CATALANI Lanfranco | (1) | GAVETTINI Mondiano | (2) | AN |
| 2° | BRILLI Paolo | (1) | CAMPANA Francesco | (1) | AN |
| 3° | FABRIZI Germano | (1) | GARDINI Gianpaolo | (1) | MC - FC |
| 3° | BELLONI Dino | (2) | MERLONI Lorenzo | (2) | MC - FC |
| 5° | POMPIA Alessandro | (2) | SARACCHINI Massimo | (2) | AN |
| 5° | ESPOSITO Marco | (2) | ZANCHI Maurizio | (2) | PE |
| 5° | BUCCIARELLI Fabrizio | (3) | DELLABELLA Luigi | (3) | AN |
| 5° | CUTUGNOR Riccardo | (2) | PAOLINELLI Massimo | (2) | AN |
| 9° | MANCINI Aurelio | (3) | SANTARELLI Matteo | (3) | AN |
| 9° | FINAURINI Sergio | (3) | PIGINI Fabio | (3) | AN |
| 9° | SONNOLUCIANO | (3) | BARTOLIGIto | (2) | PG - MC |

Ancona

In concomitanza della gara Nazionale di "Gorizina" svoltasi a Falconara Marittima, il Comitato Provinciale di Ancona ha organizzato nella magnifica sala del Dopolavoro Ferroviario di Ancona il 2° Trofeo "D.L.F. ANCONA" gara a coppie divise per categoria nelle qualificazioni. 88 le coppie iscritte alla gara che per una settimana si sono battute davanti a un numero pubblico sempre presente.

Alla fine l'hanno spuntata la coppia Lanfranco CATALANI e Mondiano GAVETTINI di Ancona che hanno battuto in finale Paolo BRILLI e Francesco CAMPANA di Ancona i quali hanno superato con un splendida partita la coppia favorita del torneo Germano FABRIZI (MC) e Gianpaolo GARDINI (FC), a pari merito al terzo posto Dino BELLONI (MC) e Lorenzo MERLONI (FC).

I due vincitori scrivono il proprio nome diero a quello di Francesco FERRI e Alberto GNESI vincitori della 1° edizione

Bella gara organizzata come sempre in maniera impeccabile dal presidente Provinciale Gianfranco DUCA e dal suo staff arbitrale.

Arrivederci al prossimo anno.

Il C.R.I.B. (Centro Raccolta Italiana Biliardo)

1° Trofeo "IL RE Dell'ACCHITO"

Bar President Forli (FC)
Lunedì 25 Febbraio 2008
Gara libera di bocciate
Partecipanti n° 64

| Cl. | Giocatore | Cat. | Prov. |
|-----|----------------------|------|-------|
| 1° | TURCHI Fabio | (1) | (RA) |
| 2° | CRISTOFORI Valentino | (1) | (RA) |
| 3° | RAGGI Alessandro | (2) | (FC) |
| 3° | MORRI Marco | (1) | (RN) |
| 5° | MORICONI Roberto | (2) | (FC) |
| 5° | CASADEI Amos | (2) | (FC) |

Forli

Il Comitato Provinciale di Forli/Cesena ha organizzato in collaborazione del CSB President il 1° Trofeo "IL RE Dell'ACCHITO 2008" gara individuale di bocciate. 48 gli iscritti alla gara di bocciate.

La gara impostata ad eliminazione diretta, era la meglio delle 15 bocciate.

Alla fine Fabio TURCHI battendo in finale Valentino CRISTOFORI (104/96) si aggiudica il Trofeo. Fabio TURCHI si aggiudica anche la coppa del miglior punteggio di manche, ben 138 punti in 15 bocciate.

Dopo tanti anni che non si disputava più questo genere di manifestazione, il Comitato di Forli/Cesena spera di rilanciare questa competizione a livelli più alti in termini di partecipanti, appuntamento alla prossima edizione.

Antonio BIANCHI

Il C.R.I.B. (Centro Raccolta Italiana Biliardo)



CHEMICAL INTERNATIONAL
GUT
INDUSTRIE CHIMICHE GROUP

**DETERGENTI
CARTA MONOUSO
ATTREZZATURE IGIENICO SANITARIE**

**FORNITURE PER BAR
ALBERGHI RISTORANTI
COMUNITÀ E INDUSTRIE**

CHEMICAL INTERNATIONAL GUT
Via Circonvallazione Nuova, 6 - 47038 SAN MAURO PASCOLI (FC)
Centralino Tel. 0541.933416 - Fax 0541.932903
e-mail: gut.chemical@libero.it

CRONISTORIA Serie "B" del 27 Febbraio 2008 - 18° giornata

Serie B Girone B

CIMA del MORO Fiumazzo - STUOIE (4-2)

| | | |
|-----------------|----------------|---------|
| s. Graziani G. | Morini S. | 50 - 80 |
| s. Montanari M. | Vergnani D. | 91 - 86 |
| s. Moretto D. | Bini G. | 80 - 90 |
| c. Pasi E. | Contino F. | 80 - 18 |
| Montanari P. | Caranti M. | |
| c. Altini A. | Fabbi F. | 83 - 40 |
| Errani D. | Cavina F. | |
| Galassi I. | Settembrini F. | 80 - 37 |
| c. Zanzi M. | Orecchia A. | |
| Minghetti D. | | |

GIOVECCA 2 - Borgo TULIERO (3-3)

| | | |
|-------------------|-------------|---------|
| s. Testi F. | Ranieri P. | 90 - 62 |
| s. Antonellini E. | Rontini G. | 44 - 90 |
| s. Mazzanti F. | Donati F. | 90 - 36 |
| c. Babini C. | Rontini G. | 80 - 42 |
| Masironi M. | Alpi G. | |
| c. Gherardi F. | Foschini C. | 22 - 80 |
| Brunaldi R. | Garavini M. | |
| c. Leonelli A. | Scarzani A. | 69 - 80 |
| Callegari A. | Aluisi G. | |

Bar FRATTI 2 classe - VILLANINA (5-1)

| | | |
|-----------------|----------------|---------|
| s. Bubani G. | Dal Monte A. | 96 - 39 |
| s. Flamigni C. | Beltrandi D. | 90 - 54 |
| s. Vitali G. | Rinaldi O. | 57 - 90 |
| c. Succì V. | Camurani R. | 80 - 40 |
| Succi A. | Giacomoni S. | |
| c. Montanari M. | Righini L. | 81 - 69 |
| Barbieri F. | Balestrazzi F. | |
| c. Menegatti D. | Frontali M. | 80 - 69 |
| Fornasari G. | Farinelli D. | |

IFIORI 2 - Endas GUERRINI 2 (3-3)

| | | |
|-----------------|--------------|---------|
| s. Poli G. | Ghirelli O. | 76 - 91 |
| s. Scalini F. | Antonini L. | 90 - 49 |
| s. Merendi M. | Mariani R. | 92 - 81 |
| c. Alvisi P. | Zannoni G. | 21 - 83 |
| Fabbioni G. | Bracci D. | |
| c. Baccarini T. | Barucci E. | 24 - 80 |
| Ricci G. | Foschi M. | |
| c. Ghinassi A. | Pretolani G. | 82 - 21 |
| Monti F. | Modanesi P. | |

GRANAROLO - RIPOSO (0-0)

| | | |
|-----------------|---------------|---------|
| s. Ribani A. | Randi C. | 90 - 54 |
| s. Diliberto V. | Nannoni L. | 60 - 90 |
| s. Mele F. | Bardi A. | 91 - 50 |
| s. Strozzi A. | Porcellini J. | 91 - 35 |
| c. Marchi M. | Franzoni M. | 50 - 80 |
| Kollgaku B. | Trere A. | |
| c. Monti M. | Visani O. | 63 - 81 |
| Bruno G. | Sica R. | |
| s. Fenati G. | Zampollo G. | 90 - 76 |
| s. Rondinini S. | Pirazzoli F. | 90 - 32 |
| s. Pasi I. | Crespoli D. | 74 - 90 |
| c. Savini B. | Fenati F. | 72 - 80 |
| Battaglia R. | Altini M. | |
| c. Medri L. | Lombardi C. | 54 - 80 |
| Zauli D. | Criscenti V. | |
| c. Bengozzi L. | Cattani A. | 80 - 66 |
| Bartolini A. | Pausini A. | |

ASIRELLI - CAMPAGNOLO pieve c. (3-3)

| | | |
|-----------------|---------------|---------|
| s. Ribani A. | Randi C. | 90 - 54 |
| s. Diliberto V. | Nannoni L. | 60 - 90 |
| s. Mele F. | Bardi A. | 91 - 50 |
| s. Strozzi A. | Porcellini J. | 91 - 35 |
| c. Marchi M. | Franzoni M. | 50 - 80 |
| Kollgaku B. | Trere A. | |
| c. Monti M. | Visani O. | 63 - 81 |
| Bruno G. | Sica R. | |

Serie B Girone C

Bar ASIOLI - BUSSECCCHIO 1 (1-5)

| | | |
|------------------|---------------|----------|
| s. Monti W. | Cantoni F. | 58 - 90 |
| s. Giunchi A. | Tisselli A. | 85 - 91 |
| s. Solfigni C. | Ferrini G. | 64 - 100 |
| c. Gigli L. | Manbelli L. | 80 - 63 |
| Beccali F. | Romanini F. | |
| c. Bocchi M. | Lacchini F. | 56 - 84 |
| Anzelmo M. | Bertaccini N. | |
| c. Bernaldini C. | Guardigli F. | 55 - 80 |
| Nicolucci L. | Ferrini P. | |

TAVERNA VERDE 1 - CACCIAIORE (3-3)

| | | |
|----------------|---------------|--------|
| s. Medri P. | Graffiedi C. | 90 - 0 |
| s. Foschi S. | Galassi R. | 90 - 0 |
| s. Lombardi M. | Donini A. | 90 - 0 |
| c. Di Iorio A. | Galassi F. | 0 - 80 |
| Zaccheroni F. | Medri M. | |
| c. Biondi C. | Cavallucci A. | 0 - 80 |
| Camporesi D. | Orsi M. | |
| c. Calubani M. | Galassi E. | 0 - 80 |
| Zampighi A. | Galassi V. | |

BRANZOLINO - DURAZZANO (4-2)

| | | |
|----------------|---------------|---------|
| s. Mingozzi G. | Polloni A. | 97 - 77 |
| s. Ravaioni R. | Polloni S. | 90 - 72 |
| s. Samori E. | Polloni M. | 90 - 38 |
| c. Gurioli S. | Giannini R. | 48 - 81 |
| Bagnolini P. | Figliuolo T. | |
| c. Gori O. | Barloti F. | 86 - 73 |
| Manbelli D. | Mosati M. | |
| c. Romualdi L. | Mercatelli F. | 50 - 80 |
| Camprini G. | Romualdi M. | |

PESCACCIA - PRESIDENT (0-0)

Referto Mancante

NADIANI - C.CITTADINO (2-4)

| | | |
|------------------|--------------|---------|
| s. Collinelli F. | Fabiani J. | 69 - 99 |
| s. Mezzanotte D. | Valbonesi V. | 90 - 74 |
| s. Mazziotta M. | Fenati L. | 95 - 84 |
| c. Casadei V. | Capacci L. | 78 - 80 |
| Pinna L. | Briganti M. | |
| c. Casamenti M. | Comandini B. | 34 - 81 |
| Zaccarelli A. | Severi E. | |
| c. Mezzanotte M. | Salvigni M. | 55 - 80 |
| Betti L. | Forgagni R. | |

RIPOSO - CAVA RIVALTA forli (0-0)



BAR SALA BILIARDI
PERLA VERDE
MEDURI & C. s.a.s.

Stecche
Bocchette
Locali
completamente
climatizzati

Via Ruffini, 12
(Angolo Piazza Unità)
RICCIONE paese
Tel. 0541.60.00.05

CRONISTORIA Serie "B" del 27 Febbraio 2008 - 18° giornata

Serie B Girone D

| SETTECROCIARI 2 - BUSSECCIO 2 (5-1) | | | |
|-------------------------------------|--------------|---------|--|
| s. Erolani P. | Bagnoli L. | 98 - 66 | |
| s. Lucchi F. | Mordenti M. | 98 - 12 | |
| s. Rossi A. | Carigi A. | 90 - 64 | |
| c. Pavirani P. | Brunelli E. | 84 - 10 | |
| c. Bretagni F. | Lombini M. | | |
| c. Borgini M. | Craspi M. | 76 - 80 | |
| s. Nardi G. | Bonamici A. | | |
| c. Boni O. | Banchini G. | 80 - 59 | |
| c. Maggioni A. | Montanari G. | | |

| T. VERDE 2 forli - Endas FORLIMPOPOLI (4-2) | | | |
|---|---------------|---------|--|
| s. Camprincio S. | Casali F. | 90 - 21 | |
| s. Casadei G. | Branchetti A. | 90 - 61 | |
| s. Casadei D. | Calisesi F. | 45 - 90 | |
| c. Casadei M. | Neri D. | 55 - 82 | |
| c. Conti M. | Montanari M. | | |
| c. Mordenti G. | Leoni L. | 80 - 67 | |
| s. Solfini V. | Pretolani M. | | |
| c. Frassinetti M. | Montanari G. | 80 - 53 | |
| c. Ricci R. | Casadei T. | | |

RIPOSO - IL BIRILLO (0-0)

LIBERIO 2 - GATTOLINO 2 cesena (0-0)

Referto Mancante

PINARELLA 2 - SPORT SAN VITTORE (2-4)

| | | | |
|-----------------|--------------|---------|--|
| s. Borghetti C. | Calisesi R. | 98 - 52 | |
| s. Padoani F. | Golinucci D. | 62 - 95 | |
| s. Faedi E. | Pirini C. | 90 - 38 | |
| c. Monti V. | Benedetti P. | 56 - 88 | |
| c. Briganti C. | Morigi C. | | |
| c. Buda C. | Golinucci M. | 30 - 87 | |
| c. Cappelli D. | Morigi S. | | |
| c. Zoffoli R. | Balzani R. | 48 - 81 | |
| c. Golinucci L. | Buratti S. | | |

SPORT - BAD BOYS martorano (3-3)

| | | | |
|------------------|--------------|---------|--|
| s. Cardace P. | Barducci G. | 91 - 73 | |
| s. Ambrogiani P. | Mariotti P. | 69 - 90 | |
| s. Manzi F. | Pieri C. | 93 - 32 | |
| c. Zignani C. | Danieli G. | 73 - 80 | |
| c. Lazzarini C. | Casadei P. | | |
| c. Tosi S. | Borghetti P. | 73 - 81 | |
| c. Sambic C. | Tumedei M. | | |
| c. Torri M. | Montalti A. | 80 - 49 | |
| c. Fiuzzi A. | D'altri L. | | |

Serie B Girone E

| BIAIOCCHI - MERCEDES (3-3) | | | |
|----------------------------|---------------|---------|--|
| s. Della V. | Fagioli G. | 96 - 85 | |
| s. Mussoni S. | Zanni F. | 88 - 92 | |
| s. Marchionni M. | Fattori L. | 18 - 90 | |
| c. Rossi G. | Casali L. | 80 - 74 | |
| c. Zaghini R. | Giorgi A. | | |
| c. Baldinini C. | Neri S. | 80 - 68 | |
| c. Angelica V. | Corradetti F. | | |
| c. Zaghini G. | Riviera A. | 73 - 80 | |
| c. Mazzotti D. | Tamburini S. | | |

RIPOSO - SETTECROCIARI 1 (0-0)

GATTOLINO 1 - LIBERIO 1 montal. (1-5)

| | | | |
|----------------|---------------|---------|--|
| s. Baldini D. | Sorci I. | 92 - 84 | |
| s. Cacchi F. | De Lorenz D. | 32 - 92 | |
| s. Vannoni S. | Nardi B. | 81 - 90 | |
| c. Angelini G. | De Lorenz F. | 72 - 90 | |
| c. Mastini S. | Serafini M. | | |
| c. Donini M. | Vernocchi V. | 64 - 81 | |
| c. Zannoni V. | Farabegoli A. | | |
| c. Benini M. | Boschetti A. | 38 - 80 | |
| Di Lisa M. | Lucchi M. | | |

MAZZINI Montal. - AURORA S. Giorgio (2-4)

| | | | |
|------------------|--------------|---------|--|
| s. Branchetti L. | Cucchi L. | 73 - 90 | |
| s. Zamagna A. | Altini A. | 91 - 64 | |
| s. Gobbi M. | Golinucci L. | 72 - 90 | |
| c. Rossi P. | Barducci M. | 66 - 84 | |
| c. Gobbi Q. | Poletti S. | | |
| c. Zani S. | Gazzoni M. | 85 - 64 | |
| Altini G. | Urbini R. | | |
| c. De Lorenz D. | Mazzoni R. | 56 - 80 | |
| Magnani D. | Montalti A. | | |

RISANA Bar NUOVO - GIBO Roncof. (3-3)

| | | | |
|------------------|---------------|---------|--|
| s. Biagini M. | Lessi M. | 66 - 90 | |
| s. Della P. | Bianchini G. | 90 - 57 | |
| s. Lombardi M. | Della P. | 77 - 90 | |
| c. Comandini G. | Amadori A. | 81 - 24 | |
| c. Raschi M. | Bernabini A. | | |
| c. Calcinetti C. | Merlari A. | 74 - 80 | |
| c. Gennari R. | Gagliandro R. | | |
| c. Biondi C. | Maestri M. | 82 - 45 | |
| D'angelo A. | Piastra M. | | |

SPORT - PINARELLA 1 cervia (4-2)

| | | | |
|-----------------|---------------|----------|--|
| s. Orsini B. | Vincenzi D. | 101 - 77 | |
| s. Vaenti W. | Patrignani C. | 91 - 63 | |
| s. Giorgetti A. | Bonora M. | 88 - 93 | |
| c. Pari M. | Montanari N. | 56 - 80 | |
| c. Giunchi R. | Zoffoli A. | | |
| c. Faccani V. | Fantini G. | 85 - 28 | |
| c. Rocchi L. | Zecchi V. | | |
| c. Vaenti G. | Raffoni G. | 81 - 47 | |
| Vaenti L. | Poggi P. | | |

Serie B Girone F

| Bar GIGI - RIPOSO (0-0) | | | |
|---|--|--|--|
| RIPOSO - PERLA VERDE (0-0) | | | |
| Bar SERGIO - CACCIATORI S. Giust. (0-0) | | | |

Referto Mancante

S.MARGHERITA - LATINO (3-3)

| | | | |
|------------------|---------------|---------|--|
| s. Patrignani M. | Metalli G. | 90 - 40 | |
| s. Bacchini S. | Mosca L. | 66 - 95 | |
| s. Maggioni R. | Sacchetti M. | 28 - 90 | |
| c. Galeffi E. | Agostini A. | 80 - 74 | |
| c. Rossi D. | Tombesi R. | | |
| c. Minotti A. | Menghi G. | 76 - 90 | |
| c. Arenella G. | Costantini R. | | |
| c. Innamorati M. | Cesarini E. | 80 - 66 | |
| Righini C. | Filanti I. | | |

IL RITROVO - DOLCE VITA (6-0)

| | | | |
|------------------|--------------|--------|--|
| s. Bertozzi W. | Baldacci A. | 90 - 0 | |
| s. Amici S. | Baldini E. | 90 - 0 | |
| s. Mini S. | Baldini U. | 90 - 0 | |
| c. Giovagnoli I. | Bianchi P. | 80 - 0 | |
| c. Nicoletti G. | Capponi F. | | |
| c. Casali R. | Cecchini M. | 80 - 0 | |
| c. Corbelli L. | De Angeli G. | | |
| c. Venturini S. | Fracassi G. | 80 - 0 | |
| Minotti M. | Gabellini M. | | |

RIPOSO - FILON (0-0)

2° Trofeo

"Soc. Ric. Culturale SI.RE"

Circolo Ricreativo Culturale SI.RE

S. Maria Codifume (FE)

Domenica 24 Febbraio 2008

Singola 2°_3° categoria

Partecipanti n° 112

| Cl. | Giocatore | Cat. | Prov. |
|-----|-------------------|------|-------|
| 1° | GALLI Alex | (2) | (RN) |
| 2° | DONATI Nicola | (3) | (BO) |
| 3° | MINARDI Claudio | (2) | (RA) |
| 3° | MODULA Emanuele | (3) | (RN) |
| 5° | BIGNANI Luciano | (2) | (BO) |
| 5° | POSSENTI Luca | (3) | (BO) |
| 5° | MAZZANTI Federico | (3) | (RA) |
| 5° | GHEGINI Sergio | (3) | (BO) |
| 9° | GIORDANI Ernesto | (2) | (IM) |
| 9° | LENINI Luca | (3) | (IM) |
| 9° | COTTI Roberto | (3) | (BO) |
| 9° | RIGHETTI Paolo | (3) | (BO) |
| 9° | ZATTONI Federico | (2) | (FC) |
| 9° | LAZZARI Carlo | (2) | (BO) |

Ferrara

Al Circolo Ricreativo Culturale SI.RE. di S. Maria di Codifume (FE) si è concluso il 2° Trofeo "Circ. Ric. Culturale SI.RE." gara interregionale singola riservata a giocatori di 2° e 3° categoria, la gara è stata organizzata a gironi separati fino alla finalissima.

112 gli iscritti alla gara giunti da tutta la regione per contendersi il bel trofeo iscrivere il proprio nome nell'albo d'oro. Ha vinto il riminese Alex GALLI del CSB Sirenella di Cattolica superando in finale il bravo 3° Nicola DONATI di Bologna. GALLI per giungere alla finale ha superato: nei quarti Luciano BIGNANI di Bologna e Claudio MINARDI di Ravenna in semifinale. Mentre nei terzi DONATI A battuto nei quarti Federico MAZZANTI di Ravenna e in semifinale il bravo Emanuele MODULA di Rimini.

Buona come sempre l'organizzazione del Comitato Provinciale di Bologna/Imola in collaborazione del circolo SI.RE. buona l'affluenza di pubblico in tutte le serate di gioco. Complimenti.

Arrivederci al prossimo anno per la 3° edizione con la speranza di aprire la gara alle categorie superiori per dare alla manifestazione quel prestigio in più che merita.

Il C.R.I.B. (Centro Raccolta Italiana Biliardo)

Campionato PROVINCIALE 2007/08

"Coppie 3° categoria"

Circolo Asirelli Cotignola (RA)

Domenica 24 Febbraio 2008

Coppie 3° categoria

Partecipanti n° 64

| Cl. | Giocatore | Cat. | Giocatore | Cat. | Prov. |
|-----|----------------------|------|-------------------|------|-------|
| 1° | BUONOGIUSEPPE | (3) | BERTOZZI Ivan | (3) | RA |
| 2° | CIMATTI Bruno | (3) | GALEOTTI Mauro | (3) | RA |
| 3° | RONDININI Stefano | (3) | EMILIANI Alberto | (3) | RA |
| 3° | BENEDETTI Delves | (2) | PIRONI Giorgio | (3) | RA |
| 5° | FLAMIGNI Claudio | (3) | BUBANI Gino | (3) | RA |
| 5° | BATTAGLIA Renato | (3) | SAVINI Boris | (3) | RA |
| 5° | CAMPOLI Fabrizio | (3) | SOPRANI Giovanni | (3) | RA |
| 5° | ANTONELLINI Giovanni | (3) | MARNELLINI Matteo | (3) | RA |

Cotignola (Ravenna)

Giuseppe BUONO e Ivan BERTOZZI del Circolo Granarolo si fregiano dello scudetto Provinciale 2007/08 "Coppie 3° categoria" i due hanno superato con una bella partita Bruno CIMATTI e Mauro GALEOTTI del CSB Nuova Europa di Faenza.

64 le coppie che hanno aderito alla manifestazione che si è svolta nella magnifica sala del CSB Asirelli dotata di 6 biliardi Internazionali.

Numeroso il pubblico a seguito con sportività l'intera gara, nulla da fare per le due coppie dell'Asirelli presenti alla fase finale, Stefano RONDININI e Alberto EMILIANI hanno ceduto in semifinale, mentre Boris SAVINI e Renato BATTAGLIA si sono dovuti arrendere nei quarti nonostante il sostenimento del pubblico presente.

Perfetta come sempre l'organizzazione del Comitato Provinciale di Ravenna nella persona del suo Presidente Umberto MORINI.

Complimenti.

Il C.R.I.B. (Centro Raccolta Italiana Biliardo)

**ALIMENTARI
FRUTTA E VERBURA**

DI PAOLI

IL MEGLIO DI TUTTO



Via Di Mezzo 43/c
47900 Rimini
Tel. 0541 771333



Cartaria Riminese 8.2.3

Via Dell'Industria, 12
Misano Adriatico (RN)

tel. 0541.753277 - cell. 335.5345727
e-mail: cartaria.riminese@libero.it

**TUTTI I TIPI DI CARTA E PLASTICA
PER PANIFICI, PASTICCERIE,
ALIMENTARI, INDUSTRIE E COMUNITÀ**

2° Trofeo "DELL'ADRIATICO"

Cral Palombina Falconara (AN)
Domenica 24 Febbraio 2008
Specialità Goriziana
Partecipanti n° 88

| Cl. | Giocatore | Cat. | Prov. |
|-----|-------------------|------|-------|
| 1° | MERLONI Marco | (M) | (FC) |
| 2° | MOLDUZZI Luca | (M) | (RA) |
| 3° | CAVINA Gianni | (4) | (IM) |
| 3° | BARDUCCI Giovanni | (4) | (RN) |
| 5° | CECCHINI Roberto | (4) | (RN) |
| 5° | PAZZAGLI Luciano | (M) | (FC) |
| 5° | RICCI Petronio | (4) | (IM) |
| 5° | PROTO Francesco | (4) | (RA) |
| 9° | BERSANI Valerio | (M) | (FC) |
| 9° | GARDINI Gianpaolo | (M) | (FC) |
| 9° | GHIRELLI Romeo | (4) | (RA) |

Falconara Marittima (AN)

Si è conclusa nella magnifica sala del Cral Palombina di Falconara Marittima (AN) la seconda Prova per la qualificazione alla poule promozione "Master Goriziana", 88 gli scritti alla gara giunti da tutta Italia per aggiudicarsi il 2° Trofeo "DELL'ADRIATICO". La vittoria è andata al Master Marco MERLONI che ha superato un grande Luca MOLDUZZI. Immenso Marco MERLONI che strapazza tutti gli avversari: Luciano PAZZAGLI di Cesena (2/0), Gianni CAVINA di Ravenna (2/0) e infine sempre l'ostico Luca MOLDUZZI che si era sbarazzato di Luca RICCI di Imola (2/0) e Giovanni BARDUCCI di Rimini (2/0). Bella manifestazione organizzata in maniera impeccabile dal Presidente Provinciale di Ancona Gianfranco DUCA, numeroso il pubblico presente che ha seguito l'intera gara.

Complimenti a tutti.

Il C.R.I.B. (Centro Raccolta Italiana Biliardo)

4° Memorial "Augusto ROCCHI"

Bar D.L.Ferroviario Pescara
Domenica 24 Febbraio 2008
Singola 2°_3° categoria
Partecipanti n° 72

| Cl. | Giocatore | Cat. | Prov. |
|-----|---------------------|------|-------|
| 1° | VERROCCHIO Luca | (2) | (PE) |
| 2° | NUZZI Giovanni | (3) | (PE) |
| 3° | PARTENZA Aurelio | (3) | (PE) |
| 3° | BENIGNI Gianluca | (2) | (PE) |
| 5° | BONIFACI Roberto | (3) | (TE) |
| 5° | SFERRELLA Roberto | (3) | (PE) |
| 5° | COLAMARTINO Nando | (3) | (PE) |
| 5° | ARCHETTI Ercole | (3) | (PE) |
| 9° | DI SABATINO Claudio | (3) | (TE) |

Pescara

La strada per organizzare il 4° Memorial " Augusto ROCCHI" è stata molto difficile la costanza degli organizzatori, Enzo Rosica, Luciano Panichi e del Dopolavoro ferroviario di Pescara nella persona del Presidente Vincenzo Cortellini, ha permesso che venisse fuori un'ottima edizione. Il signor Riccardo Aumiller è stato un direttore di gara preciso ed impeccabile. Si sono dati battaglia ben 72 giocatori, tutti abruzzesi e molisani, come non si vedeva da qualche anno ed i finalisti sono giocatori che si distinguono anche nel Campionato Regionale a squadre. Le Eliminatorie promuovevano Ercolino ARCHETTI, Gianluca BENIGNI, Roberto SFERRELLA e Luca CERROCCIO di Pescara, seguiti da Aurelio PARTENZA di Elice (PE), Nando COLAMARTINO di Penne (PE), Giovanni NUZZI di Termoli (CB) ed infine la conferma di due giocatori emergenti di Tortoreto (TE), Roberto BONIFACI e Claudio DI SABATINO.

Lo spareggio tra BENIGNI e DI SABATINO favoriva il primo che superava anche ARCHETTI negli ottavi. In semifinale arrivavano anche VERROCCHIO che eliminava il suo capitano SFERRELLA, oltre a PARTENZA e NUZZI che battevano con qualche difficoltà COLAMARTINO e BONIFACI.

Nel festival degli errori aveva il pescarese VERROCCHIO contro il febbreantico BENIGNI ed il termolese NUZZI su PARTENZA.

Finale inedita e tutta da vedere tra due giocatori molto diversi tra loro, Luca VERROCCHIO, poco tecnico e gran colpitore e Giovanni NUZZI, tecnico e riflessivo, dopo poche giocate alterne e qualche errore di troppo, i giocatori arrivavano col punteggio di 84 a 80 a favore di VERROCCHIO che riusciva a chiudere l'incontro con una bella picchiata nel castello. Seguiva la festa finale con un pubblico molto soddisfatto ed una premiazione effettuata dallo staff dirigenziale del Dopolavoro Ferroviario di Pescara.

Baudolino DE FANIS

Il C.R.I.B. (Centro Raccolta Italiana Biliardo)

CRONISTORIA Serie "C" del 27 Febbraio 2008 - 18° giornata

Serie C Girone A

| ARCI MANDRIOLE -SPORT Mezzano (1-5) | | |
|-------------------------------------|--------------|---------|
| s. Ranieri G. | Fonti C. | 54 - 80 |
| s. Belletti A. | Tedaldi L. | 48 - 80 |
| s. Ciaschetti C. | Chiozzini M. | 53 - 84 |
| c. Rambelli T. | Gamberini E. | 76 - 32 |
| Tugnoli F. | Di Marco A. | |
| c. Luciani R. | Polidori R. | 64 - 70 |
| Aliprandi A. | Raimondi S. | |
| c. Bilotti E. | Pasi D. | 16 - 70 |
| Patella A. | Fabbri F. | |

| Endas S.STEFANO - CIMA del MORO (4-2) | | |
|---------------------------------------|--------------|---------|
| s. Fabbri A. | Gaudenzi G. | 82 - 40 |
| s. Cedrini M. | Mattiacio M. | 62 - 80 |
| s. Zanfini L. | Tambini F. | 36 - 81 |
| c. Camporesi V. | Parrucci G. | 71 - 22 |
| Mercunali L. | Morelli M. | |
| c. Nanni P. | Melandri P. | 72 - 41 |
| Foschi P. | Vignoli E. | |
| c. Soddati G. | Costa G. | 78 - 31 |
| Strocchi G. | Garrelli A. | |

| Bar FRATTI classe - CROAZIA 1 lugo (3-3) | | |
|--|----------------|---------|
| s. Fusconi G. | Tarlazzi G. | 65 - 80 |
| s. Fusconi G. | Rustichelli F. | 80 - 53 |
| s. Boccali M. | Fusari L. | 80 - 26 |
| c. Frisoni S. | Folli F. | 47 - 70 |
| Fabbri J. | Valenti A. | |
| c. Mellini D. | Minuzzi M. | 24 - 70 |
| Salentini M. | Montanari G. | |
| c. Montuschi A. | Campoli F. | 70 - 26 |
| Montanaro P. | Lelli G. | |

| EUROPA - Bocc.MASSESE 1massal (4-2) | | |
|-------------------------------------|---------------|---------|
| s. Zoli O. | Bambi P. | 81 - 43 |
| s. Chiarini L. | Cavina L. | 80 - 29 |
| s. Staforini L. | Baldissari M. | 81 - 56 |
| c. Arienti D. | Bordini G. | 52 - 70 |
| Baldinotti D. | Mezzani S. | |
| c. Orioli B. | Costa G. | 72 - 59 |
| Graziani G. | Manara A. | |
| c. Ronconi G. | Pierotti S. | 69 - 73 |
| Vignali M. | Bordini C. | |

| Circ.SPORT 1 ravenna - Circ.SPORT 2 (4-2) | | |
|---|----------------|---------|
| s. Agatensi G. | Rossi O. | 59 - 80 |
| s. Brocchi N. | Guariento S. | 80 - 59 |
| s. Montanari M. | Morri V. | 80 - 55 |
| c. Vassura F. | Castelvetto V. | 70 - 42 |
| Menghi C. | Parini A. | |
| c. Massarenti G. | Battistini G. | 8 - 72 |
| Tosi A. | Folicaldi L. | |
| c. Leonil. | Chirumbolo M. | 70 - 28 |
| Nardini M. | Rabitti A. | |

| Endas GUERRINI - Bar SPORT alfonsine (2-4) | | |
|--|---------------|---------|
| s. Infante G. | Tomisani C. | 61 - 80 |
| s. Casadei B. | Patuelli S. | 62 - 80 |
| s. Infante C. | Piani G. | 80 - 40 |
| c. Mazzotti G. | Marozzi V. | 32 - 70 |
| Zagonara L. | Belletтини A. | |
| c. Verlicchi B. | Farina P. | 70 - 51 |
| Ghirardini L. | Feudo G. | |
| c. Dragoni B. | Pretelli M. | 62 - 70 |
| Giuliani R. | Franchetti M. | |

Serie C Girone B

| Bar ANSPI - NOTE di CAFFE' (5-1) | | |
|----------------------------------|--------------|---------|
| s. Beneficetti D. | Nensor D. | 81 - 64 |
| s. Minelli C. | Salvatori I. | 69 - 82 |
| s. Sangiorgi G. | Dragoni V. | 82 - 58 |
| c. Caroli C. | Pizzirani P. | 70 - 59 |
| Venturi A. | Toschi F. | |
| c. Baldini A. | Prandin B. | 70 - 54 |
| Sangiorgi A. | Cavessi R. | |
| c. Baldini E. | Folli G. | 76 - 19 |
| Grillandi S. | Casamenti D. | |

| GIOVECCA - AICS (4-2) | | |
|-----------------------|----------------|---------|
| s. Dani P. | Foschini R. | 52 - 80 |
| s. Lavezzi F. | Severi D. | 80 - 39 |
| s. Dirani C. | Prati F. | 80 - 56 |
| c. Toschi C. | Bertini G. | 70 - 63 |
| Marinelli C. | Calderoni A. | |
| c. Costa C. | Ronzani G. | 70 - 35 |
| Bertuzzi V. | Casadei L. | |
| c. Succi V. | Geminiani B. | 40 - 70 |
| Savoli P. | Antonellini B. | |

| Bocc.MASSESE 2 - Endas RONCALCECI (6-0) | | |
|---|---------------|---------|
| s. Lanzoni M. | Rondinelli M. | 80 - 16 |
| s. Turri D. | Pasi D. | 80 - 22 |
| s. Valent V. | Mazzotti G. | 80 - 41 |
| c. Lanzoni R. | Dall'oppio A. | 70 - 12 |
| Callegati L. | Cappelli R. | |
| c. Nicolini A. | Prati C. | 70 - 69 |
| Galletti S. | Zanotti M. | |
| c. Valent D. | Patemiani F. | 70 - 41 |
| Lanzoni G. | Savorelli A. | |

| CROAZIA 2 - Caffè MAZZINI (3-3) | | |
|---------------------------------|---------------|---------|
| s. Montevocchi M. | Bandini G. | 80 - 56 |
| s. Marini M. | Valeriani P. | 65 - 80 |
| s. Berardi A. | Gimelli S. | 36 - 80 |
| c. Garotti A. | Magnanelli T. | 71 - 50 |
| Di Martino M. | Faccani F. | |
| c. Gizzi G. | Scardovi M. | 70 - 58 |
| Moriello A. | Colanzi G. | |
| c. Gulminelli B. | Grilli G. | 43 - 70 |
| Galanti G. | Laghi R. | |

| CAMPAGNOLO pieve c. - STUOIE (3-3) | | |
|------------------------------------|--------------|---------|
| s. Fratini S. | Ceroni G. | 67 - 80 |
| s. Marchi R. | Montanari M. | 80 - 44 |
| s. Loreta S. | Montanari G. | 68 - 80 |
| c. Bassi D. | Lanzoni G. | 70 - 43 |
| Morini M. | Ranzi F. | |
| c. Marchi P. | Matulli T. | 58 - 70 |
| Melandri A. | Olivucci M. | |
| c. Raffoni F. | Ferruzzi S. | 70 - 69 |
| Tassinari G. | Patuelli F. | |

| ASIRELLI 2 - GRANAROLO 1 faenza (4-2) | | |
|---------------------------------------|---------------|---------|
| s. Arienti G. | Ballardini R. | 79 - 80 |
| s. Vespignani D. | Ragazzini G. | 66 - 80 |
| s. Quarneri M. | Benini G. | 81 - 43 |
| c. Rava L. | Ballardini F. | 70 - 42 |
| Morganti A. | Cavina A. | |
| c. Marchetti G. | Montanari D. | 75 - 63 |
| Ancherani E. | Sani M. | |
| c. Fanti E. | Parra M. | 76 - 63 |
| Golinelli L. | Servadei R. | |

Serie C Girone C

| SYMBOL - Endas VILLAGRAPPÀ (4-2) | | |
|----------------------------------|---------------|---------|
| s. Cornacchia V. | Zoli G. | 77 - 82 |
| s. Mercali E. | Morgagni M. | 65 - 91 |
| s. Casadio D. | Ragazzi M. | 80 - 35 |
| c. Ravaioli G. | Ravaioli V. | 72 - 57 |
| Ghirotti M. | Macchilega V. | |
| c. Servadei M. | Marciotti E. | 78 - 68 |
| c. Peroni G. | Zoffoli F. | |
| c. Merendi R. | Bacchilega R. | 71 - 50 |
| Donatini R. | Mambelli P. | |

| DURAZZANINO - I FIORI (4-2) | | |
|-----------------------------|---------------|---------|
| s. Bartolini G. | Fantini L. D. | 82 - 28 |
| s. Fuzzi A. | Donatini E. | 76 - 94 |
| s. Crociani M. | Domenicali V. | 95 - 54 |
| c. Armuzzi W. | Berti F. | 72 - 17 |
| Calderoni A. | Ciangio G. | |
| c. Betti C. | Baccarini L. | 75 - 57 |
| s. Crociani M. | Baldi R. | |
| c. Ricci D. | Rambelli I. | 28 - 76 |
| Olivi F. | Pini S. | |

| PRESIDENT 1 - PESCACCIA (6-0) | | |
|-------------------------------|---------------|---------|
| s. Samori A. | Fantini L. R. | 80 - 41 |
| s. Falcini P. | Bonduri P. | 80 - 56 |
| s. Boccali M. | Vallicelli L. | 92 - 24 |
| c. Belluzzo G. | Guerrini M. | 70 - 27 |
| Buscherini R. | Guidi C. | |
| c. Moretti B. | Benini M. | 70 - 0 |
| Rossi L. | Zanelli G. | |
| c. Lombardi D. | Sansovini D. | 71 - 35 |
| Corzani S. | Frasineti P. | |

| VILLANINA Riolo T. - BRANZOLINO (1-5) | | |
|---------------------------------------|--------------|---------|
| s. Conti P. | Giordani F. | 58 - 82 |
| s. Domiziani P. | Cimatti S. | 80 - 74 |
| s. Nensor M. | Mazzoni A. | 33 - 85 |
| c. Cavina D. | Piazza F. | 44 - 73 |
| Pederzoli N. | Silimbani A. | |
| c. Gagliostro D. | Monti M. | 67 - 77 |
| Marinetti F. | Martoni E. | |
| c. Favina T. | Mazzoni G. | 27 - 75 |
| Poggipollini M. | Benini L. | |

| GRANAROLO 2 faenza - Bar ASIOLI 2 (4-2) | | |
|---|---------------|---------|
| s. Cortesi C. | Celli G. | 36 - 81 |
| s. Gurioli D. | Giunti G. | 80 - 38 |
| s. Ragazzini R. | Nastasi C. | 81 - 40 |
| c. Bassi M. | Fantini B. | 70 - 42 |
| Pezzi C. | Flamigni F. | |
| c. Vignoli L. | Placucci P. | 42 - 70 |
| c. Calligaro M. | Dall'agata A. | |
| c. Ravagli A. | Coppola G. | 70 - 37 |
| Banzola M. | Valgimigli R. | |

| NUOVA EUROPA - RIONE GIALLO (6-0) | | |
|-----------------------------------|--------------|---------|
| s. Verita' C. | Perfetti F. | 84 - 57 |
| s. D'Alessandro A. | Monti A. | 86 - 59 |
| s. Bosi M. | Toni O. | 98 - 42 |
| c. Poggolini G. | Zannoni M. | 79 - 33 |
| Della C. | Ferrini D. | |
| c. Melandri R. | Ferrini A. | 73 - 35 |
| c. Faccanti D. | Poggolini A. | |
| s. Cimatti B. | Albonetti A. | 73 - 37 |
| Galeotti M. | Sangiorgi C. | |

N° 185

In preda all'angoscia, la moglie di un uomo d'affari telefona al medico.

- Dottore, venga subito! E' terribile - geme la poveretta.

- Questa mattina, dopo essersi alzato, mio marito ha preso due pillole per il fegato, quell'intruglio per lo stomaco, uno sciroppo per la tosse, la medicina per il pancreas, un po' di aspirina per calmare il mal di testa e infine due pastiglie per la pressione...

- Bene, e allora?

- Quando ha acceso la sigaretta, è esplosa!

**ALIMENTARI
FRUTTA E VERBURA**

DI PAOLI

IL MEGLIO DI TUTTO

Via Di Mezzo 43/c
47900 Rimini
Tel. 0541 771333

CRONISTORIA Serie "C" del 27 Febbraio 2008 - 18° giornata

Serie C Girone D

| | |
|--|------------------------|
| E. FORLIMPOPOLI -BUSSECCHIO 1 (2-4) | De Giuseppe M. 80 - 66 |
| s. Buffadini G. | 69 - 80 |
| s. Tiano G. | 39 - 86 |
| s. Ricci R. | 67 - 70 |
| c. Rocchi S. | Castellini F. |
| Piacenti S. | Spadafora F. |
| c. Rocchi L. | Casadio P. |
| Manieri C. | Valbonesi G. |
| c. Bertaccini D. | Contoli A. |
| Lombardi L. | Sirotti V. |

| | |
|---|------------------------|
| BUSSECCHIO 2 -Bar ASIOLI 1 (2-4) | Senzani L. 60 - 80 |
| s. Piolanti V. | Tartagni L. 89 - 33 |
| s. Bartolini D. | Marchetti S. 81 - 45 |
| s. Zecchini R. | Valliacelli F. 64 - 71 |
| c. Della G. | Tassinari R. |
| Ciocognani R. | Valli C. 24 - 70 |
| c. Farabegoli G. | Bonetti G. |
| Bonetti G. | Bevilacqua M. |
| c. Briganti A. | Mavica E. 53 - 71 |
| Petronici L. | Ghetti J. |

| | |
|------------------------------------|----------------------|
| PRESIDENT 3 -BALDUCCI (4-2) | Sanzani D. 63 - 82 |
| s. Poletti F. | Bresciani M. 80 - 47 |
| s. Vuocolo V. | Sottile T. 86 - 48 |
| s. Mazzoni D. | Zoli S. 52 - 77 |
| c. Zoli A. | Mengozi V. |
| Zoli S. | Comandini P. |
| c. Paganelli M. | Buffadini G. |
| Capacci C. | De Nicola D. 74 - 66 |
| c. Liverani R. | Rusticali A. |
| Buranti G. | |

| | |
|-------------------------------------|--------------------|
| Del'AMORE -PRESIDENT 1 (2-4) | Balzani R. 60 - 80 |
| s. Casadei A. | Suprani A. 59 - 80 |
| s. Scarzani G. | Prati D. 58 - 80 |
| s. Cucchi O. | Berti C. 70 - 53 |
| c. Betti V. | Maroni C. |
| Poletti A. | Treossi M. |
| c. Bosi G. | Prati L. |
| Gnani V. | Manieri A. 70 - 28 |
| c. Milandri M. | Giunchi C. |
| Bosi D. | |

| | |
|--|----------------------|
| TAVERNA VERDE -RIPOSO (0-0) | |
| SAN VITTORE -NADIANI fratta (3-3) | Turroni P. 89 - 3 |
| s. Taioli J. | Valbonesi W. 70 - 82 |
| s. Dall'ara C. | Nadiani C. 25 - 84 |
| s. Marzocchi G. | Manuzzi O. 70 - 18 |
| c. Dall'ara D. | Magalotti L. |
| Taioli M. | Bettini R. 63 - 70 |
| c. Franceschini A. | Gollinucci T. |
| Bertaccini C. | Moretti G. 82 - 47 |
| c. Biondi I. | Lucchi G. |
| Mazzesi A. | |

Serie C Girone E

| | |
|---|-------------------------|
| CACCIATORE -CENTRALE 1 Gambett (2-4) | s. Nicosanti G. 82 - 68 |
| Giorgi A. | Domenichini E. 76 - 83 |
| s. Corbi G. | Bertozi D. 90 - 28 |
| s. Riguzzi P. | De Carli F. 57 - 71 |
| c. Gabbi S. | Ricci T. |
| Mezzanotte G. | Macari V. 59 - 71 |
| c. Fontana P. | Cassanelli F. |
| Valentini A. | Biguzzi A. 14 - 70 |
| c. Angelicchio B. | Menghi P. |
| Romagnoli P. | |

| | |
|--|---------------------|
| BUSSECCHIO 3 -SETTECROCIARI 1 (0-6) | Urbini G. 71 - 86 |
| s. Santarelli S. | Casadio S. 48 - 84 |
| s. Zannoni A. | Balzani A. 46 - 82 |
| s. Erbacci L. | Zanchini A. 40 - 78 |
| c. Battistini P. | Severi S. |
| Salghini S. | Mazzesi J. 49 - 71 |
| c. Succi R. | Amaduzzi L. |
| Lombini S. | Fabbri C. 67 - 70 |
| c. Tomasinif. | Pieri G. |
| Mengozzi I. | |

| | |
|--|----------------------|
| GATTOLINO 1 -Endas FORLIMPOPOLI (4-2) | Ercolani G. 80 - 20 |
| s. Plachesi G. | Batani C. 80 - 63 |
| s. Bertoni L. | Montanari M. 17 - 80 |
| s. Zignani M. | Lacchini P. 59 - 84 |
| c. Zoli S. | Lombini B. |
| Morganti D. | Ravaoli G. 76 - 45 |
| c. Minotti L. | Albertini I. |
| Getti M. | Ronci M. 71 - 45 |
| c. Corbara A. | Bernardini L. |
| Buscherini G. | |

| | |
|-------------------------------------|----------------------|
| ILBIRILLO -PRESIDENT 4 (2-4) | Bezzi M. 28 - 80 |
| s. Sabatelli G. | Polisini D. 33 - 80 |
| s. Merendi T. | Zagnoli R. 24 - 80 |
| s. Succi R. | Damato B. 49 - 72 |
| c. Cecchi G. | Petracci B. |
| Broccoli F. | Cortini M. 73 - 49 |
| c. Marchi A. | Errani I. |
| Biondi L. | Bartolini E. 76 - 17 |
| c. Foschi D. | Bazzocchi I. |
| Biguzzi L. | |

| | |
|--------------------------------------|------------------------|
| CAPOCOLLE -RIPOSO (0-0) | |
| PUNTOVERDE -BORGOPAGLIA (3-3) | Foiera M. 49 - 80 |
| s. Palmistes A. | Brighi M. 68 - 83 |
| s. Boattini M. | Bianchi L. 80 - 67 |
| s. Arfilli F. | Del Vecchio S. 70 - 59 |
| c. Cappellini M. | Donati G. |
| Donati M. | Nuti M. 12 - 71 |
| c. Ciocognani M. | Bianchi M. |
| Barone N. | Monti P. 78 - 19 |
| c. Ciani A. | Maraldi C. |
| Forcellì P. | |

Serie C Girone F

| | |
|---|------------------------|
| SETTECROCIARI 2 -AMATI 2 Montalb (2-4) | s. Facciani E. 82 - 43 |
| Paglierani G. | s. Pacini P. 14 - 80 |
| Maioli M. | s. Casadei G. 55 - 85 |
| Parini G. | Raggini E. 62 - 79 |
| c. Targhini B. | Bulgarelli L. |
| Pavirani C. | Palumbo G. 70 - 38 |
| c. Pavolucci M. | Bussi A. |
| Piraccini M. | Broccoli R. 32 - 70 |
| c. Pedrini R. | Benvenuti S. |
| Benini C. | |

| | |
|---|-----------------------|
| CENTRALE 2-SETTECROCIARI 3 ces (2-4) | Casadei A. 77 - 92 |
| s. Ferri E. | Casadei D. 82 - 77 |
| s. Severi G. | Severi E. 50 - 80 |
| s. Biguocci L. | Gozzoli M. |
| Chierici M. | Convertino M. 47 - 70 |
| Chierici G. | Rinaldi D. |
| c. Braghittoni E. | Lucchi A. 70 - 55 |
| Semprini T. | Rossi B. |
| c. Curzi C. | Caminati C. 56 - 70 |
| Angeli R. | Morosi M. |

| | |
|---|-----------------------|
| Acì SANTANGELO -S.MARGHERITA (4-2) | s. Bersani S. 80 - 63 |
| Ricci D. | Zocchi L. 9 - 85 |
| s. Biguocci L. | Maioli F. 80 - 58 |
| s. Candoli A. | Morri M. 71 - 50 |
| c. Orlandi V. | Giorgetti R. |
| Brighi M. | Abbondanza R. 74 - 43 |
| c. Molta G. | Matricardi F. |
| Zavatta A. | Donini P. 58 - 71 |
| c. Mazzotti B. | Broccoli G. |
| Sanna S. | |

| | |
|--|-------------------------|
| RIPOSO -GATTOLINO 2 (0-0) | |
| BAD BOYS Martorano - 5 PINI (3-3) | s. Signorini P. 52 - 87 |
| Neri S. | Serra A. 56 - 92 |
| s. Cellini F. | Lombini L. 86 - 24 |
| s. Gardini L. | Lucarelli M. 75 - 50 |
| c. Maroni M. | Ricciotti P. |
| Matassoni E. | Fazzaro G. 47 - 72 |
| c. Molta G. | Bertozi A. |
| Bersani G. | Gianfrani L. 73 - 24 |
| c. Valdinoci C. | Fonti A. |
| Palazzi A. | |

| | |
|--|--------------------------|
| GIBO Roncof. -Arr.ZAMAGNI NUOVO (2-4) | s. Brancaloni G. 80 - 66 |
| Manbelli W. | s. Lessia. 23 - 80 |
| Bertineschi W. | Gobbi P. 72 - 84 |
| s. Bianchini P. | Neri M. 22 - 70 |
| c. Orsini G. | Ottaviani M. |
| Orsini R. | Rossi F. 62 - 79 |
| c. Biondi F. | Ghirardi G. |
| Berardi D. | Casadei F. 70 - 49 |
| c. Calisesi C. | Baiardi W. |
| Placuzzi M. | |

1° Trofeo

"Bar BAD BOY'S"

Bar Bad Boy's Martorano di Cesena

Mercoledì 20 Febbraio 2008

Specialità Goriziana

Partecipanti n° 64

| Cl. | Giocatore | Cat. | Prov. |
|-----|----------------------|------|-------|
| 1° | PAZZAGLI Luciano | (M) | (FC) |
| 2° | NANNI Stefano | (4) | (FC) |
| 3° | CASAVECCHIA Gianluca | (M) | (FC) |
| 3° | MERLONI Marco | (M) | (FC) |
| 5° | BASSENGHI Roberto | (4) | (RA) |
| 5° | MAZZONI Massimo | (4) | (RA) |

Martorano di Cesena (FC)

Mercoledì 20 febbraio 2008 si è conclusa al Bar Bad Boy's di Martorano di Cesena il 1° Trofeo "BAD BOY'S" gara individuale di goriziana, non molti per la verità gli iscritti (48) ma senza ombra di dubbio di qualità, ben tre i Master qualificati per la fase finale. La vittoria è andata la Master Luciano PAZZAGLI (CSB Bar Nuovo) che ha superato in finale Stefano NANNI (CSB Santamargherita), al terzo posto a pari merito Gianluca CASAVECCHIA Master del CSB Settecrocieri e Marco MERLONI Master del CSB Santamargherita.

Pubblico numeroso ha seguito con interesse l'intera manifestazione, buona come sempre l'organizzazione diretta swapientemente da Augusto Montali. Complimenti a tutti.

Il C.R.I.B. si scusa con il CSB Bad Boy's per la mancata pubblicazione della gara nel suo settimanale, purtroppo nella massa di dati pervenuti la gara è sfuggita. Certi di un proseguo di questa gara che ha tutti i presupposti di diventare una classica della specialità "Goriziana"

Il C.R.I.B. (Centro Raccolta Italiana Biliardo)

Trofeo

"Circolo CAMPAGNOLO"

Bar Campagnolo Pieve Cesato (RA)

Giovedì 21 Febbraio 2008

3° categoria

Partecipanti n° 64

| Cl. | Giocatore | Cat. | Prov. |
|-----|------------------|------|-------|
| 1° | ZATTONI Federico | (2) | (FC) |
| 2° | BUGLI Stefano | (3) | (RN) |
| 3° | CAPACCI Marco | (3) | (FC) |
| 3° | LOMBARDI Claudio | (3) | (RA) |
| 5° | SAMORI Emanuele | (3) | (FC) |
| 5° | PERGOLARI Matteo | (3) | (RA) |
| 5° | MINELLI Claudio | (3) | (RA) |
| 5° | MAINARDI Claudio | (3) | (RA) |

Pieve Cesato (RA)

Giovedì 21 febbraio 2008 si è conclusa al Circolo Campagnolo di Pieve Cesato il Trofeo "Circolo CAMPAGNOLO" gara individuale riservata a giocatori di 3° categoria. 64 gli iscritti che si sono dati appuntamento al Circolo Campagnolo dal 06 febbraio per contendersi il magnifico trofeo messo in palio dalla organizzazione. Combattute le partite che hanno divertito il numeroso pubblico presente.

Le semifinali vedevano la vittoria di Federico ZATTONI (CSB Bussecchio) su Marco CAPACCI (CSB Durazzanino) per 81 a 79 e di Stefano BUGLI (CSB Filon) su Claudio LOMBARDI per 80 a 60, unico rappresentante del Circolo Campagnolo giunto in finale.

Bella partita giocata a un ottimo livello da entrambi i giocatori, alla fine ha prevalso il forlivese Federico ZATTONI sul riminese Stefano BUGLI per 86 a 70. Perfetta come sempre l'organizzazione della gara.

Arrivederci alla prossima edizione con la speranza di aprire la gara alle categorie superiori per dare alla manifestazione il prestigio che merita.

Il C.R.I.B. (Centro Raccolta Italiana Biliardo)



MORRI ANDREA

338.1062228

Deposito di Rimini
Tel. 0541.741.334 - Fax 0541.741.616

SPORT
center

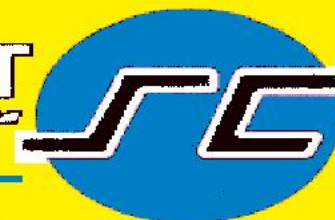

Via Ricasoli, 43 Zona Industriale
PIEVESESTINA di Cesena (FC)
Tel. 0547.415015 - Fax 0547 416281
www.sportcentercesena.com
info@sportcentercesena.com



Comitato di Forlì/Cesena

ELIMINATORIE

Nei CSB che daranno la loro disponibilità, considerando il numero degli iscritti e la loro vicinanza alle sedi disponibili IN ORDINE CRONOLOGICO

Campionato
PROVINCIALE 2007/08
Coppie (2 categoria)

PROGRAMMA della MANIFESTAZIONE

Giornate di Gara
Mercoledì 16/04/2008 ore 20.30

Norme di partecipazione

- Le Isrizioni dovranno pervenire entro **MERCOLEDÌ 09 Aprile 2008**
- Iscrizioni:**
Cesena: 0547.87274 - Sami Enea 349.2852493
Forlì: 0543.782549 - Bianchi Antonio 347.4536220
- Tramite Modulo via fax o lasciando messaggio**
- Obbligo divisa Nazionale sin dalla 1ª partita.
- Possono partecipare tutti i tesserati F.I.Bi.S. della Provincia di Forlì/Cesena.
- Partite ai punti 80
- I giocatori devono informarsi sull'orario e sede di gioco
- Quota Iscrizioni € 20,00 a coppia

Girone Finale Maggio 2008
Al Palazzetto dello Sport di Cervia



Comitato di Forlì/Cesena

ELIMINATORIE

Nei CSB che daranno la loro disponibilità, considerando il numero degli iscritti e la loro vicinanza alle sedi disponibili IN ORDINE CRONOLOGICO

Campionato
PROVINCIALE 07/08
Goriziana a SQUADRE

PROGRAMMA della MANIFESTAZIONE

Giornate di Gara
Mercoledì 23/04/2008 ore 20.30

Norme di partecipazione

- Le Isrizioni dovranno pervenire entro **MERCOLEDÌ 16 Aprile 2008**
- Iscrizioni:**
Cesena: 0547.87274 - Sami Enea 349.2852493
Forlì: 0543.782549 - Bianchi Antonio 347.4536220
- Tramite Modulo via fax o lasciando messaggio**
- Obbligo divisa Nazionale sin dalla 1ª partita.
- Possono partecipare tutti i tesserati F.I.Bi.S. della Provincia di Forlì/Cesena.
- Partite al meglio dei tre set ai punti 400
- Le squadre devono informarsi sull'orario e sede di gioco
- Quota Iscrizioni € 30,00 a Squadra

Girone Finale Maggio 2008
Al Palazzetto dello Sport di Cervia

tranceria aere

di Capriotti Renzo & C. snc

Via S. Crispino, 77
47030 San Mauro Pascoli (FC) - Tel. 0541 932790

CRONISTORIA Serie "C" del 27 Febbraio 2008 - 18° giornata

Serie C Girone G

| | |
|--|------------------------|
| PERLA VERDE 1 - Bar ELIO 1 Rimini (2 - 4) | |
| s. Mordini L. | Baldisserrì G. 49 - 80 |
| s. Tontini S. | Manfroni L. 72 - 80 |
| s. Fabbri A. | Zavatta M. 40 - 80 |
| c. Casadei B. | Paglierani M. 71 - 48 |
| Ragni S. | Valli R. |
| c. Santini M. | Donati P. 27 - 70 |
| Yannine F. | Barbieri P. |
| c. Rossetti D. | Rossi J. 73 - 65 |
| Conti G. | Bertozzi L. |

AMATI 1 Montalb - BAIOCCHI (1 - 5)

| | |
|-------------------|-----------------------|
| s. Vincenzi M. | Pesaresi R. 50 - 80 |
| s. Jano J. | Lombardi C. 66 - 80 |
| s. Fabbri A. | Forcellini M. 78 - 80 |
| c. Scarpellini M. | Zangoli F. 21 - 70 |
| Zamagni Q. | Zangolini A. |
| c. Mazzani E. | Angelica S. 55 - 70 |
| Stacchini M. | Giannini G. |
| c. Baldini M. | Domeniconi C. 70 - 69 |
| Morelli R. | Ghirardelli I. |

PLUTONE - RIPOSO (0 - 0)

CACCIATORI S. Giust - Bar SERGIO 3 (0 - 0)

Referto Mancante

Bar ANGELO - NUEVA VIDA (0 - 0)

Referto Mancante

D.L.F. RIMINI - IL RITROVO (0 - 0)

Referto Mancante

Serie C Girone H

| | |
|--|-----------------------|
| PERLA VERDE 2 - ACLI RIVAZZURRA (5 - 1) | |
| s. Giannini S. | Stefanelli C. 81 - 64 |
| s. Patignani A. | Rossi G. 84 - 25 |
| s. Oppioli G. | Giannini D. 70 - 84 |
| c. Angelini G. | Bardeggia G. 72 - 51 |
| Villa M. | Lisi T. |
| c. Fabbri A. | Baratti R. 71 - 61 |
| Gabellini M. | Balducci P. |
| c. Battistoni E. | Bravi M. 76 - 36 |
| Ronci A. | Sacchetti S. |

Bar ELIO 2 - Bar GIGI (0 - 0)

Referto Mancante

TOP TEN Riccione - Bar SERGIO 1 (0 - 0)

Referto Mancante

Bar SERGIO 2 Rimini - LATINO (0 - 0)

Referto Mancante

A.S.D. Bar BILLY - SIRENELLA (0 - 0)

Referto Mancante

RIPOSO - Bar CITY 1 (0 - 0)

N° 186

- Mamma - dice un ragazzino, - voglio proporti un indovello: cos'è che ha ventotto zampe, fa un verso strano e beve latte?

- Se è un extraterrestre - replica la madre, - digli di ritornarsene al suo disco volante e di non scocciare. Se invece è una gatta con i suoi sei piccoli, mi fai il favore di riportarli dove li hai trovati!

N° 187

In una trattoria, un cliente dice aspramente al cameriere:

- Faccia attenzione! Un suo pollice è nella mia minestra! - Non si preoccupi, signore!

- ribatte l'altro con un sorriso. Non è bollente...

N° 175

La mamma sgrida Pierino:

- Non lo sai Pierino, che è segno di maleducazione allungare la mano sul tavolo per prendere i cioccolatini? non hai la lingua?

- Sì mamma, ma le braccia sono più lunghe...

debora montebelli

Cell. 333 2907669

Pratiche amministrative
Ispezioni ipotecarie
e catastali
Consulenza

Consulenza
e Soluzioni
Grafiche
e di Prestampa

Cell. 338 9117804

gianluca evangelista

MEDAGLIERE della Serie "A" girone A

| Singoli | | Coppia | |
|------------------------|------------------------|-------------------------|--|
| 1° DALMONTEAlberto | 15 (18) Circ.sport 1 (| 1° GABELLIEmanuele | BANDINIFilippo 17 (17) Europa (avenn |
| 2° PETRONICIGianluca | 15 (18) La Feroce (vil | 2° PIRAZZINI Vittorio | BALDELLIGiovanni 13 (18) Asielli(coti |
| 3° PASINELLI Mario | 15 (18) Croazia (lugo) | 3° EMILIANI Antonio | CORNACCHIA Yader 12 (18) Asielli(coti |
| 4° BIONDELLI Stefano | 14 (18) ArciMandriole | 4° MEDRIDomenico | FRANCOAlberto 11 (15) Stuoie (lugo) |
| 5° MENGOZZI Enzo | 14 (18) EndasRoncalce | 5° MASOTTI Roberto | NUVOLI Andrea 11 (15) Croazia (lugo) |
| 6° CAVALIERI Valentino | 13 (17) ArciMandriole | 6° ANTONELLINI Giovanni | MARINELLI Matteo 11 (17) EndasRoncalce |
| 7° RAVAGLI Paolo | 13 (18) Croazia (lugo) | 7° LINGUERRI Remo | MINGUZZI Pietro 9 (15) La Feroce (vil |
| 8° MORELLI Sante | 13 (18) Circ.sport 2 (| 8° LOMBINIAlessandro | GARAVINI Maurizio 8 (16) ArciMandriole |

MEDAGLIERE della Serie "A" Girone B

| Singoli | | Coppia | |
|------------------------|------------------------|------------------------|--|
| 1° CIMATTI Fabio | 15 (18) Taverna Verde | 1° VALBONESI Marco | RAVAGLIA Loris 13 (18) Dell'amore (fo |
| 2° GARAVINI Alessandro | 14 (17) Taverna Verde | 2° BERTI Rodolfo | SAMORI Fabrizio 12 (18) Symbol(faenza |
| 3° STIPCEVICHI Massimo | 14 (18) President(for | 3° BERTACCINI Ivano | IRIDI Jean 12 (18) Bussecchio (fo |
| 4° ZAMAGNA Athos | 13 (18) Bussecchio (fo | 4° BRAGHITTONI Alberto | D'ALTRIDaniele 12 (18) PolLonta (ces |
| 5° LOLLI Eric | 13 (18) Italia (predap | 5° BARBERINI Gabriele | CARAPIA Daniele 11 (18) BorgoTuliero |
| 6° VILLA Alberto | 12 (17) ArciFiumana (| 6° BARREA Franco | BRESCIANI Orario 10 (12) ArciFiumana (|
| 7° LIVERANI Stefano | 12 (18) BorgoTuliero | 7° CORTICCHIA Emanuele | ORLATI Alberto 10 (16) Durazzano (f |
| 8° FABBRICI Claudio | 11 (16) Dell'amore (fo | 8° PENAZZINI Nedo | BOSI Remo 10 (18) BorgoTuliero |

MEDAGLIERE della Serie "A" Girone C

| Singoli | | Coppia | |
|----------------------|------------------------|-----------------------|--|
| 1° MADONNA Paolo | 14 (17) Mercedes 2 (ga | 1° PEDRELLI Matteo | GAZZONI Adamo 14 (17) Mercedes 2 (ga |
| 2° BERSANI Valerio | 13 (16) Chimica (Nuov | 2° SIRRI Stefano | VALZANI Maurizio 9 (12) Mercedes 2 (ga |
| 3° DE CAROLI Luciano | 12 (17) Plutone (rimin | 3° BIANCHI Manuel | BIANCHI Mauro 9 (12) Spot (villama |
| 4° AMADORI Stefano | 11 (15) Sirella (cat | 4° MINIATO Aldo | BUSSETTI Stefano 8 (14) Energy (niccio |
| 5° FABBRICI Luca | 11 (15) Latino (rimini | 5° BRONZETTI Graziano | LUNEDI Moris 7 (11) Fibn 1 (rimin |
| 6° ORLANDI Delio | 11 (17) Mercedes 2 (ga | 6° BELLINI Luigi | MICHELUCCIA Alex 7 (11) Fibn 2 (rimin |
| 7° ZICOLA Alessan. | 11 (17) Fibn 2 (rimin | 7° ALESSANDRI Claudio | GRILLI Matteo 7 (11) Mercedes 1 (ga |
| 8° SPEZIMASSIMO | 10 (13) Fibn 1 (rimin | 8° SPINELLI Davide | PASINI Fausto 6 (7) Climasystem Nu |



Comitato di Rimini/RSM

C.S.B. - IL RITROVO -
Via Settembre, 3 - Dogana di San Marino - (RSM)

Campionato SAMMARINESE Singolo OPEN

PROGRAMMA della MANIFESTAZIONE

| GIORNATA di GARA | | |
|------------------|---------------|-----------|
| - Lunedì | 17 - 03 -2008 | ore 20,30 |
| - Mercoledì | 19 - 03 -2008 | ore 20,30 |
| - Giovedì | 20 - 03 -2008 | ore 20,30 |
| - Mercoledì | 26 - 03 -2008 | ore 20,30 |

FINALI Giovedì 27/03/2008 ore 20.30

Norme di partecipazione

- Le Isrizioni dovranno pervenire entro **Domenica 16 Marzo 2008 - 347.0432902**
- Obbligo divisa Nazionale sin dalla 1ª partita.
- Possono partecipare tutti i **TESSERATI e NON** di qualsiasi associazione con cittadinanza o residenza nel territorio della REPUBBLICA di S.MARINO - Partite ai punti 80
- I giocatori devono informarsi sull'orario
- Si gioca su due biliardi Internazionali.
- Direzione di gara: Mattia BUGLI



Comitato di RAVENNA

C.S.B. Bar FRATTI
Via Zuccherificio - CLASSE (RA) - tel. 0544.527012

3 Trofeo "Bar FRATTI" Interprovinciale 64 Coppie

Riservata ai giocatori di 2° 3° categoria
La coppia non può essere formata da due giocatori di 2°
PROGRAMMA della MANIFESTAZIONE

| GIORNATA di GARA | | |
|------------------|--------------|-----------|
| - Giovedì | 20 - 03 - 08 | ore 20,30 |
| - Sabato | 22 - 03 - 08 | ore 14,30 |
| - Martedì | 25 - 03 - 08 | ore 20,30 |
| - Giovedì | 27 - 03 - 08 | ore 20,30 |

FINALI Lunedì 31 Marzo 2008

Norme di partecipazione

- Le Isrizioni presso il Bar FRATTI
- tel. 0544.527012
- Vige il regolamento F.I.Bi.S - 2007-2008
- Obbligo divisa Nazionale sin dalla 1ª partita.
- I giocatori sono tenuti ad informarsi dell'orario di gioco.
- Direzione di gara C.S.B. Bar Fratti
- Si gioca su 4 biliardi "RICCI Fano"
- Partite ai punti 80

POP

rima oi

Di Oscar e Giovanni

pasta fatta in casa

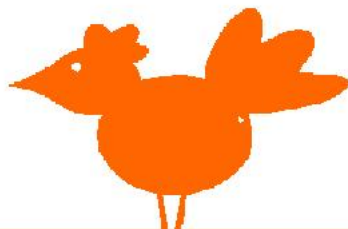

Via Pascoli, 95
47900 Rimini
Tel. 0541.386470

I
Z
Z
E
R
I
A

CHIUSO IL LUNEDÌ

il maggiolino

■ FORNITURE UFFICIO

■ ARTICOLI REGALO

Via Saffi, 88 - 47900 Rimini - Tel. 0541.786633 - Fax 0541.786625
e-mail: ilmaggiolinole@libero.it

Comitato di Macerata
 Il CSB Cassero e Settempeda di
 CASTELRAIMONDO e S.SEVERINO MARCHE

13° Trofeo
"Comune di CASTELRAIMONDO"
Gara Interregionale Singola

Gironi separati per la 3° categoria
 PROGRAMMA della MANIFESTAZIONE

| GIORNATA di GARA | ora | M | 2° | 3° |
|------------------|--------------------|---|----|----|
| - Lunedì | 24-03-08 ore 14,00 | - | 2 | - |
| - Lunedì | 24-03-08 ore 20,30 | - | - | 2 |
| - Martedì | 25-03-08 ore 20,30 | 2 | - | - |
| - Mercoledì | 26-03-08 ore 20,30 | 2 | - | - |
| - Giovedì | 27-03-08 ore 20,30 | - | - | 2 |
| - Sabato | 29-03-08 ore 14,00 | 2 | - | - |
| - Sabato | 29-03-08 ore 20,30 | - | - | 2 |
| - Domenica | 30-03-08 ore 14,00 | - | 2 | - |

FINALI
Lunedì 31/03/2008 ore 20.30

Norme di partecipazione
 - per le Iscrizioni telef. al n° 0737.642639
 - Cell. 333.6927364 (chiuso mattino)
 - La partita terminerà ai punti 90
 - Vige il regolamento F.I.Bi.S - 2007-2008
 - Quota cauzionale € 20.00 compresa Q.A.
 - Tolleranza dall'orario di gioco 15 minuti.
 - Direttore di gara Giacchè Maurizio
 - I Premi verranno adeguati in proporzione al n° dei partecipanti
 - I sorteggi saranno effettuati mezz'ora prima della gara.
 - Arbitraggio a cura dei Comitati Provinciali

MONTEPREMI

| | |
|--------|-------------------------------|
| 1° | Class. B.V. € 500.00 + trofeo |
| 2° | Class. B.V. € 250.00 + coppa |
| 3/4° | Class. B.V. € 150.00 + coppa |
| 5°/8° | Class. B.V. € 100.00 |
| 9°/16° | Class. B.V. € 70.00 |

Perdenti Finale di batteria € 20.00

Comitato di BOLOGNA
 Circolo Arci S.LAZZARO
 S.Lazzaro di Savena (BO) - Bar 051.451200/Ufficio 051.6279931

26° Gran Premio
"Biliardo MATCH"
 Gara Nazionale Singola Master - 1° 2° categoria
 8° Prova "Coppa Delle Coppe"
 Memorial "GHERARDI Gianpaolo"
 Gironi separati i 3° categoria e Femminile

valida Classifica Nazionale F.I.Bi.S.
Sabato 29 - Domenica 30 Marzo 08'

PROGRAMMA della MANIFESTAZIONE

GIORNATA di GARA

| | |
|------------|----------------------|
| - SABATO | 29-03-2008 ore 12,00 |
| - DOMENICA | 30-03-2008 ore 09,30 |

FINALI
Domenica 30/03/2008 ore 18.00

Norme di partecipazione
 - Le Iscrizioni entro il 22/03/08 devono essere comunicate al sig. Tommasini tel/ fax 051.6012525 - cell. 338.9326042
 - Sorteggi **25 Marzo 2008**
 - La partita terminerà ai punti 90
 - 3° categoria ai punti 80
 - Vige il regolamento F.I.Bi.S - 2007-2008
 - Obbligo divisa Nazionale sin dalla 1ª partita.
 - I sorteggi verranno comunicati ai Comitati di appartenenza, i giocatori sono tenuti ad informarsi dal loro Comitato nell'ora in cui dovranno giocare.

Presidente Federale Andrea MANCINO Resp. Naz. Bocchette PAVIO MIGLIOZZI Direttore Gara Paolo ROSSI

CORRIERE ANNUNCI
 DANILLO PROPERZI
 Tel. 347.0882926
 E-mail: propenzi@libero.it
 AGENTE DI ZONA

Redazione: Tel. 0734.228880 - Fax 0734.229909 - E-mail: corriere@tin.it
 Ufficio Grafico: Tel. 0734.223110 - Fax 0734.220161 - E-mail: edigraph@tin.it

MEDAGLIERE della Serie "B" Girone A

| Singoli | | Coppia | |
|--------------------|-------------------------|----------------------|--|
| 1° RICCI Valentino | 14 (17) Croazia (lugo) | 1° REMIGI Oscar | BABINI Francesco 13 (15) IFiori 1 (fae) |
| 2° CORTESI Valerio | 13 (17) BarFratti 1c | 2° PATUELLI Aldo | SAVIOTTI Piero 12 (14) IFiori 1 (fae) |
| 3° BRACCHI Bruno | 12 (15) IFiori 1 (fae) | 3° BRIGHI Roberto | TALAMELLI Antonio 12 (15) BarFratti 1c |
| 4° CASALI Andrea | 12 (15) Europa 1 (nave) | 4° BOMBARDINI Flavio | MORELLI Paolo 11 (15) IFiori 1 (fae) |
| 5° MARTINI Alceo | 11 (14) Giovecca 1 (lu) | 5° LUCIANI Marcello | BERTOZZI Stefano 11 (16) Europa 1 (nave) |
| 6° LIPPI Massimo | 11 (15) BarFratti 1c | 6° CAMPOLIGI Giorgio | BERGAMI Claudio 10 (12) Croazia (lugo) |
| 7° TABANELLI Fabio | 11 (16) Endas Guerrini | 7° FEDERICI Claudio | TAVANTI Luca 10 (16) Giovecca 1 (lu) |
| 8° RUSSON Nicola | 11 (16) IFiori 1 (fae) | 8° RAFFON Valeriano | CORTESI Aristide 10 (17) BarFratti 1c |

MEDAGLIERE della Serie "B" Girone B

| Singoli | | Coppia | |
|----------------------|-------------------------|----------------------|--|
| 1° MERENDI Marino | 13 (16) IFiori 2 (fae) | 1° RONDININI Stefano | EMILIANI Alberto 13 (15) Asirelli (coti) |
| 2° MORINI Selio | 13 (16) Stuoie (lugo) | 2° BERTOZZI Ivan | VENTURELLI Roberto 11 (14) Granarolo (fae) |
| 3° FLAMIGNI Claudio | 13 (17) BarFratti 2c | 3° FENATI Ferdinando | ALTINI Massimo 11 (15) Campagnolo Pie |
| 4° BARUZZI Ilario | 12 (16) Granarolo (fae) | 4° MONTANARI Marco | DONATI Gianni 11 (15) Granarolo (fae) |
| 5° PIRAZZOLI Fabio | 12 (16) Campagnolo Pie | 5° MONTANARI Mauro | BARBIERI Ferdinando 11 (16) BarFratti 2c |
| 6° MONTANARI Massimo | 12 (16) Cima Del moro | 6° SAVINI Boris | BATTAGLIA Renato 11 (16) Asirelli (coti) |
| 7° SCALINI Franco | 11 (16) IFiori 2 (fae) | 7° CAVINAMattia | REALE Angelo 10 (13) Granarolo (fae) |
| 8° BERDONDI Alex | 11 (16) Granarolo (fae) | 8° LOMBARDI Claudio | CRISCENTI Vito 10 (16) Campagnolo Pie |

MEDAGLIERE della Serie "B" Girone C

| Singoli | | Coppia | |
|------------------------|-------------------------|---------------------|--|
| 1° TISELLI Alessandro | 12 (15) Bussecchio 1 (| 1° SOLFRINI Massimo | FIORENTINI Marco 14 (16) Cava Rivalta f |
| 2° RAVAIOLI Roberto | 12 (15) Branzolino (fo) | 2° LACCHINI Franco | BERTACCINI Nicola 11 (14) Bussecchio 1 (|
| 3° MAZZIOTTI Marco | 12 (16) Nadiani (fratt) | 3° GORIO Oscar | MANBELLI Davide 11 (14) Branzolino (fo) |
| 4° BONI Paolo | 11 (15) Cava Rivalta f | 4° GURJOLI Stefano | BAGNOLINI Piero 10 (14) Branzolino (fo) |
| 5° FOSCHI Stefano | 10 (14) Taverna Verde | 5° CAMERANI Fabio | VITALI Jimmy 9 (13) President (for |
| 6° FABIANI Jonatan | 10 (14) C.cittadino (f | 6° CORBARA Settimio | LUSINI Marino 8 (9) President (for |
| 7° PADOVANI Giuseppe | 10 (15) Cava Rivalta f | 7° ROMUALDI Luigi | CAMPRIINI Giorgio 8 (14) Branzolino (fo) |
| 8° GRAFFIEDI Christian | 10 (16) Cacciatore (m. | 8° MANBELLI Loris | ROMANINI Francesco 8 (15) Bussecchio 1 (|

bar Sergio

Ricevitoria

- SUPERENALOTTO
- TOTOGOL
- TOTOSEI
- TOTO CALCIO

Via di mezzo, 43 A/B - Rimini - Tel. 0541 772706

MEDAGLIERE della Serie "B" Girone D

Singoli

| | |
|---------------------|------------------------|
| 1° CASADEI Gabriele | 13 (16) Tavema Verde |
| 2° MARIOTTI Paolo | 12 (16) BadBoys marto |
| 3° MORICONI Roberto | 11 (15) Gattolino 2 ce |
| 4° BARDUCCI Gianni | 11 (16) BadBoys marto |
| 5° CALISESI Franco | 11 (16) Endas Forlimpo |
| 6° GOLINUCCI Davide | 11 (17) Sport San vitt |
| 7° RAGGI Stefano | 10 (15) Liberio 2 (mon |
| 8° CARDACE Pino | 10 (15) Sport(villama |

Coppia

| | | |
|---------------------|--------------------|------------------------|
| 1° MAGGIOLI Andrea | BONIOscar | 14 (17) Settecrociati |
| 2° RICCI Andrea | CROCIANIComado | 12 (15) IIBirillo (s. |
| 3° BURATTI Secondo | BALZANI Renzo | 12 (16) Sport San vitt |
| 4° BORGHETTI Piero | TUMEDEI Massimo | 11 (15) BadBoys marto |
| 5° RONDONI Davide | ZAVALLONI Marcello | 11 (15) Gattolino 2 ce |
| 6° RICCI Roberto | MORDENTI Giancarlo | 10 (15) Tavema Verde |
| 7° RANIERI Luca | CASADEI Marco | 10 (15) BadBoys marto |
| 8° PLACHESI Massimo | ZAVALLONI Sandro | 10 (15) Gattolino 2 ce |

MEDAGLIERE della Serie "B" Girone E

Singoli

| | |
|-------------------------|------------------------|
| 1° DELLA Pasqua adriano | 13 (16) Risana Bar nuo |
| 2° NARDI Bruno | 13 (16) Liberio 1 mont |
| 3° GOLINUCCI Luciano | 13 (17) Aurora S.giorg |
| 4° CUCCHI Luca | 11 (17) Aurora S.giorg |
| 5° LESSIMI Rocco | 10 (15) Gibo Roncofred |
| 6° ZAMAGNA Andrea | 10 (16) Mazzini Montal |
| 7° CACCHI Francesco | 10 (16) Gattolino 1 (c |
| 8° MARZOLA Enrico | 10 (16) Settecrociati |

Coppia

| | | |
|----------------------|------------------|------------------------|
| 1° FACCANI Vittorio | ROCCHI Luca | 15 (17) Spott(villama |
| 2° BOSCHETTI Angelo | LUCCHI Morris | 13 (15) Liberio 1 mont |
| 3° ZANISimone | ALTINI Gabriele | 12 (17) Mazzini Montal |
| 4° FARABEGOLI Angelo | VERNOCCI Valerio | 11 (15) Liberio 1 mont |
| 5° BARDUCCI Mauro | POLETTI Secondo | 10 (13) Aurora S.giorg |
| 6° URBINIRomano | GAZZONI Matteo | 10 (16) Aurora S.giorg |
| 7° PAVOLUCCI Samuele | GUERRA Pasquale | 9 (13) Settecrociati |
| 8° BERNABINI Adelmo | AMADORI Andrea | 9 (13) Gibo Roncofred |

MEDAGLIERE della Serie "B" Girone F

Singoli

| | |
|-----------------------|------------------------|
| 1° SACCHETTI Marco | 12 (13) Latino (rimini |
| 2° BERTOZZI Wladimiro | 11 (12) IIRitovo (r. |
| 3° BARTOLI Fiorenzo | 10 (12) BarGigi (rimi |
| 4° MAGGIOLI Roberto | 9 (13) S.margherita (|
| 5° RICCI Quinto | 8 (12) Perla Verde (r |
| 6° SABBA Mario | 8 (12) BarSergio (ri |
| 7° AMICI Stefano | 8 (12) IIRitovo (r. |
| 8° MINI Stefano | 7 (12) IIRitovo (r. |

Coppia

| | | |
|------------------------|--------------------|-----------------------|
| 1° POLINI Giovanni | SPADAElio | 9 (13) Cacciatori Sg |
| 2° SARTINI Gabriele | CARLINI Dervis | 8 (11) Fibn (rimini |
| 3° ZAGHINI Renzo | GIULIANELLI Bruno | 8 (11) Cacciatori Sg |
| 4° AMANTINI Andrea | AMANTINI Pietro | 8 (12) BarGigi (rimi |
| 5° PENNACCHINI Roberto | MODULA Emanuele | 8 (12) BarSergio (ri |
| 6° FILANTI Iury | CESARINI Enzo | 8 (14) Latino (rimini |
| 7° NICOLINI Andrea | MALTONI Marino | 7 (9) Perla Verde (r |
| 8° OLIVIERI Alex | COSTANTINI Roberto | 7 (12) Latino (rimini |



Comitato di RAVENNA

C.S.B. - Circ.CITTADINO -

Viale Roma, 30 FORLIMPOPOLI (FC) tel. 0543.741627

2° Memorial "Franco GIACCHINI"

Gara Interprovinciale Singola
128 giocatori 1° 2° & 3° separati

PROGRAMMA della MANIFESTAZIONE

| | | |
|------------------|----------------|-----------|
| GIORNATA di GARA | | |
| - Lunedì | 17 - 03 - 2008 | ore 20,30 |
| - Martedì | 18 - 03 - 2008 | ore 20,30 |
| - Mercoledì | 19 - 03 - 2008 | ore 20,30 |
| - Sabato | 22 - 03 - 2008 | ore 14,30 |

FINALI Mercoledì 26/03/2008 ore 20.30

Norme di partecipazione

- La partita ai punti 90
- Vige il regolamento F.I.Bi.S - 2007/2008
- **Isrizioni presso il Circ.CITTADINO tel. 0543.741627 - Cainca cell. 348.3024581**
- **Termine Iscrizioni: Mercoledì 27 Febbraio**
- Obbligo divisa Nazionale fin dalla 1ª partita
- Si gioca su n° 8 Biliardi Internazionali.
- Batterie Finali su 4 Biliardi con panni nuovi
- I giocatori sono tenuti ad informarsi dell'ora rio e della sede di gioco.
- Direzione di gara Giuseppe CAINCA



Comitato di RAVENNA

C.S.B. - Circ CAMPAGNOLO -

Via Accarisi, 106 PIEVE CESATO Faenza tel. 0546.41365

Trofeo "Circ.CAMPAGNOLO"

Gara Interprovinciale per 64 Coppie Riservata ai 3° Categoria

PROGRAMMA della MANIFESTAZIONE

| | | |
|------------------|----------------|-----------|
| GIORNATA di GARA | | |
| - Martedì | 11 - 03 - 2008 | ore 20,30 |
| - Giovedì | 13 - 03 - 2008 | ore 20,30 |
| - Lunedì | 17 - 03 - 2008 | ore 20,30 |
| - Martedì | 18 - 03 - 2008 | ore 20,30 |
| - Mercoledì | 19 - 03 - 2008 | ore 20,30 |
| - Giovedì | 20 - 03 - 2008 | ore 20,30 |
| - Sabato | 22 - 03 - 2008 | ore 20,30 |
| - Lunedì | 24 - 03 - 2008 | ore 20,30 |

FINALI Giovedì 27/03/2007 ore 20.30

Norme di partecipazione

- Vige il regolamento F.I.Bi.S - 2007-2008
- **Isrizioni Presso il Circolo Campagnolo - Tel. 0546.41365 dalle ore 19,30**
- Obbligo divisa Nazionale fin dalla 1ª partita
- I giocatori sono tenuti ad informarsi sull'orario di gioco
- Montepremi come tabella regionale

Falegnameria Fabbri di Fabbri Ercole s.a.s.

Via M.L. King 9
47824 Poggio Berni (RN)
Tel. e Fax 0541.688258
Cell. 348.2901115
email: ercolefabbri@virgilio.it

Ligea Srl

DISTRIBUZIONE
VOLANTINI E PUBBLICITA'

Via Zampeschi, 110 • 47100 Forlì
Tel. 0543 721699 Fax 0543 751175 e.mail: ligea@fastwebnet.it



Comitato di ASCOLI PICENO

C.S.B. Bar LA FENICE

Via Nazionale, 76- Lido Di Fermo (AP) - tel. 0734.642773

Trofeo

"C.S.B. Bar LA FENICE"

Dal 11 al 19 marzo 2008

Gara Interregionale Singola

10 gironi di 3° categoria - 6 gironi misti

PROGRAMMA della MANIFESTAZIONE

| GIORNATA di GARA | ora | 3° -- misti |
|------------------|--------------------|-------------|
| - Martedì | 11-03-08 ore 20,30 | - - 2 |
| - Mercoledì | 12-03-08 ore 20,30 | - - 2 |
| - Giovedì | 13-03-08 ore 20,30 | - - 2 |
| - Sabato | 15-03-08 ore 14,30 | 2 - - |
| - Sabato | 15-03-08 ore 20,30 | 2 - - |
| - Domenica | 16-03-08 ore 14,30 | 2 - - |
| - Domenica | 16-03-08 ore 20,30 | 2 - - |
| - Lunedì | 17-03-08 ore 20,30 | 2 - - |

FINALI

Mercoledì 19/03/2008 ore 20.00

Norme di partecipazione

- La partita gironi misti ai punti 90
- La partita dei 3° categoria ai punti 80
- Vigè il regolamento F.I.Bi.S - 2007-2008
- **Isrizioni Giorgio Tomassini - tel. 348.7955511**
- Direttore di gara Giorgio Tomassini
- Obbligo divisa Nazionale fin dalla 1ª partita
- Iscrizione € 18.00 compresa quota arbitro
- Tolleranza 15 minuti nella 1ª partita
- Sorteggio 30 minuti prima della gara
- **Eventuali gironi supplementari Martedì 18 marzo ore 20,30**

MONTEBELLI Debora

Via Torre, 18
San Mauro Pascoli (FC)

www.crib-biliardo.com
Il sito con la storia delle bocce



Comitato di BOLOGNA

C.S.B. - OLIMPIC BAR -

Via Costituzione, 18S. Pietro in Casale (BO) tel. 051.6661017

1° Trofeo

"NUOVO OLIMPIC Bar"

Gara Interprovinciale x 64 Singoli
OPEN aperta a tutte le categorie

PROGRAMMA della MANIFESTAZIONE

GIORNATA di GARA

| | | |
|-------------|------------|-----------|
| - Lunedì | 10-03-2008 | ore 20,30 |
| - Martedì | 11-03-2008 | ore 20,30 |
| - Mercoledì | 12-03-2008 | ore 20,30 |
| - Lunedì | 17-03-2008 | ore 14,30 |

FINALI

Mercoledì 19/03/2008 ore 20.30

Norme di partecipazione

- La partita ai punti 90
- Vigè il regolamento F.I.Bi.S - 2007/2008
- **Isrizioni presso Luciano CHINELLATO 339.2055255 - Quota iscrizione € 25,00**
- **Termine Iscrizioni: Domenica 09 Marzo**
- Obbligo divisa Nazionale fin dalla 1ª partita
- Si gioca su n° 4 Biliardi SCHIAVON
- I giocatori sono tenuti ad informarsi dell'ora e della sede di gioco.
- Direzione di gara: Comitato di Bologna.

MEDAGLIERE della Serie "C" Girone A

| Singoli | | Coppia | |
|--------------------|------------------------|----------------------|--|
| 1° INFANTE Carmine | 16 (18) Endas Guerrini | 1° FRANCHETTI Manuel | PRETELLI Massimo 15 (18) Bar Sport alfo |
| 2° TOMISANI Carlo | 14 (18) Bar Sport alfo | 2° TOSI Aaro | MASSARENTI Giancarlo 14 (18) Circ. sport 1 r |
| 3° PATUELLI Sergio | 12 (16) Bar Sport alfo | 3° LEONI Iglis | NARDINI Moreno 13 (15) Circ. sport 1 r |
| 4° FEUDO Giacomo | 12 (17) Bar Sport alfo | 4° GAMBERINI Edgardo | DI Marco angelo 11 (14) Sport Mezzano |
| 5° TAMBINI Fabio | 11 (16) Cima Del moto | 5° FOLLI Fabrizio | VALENTI Alessandro 11 (15) Croazia 1 lugo |

MEDAGLIERE della Serie "C" Girone B

| Singoli | | Coppia | |
|--------------------|-------------------------|-----------------------|--|
| 1° VALENTI Vanis | 16 (18) Bocc. massese 2 | 1° GIZZI Giuseppe | MORIELLO Alberto 13 (17) Croazia 2 (lug |
| 2° FOSCHINI Renzo | 14 (18) Aics (alfonsin | 2° CASADEI Loris | RONZANI Gianni 13 (18) Aics (alfonsin |
| 3° GIMELLI Stefano | 13 (17) Caffè Mazzini | 3° FACCANI Francesco | MAGNANELLI Tiziano 13 (18) Caffè Mazzini |
| 4° LANZONI Marco | 13 (18) Bocc. massese 2 | 4° BALLARDINI Filippo | CAVINA Alfredo 13 (18) Granarolo 1 fa |
| 5° TURRINI Daniele | 12 (13) Bocc. massese 2 | 5° GOLINELLI Lino | FANTIE Enzo 12 (17) Asielli 2 (co |

MEDAGLIERE della Serie "C" Girone C

| Singoli | | Coppia | |
|----------------------|------------------------|-----------------------|--|
| 1° BOCCALI Massimo | 16 (17) President 1 (f | 1° POGGIOLINI Giorgio | DELLA Casa veniero 16 (18) Nuova Europa (|
| 2° CASADIO Donatello | 14 (16) Symbol (faenza | 2° GALEOTTI Mauro | CIMATTI Bruno 15 (18) Nuova Europa (|
| 3° SAMORIA Andrea | 14 (17) President 1 (f | 3° ARMUZZI Walter | SELVAGGIO Angelo 14 (17) Durazzano (f |
| 4° ZOLI Gianluca | 14 (18) Endas Villagra | 4° MARIOTTI Enea | ZOFFOLI Francesco 14 (18) Endas Villagra |
| 5° MORGAGNI Michele | 13 (18) Endas Villagra | 5° ROSSI Luca | MORETTI Bentivoglio 11 (16) President 1 (f |

MEDAGLIERE della Serie "C" Girone D

| Singoli | | Coppia | |
|---------------------|------------------------|-------------------------|--|
| 1° PRATI Daniele | 15 (16) President 1 (f | 1° BEVILACQUA Mario | VALLI Claudio 13 (16) Bar Asioli 1 (|
| 2° DE Lorenzi dante | 11 (15) President 1 (f | 2° SIROTTI Vanni | CONTOLIA Amaldo 13 (17) Bussecchio 1 (|
| 3° TAIOLI Jacopo | 11 (16) San Vitore | 3° CASTELLINI Francesco | SPADAFORA Filippo 12 (16) Bussecchio 1 (|
| 4° MAZZONI Dante | 11 (17) President 3 (f | 4° PRATI Luca | TREOSSI Mattia 10 (15) President 1 (f |
| 5° LO Russo roberto | 10 (15) Bussecchio 1 (| 5° GIUNCHI Cristian | MANIERI Alfio 10 (16) President 1 (f |



Sviluppo Software
Integrazione di Sistemi
Consulenza e Servizi
Centro di Formazione

IL TUO PARTNER
PER
L'ERA DIGITALE



Via A. Murri, 104/A - 40137 Bologna (BO)
Tel: 051/8053429 email: info@pegasoft.biz

WWW.PEGASOFT.BIZ

MEDAGLIERE della Serie "C" Girone E

| Singoli | | Coppia | |
|-----------------------|------------------------|----------------------|---|
| 1° BERTOZZI Davide | 13 (15) Centrale 1 gam | 1° CORBARA Athos | BUSCHERINI Gino 13 (16) Gattolino 1 (c) |
| 2° ANGELICCHIOR Renzo | 13 (15) Capocolle (for | 2° PIERIGI Giuseppe | FABBRI Cristian 12 (15) Settecrociari |
| 3° BALZANIA Ian | 13 (16) Settecrociari | 3° ANGELICCHIO Bruno | ROMAGNOLI Piero 12 (17) Cacciatore (m. |
| 4° CASADIO Samuele | 12 (15) Settecrociari | 4° LACCHINI Pompilio | LOMBINI Bruno 11 (15) Endas Forlimpo |
| 5° GIORGI Andrea | 11 (15) Centrale 1 gam | 5° RONCIMAURIZIO | BERNARDINI Luciano 11 (15) Endas Forlimpo |

MEDAGLIERE della Serie "C" Girone F

| Singoli | | Coppia | |
|--------------------------|------------------------|---------------------|--|
| 1° CASADEI Amos | 15 (15) Settecrociari | 1° MOROSI Maurizio | CAMINATI Cristian 16 (17) Settecrociari |
| 2° GARDINI Lorenzo | 15 (16) BadBoys marto | 2° ROSSI Ferdinando | GHIRARDI Giuseppe 13 (16) Arrzamagni Nu |
| 3° CASADEI Duilio | 12 (17) Settecrociari | 3° BROCCOLI Roberto | BENVENUTI Sanzio 12 (15) Amati 2 montal |
| 4° ZOCCHI Loris | 11 (15) S.margherita (| 4° PLACUZZI Massimo | CALISESI Cristian 10 (16) Gibo Roncofred |
| 5° PAGLIERANI Gianfranco | 11 (16) Amati 2 montal | 5° BUSSI Alberto | PALUMBO Giorgio 9 (14) Amati 2 montal |

MEDAGLIERE della Serie "C" Girone G

| Singoli | | Coppia | |
|------------------------|------------------------|---------------------|---|
| 1° TALARICO Piero | 13 (16) Nueva Vida (ri | 1° PARIGI Carlo | LODOLI Fulvio 13 (16) Nueva Vida (ri |
| 2° ZAVATTI Mirco | 12 (15) Bar Elio 1 rim | 2° ZAMMARCHI Renzo | CIAVATTA Roberto 12 (15) Nueva Vida (ri |
| 3° FORCELLINI Maurizio | 11 (14) Baiocchi (san | 3° BORGHESI Davide | FABBRI Mario 11 (13) Bar Sergio 3 (|
| 4° CUPOLI Liviano | 11 (16) Nueva Vida (ri | 4° TAMAGNINI Andrea | FRATTINI Paolo 11 (14) Bar Sergio 3 (|
| 5° BRUSCHIGIANLUCA | 10 (12) Cacciatore Sg | 5° DOMENICONI Carlo | GHIRARDELLI Ivo 11 (16) Baiocchi (san |

MEDAGLIERE della Serie "C" Girone H

| Singoli | | Coppia | |
|----------------------|------------------------|----------------------|--|
| 1° ANDRUCCIOLI Eric | 12 (16) Bar City 1 (ri | 1° SUCCI Cristian | CANDOLI Daniele 12 (14) Latino (rimini |
| 2° BERTOZZI Alberto | 11 (15) A.s.d. Bar bil | 2° MONTANARIA Andrea | POZZI Renzo 11 (13) Latino (rimini |
| 3° AGOSTINI Cristian | 11 (16) Bar City 1 (ri | 3° CARONI Cesare | BENELLIRINO 10 (13) Bar City 1 (ri |
| 4° DANIELE Lino | 10 (15) Bar City 1 (ri | 4° GALLI Massimo | VAGNI Onelio 10 (15) A.s.d. Bar bil |
| 5° PEDRELLA Giovanni | 10 (16) Latino (rimini | 5° PARI Antonio | MAGNANI Marco 7 (9) Bar Elio 2 (ri |

Piadinoteca Nadia

IL CHIOSCO

Marina di Ravenna

Via Ciro Menotti ang. Viale delle Nazioni

MEDAGLIERE Campionato ROMAGNOLO "Gorziana"

Classifica dei primi 8 giocatori del girone A

| Singoli | | Coppia | |
|----------------------|------------------------|------------------------|--|
| 1° MENEGATTI Daniele | 11 (13) Bar Fratti cla | 1° FORNASARI Gianpaolo | PIRONI Giorgio 10 (13) Bar Fratti cla |
| 2° BOLOGNESI Bruno | 9 (11) Croazia 1 (lug | 2° BIONDELLI Ivan | GASPERONI Guerrino 9 (11) Endas S.stefan |
| 3° LEONI Giancarlo | 9 (13) Aics 1 (alfons | 3° GHIRELLI Romeo | MARINI Mauro 8 (10) Croazia 1 (lug |
| 4° FANTIFEMINO | 8 (13) Endas S.stefan | 4° BERTONI Franco | ROSETTI Moreno 7 (9) Endas S.stefan |
| 5° BAGIONI Nerio | 7 (11) Endas Roncalce | 5° TOSI Avaro | AGATENSIGIANCARLO 7 (10) Circ.sport(1) |
| 6° GAMBI Davide | 7 (12) Endas S.stefan | 6° MAIOLI Roberto | CASADEI Loris 7 (12) Aics 1 (alfons |
| 7° BANDINIFILIPPO | 7 (12) Caffè Mazzini | 7° BERTINIG DOMENICO | CALDERONI Angelo 6 (10) Aics 1 (alfons |

Classifica dei primi 8 giocatori del girone B

| Singoli | | Coppia | |
|------------------------|------------------------|-----------------------|--|
| 1° CRISTOFORIVALENTINO | 12 (12) Bocc.messese | 1° GALEOTTI Andrea | CARLI Silvano 10 (13) Arci Mandriole |
| 2° CAMPORESI Nello | 11 (12) Croazia (2) lu | 2° GAROTTI Alberto | GIZZI Giuseppe 8 (12) Croazia (2) lu |
| 3° CONTRI Fabio | 9 (13) Arci Mandriole | 3° TAGLIAVINI Corrado | CRICCA Gino 7 (8) Bocc.messese |
| 4° VASSURA Davide | 9 (13) Arci Mandriole | 4° DELLA Casa veniero | SILIMBANI Mario 6 (12) Nuova Europa (|
| 5° POGGIOLINI Giorgio | 8 (13) Nuova Europa (| 5° FOCACCIA Davide | PATELLA Cesare 6 (12) Arci Mandriole |
| 6° ARIENTI Giuliano | 7 (11) Asirelli (coti | 6° TAVALAZZI Maurizio | COSTAROMANO 6 (13) Aics 2 (alfons |
| 7° MARCHI Remo | 7 (11) Campagnolo Pie | 7° SOPRANI Giovanni | BALLARDINI Franco 4 (4) Croazia (2) lu |

Classifica dei primi 8 giocatori del girone C

| Singoli | | Coppia | |
|-----------------------|-----------------------|------------------------|--|
| 1° BATANI Roberto | 9 (11) Taverna Verde | 1° CAMPRINCOLI Stefano | SOLFRINI Venis 10 (11) Taverna Verde |
| 2° PADOVANI Giuseppe | 8 (11) Cava Rivalta (| 2° VERSARI Luca | MONTAGUTI Fabio 9 (10) Cava Rivalta (|
| 3° GHETTIRoberto | 7 (11) Arci Fiumana 1 | 3° FRASSINETTI Moreno | CASADEI Marco 7 (12) Taverna Verde |
| 4° MAZZIOTTAAAlberto | 7 (11) Bar Mamma mia | 4° DONATIO Iviero | SOLFRINI Walter 6 (6) Arci Fiumana 1 |
| 5° GUARDIGLI Giovanni | 7 (12) Taverna Verde | 5° VALLINIGIANFRANCO | ZANELLI Gianfranco 6 (11) Pescaccia (for |
| 6° BAGNOLINI Piero | 6 (10) Bar Mamma mia | 6° ARAGONCELLI Franco | VERSARI Pierangelo 5 (8) Cava Rivalta (|
| 7° BANDINI Walter | 6 (10) Bussecchio 1 (| 7° BARREA Franco | BRESCIANI Orano 4 (4) Arci Fiumana 1 |

Classifica dei primi 8 giocatori del girone D

| Singoli | | Coppia | |
|-----------------------|-----------------------|---------------------|---|
| 1° BORGHI Giuseppe | 11 (13) Bar Asidi (2) | 1° SORCIDIADER | BERNARDINI Stefano 8 (10) Libero 1 (mon |
| 2° NARDI Bruno | 10 (12) Libero 1 (mon | 2° MORELLI Luciano | NASTASI Carmelo 8 (10) Bar Asidi (2) |
| 3° ALESSANDRI Claudio | 7 (9) Gattolino Cese | 3° POGGIE DO | CAROLI Luca 8 (11) Pol.cava 2 (fo |
| 4° SEMPRINI Luciano | 7 (12) Libero 1 (mon | 4° CANALI Renzo | PLACUCCI Ivano 7 (10) Mazzini Montal |
| 5° FORTI Luca | 6 (7) Raphael (s.vit | 5° CAPPELLI Davide | BUDA Claudio 7 (12) Pirarella 1 (c |
| 6° SOLFRINI Massimo | 6 (9) Pol.cava 2 (fo | 6° CALISESI Raniero | GOLINUCCI Maurizio 6 (7) Sport San vit |
| 7° GASPERI Pierangelo | 6 (11) Arci Fiumana 2 | 7° BONI Augusto | ASPANTISI Ivano 6 (10) Arci Fiumana 2 |

Classifica dei primi 8 giocatori del girone E

| Singoli | | Coppia | |
|---------------------|------------------------|-----------------------|--|
| 1° GARDINI Eros | 11 (13) Bar Gigi 1 (ri | 1° MATTEONI Gianni | PACINI Enzo 10 (12) Perla Verde (ri |
| 2° RICCI Quinto | 8 (12) Perla Verde (ri | 2° PERSANTI Silvestro | FALCONI Maurizio 8 (11) Bar Gigi 2 (ri |
| 3° DONATI Alvisè | 7 (9) Latino (1) nim | 3° PARI Omar | CUPIOLI Liviano 8 (13) Nueva Vida (ri |
| 4° MONDANI Cristian | 6 (6) Latino (1) nim | 4° ROSA Luciano | IUZZOLINO Tonino 7 (11) Bar Gigi 1 (ri |
| 5° BELLINI Luigi | 6 (7) Bar Angelo rim | 5° VILLA Veniero | GOBBI Giacomo 6 (9) Da Sergio nini |
| 6° BARTOLI Firenze | 6 (8) Bar Gigi 1 (ri | 6° VAGNINI Corrado | GALLI Massimo 6 (9) A.s.d. Bar bil |
| 7° TAMAGNINI Andrea | 6 (11) Da Sergio nini | 7° MUSSONI Leo | CECCHINI Ivano 6 (12) Plutone (rimin |

CRONISTORIA ROMAGNOLO Goriziana - 13° giornata -

Girone A

Arci MANDRIOLE - BarFRATTI Classe (2-2)

| | | |
|-----------------|--------------|-----|
| s. Ciuffoli V. | Cortesì V. | 2-1 |
| s. Belletti A. | Menegatti D. | 0-2 |
| c. Ciastelli C. | Capellini M. | 2-1 |
| Tugnoli F. | Cortesi A. | |
| c. Rambelli T. | Pironi G. | 1-2 |
| Bruschi A. | Fomasari G. | |

Girone B

AICS 2 - SYMBOL (0-4)

| | | |
|-----------------|---------------|-----|
| s. Severi D. | Cornacchia V. | 1-2 |
| s. Minghetti D. | Casadio D. | 0-2 |
| c. Costa R. | Gaudenzi G. | 1-2 |
| Tavalazzi M. | Ranieri P. | |
| c. Prati F. | Servadei M. | 0-2 |
| Lemna A. | Della V. | |

Girone C

Arci FIUMANA 1 - PESCACCIA (4-0)

| | | |
|----------------|--------------|-----|
| s. Ghetti R. | Bonduri D. | 2-0 |
| s. Giuliani A. | Guardigli D. | 2-0 |
| c. Solfini W. | Servadei G. | 2-0 |
| Bendoni A. | Valmori V. | |
| c. Barrea F. | Vallini G. | 2-0 |
| Bresciani O. | Zanelli G. | |

Bar ASIOLI 1 - Dell'AMORE (0-0)

CROAZIA 1 - SPORT Mezzano (2-2)

| | | |
|-------------------|--------------|-----|
| s. Sangiorgi S. | Tedaldi L. | 0-2 |
| s. Bolognesi B. | Mattaccio M. | 1-2 |
| c. Tagliareri L. | Costa M. | 2-1 |
| Marini M. | Pasi D. | |
| c. Del Vecchio A. | Folicardi L. | 2-1 |
| Ricci V. | Chiozzini M. | |

CROAZIA - ASIRELLI (3-1)

| | | |
|------------------|-------------|-----|
| s. Camporesi N. | Rava M. | 2-0 |
| s. Gulminelli B. | Arienti G. | 1-2 |
| c. Garotti A. | Fanti E. | 2-1 |
| Gizzi G. | Zauli D. | |
| c. Soprani G. | Rava L. | 2-1 |
| Ballardini F. | Morganti A. | |

Referto Mancante

DURAZZANO INO forlì - BU SSECCHIO 1 (0-4)

| | | |
|----------------|---------------|-----|
| s. Crociani M. | Nanni G. | 0-2 |
| s. Betti C. | Bandini W. | 0-2 |
| c. Tozzi M. | Brunelli E. | 0-2 |
| Gatta S. | Lacchini F. | |
| c. Crociani P. | Farabegoli G. | 0-2 |
| Felli G. | Celli G. | |

TAVERNA VERDE - Bar MAMMA MIA (3-1)

| | | |
|-------------------|--------------|-----|
| s. Batani R. | Mazziotta A. | 0-2 |
| s. Guardigli G. | Bagnolini P. | 2-0 |
| c. Solfini V. | Leoni P. | 2-0 |
| Camprincoli S. | Bezzi M. | 2-0 |
| c. Frassinetti M. | Vitali J. | 2-0 |
| Casadei M. | Polisini D. | |

RIPOSO - CAVA RIVALTA (0-0)

Caffè MAZZINI - AICS 1 (3-1)

| | | |
|-----------------|--------------|-----|
| s. Bandini F. | Leoni G. | 2-1 |
| s. Valeriani P. | Franco A. | 0-2 |
| c. Bosi P. | Calderoni A. | 2-1 |
| Chiapponi N. | Bertini G. | |
| c. Prati F. | Maioli R. | 2-1 |
| Franca G. | Casadei L. | |

CAMPAGNOLO - Arci MANDRIOLE (1-3)

| | | |
|-----------------|-------------|-----|
| s. Marchi R. | Contri F. | 2-0 |
| s. Marchiani L. | Vassura D. | 0-2 |
| c. Bassi D. | Patella C. | 0-2 |
| Renzini A. | Focaccia D. | |
| c. Marchi P. | Carli S. | 0-2 |
| Anocarani A. | Galeotti A. | |

Endas S. STEFANO - Bar SPORT (3-1)

| | | |
|-----------------|---------------|-----|
| s. Fanti F. | Lavezzi F. | 2-0 |
| s. Gambi D. | Beltrami M. | 0-2 |
| c. Bertoni F. | Tambini F. | 2-0 |
| Rosetti M. | Franchetti D. | |
| c. Gasperoni G. | Farina P. | 2-0 |
| Biondelli I. | Pretelli M. | |

NUOVA EUROPA - Bocc. MASSESE (1-3)

| | | |
|------------------|---------------|-----|
| s. Poggiolini G. | Cristofori V. | 0-2 |
| s. Faccani D. | Turrini D. | 2-1 |
| c. Della C. | Raggi R. | 0-2 |
| Silimbanì M. | Negrini A. | |
| c. Cimatti B. | Valenti V. | 1-2 |
| D'Alessandro A. | Cricca G. | |

Endas RONCALCECI - Circ. SPORT (1-3)

| | | |
|-----------------|-------------|-----|
| s. Merendi M. | Nanni V. | 1-2 |
| s. Zondini P. | Brocchi N. | 2-1 |
| c. Menghetti L. | Agatensi G. | 0-2 |
| Casali F. | Tosi A. | |
| c. Zaccaria R. | Orioli B. | 1-2 |
| Tassinari G. | Menghi C. | |

GIOVECCA - Circ. SPORT 2 (0-0)

Referto Mancante

N° 176

Un impiegato chiede a un collega:

- Da quanto tempo lavori qui?

- Da quando il capo ha minacciato di licenziarmi....

N° 177

Pierino torna a casa e fa vedere alla mamma la banconota da dieci dollari che ha trovato.

La madre chiede:

- Sei sicuro che qualcuno l'abbia persa?

N° 173

Un pugile che soffre d'insonnia si reca dal medico. Perché - gli consiglia il dottore - non prova a contare tutte le sere quando va a letto: uno, due, tre, quattro.... E' un metodo più efficace di quanto non si creda.

Ci ho provato - risponde il pugile - ma non c'è niente da fare, è più forte di me... all'otto mi sveglio!

Girone D

BU SSECCHIO 2 - SPORT SAN VITTORE (0-4)

| | | |
|-----------------|--------------|-----|
| s. Cicognani R. | Pacini P. | 0-2 |
| s. Erbacci L. | Pirini C. | 0-2 |
| c. Ravaioli O. | Calisesi R. | 0-2 |
| Casadio D. | Gollucci M. | |
| c. Bonetti G. | Balzani R. | 0-2 |
| Mordenti M. | Marzocchi G. | |

Pol.CAVA 2 - PINARELLA 1 (0-0)

Referto Mancante

GATTOLINO cesena - Arci FIUMANA 2 (3-1)

| | | |
|--------------------|-------------|-----|
| s. Santarelli L. | Gasperi P. | 2-0 |
| s. Alessandrini C. | Furgani R. | 2-1 |
| c. Giorgini G. | Boni A. | 2-1 |
| Perra M. | Aspanti S. | |
| c. Zignani V. | Prati L. | 1-2 |
| Cacchi F. | Manbelli G. | |

RAPHAEL - MAZZINI Montaleto (3-1)

| | | |
|---------------|--------------|-----|
| s. Bianchi G. | Cilitti L. | 2-1 |
| s. Forti L. | Gobbi Q. | 2-0 |
| c. Bettini L. | Canali D. | 1-2 |
| Balzani A. | Bondanini D. | |
| c. Corbara S. | Canali R. | 2-0 |
| Comandini A. | Placucci I. | |

LIBERIO 1 - Bar ASIOLI (2-2)

| | | |
|------------------|---------------|-----|
| s. Sempriani L. | Borghesi G. | 0-2 |
| s. Nardi B. | Giunchi A. | 2-1 |
| c. De Lorenzi D. | Morelli L. | 0-2 |
| Farabecoli A. | Nastasi C. | |
| c. Bernardini S. | Monti W. | 2-1 |
| Sorci D. | Bernardini C. | |

Girone E

Bar GIGI 2 - PLUTONE (0-0)

Referto Mancante

DA SERGIO rimini - LATINO (0-4)

| | | |
|-----------------|-------------|-----|
| s. Tamagnini A. | Pedrella G. | 0-2 |
| s. Bruni P. | Clementi I. | 0-2 |
| c. Brolli W. | Lotti D. | 0-2 |
| Brunetti B. | Cupioli A. | |
| c. Gobbi G. | Vigeni A. | 0-2 |
| Mussoni L. | Fantini G. | |

PERLA VERDE riccione - Bar GIGI 1 (2-2)

| | | |
|------------------|--------------|-----|
| s. Quietì S. | Gardini E. | 0-2 |
| s. Ricci Q. | Bartoli F. | 0-2 |
| c. Di Ghionno S. | Ariotti D. | 2-1 |
| Trappoli G. | Vannucci D. | |
| c. Pacini E. | Rosa L. | 2-0 |
| Matteoni G. | Iuzzolino T. | |

NUEVA VIDA - Bar ANGELO rimini (3-1)

| | | |
|----------------|---------------|-----|
| s. Talarico P. | Lunedi M. | 2-1 |
| s. Marconi L. | Michelucci A. | 2-0 |
| c. Pari O. | Bugli M. | 0-2 |
| Cupioli L. | Giacchini V. | |
| c. Ciavatta R. | Semprini S. | 2-0 |
| Zammarchi R. | Muccioli A. | |

LATINO - A.S.D. Bar BILLY (3-1)

| | | |
|----------------|-------------|-----|
| s. Donati A. | Franchi G. | 2-1 |
| s. Mondaini C. | Leardini A. | 2-1 |
| c. Migani M. | Galli M. | 1-2 |
| Pronti O. | Vagnini C. | |
| c. Aluigi R. | Bertozzi A. | 2-0 |
| Olivieri A. | Vagni O. | |

COSTRUZIONI EDILI RESIDENZIALI GUERRINI DANIELE



**Ravenna
Ex Parrocchia dei SS.
Simone e Giuda**



**Ristrutturazione della vecchia
parrocchia (chiesa e refettorio)
situata in zona di grande traffico
(zona Darsena).**



**La parte sotto sarà adibita a
negozi ed uffici, mentre la parte
sopra (2 piani) ad appartamenti.**

**Posto macchina nel cortile
interno.**

**Progetto in via di
predisposizione.**

Comacchio (FE)

**Prestigioso palazzo in centro
storico;
Situato in via Mazzini vicino al
palazzo dei frati cappuccini dove
si svolgono le sfilate di moda;**

La via Mazzini è pedonale;

**Il palazzo si estende da via
Mazzini a via dei Mercanti dove
è possibile transitare in auto e
parcheggiare l'autovettura.**

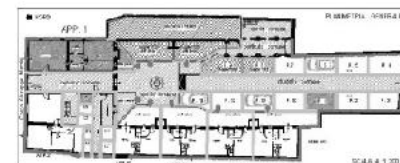

**Via Romanello Inf.21
S.Pietro In Trento - Ravenna
Tel. 336 - 597795**

Regione ROMAGNA

RISULTATI DEL 27/02/2008 - 18° GIORNATA SERIE " A " GIRONE A

| | | |
|-----------------------|------------------------|-------|
| CROAZIA (Lugo) | - EndasSSTEFANO | 5 - 1 |
| STUOIE (lugo) | - ARCIMANDRIOLE | 3 - 3 |
| CaffèMAZZINI (s.panc) | - EUROPA (Ravenna) | 3 - 3 |
| Endas RONCALCECI | - BarFRATTI classe | 6 - 0 |
| Circ.SPORT1 (ravenna) | - ASIRELLI (Cotignola) | 4 - 2 |
| LA FEROCCE (Vilanova) | - Circ.SPORT 2 (raven) | 2 - 4 |

RISULTATI DEL 07/03/2008 - 19° GIORNATA SERIE " A " GIRONE A

| | | |
|----------------------|-------------------------|-------|
| ARCIMANDRIOLE | - Endas RONCALCECI | 1 - 5 |
| EndasSSTEFANO | - Circ.SPORT1 (ravenna) | 1 - 5 |
| BarFRATTI classe | - LA FEROCCE (Vilanova) | 3 - 3 |
| EUROPA (Ravenna) | - CROAZIA (Lugo) | 3 - 3 |
| Circ.SPORT 2 (raven) | - STUOIE (lugo) | 4 - 2 |
| ASIRELLI (Cotignola) | - CaffèMAZZINI (s.panc) | 4 - 2 |

Classifica

| | | |
|------------------------|-------|------|
| CROAZIA (Lugo) | p. 74 | (19) |
| LA FEROCCE (Vilanova) | p. 73 | (19) |
| Circ.SPORT 1 (ravenna) | p. 72 | (19) |
| EUROPA (Ravenna) | p. 72 | (19) |
| Endas RONCALCECI | p. 63 | (19) |
| ARCIMANDRIOLE | p. 61 | (19) |
| Circ.SPORT 2 (raven) | p. 56 | (19) |
| ASIRELLI (Cotignola) | p. 56 | (19) |
| BarFRATTI classe | p. 53 | (19) |
| STUOIE (lugo) | p. 45 | (19) |
| EndasSSTEFANO | p. 34 | (19) |
| CaffèMAZZINI (s.panc) | p. 25 | (19) |

Prossimo turno: 14/03/08

| | |
|-----------------------|-------------------------|
| CROAZIA (Lugo) | - ASIRELLI (Cotignola) |
| EndasSSTEFANO | - EUROPA (Ravenna) |
| CaffèMAZZINI (s.panc) | - Circ.SPORT1 (ravenna) |
| Endas RONCALCECI | - STUOIE (lugo) |
| Circ.SPORT 2 (raven) | - BarFRATTI classe |
| LA FEROCCE (Vilanova) | - ARCIMANDRIOLE |

RISULTATI DEL 27/02/2008 - 18° GIORNATA SERIE " A " GIRONE B

| | | |
|-----------------------|------------------------|-------|
| BorgoTULIERO (Faenza) | - TAVERNAVERDE (forli) | 1 - 5 |
| BUSSECCHIO (forli) | - SYMBOL (Faenza) | 4 - 2 |
| PRESIDENT (forli) | - Delf'AMORE (forli) | 3 - 3 |
| DURAZZANINO (forli) | - ITALIA (Predappio) | 3 - 3 |
| RIONE GIALLO (Faenza) | - PolRONTA (cesena) | 0 - 6 |
| ArciFIUMANA (predap) | - GRANAROLO (faenza) | 0 - 6 |

RISULTATI DEL 07/03/2008 - 19° GIORNATA SERIE " A " GIRONE B

| | | |
|----------------------|-------------------------|-------|
| SYMBOL (Faenza) | - DURAZZANINO (forli) | 1 - 5 |
| TAVERNAVERDE (forli) | - RIONE GIALLO (Faenza) | 5 - 1 |
| ITALIA (Predappio) | - ArciFIUMANA (predap) | 4 - 2 |
| Delf'AMORE (forli) | - BorgoTULIERO (Faenza) | 6 - 0 |
| GRANAROLO (faenza) | - BUSSECCHIO (forli) | 3 - 3 |
| PolRONTA (cesena) | - PRESIDENT (forli) | 5 - 1 |

Classifica

| | | |
|-----------------------|-------|------|
| TAVERNAVERDE (forli) | p. 79 | (19) |
| Delf'AMORE (forli) | p. 69 | (19) |
| PolRONTA (cesena) | p. 63 | (19) |
| BUSSECCHIO (forli) | p. 62 | (19) |
| BorgoTULIERO (Faenza) | p. 61 | (19) |
| DURAZZANINO (forli) | p. 60 | (19) |
| GRANAROLO (faenza) | p. 58 | (19) |
| ArciFIUMANA (predap) | p. 49 | (19) |
| RIONE GIALLO (Faenza) | p. 48 | (19) |
| ITALIA (Predappio) | p. 46 | (19) |
| PRESIDENT (forli) | p. 45 | (19) |
| SYMBOL (Faenza) | p. 44 | (19) |

Prossimo turno: 14/03/08

| | |
|-----------------------|-------------------------|
| BorgoTULIERO (Faenza) | - PolRONTA (cesena) |
| TAVERNAVERDE (forli) | - Delf'AMORE (forli) |
| PRESIDENT (forli) | - RIONE GIALLO (Faenza) |
| DURAZZANINO (forli) | - BUSSECCHIO (forli) |
| GRANAROLO (faenza) | - ITALIA (Predappio) |
| ArciFIUMANA (predap) | - SYMBOL (Faenza) |

RISULTATI DEL 26/02/2008 - 13° GIORNATA *GORIZIANA * GIRONE "C"

| | | |
|----------------------|------------------------|-------|
| ArciFIUMANA 1 (pred) | - PESACCIA (forli) | 4 - 0 |
| BarASIOLI 1 (forli) | - Delf'AMORE (forli) | 3 - 1 |
| DURAZZANINO forli | - BUSSECCHIO 1 (forli) | 0 - 4 |
| TAVERNAVERDE forli | - BarMAMMAMIA | 3 - 1 |
| RIPOSO | - CAVARIVALTA (1) | 0 - 0 |

RISULTATI DEL 04/03/2008 - 14° GIORNATA *GORIZIANA * GIRONE "C"

| | | |
|----------------------|------------------------|-------|
| BUSSECCHIO 1 (forli) | - BarASIOLI 1 (forli) | 4 - 0 |
| CAVARIVALTA (1) | - Delf'AMORE (forli) | 4 - 0 |
| DURAZZANINO forli | - TAVERNAVERDE forli | 0 - 4 |
| PESACCIA (forli) | - BarMAMMAMIA | 1 - 3 |
| RIPOSO | - ArciFIUMANA 1 (pred) | 0 - 0 |

Classifica

| | | |
|----------------------|-------|------|
| TAVERNAVERDE forli | p. 38 | (13) |
| CAVARIVALTA (1) | p. 36 | (12) |
| BarMAMMAMIA | p. 30 | (13) |
| ArciFIUMANA 1 (pred) | p. 28 | (12) |
| BUSSECCHIO 1 (forli) | p. 26 | (12) |
| PESACCIA (forli) | p. 24 | (13) |
| Bar ASIOLI 1 (forli) | p. 16 | (12) |
| Delf'AMORE (forli) | p. 15 | (12) |
| DURAZZANINO forli | p. 11 | (13) |

Prossimo turno: 11/03/08

| | |
|----------------------|------------------------|
| BUSSECCHIO 1 (forli) | - PESACCIA (forli) |
| BarASIOLI 1 (forli) | - DURAZZANINO forli |
| BarMAMMAMIA | - RIPOSO |
| TAVERNAVERDE forli | - CAVARIVALTA (1) |
| Delf'AMORE (forli) | - ArciFIUMANA 1 (pred) |

RISULTATI DEL 26/02/2008 - 13° GIORNATA *GORIZIANA * GIRONE "E"

| | | |
|----------------------|-----------------------|-------|
| Bar GIGI 2 (rimini) | - PLUTONE (rimini) | 4 - 0 |
| DA SERGIO rimini | - LATINO (2) rimini | 0 - 4 |
| PERLA VERDE riccione | - Bar GIGI 1 (rimini) | 2 - 2 |
| NUEVAVIDA (rimini) | - Bar ANGELO rimini | 3 - 1 |
| LATINO (1) rimini | - A.S.D. Bar BILLY | 3 - 1 |

Classifica

| | | |
|----------------------|-------|------|
| PERLA VERDE riccione | p. 38 | (13) |
| LATINO (1) rimini | p. 34 | (13) |
| Bar GIGI 1 (rimini) | p. 32 | (13) |
| Bar GIGI 2 (rimini) | p. 27 | (13) |
| NUEVAVIDA (rimini) | p. 26 | (13) |
| Bar ANGELO rimini | p. 26 | (13) |
| DA SERGIO rimini | p. 24 | (13) |
| A.S.D. Bar BILLY | p. 20 | (13) |
| LATINO (2) rimini | p. 17 | (13) |
| PLUTONE (rimini) | p. 16 | (13) |

RISULTATI DEL 26/02/2008 - 13° GIORNATA *GORIZIANA * GIRONE "D"

| | | |
|------------------------|------------------------|-------|
| BUSSECCHIO 2 (forli) | - SPORTSAN VITTORE | 0 - 4 |
| Pol.CAVA2 (forli) | - PINARELLA 1 (Cervia) | 0 - 4 |
| GATTOLINO cesena | - ArciFIUMANA 2 (pred) | 3 - 1 |
| RAPHAEL (S.Vittore) | - MAZZINI Montaletto | 3 - 1 |
| LIBERIO 1 (montaletto) | - BarASIOLI (2) | 2 - 2 |

RISULTATI DEL 04/03/2008 - 14° GIORNATA *GORIZIANA * GIRONE "D"

| | | |
|------------------------|------------------------|-------|
| ArciFIUMANA 2 (pred) | - Pol.CAVA2 (forli) | 4 - 0 |
| BarASIOLI (2) | - PINARELLA 1 (Cervia) | 1 - 3 |
| GATTOLINO cesena | - RAPHAEL (S.Vittore) | 3 - 1 |
| SPORTSAN VITTORE | - MAZZINI Montaletto | 3 - 1 |
| LIBERIO 1 (montaletto) | - BUSSECCHIO 2 (forli) | 3 - 1 |

Classifica

| | | |
|------------------------|-------|------|
| LIBERIO 1 (montaletto) | p. 39 | (14) |
| ArciFIUMANA 2 (pred) | p. 32 | (14) |
| PINARELLA 1 (Cervia) | p. 31 | (14) |
| Bar ASIOLI (2) | p. 31 | (14) |
| SPORTSAN VITTORE | p. 31 | (14) |
| GATTOLINO cesena | p. 28 | (14) |
| RAPHAEL (S.Vittore) | p. 24 | (14) |
| MAZZINI Montaletto | p. 24 | (14) |
| BUSSECCHIO 2 (forli) | p. 20 | (14) |
| Pol.CAVA2 (forli) | p. 20 | (14) |

Prossimo turno: 11/03/08

| | |
|----------------------|--------------------------|
| ArciFIUMANA 2 (pred) | - SPORTSAN VITTORE |
| Pol.CAVA2 (forli) | - GATTOLINO cesena |
| MAZZINI Montaletto | - LIBERIO 1 (montaletto) |
| RAPHAEL (S.Vittore) | - BarASIOLI (2) |
| PINARELLA 1 (Cervia) | - BUSSECCHIO 2 (forli) |

RISULTATI DEL 04/03/2008 - 14° GIORNATA *GORIZIANA * GIRONE "E"

| | | |
|---------------------|------------------------|-------|
| DA SERGIO rimini | - NUEVAVIDA (rimini) | 3 - 1 |
| PLUTONE (rimini) | - LATINO (1) rimini | 0 - 4 |
| Bar ANGELO rimini | - Bar GIGI 1 (rimini) | 1 - 3 |
| Bar GIGI 2 (rimini) | - PERLA VERDE riccione | 1 - 3 |
| LATINO (2) rimini | - A.S.D. Bar BILLY | 2 - 2 |

Classifica

| | | |
|----------------------|-------|------|
| PERLA VERDE riccione | p. 41 | (14) |
| LATINO (1) rimini | p. 38 | (14) |
| Bar GIGI 1 (rimini) | p. 35 | (14) |
| Bar GIGI 2 (rimini) | p. 28 | (14) |
| NUEVAVIDA (rimini) | p. 27 | (14) |
| Bar ANGELO rimini | p. 27 | (14) |
| DA SERGIO rimini | p. 27 | (14) |
| A.S.D. Bar BILLY | p. 22 | (14) |
| LATINO (2) rimini | p. 19 | (14) |
| PLUTONE (rimini) | p. 16 | (14) |

AUTOFFICINA
MUCCIOLI & ROSSI
CENTRO REVISIONI
GOMMISTA • OFFICINA

Officina - Gommista - Impianti Gpl e Metano
Via Montescudo, 6/A - 47852 Ospedaletto (RN)
Tel. 0541 650280 - Fax 0541 658337
e.mail: muccioli.rossi@adhoc.net

CLIMASYSTEM 30
1977-2001
Magnanimpianti
di A. MAGNANI

SISTEMI TECNOLOGICI
CONDIZIONAMENTO
TERMOVENTILAZIONE
TRATTAMENTO ARIA
COMPONENTI IMPIANTI ARIA
UNITA' TRATTAMENTO ARIA

47030 GATTEGO (FC) - Via del Lavoro, 9 Zona Artig. - S. Angelo
Tel. 0541/818112 (2 linee a.r.) - Fax 0541/818999
www.climasystemmagnanimp.com
E.mail: climasystem@climasystemmagnanimp.com

**RISULTATI DEL 26/02/2008 - 13° GIORNATA
*GORIZIANA * GIRONE "A"**

| | | |
|----------------------|------------------------|------|
| ArciMANDRIOLE (1) | - BarFRATTI Classe | 2 -2 |
| CROAZIA 1 (lugo) | - SPORT Mezzano | 2 -2 |
| CaffèMAZZINI (spanc) | - AICS 1 (alfonsine) | 3 -1 |
| EndasSSTEFANO | - BarSPORT alfonisine | 3 -1 |
| Endas RONCALCECI | - Circ.SPORT (1) raven | 1 -3 |

**RISULTATI DEL 04/03/2008 - 14° GIORNATA
*GORIZIANA * GIRONE "A"**

| | | |
|----------------------|-----------------------|------|
| AICS 1 (alfonsine) | - CROAZIA 1 (lugo) | 1 -3 |
| Circ.SPORT (1) raven | - SPORT Mezzano | 4 -0 |
| CaffèMAZZINI (spanc) | - EndasSSTEFANO | 3 -1 |
| BarFRATTI Classe | - BarSPORT alfonisine | 2 -2 |
| Endas RONCALCECI | - ArciMANDRIOLE (1) | 3 -1 |

Classifica

| | | |
|----------------------|-------|------|
| CROAZIA 1 (lugo) | p. 39 | (14) |
| EndasSSTEFANO | p. 37 | (14) |
| Circ.SPORT (1) raven | p. 31 | (14) |
| BarFRATTI Classe | p. 31 | (14) |
| AICS 1 (alfonsine) | p. 28 | (14) |
| BarSPORT alfonisine | p. 27 | (14) |
| Endas RONCALCECI | p. 24 | (14) |
| CaffèMAZZINI (spanc) | p. 22 | (14) |
| ArciMANDRIOLE (1) | p. 21 | (14) |
| SPORT Mezzano | p. 20 | (14) |

Prossimo turno: 11/03/08

| | |
|---------------------|------------------------|
| AICS 1 (alfonsine) | - BarFRATTI Classe |
| CROAZIA 1 (lugo) | - CaffèMAZZINI (spanc) |
| BarSPORT alfonisine | - Endas RONCALCECI |
| EndasSSTEFANO | - Circ.SPORT (1) raven |
| SPORT Mezzano | - ArciMANDRIOLE (1) |

**RISULTATI DEL 26/02/2008 - 13° GIORNATA
*GORIZIANA * GIRONE "B"**

| | | |
|----------------------|--------------------------|------|
| AICS 2 (alfonsine) | - SYMBOL (Faenza) | 0 -4 |
| CROAZIA (2) lugo | - ASIRELLI (cotignola) | 3 -1 |
| CAMPAGNOLO pieve c. | - ArciMANDRIOLE (2) | 1 -3 |
| NUOVAEUROPA (Faenza) | - Bocc.MASSESE | 1 -3 |
| GIOVECCA (lugo) | - Circ.SPORT 2 (Ravenna) | 0 -0 |

**RISULTATI DEL 04/03/2008 - 14° GIORNATA
*GORIZIANA * GIRONE "B"**

| | | |
|------------------------|------------------------|------|
| ArciMANDRIOLE (2) | - CROAZIA (2) lugo | 1 -3 |
| Circ.SPORT 2 (Ravenna) | - ASIRELLI (cotignola) | 3 -1 |
| CAMPAGNOLO pieve c. | - NUOVAEUROPA (Faenza) | 2 -2 |
| SYMBOL (Faenza) | - Bocc.MASSESE | 0 -4 |
| GIOVECCA (lugo) | - AICS 2 (alfonsine) | 2 -2 |

Classifica

| | | |
|------------------------|-------|------|
| Bocc.MASSESE | p. 41 | (14) |
| ArciMANDRIOLE (2) | p. 36 | (14) |
| CROAZIA (2) lugo | p. 34 | (14) |
| NUOVAEUROPA (Faenza) | p. 31 | (14) |
| CAMPAGNOLO pieve c. | p. 26 | (14) |
| ASIRELLI (cotignola) | p. 25 | (14) |
| Circ.SPORT 2 (Ravenna) | p. 24 | (13) |
| GIOVECCA (lugo) | p. 24 | (13) |
| AICS 2 (alfonsine) | p. 18 | (14) |
| SYMBOL (Faenza) | p. 17 | (14) |

Prossimo turno: 11/03/08

| | |
|----------------------|--------------------------|
| ArciMANDRIOLE (2) | - SYMBOL (Faenza) |
| CROAZIA (2) lugo | - CAMPAGNOLO pieve c. |
| Bocc.MASSESE | - GIOVECCA (lugo) |
| NUOVAEUROPA (Faenza) | - Circ.SPORT 2 (Ravenna) |
| ASIRELLI (cotignola) | - AICS 2 (alfonsine) |

**RISULTATI DEL 27/02/2008 - 18° GIORNATA
SERIE "A" GIRONE C**

| | | |
|---------------------|-------------------------|------|
| FILON 1 (rimini) | - SIRENELLA (cattolica) | 4 -2 |
| ENERGY (Riccione) | - FILON 2 (rimini) | 3 -3 |
| LATINO (Rimini) | - MERCEDES 1 (gatteo) | 5 -1 |
| MERCEDES 2 (gatteo) | - PLUTONE (Rimini) | 3 -3 |
| CHIMICARTNUOVO | - SPORT (Vilamaina) | 0 -0 |
| RIPOSO | - CLIMASYSTEMNUOVO | 0 -0 |

**RISULTATI DEL 07/03/2008 - 19° GIORNATA
SERIE "A" GIRONE C**

| | | |
|-----------------------|-----------------------|------|
| FILON 2 (rimini) | - MERCEDES 2 (gatteo) | 2 -4 |
| SIRENELLA (cattolica) | - CHIMICARTNUOVO | 4 -2 |
| PLUTONE (Rimini) | - RIPOSO | 0 -0 |
| MERCEDES 1 (gatteo) | - FILON 1 (rimini) | 2 -4 |
| CLIMASYSTEMNUOVO | - ENERGY (Riccione) | 3 -3 |
| SPORT (Vilamaina) | - LATINO (Rimini) | 3 -3 |

Classifica

| | | |
|-----------------------|-------|------|
| MERCEDES 2 (gatteo) | p. 73 | (18) |
| CLIMASYSTEMNUOVO | p. 59 | (17) |
| CHIMICARTNUOVO | p. 54 | (17) |
| FILON 1 (rimini) | p. 54 | (17) |
| MERCEDES 1 (gatteo) | p. 50 | (17) |
| FILON 2 (rimini) | p. 49 | (18) |
| LATINO (Rimini) | p. 48 | (17) |
| SPORT (Vilamaina) | p. 47 | (17) |
| PLUTONE (Rimini) | p. 47 | (17) |
| SIRENELLA (cattolica) | p. 46 | (17) |
| ENERGY (Riccione) | p. 43 | (18) |

Prossimo turno: 14/03/08

| | |
|-----------------------|-----------------------|
| FILON 1 (rimini) | - SPORT (Vilamaina) |
| SIRENELLA (cattolica) | - MERCEDES 1 (gatteo) |
| LATINO (Rimini) | - CHIMICARTNUOVO |
| MERCEDES 2 (gatteo) | - ENERGY (Riccione) |
| CLIMASYSTEMNUOVO | - PLUTONE (Rimini) |
| RIPOSO | - FILON 2 (rimini) |

N° 174

Una signora incontra una sua amica che è appena ritornata dalle vacanze: - Come è andata andata la vacanza? - le chiede. - Meravigliosamente risponde l'amica - Il tempo era stupendo e l'hotel era a cinque stelle! piscina, quattro campi da tennis, camera enorme con un bagno grande come il mio salotto di casa e che asciugamani! dovresti vederli, erano così spessi che sono riuscita a stento a chiudere la valigia!

Collaudi e rinnovi ATP
Collaudi e consulenza ADR
Rinnovi Triennali Cisterne
Corsi rilascio patentino ADR
Agenzia Pratiche Auto
Collaudi PED e TPED
Taratura Termometri ISO

ATP ADR

GENTRO PROVE A.T.P. sas
di Spinelli Paolo e Maron & C



Tel./Fax 0547 318988

Via R. Mattioli 19 - Z.I. Pievesestina - 47020 Cesena
e-mail: lspinelli@libero.it



Riviera Giochi s.r.l.

**SLOT E VIDEO GIOCHI PER BAR
ALLESTIMENTO SALE GIOCHI
SCOMMESSE SPORTIVE, V.L.T.**

**Via Della Lontra, 47 - 47900 RIMINI (IT)
D.C. Massimo Pellegrino 346 5023063
Tel. 0541 752010
Fax 0541 752113
e-mail: rivieragiochi@glomanet.com**



AQUILA AZZURRA

★ ★ ★

HOTEL AQUILA AZZURRA

Via Algeri, 18 Bus Stop n. 15 • 47900 Rimini/Italy
Tel. 0541 381296 - Fax 0541 380242 • Cell. 333 1449870 Marco
Abit. 0541 790759 • www.aquilaazzurra.com



**RISULTATI DEL 27/02/2008 - 18° GIORNATA
SERIE " B " GIRONE A**

| | | |
|------------------------|-------------------------|------|
| ARCIMANDRIOLE | - GIOVECCA 1 (lugo) | 3 -3 |
| Endas S.STEFANO | - CROAZIA (Lugo) | 3 -3 |
| Endas GUERRINI 1 (ra) | - IFIORI 1 (faenza) | 2 -4 |
| EUROPA 1 (Ravenna) | - BarFRATTI 1 classe | 0 -6 |
| Endas MAMELI (Ravenna) | - LA FEROCCE (Vilanova) | 4 -2 |
| RIPOSO | - Circ.SPORT (Ravenna) | 0 -0 |

**RISULTATI DEL 27/02/2008 - 18° GIORNATA
SERIE " B " GIRONE B**

| | | |
|------------------------|--------------------------|------|
| CIMA del MORO Fiumazzo | - STUOIE (lugo) | 4 -2 |
| GIOVECCA 2 (lugo) | - Borgo TULIERO (faenza) | 3 -3 |
| BarFRATTI 2 classe | - VILLANINA (Riolo T.) | 5 -1 |
| IFIORI 2 (faenza) | - Endas GUERRINI 2 (ra) | 3 -3 |
| GRANAROLO (faenza) | - RIPOSO | 0 -0 |
| ASIRELLI (cotignola) | - CAMPAGNOLO (pieve c.) | 3 -3 |

**RISULTATI DEL 07/03/2008 - 19° GIORNATA
SERIE " B " GIRONE A**

| | | |
|-----------------------|--------------------------|------|
| CROAZIA (Lugo) | - EUROPA 1 (Ravenna) | 4 -2 |
| GIOVECCA 1 (lugo) | - Endas MAMELI (Ravenna) | 4 -2 |
| BarFRATTI 1 classe | - RIPOSO | 0 -0 |
| IFIORI 1 (faenza) | - ARCIMANDRIOLE | 3 -3 |
| Circ.SPORT (Ravenna) | - Endas S.STEFANO | 3 -3 |
| LA FEROCCE (Vilanova) | - Endas GUERRINI 1 (ra) | 2 -4 |

**RISULTATI DEL 07/03/2008 - 19° GIORNATA
SERIE " B " GIRONE B**

| | | |
|------------------------|--------------------------|------|
| Borgo TULIERO (faenza) | - IFIORI 2 (faenza) | 2 -4 |
| STUOIE (lugo) | - GRANAROLO (faenza) | 4 -2 |
| Endas GUERRINI 2 (ra) | - ASIRELLI (cotignola) | 1 -5 |
| VILLANINA (Riolo T.) | - CIMA del MORO Fiumazzo | 3 -3 |
| CAMPAGNOLO (pieve c.) | - GIOVECCA 2 (lugo) | 5 -1 |
| RIPOSO | - BarFRATTI 2 classe | 0 -0 |

Classifica

| | | |
|------------------------|-------|------|
| IFIORI 1 (faenza) | p. 73 | (17) |
| CROAZIA (Lugo) | p. 63 | (18) |
| BarFRATTI 1 classe | p. 62 | (17) |
| GIOVECCA 1 (lugo) | p. 58 | (17) |
| Endas GUERRINI 1 (ra) | p. 56 | (17) |
| EUROPA 1 (Ravenna) | p. 49 | (18) |
| Endas MAMELI (Ravenna) | p. 49 | (17) |
| ARCIMANDRIOLE | p. 48 | (17) |
| Endas S.STEFANO | p. 39 | (18) |
| Circ.SPORT (Ravenna) | p. 38 | (17) |
| LA FEROCCE (Vilanova) | p. 35 | (17) |

Prossimo turno: 14/03/08

| | |
|-----------------------|--------------------------|
| ARCIMANDRIOLE | - LA FEROCCE (Vilanova) |
| GIOVECCA 1 (lugo) | - IFIORI 1 (faenza) |
| Endas GUERRINI 1 (ra) | - Endas MAMELI (Ravenna) |
| EUROPA 1 (Ravenna) | - Endas S.STEFANO |
| Circ.SPORT (Ravenna) | - BarFRATTI 1 classe |
| RIPOSO | - CROAZIA (Lugo) |

Classifica

| | | |
|------------------------|-------|------|
| GRANAROLO (faenza) | p. 66 | (17) |
| ASIRELLI (cotignola) | p. 62 | (17) |
| CAMPAGNOLO (pieve c.) | p. 61 | (17) |
| CIMA del MORO Fiumazzo | p. 58 | (18) |
| STUOIE (lugo) | p. 56 | (18) |
| IFIORI 2 (faenza) | p. 54 | (17) |
| BarFRATTI 2 classe | p. 53 | (17) |
| Endas GUERRINI 2 (ra) | p. 46 | (17) |
| VILLANINA (Riolo T.) | p. 44 | (18) |
| GIOVECCA 2 (lugo) | p. 42 | (17) |
| Borgo TULIERO (faenza) | p. 28 | (17) |

Prossimo turno: 14/03/08

| | |
|------------------------|--------------------------|
| CIMA del MORO Fiumazzo | - RIPOSO |
| STUOIE (lugo) | - VILLANINA (Riolo T.) |
| BarFRATTI 2 classe | - GRANAROLO (faenza) |
| IFIORI 2 (faenza) | - GIOVECCA 2 (lugo) |
| CAMPAGNOLO (pieve c.) | - Endas GUERRINI 2 (ra) |
| ASIRELLI (cotignola) | - Borgo TULIERO (faenza) |

CRONISTORIA REGIONALE di GORIZIANA - 12° e 13° giornata

12° giornata

ASBIGASTONE - Borgo TULIERO (faenza) (5-1)

| | | |
|-------------------|--------------|------|
| s. Albicocco V. | Pambieri C. | 1 -2 |
| s. Guerra M. | Liverani S. | 2 -0 |
| s. Ricci P. | Pederzoli L. | 2 -0 |
| s. Baldassarri A. | Carapia D. | 2 -0 |
| s. Guadagnini P. | Penazzi N. | 2 -0 |
| s. Giustiniani F. | Bosi R. | 2 -1 |

Circ.SPORT ravenna - BarNUOVO smauro p. (2-4)

| | | |
|------------------|--------------|------|
| s. Guerrini R. | Merloni M. | 2 -1 |
| s. Alberi W. | Bersani V. | 1 -2 |
| s. Ravaioli R. | Ercolani S. | 1 -2 |
| s. Minoccheri J. | Pazzagli L. | 2 -0 |
| s. Folli G. | Barducci G. | 0 -2 |
| s. Petrelli E. | Golinucci L. | 0 -2 |

SIRENELLA (cattolica) - PLUTONE (rimini) (4-2)

| | | |
|----------------|---------------|------|
| s. Ugolini C. | De Carolis L. | 1 -2 |
| s. Mussoni A. | Morri M. | 1 -2 |
| s. Cecchini R. | Mazza S. | 2 -0 |
| s. Bagli S. | Semprini R. | 2 -0 |
| s. Rosa E. | Donati A. | 2 -1 |
| s. Cau P. | Lisi G. | 2 -0 |

KOBRA (S.Lazzaro) - BarCROAZIA lugo (3-3)

| | | |
|----------------|------------|------|
| s. Martin S. | Pacini S. | 2 -0 |
| s. Merighi F. | Nuvoli A. | 2 -1 |
| s. Bonora G. | Linari R. | 0 -2 |
| s. Tedeschi G. | Ravagli P. | 1 -2 |
| s. Alvisi V. | Berardi A. | 2 -1 |
| s. Pezzoli F. | Campoli G. | 1 -2 |

EUROPA (ravenna) - SETTECROCIARI (cesena) (2-4)

| | | |
|----------------|----------------|------|
| s. Biagini M. | Cicognani B. | 2 -0 |
| s. Proto F. | Mazzoni M. | 0 -2 |
| s. Orioli D. | Foiera M. | 1 -2 |
| s. Caporali W. | Gazzoni A. | 2 -1 |
| s. Casadei S. | Lombardi L. | 1 -2 |
| s. Graziani D. | Casavecchia G. | 1 -2 |

13° giornata

PLUTONE (rimini) - Circ.SPORT ravenna (1-5)

| | | |
|------------------|---------------|------|
| s. De Carolis L. | Bassenghi R. | 0 -2 |
| s. Donati A. | Minoccheri J. | 2 -0 |
| s. Mazza S. | Folli G. | 1 -2 |
| s. Morri M. | Alberi W. | 1 -2 |
| s. Barletta L. | Petrelli E. | 1 -2 |
| s. Lisi G. | Ravaioli R. | 0 -2 |

BarCROAZIA lugo - SIRENELLA (cattolica) (1-5)

| | | |
|-----------------|-------------|------|
| s. Pacini S. | Perugini F. | 1 -2 |
| s. Ragazzini A. | Cau P. | 2 -0 |
| s. Ravagli P. | Cecchini R. | 1 -2 |
| s. Linari R. | Rosa E. | 0 -2 |
| s. Berardi A. | Bagli S. | 1 -2 |
| s. Nuvoli A. | Mussoni A. | 1 -2 |

SETTECROCIARI (cesena) - KOBRA (S.Lazzaro) (5-1)

| | | |
|-------------------|-------------|------|
| s. Cicognani B. | Merighi F. | 2 -0 |
| s. Mazzoni M. | Bonora G. | 1 -2 |
| s. Foiera M. | Martin S. | 2 -1 |
| s. Casavecchia G. | Alvisi V. | 2 -1 |
| s. Gazzoni A. | Pezzoli F. | 2 -0 |
| s. Lombardi L. | Tedeschi G. | 2 -0 |

Borgo TULIERO (faenza) - EUROPA (ravenna) (3-3)

| | | |
|-----------------|-------------|------|
| s. Pambieri C. | Orioli D. | 2 -1 |
| s. Mongardi D. | Proto F. | 0 -2 |
| s. Pederzoli L. | Casadei S. | 0 -2 |
| s. Carapia D. | Biagini M. | 2 -0 |
| s. Bosi R. | Graziani D. | 2 -1 |
| s. Liverani S. | Caporali W. | 1 -2 |

BarNUOVO smauro p. - ASBIGASTONE (2-4)

| | | |
|-----------------|----------------|------|
| s. Merloni M. | Albicocco V. | 1 -2 |
| s. Golinucci L. | Baldassarri A. | 1 -2 |
| s. Barducci G. | Guerra M. | 1 -2 |
| s. Bersani V. | Ricci P. | 1 -2 |
| s. Ercolani S. | Guadagnini P. | 2 -1 |
| s. Pazzagli L. | Giustiniani F. | 2 -0 |

BUGLI S.R.L.
Via Cavina, 16
47930 San Mauro Pascoli (FC)
Tel. 0541 810182
Fax 0541 811298

Programmi Edilizi

TINTEGGIATURE - DECORAZIONI - RIVESTIMENTI A CAPPOTTO
RISANAMENTO C.A. - DEUMIDIFICAZIONI
SISTEMI COSTRUTTIVI A SECCO IN CORTONGESSO

**AUTOFFICINA
MUCCIOLI & ROSSI
CENTRO REVISIONI
GOMMISTA • OFFICINA**

Officina - Gommista - Impianti Gpl e Metano
Via Montescudo, 6/A - 47852 Ospedaletto (RN)
Tel. 0541 650280 - Fax 0541 658337
e.mail. muccioli.rossi@adhoc.net

RISTORANTE PIZZERIA

Acqua e Sale

Chiuso il Lunedì

Zona Vecchia Fiera

Via Acquario, 17 - 47900 Rimini
Tel. 0541 771004

2° Campionato REGIONALE "GORIZIANA" RISULTATI E CLASSIFICHE DEL 26/02/2008 - 13° GIORNATA

| | | | | |
|------------------------|-------------------------|---|---|---|
| PLUTONE (rimini) | - KOBRA (S.Lazzaro) | 2 | - | 4 |
| Circ.SPORT ravenna | - EUROPA (ravenna) | 4 | - | 2 |
| SETTECROCIARI (cesena) | - ASBI GASTONE | 4 | - | 2 |
| Borgo TULIERO (faenza) | - SIRENELLA (cattolica) | 2 | - | 4 |
| Bar NUOVO s.mauro p. | - Bar CROAZIA lugo | 3 | - | 3 |

2° Campionato REGIONALE "GORIZIANA" RISULTATI E CLASSIFICHE DEL 04/03/2008 - 14° GIORNATA

| | | | | |
|------------------------|--------------------------|---|---|---|
| ASBI GASTONE | - Circ.SPORT ravenna | 2 | - | 4 |
| Bar CROAZIA lugo | - EUROPA (ravenna) | 2 | - | 4 |
| SETTECROCIARI (cesena) | - Borgo TULIERO (faenza) | 3 | - | 3 |
| KOBRA (S.Lazzaro) | - SIRENELLA (cattolica) | 5 | - | 1 |
| Bar NUOVO s.mauro p. | - PLUTONE (rimini) | 5 | - | 1 |

Classifica

| | | |
|------------------------|-------------|------|
| Circ.SPORT ravenna | p. 29 | (14) |
| SETTECROCIARI (cesena) | p. 28 | (14) |
| KOBRA (S.Lazzaro) | p. 25 | (14) |
| SIRENELLA (cattolica) | p. 23 | (14) |
| EUROPA (ravenna) | p. 22 | (14) |
| Bar NUOVO s.mauro p. | p. 20 | (14) |
| ASBI GASTONE | p. 15 | (14) |
| Borgo TULIERO (faenza) | p. 11 | (14) |
| Bar CROAZIA lugo | p. 10 | (14) |
| PLUTONE (rimini) | p. 9 | (14) |



Prossimo turno: 11/03/08

| | |
|------------------------|--------------------------|
| KOBRA (S.Lazzaro) | - ASBI GASTONE |
| Circ.SPORT ravenna | - SETTECROCIARI (cesena) |
| SIRENELLA (cattolica) | - Bar NUOVO s.mauro p. |
| Borgo TULIERO (faenza) | - Bar CROAZIA lugo |
| EUROPA (ravenna) | - PLUTONE (rimini) |

MEDAGLIERE REGIONALE

| | | | |
|-------------------------|-------------------------------|------------------------|------------------------------|
| 1° RAVAGLI PAOLO | 11 (13) BarCroazia lugo | 13° ALBERI Walter | 8 (13) Circ.sportRavenna |
| 2° CICOGNANI Brunaldo | 10 (13) Settecrociani(cesena) | 14° BIAGINI Marco | 8 (13) Europa (ravenna) |
| 3° CASAVECCHIA Gianluca | 10 (13) Settecrociani(cesena) | 15° CAU Paolo | 8 (13) Sirenella(cattolica) |
| 4° PAZZAGLILUCIANO | 10 (13) BarNuovo s.mauro p. | 16° LOMBARDI Loris | 8 (13) Settecrociani(cesena) |
| 5° MARTIN Stefano | 10 (13) Kobra(s.lazzaro) | 17° BALDASSARRIA Aless | 8 (13) AsbiGastone |
| 6° TEDESCHI Gianni | 10 (13) Kobra(s.lazzaro) | 18° ALBICOCCO Valerio | 7 (9) AsbiGastone |
| 7° CAPORALI Walter | 10 (13) Europa (ravenna) | 19° RAVAIOLI Roberto | 7 (12) Circ.sportRavenna |
| 8° CECCHINI Roberto | 10 (13) Sirenella(cattolica) | 20° MERIGHI Franco | 7 (12) Kobra(s.lazzaro) |
| 9° BASSENGHIR Roberto | 9 (11) Circ.sportRavenna | 21° MUSSONIA Attilio | 7 (12) Sirenella(cattolica) |
| 10° BOSI Remo | 9 (13) Borgo Tuliero (faenza) | 22° GAZZONI Adamo | 7 (12) Settecrociani(cesena) |
| 11° BERSANI Valerio | 9 (13) Bar Nuovo s.mauro p. | 23° MERLONI Marco | 7 (12) Bar Nuovo s.mauro p. |
| 12° PAMBERI Claudio | 8 (13) Borgo Tuliero (faenza) | 24° ALVISI Valerio | 7 (12) Kobra(s.lazzaro) |

RISULTATI DEL 27/02/2008 - 18° GIORNATA SERIE " B " GIRONE C

| | | | | |
|---------------------|------------------------|---|---|---|
| Bar ASIOLI (forli) | - BUSSECCHIO 1 (forli) | 1 | - | 5 |
| TAVERNAVERDE 1forli | - CACCIATORE (MNUOVA) | 3 | - | 3 |
| BRANZOLINO (forli) | - DURAZZANINO (forli) | 4 | - | 2 |
| PESCACCIA (forli) | - PRESIDENT (forli) | 1 | - | 5 |
| NADIANI (Fratta) | - C.CITTADINO (forlim) | 2 | - | 4 |
| RIPOSO | - CAVARIVALTA forli | 0 | - | 0 |

RISULTATI DEL 07/03/2008 - 19° GIORNATA SERIE " B " GIRONE C

| | | | | |
|----------------------|-----------------------|---|---|---|
| CACCIATORE (MNUOVA) | - PESACCIA (forli) | 5 | - | 1 |
| BUSSECCHIO 1 (forli) | - NADIANI (Fratta) | 5 | - | 1 |
| PRESIDENT (forli) | - RIPOSO | 0 | - | 0 |
| DURAZZANINO (forli) | - Bar ASIOLI (forli) | 3 | - | 3 |
| CAVARIVALTA forli | - TAVERNAVERDE 1forli | 5 | - | 1 |
| C.CITTADINO (forlim) | - BRANZOLINO (forli) | 2 | - | 4 |

Classifica

| | | |
|----------------------|-------|------|
| CAVARIVALTA forli | p. 69 | (17) |
| PRESIDENT (forli) | p. 68 | (17) |
| BRANZOLINO (forli) | p. 68 | (17) |
| BUSSECCHIO 1 (forli) | p. 57 | (17) |
| C.CITTADINO (forlim) | p. 55 | (17) |
| CACCIATORE (MNUOVA) | p. 53 | (18) |
| DURAZZANINO (forli) | p. 46 | (17) |
| NADIANI (Fratta) | p. 44 | (17) |
| TAVERNAVERDE 1forli | p. 43 | (18) |
| Bar ASIOLI (forli) | p. 40 | (17) |
| PESCACCIA (forli) | p. 27 | (18) |

Prossimo turno: 14/03/08

| | |
|----------------------|------------------------|
| Bar ASIOLI (forli) | - C.CITTADINO (forlim) |
| BUSSECCHIO 1 (forli) | - DURAZZANINO (forli) |
| BRANZOLINO (forli) | - NADIANI (Fratta) |
| PESCACCIA (forli) | - TAVERNAVERDE 1forli |
| CAVARIVALTA forli | - PRESIDENT (forli) |
| RIPOSO | - CACCIATORE (MNUOVA) |

RISULTATI DEL 27/02/2008 - 18° GIORNATA SERIE " B " GIRONE D

| | | | | |
|------------------------|-------------------------|---|---|---|
| SETTECROCIARI 2(ces) | - BUSSECCHIO 2(Forti) | 5 | - | 1 |
| TAVERNAVERDE 2forli | - EndasFORLIMPOPOLI | 4 | - | 2 |
| RIPOSO | - IL BIRILLO (s.egidio) | 0 | - | 0 |
| LIBERIO 2 (montaletto) | - GATTOLINO 2cesena | 3 | - | 3 |
| PINARELLA 2(cervia) | - SPORTSAN VITTORE | 2 | - | 4 |
| SPORT(Vilmarina) | - BAD BOYS martorano | 3 | - | 3 |

RISULTATI DEL 07/03/2008 - 19° GIORNATA SERIE " B " GIRONE D

| | | | | |
|-----------------------|--------------------------|---|---|---|
| EndasFORLIMPOPOLI | - LIBERIO 2 (montaletto) | 2 | - | 4 |
| BUSSECCHIO 2(Forti) | - PINARELLA 2(cervia) | 5 | - | 1 |
| GATTOLINO 2cesena | - SPORT(Vilmarina) | 5 | - | 1 |
| IL BIRILLO (s.egidio) | - SETTECROCIARI 2(ces) | 4 | - | 2 |
| BAD BOYS martorano | - TAVERNAVERDE 2forli | 3 | - | 3 |
| SPORTSAN VITTORE | - RIPOSO | 0 | - | 0 |

Classifica

| | | |
|------------------------|-------|------|
| TAVERNAVERDE 2forli | p. 70 | (17) |
| GATTOLINO 2cesena | p. 61 | (17) |
| SPORTSAN VITTORE | p. 61 | (17) |
| BAD BOYS martorano | p. 60 | (17) |
| SETTECROCIARI 2(ces) | p. 58 | (18) |
| IL BIRILLO (s.egidio) | p. 56 | (17) |
| LIBERIO 2 (montaletto) | p. 48 | (17) |
| SPORT (Vilmarina) | p. 45 | (17) |
| EndasFORLIMPOPOLI | p. 43 | (17) |
| PINARELLA 2(cervia) | p. 36 | (18) |
| BUSSECCHIO 2(Forti) | p. 32 | (18) |

Prossimo turno: 14/03/08

| | |
|------------------------|-------------------------|
| SETTECROCIARI 2(ces) | - SPORTSAN VITTORE |
| BUSSECCHIO 2(Forti) | - IL BIRILLO (s.egidio) |
| RIPOSO | - PINARELLA 2(cervia) |
| LIBERIO 2 (montaletto) | - TAVERNAVERDE 2forli |
| BAD BOYS martorano | - GATTOLINO 2cesena |
| SPORT(Vilmarina) | - EndasFORLIMPOPOLI |

Rag. ARNALDO MASCELLA
CONSIGLIERE

A.COS. SPA Adrlatica Costruzioni

Sede legale e Ufficio Contabile: Via Mezzano da 1 inf. 35 - 47900 - Rimini
 Prolungamento a Ufficio Vendita: Via XX Settembre, 99 - 47900 - Rimini
 Tel. CE41 782455 • Fax 0541 785073 Tel. 0541 780660 • Fax 0541 785486
www.acosimilit.it • info@acosimilit.it

BILIARDI RICCI

Produzione e vendita biliardi
anche per abitazioni

- ASSISTENZA
- RIPARAZIONI
- RESTAURI
- ACCESSORI

- BILIARDINI
- CALCIOBALLA
- PING PONG
- TAVOLI

Via Luigi Einaudi, 11 - 61032 Fano (Pu) www.ricci.biliardi.it
Tel. 0721-855388 Fax 0721-854313 info@riccibilliardi.it

**RISULTATI DEL 27/02/2008 - 18° GIORNATA
SERIE " B " GIRONE E**

| | | |
|----------------------|-------------------------|------|
| BAIOCCHI (san vito) | - MERCEDES (gatteo M) | 3 -3 |
| RIPOSO | - SETTECROCIARI I (ces) | 0 -0 |
| GATTOLINO I (cesena) | - LIBERIO I mortal. | 1 -5 |
| MAZZINI Montaletto | - AURORA S.Giorgio | 2 -4 |
| RISANA Bar NUOVO | - GIBO Roncofreddo | 3 -3 |
| SPORT (villamarina) | - PINARELLA I cervia | 4 -2 |

**RISULTATI DEL 27/02/2008 - 18° GIORNATA
SERIE " B " GIRONE F**

| | | |
|----------------------|-------------------------|------|
| Bar GIGI (rimini) | - RIPOSO | 0 -0 |
| RIPOSO | - PERLAVERDE (riccione) | 0 -0 |
| BarSERGIO (rimini) | - CACCIATORI S.Giust | 3 -3 |
| SMARGHERITA (Bellar) | - LATINO (Rimini) | 3 -3 |
| IL RITROVO (R.S.M.) | - DOLCEVITA (misano) | 6 -0 |
| RIPOSO | - FILON (rimini) | 0 -0 |

**RISULTATI DEL 07/03/2008 - 19° GIORNATA
SERIE " B " GIRONE E**

| | | |
|-----------------------|------------------------|------|
| SETTECROCIARI I (ces) | - MAZZINI Montaletto | 3 -3 |
| MERCEDES (gatteo M) | - RISANA Bar NUOVO | 2 -4 |
| AURORA S.Giorgio | - SPORT (villamarina) | 4 -2 |
| LIBERIO I mortal. | - BAIOCCHI (san vito) | 4 -2 |
| PINARELLA I cervia | - RIPOSO | 0 -0 |
| GIBO Roncofreddo | - GATTOLINO I (cesena) | 4 -2 |

**RISULTATI DEL 07/03/2008 - 19° GIORNATA
SERIE " B " GIRONE F**

| | | |
|-----------------------|------------------------|------|
| PERLAVERDE (riccione) | - SMARGHERITA (Bellar) | 3 -3 |
| RIPOSO | - IL RITROVO (R.S.M.) | 0 -0 |
| LATINO (Rimini) | - RIPOSO | 0 -0 |
| CACCIATORI S.Giust | - Bar GIGI (rimini) | 5 -1 |
| FILON (rimini) | - RIPOSO | 0 -0 |
| DOLCEVITA (misano) | - BarSERGIO (rimini) | 2 -4 |

Classifica

| | | |
|-----------------------|-------|------|
| AURORA S.Giorgio | p. 67 | (18) |
| SPORT (villamarina) | p. 61 | (18) |
| SETTECROCIARI I (ces) | p. 61 | (17) |
| LIBERIO I mortal. | p. 60 | (17) |
| RISANA Bar NUOVO | p. 60 | (17) |
| GIBO Roncofreddo | p. 52 | (17) |
| GATTOLINO I (cesena) | p. 48 | (17) |
| MAZZINI Montaletto | p. 42 | (18) |
| PINARELLA I cervia | p. 40 | (17) |
| MERCEDES (gatteo M) | p. 40 | (17) |
| BAIOCCHI (san vito) | p. 39 | (17) |

Prossimo turno: 14/03/08

| | |
|----------------------|-------------------------|
| BAIOCCHI (san vito) | - GIBO Roncofreddo |
| MERCEDES (gatteo M) | - LIBERIO I mortal. |
| GATTOLINO I (cesena) | - RISANA Bar NUOVO |
| MAZZINI Montaletto | - RIPOSO |
| PINARELLA I cervia | - AURORA S.Giorgio |
| SPORT (villamarina) | - SETTECROCIARI I (ces) |

Classifica

| | | |
|-----------------------|-------|------|
| LATINO (Rimini) | p. 51 | (14) |
| IL RITROVO (R.S.M.) | p. 48 | (13) |
| BarSERGIO (rimini) | p. 48 | (14) |
| SMARGHERITA (Bellar) | p. 46 | (15) |
| PERLAVERDE (riccione) | p. 43 | (14) |
| Bar GIGI (rimini) | p. 43 | (13) |
| CACCIATORI S.Giust | p. 42 | (14) |
| FILON (rimini) | p. 36 | (13) |
| DOLCEVITA (misano) | p. 15 | (14) |

Prossimo turno: 14/03/08

| | |
|----------------------|-------------------------|
| Bar GIGI (rimini) | - DOLCEVITA (misano) |
| RIPOSO | - CACCIATORI S.Giust |
| BarSERGIO (rimini) | - IL RITROVO (R.S.M.) |
| SMARGHERITA (Bellar) | - RIPOSO |
| FILON (rimini) | - LATINO (Rimini) |
| RIPOSO | - PERLAVERDE (riccione) |

MEDAGLIERE della Serie "B" (Marche)

Classifica dei primi 8 giocatori della serie B girone A (Ancona)

| | | | | | | | |
|----------------------|---------|-----------------|---------------------|--------------------|---------|----------------|--|
| Singoli | | | | Coppia | | | |
| 1° LUCARINI Estemio | 15 (18) | S.maria (fabri) | 1° BENEDETTI Moreno | BRANDI Vittorio | 16 (17) | Top Caffè (fa) | |
| 2° PAOLETTI Fabio | 14 (17) | Top Caffè (fa) | 2° VIANELLI Massimo | RICCIOTTI Marco | 15 (17) | 14Febbraio (a) | |
| 3° NISI Cesare | 13 (17) | Cral Palombina | 3° PIGNI Fabio | VOLPONIR Roberto | 14 (18) | 14Febbraio (a) | |
| 4° BRANDI Antonio | 13 (18) | Top Caffè (fa) | 4° BIANCHI Enrico | FALCONETTI Angelo | 12 (17) | IlBorgo (fabr) | |
| 5° SENATORE Stefano | 12 (17) | 14Febbraio (a) | 5° ROSSI Gianfranco | CIVERCHIA Raimondo | 11 (15) | Bocc.campanell | |
| 6° MARINELLI Claudio | 12 (18) | Acli Ravetta (| 6° SABA Giulio | CAIMMI Alessandro | 11 (15) | Caffè centrale | |
| 7° STEFANELLI Franco | 12 (19) | Cral Palombina | 7° RONCONI Marco | RONCONI Giuseppe | 10 (17) | Circ.cittadino | |
| 8° POLIDORI Fausto | 11 (16) | IlGabbiano (a) | 8° TONELLI Paolo | ABATE Claudio | 9 (11) | Acli Ravetta (| |

Classifica dei primi 8 giocatori della serie B girone B (Ascoli P)

| | | | | | | | |
|------------------------|---------|----------------|--------------------------|------------------|---------|---------------|--|
| Singoli | | | | Coppia | | | |
| 1° PANDOLI Franco | 17 (19) | Bar San pio | 1° MARTELLI Claudio | FICERA I Giorgio | 14 (16) | Bar Max (1) | |
| 2° MARTORELLI Pietro | 15 (19) | Bar San pio | 2° BUGIARDINI Doriano | MIRANDA Luigi | 12 (16) | BarJada | |
| 3° RICCI Mario | 15 (19) | BarJada | 3° MAZZAFERRO Emenegildo | BERDINIRoberto | 12 (17) | BarFermo 2000 | |
| 4° FULIMENI Claudio | 14 (18) | Bar Vila murr | 4° BASSETTI Fabio | PAMPANO Fabio | 9 (9) | Bar Max (1) | |
| 5° RECCHIONI Tullio | 14 (18) | Bar C.s.r.t. (| 5° BACHETTI Quirino | DE Santis luigi | 9 (10) | Bar Max (2) | |
| 6° CELANI Sandro | 14 (19) | Bar Max (2) | 6° DE Leonardis andrea | COLLINA Tomino | 9 (16) | Bar Max (2) | |
| 7° PUCCIARELLI Claudio | 13 (17) | Bar Max (1) | 7° LUCCI Giovanni | DE Santis gianni | 7 (9) | BarJada | |
| 8° FRATALOCCHI Rinaldo | 12 (18) | Bar Vila murr | 8° VANNICOLA Daniele | BAIOCCHI Paolo | 7 (9) | Bar Max (1) | |

Classifica dei primi 8 giocatori della serie B girone C (Ascoli P)

| | | | | | | | |
|----------------------|---------|----------------|------------------------|----------------------|---------|----------------|--|
| Singoli | | | | Coppia | | | |
| 1° COPPONI Andrea | 17 (17) | Bar Sci club(| 1° TACCHETTI Franco | ILARIMaurizio | 19 (19) | Bar Folgore | |
| 2° MEDORI Athos | 15 (16) | Bar Sci club(| 2° CHIARELLA Fabrizio | BRANCO Yan | 15 (17) | Bar Piccadilly | |
| 3° CONCETTI Fiorenzo | 15 (16) | Bar Folgore | 3° GAZZOLISimone | CUCCU' Massimiliano | 13 (14) | Bar Delb spor | |
| 4° PROPERZI Tiziano | 15 (18) | Bar Delb spor | 4° SCIPIONI Roberto | ELEONORI Nicola | 12 (14) | Bar C.s.r.t. (| |
| 5° MORONI Marco | 13 (17) | Bar Piccadilly | 5° MARTELLINI Alfredo | MAROZZI Alberto | 11 (17) | BarComunanza | |
| 6° MASSACCI Franco | 13 (18) | BarComunanza | 6° ROCCAFOGLIE Anselmo | SERIA Andrea | 10 (13) | BarMonte uran | |
| 7° PIGNATELLI Luca | 12 (18) | Bar Delb spor | 7° STRAPPAGIonata | MARCANTONI Gianpiero | 9 (11) | Bar Sci club(| |
| 8° SALVATORIMarco | 11 (16) | Bar C.s.r.t. (| 8° PUCCIARELLI Luigino | LUPIMauele | 9 (15) | BarLa stazion | |

Classifica dei primi 8 giocatori della serie B girone D (Macerata)

| | | | | | | | |
|-------------------------|---------|-----------------|----------------------|-------------------|---------|-----------------|--|
| Singoli | | | | Coppia | | | |
| 1° PACI Nicola | 16 (18) | Bar Era ora(1 | 1° CANALETTI Mauro | BUCCOLINI Enzo | 14 (14) | Circ.cit.civita | |
| 2° LACERRA Andrea | 16 (19) | Bar Era ora(1 | 2° SETTEMBRISimone | SABBATINI Tommaso | 14 (17) | Circ.amatori B | |
| 3° SERVIDEI Marco | 14 (18) | Caffè Servidei | 3° BIANCUCCI Ernesto | GIULIANI Giorgio | 10 (12) | Circ.cit.civita | |
| 4° POLINESIA Alessandro | 13 (16) | Bocc.san Giust | 4° PACIARONI Claudio | MICOZZI Claudio | 9 (11) | Bocc.macعاتes | |
| 5° DOLCI Alessandro | 13 (17) | Circ.cit.civita | 5° VELESTRINI Danib | CARLETTA Giacomo | 9 (16) | Bar Buschitar | |
| 6° MORICONI Sergio | 12 (14) | Bar Era ora(1 | 6° SCOPPA Giuseppe | MELONAROMarco | 8 (11) | Bar Era ora(1 | |
| 7° BERI Andrea | 12 (15) | Bocc.san Giust | 7° TARQUINI Andrea | BERDINI Francesco | 8 (11) | Bar Il diamant | |

Classifica dei primi 8 giocatori della serie B girone E (Macerata)

| | | | | | | | |
|--------------------------|---------|----------------|------------------------|---------------------|---------|----------------|--|
| Singoli | | | | Coppia | | | |
| 1° SADEGHIMuštba | 17 (18) | Circ.amatori B | 1° SETTEMBRINI Massimo | PETTINARIMichele | 18 (19) | Bar Ilcassero | |
| 2° FRATINI Luciano | 15 (18) | Circ.cittrei | 2° CARACINI Anselmo | STAFFOLANI Mario | 15 (19) | Bar Buschitar | |
| 3° BRONZIRoberto | 15 (19) | Bar Buschitar | 3° RUFFINI Domenico | LIPPILuciano | 12 (14) | Bar Buschitar | |
| 4° OTTAVIANI Manlio | 14 (16) | Circ.citt.de | 4° MISICI Luciano | GIACOBBI Giancarlo | 12 (16) | BarSanvenanz | |
| 5° CRISTOFANELLI Alberto | 14 (19) | Bar Buschitar | 5° FABBRIMaurizio | COPPARI Sandro | 12 (18) | Bar Buschitar | |
| 6° CERRETI Maurizio | 11 (14) | Bar Ilcassero | 6° CINGOLANI Daniele | MERLINI Giuseppe | 11 (12) | Circ.amatori B | |
| 7° EMILI Giuseppe | 11 (17) | Bar Era ora(3 | 7° MANCINELLI Gianluca | MONTEODORO Fabrizio | 11 (17) | BarSanvenanz | |

MEDAGLIERE della Serie "A" (Marche)

Classifica dei primi 8 giocatori della serie A girone A (Ancona)

| Singoli | | | Coppia | | |
|-----------------------|---------|-----------------|------------------------|--------------------|-------------------------|
| 1° FOIERA Marco | 19 (23) | 14 Febbraio 1 | 1° CASTIGLIEGO Matteo | ROMANI Andrea | 15 (17) 14 Febbraio 1 |
| 2° MARINIA Alessandro | 18 (21) | 14 Febbraio 1 | 2° AGOSTINELLI Stefano | CIGOLINI Luca | 15 (20) Bocc. passo Rip |
| 3° GNESI Alberto | 18 (22) | Bocc. passo Rip | 3° FERRI Federico | ALBONETTI Giovanni | 15 (22) Dif Falconara |
| 4° GAMBINI Fabrizio | 18 (23) | Dif Ancona (1) | 4° GIACOMELLI Piero | CINTI Vittorio | 14 (23) Dif Falconara |
| 5° PRIOLOVINCENZO | 14 (19) | Il Gabbiano (a) | 5° SCORTICHINI Luca | VALCHERATELTERZO | 13 (17) Bocc. campanell |
| 6° GOFFI Giordano | 14 (21) | Bocc. passo Rip | 6° MASSACESI Andrea | MASSACESI Giacomo | 12 (15) 14 Febbraio 1 |
| 7° PICCIONI Roberto | 14 (22) | Bocc. campanell | 7° BARUFFI Giovanni | FIARA Paolo | 12 (20) Dif Ancona (2) |
| 8° CECCHETTI Alfiero | 14 (23) | Il Gabbiano (a) | 8° AGOSTINELLI Alberto | COSTANTINIRolando | 10 (12) 14 Febbraio 1 |

Classifica dei primi 8 giocatori della serie A girone B (ascoli P)

| Singoli | | | Coppia | | |
|-----------------------|---------|----------------|-----------------------|--------------------|-------------------------|
| 1° TOTO Giovanni | 17 (20) | Bar Jolly | 1° PANICCIALorenzo | MAURIZI Gnetto | 17 (18) Potto S.elpidi |
| 2° ACCIARRI Giampiero | 16 (19) | Blues Caffè | 2° MASCITTI Claudio | GIOBBIDani | 14 (17) Bar Moderno (1) |
| 3° MELONARO Andrea | 15 (19) | Bar Cristallo | 3° VALLASCIANI Ercole | TOMASSETTI Gioele | 11 (15) Bar Azzolino |
| 4° CURSIVANO | 15 (20) | Porto S.elpidi | 4° ASCENZI Augusto | ALBERTI Michele | 11 (18) Bar La pergola |
| 5° SANTINI Oindo | 15 (20) | Bar Fermo 2000 | 5° SANTONI Giancarlo | VERDONI Michele | 10 (13) Bar C.s.r.t. |
| 6° CAVAGUIDO | 15 (20) | Bar La pergola | 6° PROPERZI Andrea | SACRIPANTI Mariano | 10 (18) Bar La fenice |
| 7° REGOLO Stefano | 14 (20) | Bar Italia | 7° FERRI Simone | ANDRENACCI Guido | 9 (14) Bocc. monte Uta |
| 8° QUMSIYEH Carlo | 13 (18) | Bar Italia | 8° CROCETTINevio | NESPECA Oscar | 9 (17) Bar Moderno (1) |

Classifica dei primi 8 giocatori della serie A girone C (Macerata)

| Singoli | | | Coppia | | |
|------------------------|---------|----------------|------------------------|------------------------|------------------------|
| 1° ALOCCHI Giulio | 17 (19) | Bar Every day | 1° SPERNANZONI Claudio | FOGLIA Paolo | 15 (19) Bar Every day |
| 2° GALLI Giovanni | 16 (18) | Caffè Servidei | 2° BUCCOLINI Fabio | CRISTOFANELLI Gabriele | 14 (17) Bar La pineta |
| 3° SABBATINI Augusto | 15 (19) | Caffè Servidei | 3° LUCENTINI Federico | MANASSE Gabriele | 14 (18) Bar Every day |
| 4° CASADIDIO Giancarlo | 15 (20) | Caffè Servidei | 4° STRAFELLA Michele | PERTICARARI Carlo | 13 (18) Bar Annibal ca |
| 5° FOGANTE Claudio | 14 (18) | Circ. cit.cing | 5° VOLPONI Angelo | CHIAROTTI Paolo | 11 (15) Circ. cit.cing |
| 6° SPITALERI Daniele | 14 (20) | Bar La pineta | 6° EMILIANI Riccardo | MIGLIORELLI Stefano | 10 (13) Bar Dablu' |
| 7° MEME Francesco | 14 (20) | Birrer del Bor | 7° CAMBIUCCI Giorgio | PROSPERI Giovanni | 10 (19) Birrer del Bor |
| 8° ALOCCHI Simone | 14 (20) | Bar Every day | 8° BACCETTARoberto | TITTARELLI Samuele | 9 (14) Circ. cit.cing |

RISULTATI DEL 27/02/2008 - 18° GIORNATA SERIE " C " GIRONE A

| | | | |
|----------------------|---|------------------------|-------|
| ARCIMANDRIOLE | - | SPORT Mezzano | 1 - 5 |
| Endas S STEFANO | - | CIMA del MORO fum. | 4 - 2 |
| BarFRATTI classe | - | CROAZIA 1 Lugo | 3 - 3 |
| EUROPA (ravenna) | - | Bocc.MASSESE 1 massal | 4 - 2 |
| Circ.SPORT 1 ravenna | - | Circ.SPORT 2 (ravenna) | 4 - 2 |
| Endas GUERRINI (ra) | - | BarSPORT alfon sine | 2 - 4 |

RISULTATI DEL 07/03/2008 - 19° GIORNATA SERIE " C " GIRONE A

| | | | |
|------------------------|---|----------------------|-------|
| CIMA del MORO fum. | - | EUROPA (ravenna) | 3 - 3 |
| SPORT Mezzano | - | Circ.SPORT 1 ravenna | 4 - 2 |
| Bocc.MASSESE 1 massal | - | Endas GUERRINI (ra) | 2 - 4 |
| CROAZIA 1 Lugo | - | ARCIMANDRIOLE | 3 - 3 |
| BarSPORT alfon sine | - | Endas S STEFANO | 5 - 1 |
| Circ.SPORT 2 (ravenna) | - | BarFRATTI classe | 5 - 1 |

Classifica

| | | |
|------------------------|-------|------|
| BarSPORT alfon sine | p. 82 | (19) |
| Endas GUERRINI (ra) | p. 70 | (19) |
| Circ.SPORT 1 ravenna | p. 65 | (19) |
| Endas S STEFANO | p. 60 | (19) |
| Circ.SPORT 2 (ravenna) | p. 60 | (19) |
| SPORT Mezzano | p. 56 | (18) |
| EUROPA (ravenna) | p. 55 | (19) |
| CROAZIA 1 Lugo | p. 54 | (18) |
| Bocc.MASSESE 1 massal | p. 54 | (19) |
| CIMA del MORO fum. | p. 48 | (19) |
| ARCIMANDRIOLE | p. 40 | (19) |
| BarFRATTI classe | p. 34 | (19) |

Prossimo turno: 14/03/08

| | | |
|---------------------|---|------------------------|
| ARCIMANDRIOLE | - | Circ.SPORT 2 (ravenna) |
| SPORT Mezzano | - | CROAZIA 1 Lugo |
| BarFRATTI classe | - | Circ.SPORT 1 ravenna |
| EUROPA (ravenna) | - | Endas S STEFANO |
| BarSPORT alfon sine | - | Bocc.MASSESE 1 massal |
| Endas GUERRINI (ra) | - | CIMA del MORO fum. |

RISULTATI DEL 27/02/2008 - 18° GIORNATA SERIE " C " GIRONE B

| | | | |
|------------------------|---|-----------------------|-------|
| BarANSPI (sandra) | - | NOTE di CAFFÈ (fabio) | 5 - 1 |
| GIOVECCA (Lugo) | - | AICS (alfonsine) | 4 - 2 |
| Bocc.MASSESE 2 massal | - | Endas RONCALCECI | 6 - 0 |
| CROAZIA 2 (Lugo) | - | Caffè MAZZINI (spanc) | 3 - 3 |
| CAMPAGNOLO pieve c. | - | STUOIE (lugo) | 3 - 3 |
| ASIRELLI 2 (cotignola) | - | GRANAROLO 1 faenza | 4 - 2 |

RISULTATI DEL 07/03/2008 - 19° GIORNATA SERIE " C " GIRONE B

| | | | |
|-----------------------|---|------------------------|-------|
| AICS (alfonsine) | - | CROAZIA 2 (Lugo) | 2 - 4 |
| NOTE di CAFFÈ (fabio) | - | CAMPAGNOLO pieve c. | 3 - 3 |
| Caffè MAZZINI (spanc) | - | ASIRELLI 2 (cotignola) | 2 - 4 |
| Endas RONCALCECI | - | BarANSPI (sandra) | 3 - 3 |
| GRANAROLO 1 faenza | - | GIOVECCA (Lugo) | 5 - 1 |
| STUOIE (lugo) | - | Bocc.MASSESE 2 massal | 0 - 0 |

Classifica

| | | |
|------------------------|-------|------|
| Caffè MAZZINI (spanc) | p. 77 | (19) |
| Bocc.MASSESE 2 massal | p. 76 | (18) |
| AICS (alfonsine) | p. 75 | (19) |
| ASIRELLI 2 (cotignola) | p. 69 | (19) |
| CROAZIA 2 (Lugo) | p. 65 | (19) |
| GRANAROLO 1 faenza | p. 62 | (19) |
| BarANSPI (sandra) | p. 55 | (19) |
| GIOVECCA (Lugo) | p. 50 | (19) |
| CAMPAGNOLO pieve c. | p. 46 | (19) |
| NOTE di CAFFÈ (fabio) | p. 38 | (19) |
| STUOIE (lugo) | p. 37 | (18) |
| Endas RONCALCECI | p. 28 | (19) |

Prossimo turno: 14/03/08

| | | |
|------------------------|---|-----------------------|
| BarANSPI (sandra) | - | STUOIE (lugo) |
| NOTE di CAFFÈ (fabio) | - | Endas RONCALCECI |
| Bocc.MASSESE 2 massal | - | CAMPAGNOLO pieve c. |
| CROAZIA 2 (Lugo) | - | GIOVECCA (Lugo) |
| GRANAROLO 1 faenza | - | Caffè MAZZINI (spanc) |
| ASIRELLI 2 (cotignola) | - | AICS (alfonsine) |

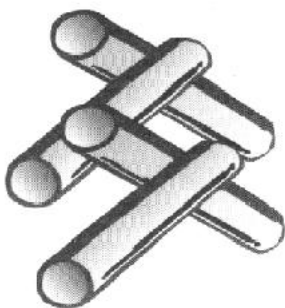

Ditta **TANI STEFANO**

VENDITA e INSTALLAZIONE
MATERIALE PLASTICO, P.V.C. e GEBERIT
IMPIANTI DI DEPURAZIONE

Via Montefiorino, 61
47039 SAVIGNANO sul RUBICONE (FC)
Tel. 0541/946107

BRUSCHI ROBERTO

Agente di Commercio e Consulenza
per Autoattrezzature Meccaniche
RESPONSABILE AREA CENTRO-NORD ITALIA

Cell. 335.8028987
Via Simonini, 9/b - 47900 RIMINI



GIANDOMENICO WALTER
AGENTE DI ZONA

Cell. 347.4349595

**RISULTATI DEL 27/02/2008 - 18° GIORNATA
SERIE " C " GIRONE C**

| | | | |
|---------------------|---|----------------------|-------|
| SYMBOL(Faenza) | - | Endas VILLAGRAPPÀ | 4 - 2 |
| DURAZZANINO(forti) | - | IFIORI(Faenza) | 4 - 2 |
| PRESIDENTI 1(forti) | - | PESCACCIA(forti) | 6 - 0 |
| VILLANINARIÒ T | - | BRANZOLINO(forti) | 1 - 5 |
| GRANAROLO2 faenza | - | Bar ASIOLI2 | 4 - 2 |
| NUOVAEUROPA(Faenza) | - | RIONE GIALLO(Faenza) | 6 - 0 |

**RISULTATI DEL 07/03/2008 - 19° GIORNATA
SERIE " C " GIRONE C**

| | | | |
|----------------------|---|---------------------|-------|
| IFIORI(Faenza) | - | VILLANINARIÒ T | 4 - 2 |
| Endas VILLAGRAPPÀ | - | GRANAROLO2 faenza | 4 - 2 |
| BRANZOLINO(forti) | - | NUOVAEUROPA(Faenza) | 1 - 5 |
| PESCACCIA(forti) | - | SYMBOL(Faenza) | 3 - 3 |
| RIONE GIALLO(Faenza) | - | DURAZZANINO(forti) | 5 - 1 |
| Bar ASIOLI2 | - | PRESIDENTI 1(forti) | 0 - 6 |

Classifica

| | | |
|----------------------|-------|------|
| PRESIDENTI 1(forti) | p. 84 | (19) |
| NUOVAEUROPA(Faenza) | p. 80 | (19) |
| Endas VILLAGRAPPÀ | p. 72 | (19) |
| SYMBOL(Faenza) | p. 67 | (19) |
| GRANAROLO2 faenza | p. 67 | (19) |
| PESCACCIA(forti) | p. 51 | (19) |
| Bar ASIOLI2 | p. 49 | (19) |
| BRANZOLINO(forti) | p. 48 | (19) |
| DURAZZANINO(forti) | p. 45 | (19) |
| IFIORI(Faenza) | p. 42 | (19) |
| RIONE GIALLO(Faenza) | p. 40 | (19) |
| VILLANINARIÒ T | p. 39 | (19) |

Prossimo turno: 14/03/08

| | | |
|----------------------|---|--------------------|
| SYMBOL(Faenza) | - | Bar ASIOLI2 |
| Endas VILLAGRAPPÀ | - | PESCACCIA(forti) |
| PRESIDENTI 1(forti) | - | GRANAROLO2 faenza |
| VILLANINARIÒ T | - | DURAZZANINO(forti) |
| RIONE GIALLO(Faenza) | - | BRANZOLINO(forti) |
| NUOVAEUROPA(Faenza) | - | IFIORI(Faenza) |

**RISULTATI DEL 27/02/2008 - 18° GIORNATA
SERIE " C " GIRONE D**

| | | | |
|------------------------|---|---------------------|-------|
| Endas FORLIMPOPOLI (1) | - | BUSSECCHIO 1(forti) | 2 - 4 |
| BUSSECCHIO 2(forti) | - | Bar ASIOLI 1(forti) | 2 - 4 |
| PRESIDENTI 3(forti) | - | BALDUCCI(Forti) | 4 - 2 |
| DeL'AMORE(Forti) | - | PRESIDENTI 1(forti) | 2 - 4 |
| TAVERNAVERDE (forti) | - | RIPOSO | 0 - 0 |
| SANVITTORE | - | NADIANI fiatta | 3 - 3 |

**RISULTATI DEL 07/03/2008 - 19° GIORNATA
SERIE " C " GIRONE D**

| | | | |
|---------------------|---|------------------------|-------|
| Bar ASIOLI 1(forti) | - | DeL'AMORE(Forti) | 5 - 1 |
| BUSSECCHIO 1(forti) | - | TAVERNAVERDE (forti) | 4 - 2 |
| PRESIDENTI 1(forti) | - | SANVITTORE | 4 - 2 |
| BALDUCCI(Forti) | - | Endas FORLIMPOPOLI (1) | 4 - 2 |
| NADIANI fiatta | - | BUSSECCHIO 2(forti) | 3 - 3 |
| RIPOSO | - | PRESIDENTI 3(forti) | 0 - 0 |

Classifica

| | | |
|------------------------|-------|------|
| BUSSECCHIO 1(forti) | p. 68 | (18) |
| PRESIDENTI 1(forti) | p. 67 | (17) |
| BALDUCCI(Forti) | p. 60 | (18) |
| Bar ASIOLI 1(forti) | p. 56 | (17) |
| SANVITTORE | p. 54 | (17) |
| BUSSECCHIO 2(forti) | p. 54 | (17) |
| NADIANI fiatta | p. 54 | (17) |
| Endas FORLIMPOPOLI (1) | p. 49 | (18) |
| TAVERNAVERDE (forti) | p. 48 | (17) |
| PRESIDENTI 3(forti) | p. 39 | (17) |
| DeL'AMORE(Forti) | p. 21 | (17) |

Prossimo turno: 14/03/08

| | | |
|------------------------|---|----------------------|
| Endas FORLIMPOPOLI (1) | - | RIPOSO |
| BUSSECCHIO 1(forti) | - | BALDUCCI(Forti) |
| PRESIDENTI 3(forti) | - | TAVERNAVERDE (forti) |
| DeL'AMORE(Forti) | - | BUSSECCHIO 2(forti) |
| NADIANI fiatta | - | PRESIDENTI 1(forti) |
| SANVITTORE | - | Bar ASIOLI 1(forti) |

CRONISTORIA della - Serie "B" - MARCHE -

**MACERATA girone D
20° giornata 22/02/08**

Bar BLACK TIGER - Bar VENETO (3 - 3)

| | | |
|------------------|----------------|---------|
| s. Principi G. | Giusti P. | 90 - 85 |
| s. Forconi L. | Taborro M. | 90 - 80 |
| s. Cesca R. | Rossi R. | 90 - 14 |
| c. Sacripanti S. | Migliorelli M. | 36 - 80 |
| c. Branchesi F. | Piloni F. | |
| c. Ruggeri G. | Zepponi L. | 58 - 80 |
| c. Diamanti A. | Eleonori A. | |
| c. Trivellini S. | Sgaraglia S. | 64 - 80 |
| c. Marconi M. | Fernanelli R. | |

Bar ERA ORA - Circ. AMAT. BILIARDO (5 - 1)

| | | |
|-----------------|---------------|---------|
| s. Scoppa G. | Caproli E. | 90 - 55 |
| s. Lacerra A. | Galassi L. | 90 - 69 |
| s. Paci N. | Del Gobbo S. | 90 - 60 |
| c. Moriconi S. | Sabbatini J. | 70 - 80 |
| c. Melonaro M. | Gioacchini V. | |
| c. Giustozzi L. | Rossi C. | 80 - 68 |
| c. Emili D. | Torresi D. | |
| c. Serra N. | Sabbatini T. | 80 - 66 |
| c. Malaisi M. | Settembrì S. | |

Bar BUSCHITTARI - RIPOSO (0 - 0)

Bocc. MACERATESE - Bar ERA ORA (6 - 0)

| | | |
|-----------------|---------------|---------|
| s. Brachetta A. | Guidobaldi A. | 90 - 43 |
| s. Romagnoli S. | Sbrascini L. | 90 - 80 |
| s. Luchetti M. | Macaccari C. | 90 - 37 |
| c. Trillini L. | Mogliani G. | 80 - 50 |
| c. Bravi G. | Pianpiani S. | |
| c. Micozzi C. | Belletti M. | 80 - 37 |
| c. Paciaroni C. | Macaccari A. | |
| c. Pallotti R. | Formiconi M. | 80 - 40 |
| c. Otaviani I. | Di Chiara A. | |

Bocc. SAN GIUSTO - Bar PARIGINA (5 - 1)

| | | |
|-----------------|--------------|---------|
| s. Caponi R. | Bregola L. | 90 - 15 |
| s. Polinesia A. | Nepa E. | 90 - 67 |
| s. Berti A. | Ciciani E. | 90 - 70 |
| c. Gentili M. | Nepa G. | 69 - 90 |
| c. Rogani M. | Nepa M. | |
| c. Barboni U. | Gobbi A. | 80 - 41 |
| c. Pavoni M. | Silva M. | |
| c. De Luca M. | Lazzarini I. | 80 - 54 |
| c. Strovigli N. | Ercoli L. | |

Cir. Cit. CIVITANOVA - Bar LA PINETA (6 - 0)

| | | |
|-----------------|---------------|---------|
| s. Bascetto V. | Mattoli T. | 90 - 85 |
| s. Morganti L. | Giusti D. | 90 - 45 |
| s. Bucchi P. | Di Filippo F. | 90 - 36 |
| c. Biancucci E. | Sfredda D. | 80 - 76 |
| c. Giuliani G. | Rapagnani G. | |
| c. Buccolini E. | Felicetti S. | 80 - 50 |
| c. Canaletti M. | Paolini G. | |
| c. Landani G. | Boschi L. | 80 - 43 |
| c. Belletti O. | Tosoni M. | |

Bar IL DIAMANTE - Caffè SERVIDEI (2 - 4)

| | | |
|-----------------|---------------|---------|
| s. Corallini A. | Pescini M. | 52 - 90 |
| s. Tirabassi A. | Di Dio G. | 90 - 63 |
| s. Brunelli G. | Servidei M. | 46 - 90 |
| c. Bellamino F. | Corallini E. | 78 - 80 |
| c. Ippoliti M. | Santarelli A. | |
| c. Tarquini A. | Paoletti L. | 80 - 68 |
| c. Berdini F. | Giordani A. | |
| c. Recanati G. | Pierangeli M. | 62 - 80 |
| c. Pompei D. | Monachesi M. | |

**MACERATA girone E
20° giornata 22/02/08**

Bar MARY - Bocc. MACERATESE (3 - 3)

| | | |
|-------------------|---------------|---------|
| s. Liberati L. | Ricci S. | 90 - 23 |
| s. Palombi F. | Gagliardi G. | 90 - 65 |
| s. Carassai A. | Merlini R. | 90 - 60 |
| c. Grelloni D. | Celi L. | 64 - 80 |
| c. Paglioni D. | Borgiani C. | |
| c. Falcioni E. | Venturini T. | 67 - 80 |
| c. Marconi M. | Ruffinelli V. | |
| c. Lini L. | Bubbolini M. | 24 - 80 |
| c. Ricciutelli G. | Paganelli V. | |

B. APPIGNANESE - Bar BLACK TIGER (4 - 2)

| | | |
|------------------|--------------|---------|
| s. Marincioni L. | Beccerica P. | 56 - 90 |
| s. Matteucci D. | Trippetta F. | 90 - 35 |
| s. Fammilume S. | Cesca C. | 90 - 88 |
| c. Dominella A. | Gismondi A. | 85 - 33 |
| c. Rapacchini M. | Principi G. | |
| c. Raponi F. | Porfiri G. | 80 - 70 |
| c. Tarabelli G. | Romagnoli L. | |
| c. Zitti F. | Spalletti G. | 48 - 81 |
| c. Violini A. | Calamanti R. | |

Circ. Citt. TREIA - Bar BUSCHITTARI (3 - 3)

| | | |
|-------------------|-------------------|---------|
| s. Fratini L. | Bronzi R. | 90 - 34 |
| s. Palmucci F. | Cris tofanelli A. | 58 - 90 |
| s. Giulianelli L. | Pettarelli L. | 43 - 90 |
| c. Pistocco P. | Fabbri M. | 80 - 78 |
| c. Giorgi S. | Coppari S. | |
| c. Zuccari C. | Ruffini D. | 39 - 87 |
| c. Marcelloni G. | Lippi L. | |
| c. Pellicani P. | Staffolani M. | 80 - 29 |
| c. Bruzessi F. | Caracini A. | |

Circ. Citt. TOLENTINO - Bar ERA ORA (3 - 3)

| | | |
|-----------------|--------------|---------|
| s. Ottaviani M. | Torresi E. | 90 - 67 |
| s. Benedetti A. | Emili G. | 90 - 44 |
| s. Longhi G. | Berdini M. | 77 - 90 |
| c. Mancini G. | Luciani G. | 62 - 80 |
| c. Della C. | Curletta D. | |
| c. Canara G. | Paetani L. | 80 - 40 |
| c. Pallotto A. | Pettinari C. | |
| c. Poggi G. | Rossi R. | 40 - 80 |
| c. Domizi G. | Ciccale' D. | |

Bar DABLIU' - RIPOSO (0 - 0)

AMATORI BILIARDO - Bar IL CASSERO (3 - 3)

| | | |
|------------------|----------------|---------|
| s. Bartoli G. | Coronati G. | 90 - 79 |
| s. Prenna P. | Cerreti M. | 90 - 35 |
| s. Sadeghi M. | Tavoloni G. | 90 - 78 |
| c. Cingolani D. | Marchetti F. | 74 - 80 |
| c. Merlino G. | Pettinari C. | |
| c. Castellani C. | Settembrini M. | 59 - 82 |
| c. Castelli M. | Pettinari C. | |
| c. Caracini G. | Carboni G. | 33 - 90 |
| c. Bora D. | Fede M. | |

Bar BUSCHITTARI - SAN VENANZIO (2 - 4)

| | | |
|-------------------|----------------|---------|
| s. Cappelletti R. | Cinquantini E. | 39 - 90 |
| s. Medei A. | Ferdinandi A. | 32 - 90 |
| s. Buschittari I. | Valeri V. | 90 - 82 |
| c. Del Savio G. | Mancinelli G. | 80 - 72 |
| c. Vecchi J. | Montedoro F. | |
| c. Cappelletti A. | Di Pilo D. | 20 - 80 |
| c. Pierge' O. | Maggi M. | |
| c. Braccacini G. | Misci L. | 58 - 80 |
| c. Sparvoli G. | Giacobbi G. | |

BAGNO VENERE
BAGNO VENERE N° 4

NUOVA GESTIONE DIREZIONE: Famiglia Ballara
LIPO DI CLASSE (Ravenna) - Tel. 0544 939422

ABITAZIONE Famiglia Ballara; Tel. 0544 915436
Via Crostarone, 81/E - 48010 PISIGNANO CERVIA (RA)

SPORT center

Via Ricasoli, 43 Zona Industriale
PIEVESESTINA di Cesena (FC)

Tel. 0547.415015 - Fax 0547 416281
www.sportcentercesena.com
info@sportcentercesena.com

MAGAZZINI GENERALI
del
MOBILE

Via Ansa, 85 (Superstr. Rimini - S. Marino Km. 7)
47852 CERASOLO DI CORIANO (RN) - Tel. 0541/756786

**I PREZZI CHE HAI
SEMPRE SOGNATO**

PRONTA CONSEGNA
PAGAMENTI RATEALI FINO A 48 MESI

Aperto dalle 9.00 alle 12.30 e dalle 15.00 alle 19.00
Chiuso per turno venerdì - Aperto domenica pomeriggio

CRONISTORIA della Serie "B" - MARCHE -

ANCONA girone A
20° giornata 22/02/08

| | | |
|--|--|---|
| IL GABBIANO -14 FEBBRAIO (3-3) | s. Sartini L. s. Agostinelli M. s. Carassi L. c. Angelucci L. Tomassoni M. c. May C. May A. c. Bontempi M. Cesaroni C. | Nicolini S. 56 - 90 Pacioni N. 85 - 90 Senatore S. 90 - 59 Pierangelici C. 80 - 32 Ercoli R. Vianelli M. 59 - 80 Ricciotti M. Volponi R. 80 - 16 Pignini F. |
| Circ.CITTADINO -Bocc.CAMPANELLI (4-2) | s. Morbidelli M. s. Ronconi G. s. Olivetti G. c. Amici E. Citadini E. c. Montesig G. Micheletti G. c. Liuti I. Ferretti P. | Cardinaletti S. 90 - 85 Montesi G. 90 - 26 Paccusse M. 90 - 28 Civerchia R. 80 - 72 Rossi G. Fioretti E. 60 - 80 Barbini M. Santoni P. 67 - 80 Ferretti I. |
| S.MARIA - RIPOSO (0-0) | | |

IL BORGO - ACLIRAVETTA (4-2)

| | |
|---|--|
| s. Cerini E. s. Meloni G. s. Gentili G. c. Bianchi E. Falconetti A. c. Cardoni F. Priorretti F. c. Lacche' R. Bucchi J. | Mancini P. 90 - 57 Marinelli C. 36 - 90 Mancini M. 90 - 36 Bocchini G. 80 - 33 Mori M. Tonelli P. 62 - 80 Abate C. Magi M. 80 - 42 Mas si M. |
|---|--|

Circ.GLEOPARDI -Caffe'CENTRALE (2-4)

| | | |
|---|---|--|
| s. Rocchetti R. s. Bizzarri R. s. Mancini R. c. Calusio S. Miri A. c. Baldini S. Santarelli S. c. Coppari A. Pietini A. | Fagioli S. 87 - 90 Marini R. 50 - 90 Rosssetti R. 90 - 74 Saba G. 65 - 80 Caimmi A. Crispiani A. Lucarini U. Marasa E. 80 - 54 Mosca M. | |
| Cral PALOMBINA -SPORTING CLUB (3-3) | s. Stefanelli F. s. Nisi C. s. Carretta M. c. Crescini E. Magrini A. c. Di Matteo S. Cuti P. c. Vignati M. Marinelli E. | Bussolotto D. 90 - 10 Belardinelli M. 90 - 56 Pennacchiotti E. 90 - 85 Spurio F. 49 - 80 Cotecchini M. Romualdi R. Mariottini D. Brunori C. |

Bocc.PASSO RIPE -TOP CAFE' (2-4)

| | |
|--|---|
| s. Montesi O. s. Raffaelli F. s. Beciani S. c. Pierantognetti F. Pierantognetti M. c. Fratresi G. Manoni F. c. Micheletti F. Cori L. | Fenucci C. 69 - 90 Brandi A. 73 - 90 Paoletti F. Latini L. Biancini L. Bis ci F. 80 - 16 Franca M. Brandi V. Benedetti M. |
|--|---|

ASCOLI PICENO girone B
20° giornata 22/02/08

| | | |
|---|---|---|
| SAN GIULIANO -Bar DELLOSPORT (4-2) | s. Pennesi M. c. Ceteroni F. s. Frattari F. c. Gismondi G. Aliberti G. c. Di Felice A. Di Chiara A. c. Valeriani S. Ciccioni M. | Paniconi E. 37 - 90 Agostini N. 90 - 54 Saccochia E. 90 - 62 Ferrini P. 80 - 54 Sbattella S. Del Gatto D. 51 - 80 Brugnoni M. Fratalocchi A. 80 - 55 Arcangeli G. |
| Bar MAX -Bar C.S.R.T. (2-4) | s. Celani S. s. Angelini L. c. Curzi F. c. Collina T. De Leonardis A. c. De Santis L. Bachetti Q. c. Celani M. Ceochini P. | Ricci N. 90 - 54 Gallucci B. 81 - 90 Recchioni T. 80 - 92 Ciurliuni P. Ciminini M. 60 - 80 Malaspina G. Ricci R. 80 - 76 Trasatti G. |

RIPOSO -Bar FERMO 2000 (0-0)

| | | |
|---------------------------------------|---|---|
| Bar FERMO 2000 -Bar JADA (2-4) | s. Grandi L. s. Luciani P. s. Di Antonio A. c. Ridolfi R. Luciani M. c. Ruggeri C. Damiani V. c. Andre'nacci F. Torquati M. | Del Gatto V. 96 - 72 Ricci M. 70 - 92 Miranda L. 48 - 90 Maranesi S. 79 - 80 Massetti R. De Santis G. 59 - 81 Vallesi U. 80 - 38 Torquati M. |
|---------------------------------------|---|---|

Bar VILLA MURRI -Bar LA FENICE (3-3)

| | |
|--|---|
| s. Fratalocchi R. s. Fratalocchi A. s. Fulimeni C. c. Martellini G. Montebubbiano G. c. Cantaini L. Felicioni F. c. Montebubbiani A. Potaliwo M. | Simonella R. 79 - 91 Pazzi R. 91 - 42 Tamanti G. 93 - 36 Properzi F. 30 - 82 Giorgetti S. Fedeli F. De Vita F. Timi E. 90 - 40 Luciani G. |
|--|---|

Bar ITALIA -Bar MAX (1-5)

| | |
|---|---|
| s. Achilli A. s. Scozza D. s. Maurizio D. c. Ambrogi F. Marziali C. c. Fortuna S. Geranio N. c. Merlanti G. Biondi G. | Marchei L. 28 - 90 Pucciarelli C. 38 - 90 Massa S. 90 - 78 Ficera G. 32 - 80 Martelli C. Baicocchi P. Vannicola D. Bassetti F. 76 - 80 Pampano F. |
|---|---|

Bar SAN PIO -Porto S.ELPIDIO (5-1)

| | |
|---|--|
| s. De Marco M. s. Pandolfi F. s. Martorelli P. c. Perri G. Corsini A. c. Faini S. Cipolloni G. c. Pacioni P. Di Cintio V. | Cifola R. 40 - 90 Gobbi M. 90 - 64 Rossi C. 90 - 82 Melchiorri E. 80 - 10 Marilungo P. Martinielli L. Corazza G. Maurizi G. 80 - 54 Peppi F. |
|---|--|

ASCOLI PICENO girone C
20° giornata 22/02/08

| | | |
|---|--|--|
| Bar DELLOSPORT -Bar JOLLY (5-1) | s. Gelsik G. s. Pignatelli L. s. Properzi T. c. Ciochine' E. Ferranti D. c. Milani T. Rogante A. c. Gazzoli S. Cuccu' M. | Lardani I. 90 - 41 Del Dotto M. 90 - 28 Simonella S. 90 - 61 Tacchetti V. 82 - 60 Illuminati M. Beleggia G. 71 - 80 Romagnoli E. Pettracci S. Del Bello G. |
| Bar COMUNANZA -Bar LA STAZIONE (3-3) | s. Funari G. s. Massacci F. s. Lini S. c. Marzocchi A. Martellini A. c. Cimolini M. Natalini D. c. Funari G. Galloppa M. | Pucciarelli L. 90 - 84 Meloni D. 90 - 40 Galie' G. 52 - 90 Testa R. Galie' A. Valori F. 40 - 80 Ponziani V. Lancioni A. Crucciani A. |

Bar C.S.R.T. -Bar FOLGORE (2-4)

| | |
|--|--|
| s. Valentini M. s. Pistolesi D. s. Diadoro R. c. Salvatore M. Foresi S. c. Scipioni R. Eleonori N. c. D'angelo R. Farni A. | Concetti F. 85 - 93 Tacchetti F. 87 - 90 De Robertis B. 90 - 48 Tacchetti F. 22 - 80 Ileri M. Belleggia V. 80 - 59 Tiburzi R. Scrittoni G. 64 - 80 Crocetti G. |
|--|--|

Bar AZZOLINO -Bar MONTEURANO (3-3)

| | |
|---|---|
| s. Nerla A. s. Fratini G. s. D'ottavio U. c. Santarelli P. Colibazzi F. c. Tomassetti M. Pupilli D. c. Tassotti S. Nerla A. | Galli G. 90 - 31 Seri A. 66 - 90 Piergentili C. 90 - 40 Magrini G. 56 - 80 Santarelli L. Teodori C. 80 - 54 Catalini L. Roccafoglie A. Sollini S. |
|---|---|

RIPOSO -Bar SCI CLUB (0-0)

| | | |
|--|--|--|
| Bar SCI CLUB -Bar SOC.OPERAIA (3-3) | s. Antonelli M. s. Acciaresi B. s. Saliero M. c. Torquati E. Paolucci G. c. Di Angilla G. Capparuccini F. c. Bordonandi. Setcheta C. | Mercuri L. 58 - 90 Properzi C. 22 - 90 Vesprini M. 90 - 23 Basili R. 80 - 47 Rossi P. Amurri M. 34 - 80 Ottavi F. Piergalini G. 80 - 49 Rossi F. |
|--|--|--|

Bar PICCADILLY -Bar VILLA VITALI (3-3)

| | |
|---|---|
| s. Tofoni G. s. Cipriani F. s. Vecchi M. c. Ferracuti C. Camela G. c. Branco Y. Chiarella F. c. Moroni M. Vecchi R. | Incipini A. 73 - 90 Del Gobbo A. 70 - 92 Ferracuti P. 90 - 54 Montanini F. Sartorelli G. Gambacorta F. 89 - 71 Cisbani M. Ranimi M. De Angelis C. |
|---|---|

RISULTATI DEL 27/02/2008 - 18° GIORNATA
SERIE " C " GIRONE E

| | | |
|-----------------------|-------------------------|-------|
| CACCIATORE (MNUOVA) | - CENTRALE 1 Gambett | 2 - 4 |
| BUSSECCHIO 3 (fori) | - SETTECROCIARI 1 (ces) | 0 - 6 |
| GATTOLINO 1 (Cesena) | - EndasFORLIMPOPOLI (2) | 4 - 2 |
| IL BIRILLO (s.egidio) | - PRESIDENT4 (fori) | 2 - 4 |
| CAPOCOLLE (fori) | - RIPOSO | 0 - 0 |
| PUNTOVERDE castg | - BORGOPAGLIA (cesena) | 3 - 3 |

RISULTATI DEL 27/02/2008 - 18° GIORNATA
SERIE " C " GIRONE F

| | | |
|-----------------------|------------------------|-------|
| SETTECROCIARI 2 (ces) | - AMATI 2 Montalb | 2 - 4 |
| CENTRALE 2 Gambett | - SETTECROCIARI 3 ces | 2 - 4 |
| AcisSANTANGELO | - SMARGHERITA (Bellar) | 4 - 2 |
| RIPOSO | - GATTOLINO 2 (Cesena) | 0 - 0 |
| BADBOYS Martorano | - 5PINI (Cervia) | 3 - 3 |
| GIBO Roncofreddo | - AnZAMAGNINUOVO | 2 - 4 |

RISULTATI DEL 07/03/2008 - 19° GIORNATA
SERIE " C " GIRONE E

| | | |
|-----------------------|-------------------------|-------|
| SETTECROCIARI 1 (ces) | - IL BIRILLO (s.egidio) | 4 - 2 |
| CENTRALE 1 Gambett | - CAPOCOLLE (fori) | 4 - 2 |
| PRESIDENT 4 (fori) | - PUNTOVERDE castg | 5 - 1 |
| EndasFORLIMPOPOLI (2) | - CACCIATORE (MNUOVA) | 6 - 0 |
| BORGOPAGLIA (cesena) | - BUSSECCHIO 3 (fori) | 4 - 2 |
| RIPOSO | - GATTOLINO 1 (Cesena) | 0 - 0 |

RISULTATI DEL 07/03/2008 - 19° GIORNATA
SERIE " C " GIRONE F

| | | |
|----------------------|-------------------------|-------|
| SETTECROCIARI 3 ces | - RIPOSO | 0 - 0 |
| AMATI 2 Montalb | - BADBOYS Martorano | 5 - 1 |
| GATTOLINO 2 (Cesena) | - GIBO Roncofreddo | 4 - 2 |
| SMARGHERITA (Bellar) | - SETTECROCIARI 2 (ces) | 1 - 5 |
| AnZAMAGNINUOVO | - CENTRALE 2 Gambett | 6 - 0 |
| 5PINI (Cervia) | - AcisSANTANGELO | 4 - 2 |

Classifica

| | | |
|-----------------------|-------|------|
| CENTRALE 1 Gambett | p. 78 | (18) |
| SETTECROCIARI 1 (ces) | p. 75 | (17) |
| EndasFORLIMPOPOLI (2) | p. 71 | (18) |
| GATTOLINO 1 (Cesena) | p. 60 | (17) |
| CAPOCOLLE (fori) | p. 49 | (17) |
| BORGOPAGLIA (cesena) | p. 45 | (17) |
| PRESIDENT 4 (fori) | p. 44 | (17) |
| PUNTOVERDE castg | p. 43 | (17) |
| IL BIRILLO (s.egidio) | p. 42 | (17) |
| CACCIATORE (MNUOVA) | p. 36 | (18) |
| BUSSECCHIO 3 (fori) | p. 27 | (17) |

Classifica

| | | |
|-----------------------|-------|------|
| AnZAMAGNINUOVO | p. 69 | (18) |
| AMATI 2 Montalb | p. 68 | (17) |
| SETTECROCIARI 3 ces | p. 67 | (17) |
| SETTECROCIARI 2 (ces) | p. 60 | (17) |
| AcisSANTANGELO | p. 52 | (17) |
| SMARGHERITA (Bellar) | p. 50 | (17) |
| GATTOLINO 2 (Cesena) | p. 47 | (17) |
| BADBOYS Martorano | p. 44 | (17) |
| 5PINI (Cervia) | p. 42 | (17) |
| GIBO Roncofreddo | p. 41 | (18) |
| CENTRALE 2 Gambett | p. 30 | (18) |

Prossimo turno: 14/03/08

| | |
|-----------------------|-------------------------|
| CACCIATORE (MNUOVA) | - RIPOSO |
| CENTRALE 1 Gambett | - EndasFORLIMPOPOLI (2) |
| GATTOLINO 1 (Cesena) | - CAPOCOLLE (fori) |
| IL BIRILLO (s.egidio) | - BUSSECCHIO 3 (fori) |
| BORGOPAGLIA (cesena) | - PRESIDENT 4 (fori) |
| PUNTOVERDE castg | - SETTECROCIARI 1 (ces) |

Prossimo turno: 14/03/08

| | |
|-----------------------|------------------------|
| SETTECROCIARI 2 (ces) | - 5PINI (Cervia) |
| AMATI 2 Montalb | - SMARGHERITA (Bellar) |
| AcisSANTANGELO | - BADBOYS Martorano |
| RIPOSO | - CENTRALE 2 Gambett |
| AnZAMAGNINUOVO | - GATTOLINO 2 (Cesena) |
| GIBO Roncofreddo | - SETTECROCIARI 3 ces |



BAR GIORGIO
CAFFETERIA - PANINERIA - APERITIVI

SKY
Sala biliardo climatizzata

SECRET PREMIUM
Sala Gioca Carte

C.S.B. LATINO

gratta nanni
O SWISH card

Via Leonardo da Vinci, 90/A - 47900 Rimini - Tel. 0541 370122

NANNI OTTAVIO & C. sas

TAGLIO LASER LAMIERE E TUBO

Via Faberio, 10/14 • 47039 Savignano sul Rubicone (FC)
Tel. 0541 941414 - Fax 0541 942348
info@nanniottavio.it • www.nanniottavio.it

**RISULTATI DEL 27/02/2008 - 18° GIORNATA
SERIE " C " GIRONE G**

| | | | |
|----------------------|---|----------------------|-------|
| PERLAVERDE 1Riccione | - | BarELIO 1Rimini | 2 - 4 |
| AMATI 1Montalb | - | BAIOCCHI (san vito) | 1 - 5 |
| PLUTONE (rimini) | - | RIPOSO | 0 - 0 |
| CACCIATORIS.Giust | - | BarSERGIO 3 (rimini) | 0 - 0 |
| BarANGELO (Rimini) | - | NUEVAVIDA (rimini) | 3 - 3 |
| DL.F.RIMINI | - | IL RITROVO (R.S.M) | 3 - 3 |

**RISULTATI DEL 07/03/2008 - 19° GIORNATA
SERIE " C " GIRONE G**

| | | | |
|----------------------|---|----------------------|-------|
| BAIOCCHI (san vito) | - | CACCIATORIS.Giust | 2 - 4 |
| BarELIO 1Rimini | - | BarANGELO (Rimini) | 6 - 0 |
| BarSERGIO 3 (rimini) | - | DL.F.RIMINI | 6 - 0 |
| RIPOSO | - | PERLAVERDE 1Riccione | 0 - 0 |
| IL RITROVO (R.S.M) | - | AMATI 1Montalb | 3 - 3 |
| NUEVAVIDA (rimini) | - | PLUTONE (rimini) | 2 - 4 |

Classifica

| | | | |
|----------------------|----|----|------|
| NUEVAVIDA (rimini) | p. | 73 | (18) |
| BarSERGIO 3 (rimini) | p. | 69 | (16) |
| BarELIO 1Rimini | p. | 59 | (18) |
| PERLAVERDE 1Riccione | p. | 55 | (17) |
| PLUTONE (rimini) | p. | 54 | (17) |
| CACCIATORIS.Giust | p. | 51 | (16) |
| BAIOCCHI (san vito) | p. | 49 | (17) |
| IL RITROVO (R.S.M) | p. | 46 | (17) |
| BarANGELO (Rimini) | p. | 37 | (18) |
| AMATI 1Montalb | p. | 36 | (17) |
| DL.F.RIMINI | p. | 35 | (17) |

Prossimo turno: 14/03/08

| | | |
|----------------------|---|----------------------|
| PERLAVERDE 1Riccione | - | NUEVAVIDA (rimini) |
| BarELIO 1Rimini | - | RIPOSO |
| PLUTONE (rimini) | - | BarANGELO (Rimini) |
| CACCIATORIS.Giust | - | AMATI 1Montalb |
| IL RITROVO (R.S.M) | - | BarSERGIO 3 (rimini) |
| DL.F.RIMINI | - | BAIOCCHI (san vito) |

**RISULTATI DEL 27/02/2008 - 18° GIORNATA
SERIE " C " GIRONE H**

| | | | |
|----------------------|---|-----------------------|-------|
| PERLAVERDE 2Riccione | - | ACLIRIVAZZURRA | 5 - 1 |
| BarELIO 2(Rimini) | - | BarGIGI (rimini) | 5 - 1 |
| TOPTEN Riccione | - | BarSERGIO 1 (rimini) | 5 - 1 |
| BarSERGIO 2Rimini | - | LATINO (Rimini) | 4 - 2 |
| AS.D.BarBILLY | - | SIRENELLA (cattolica) | 3 - 3 |
| RIPOSO | - | BarCITY 1 (riccione) | 0 - 0 |

**RISULTATI DEL 07/03/2008 - 19° GIORNATA
SERIE " C " GIRONE H**

| | | | |
|-----------------------|---|----------------------|-------|
| BarGIGI (rimini) | - | BarSERGIO 2Rimini | 4 - 2 |
| ACLIRIVAZZURRA | - | AS.D.BarBILLY | 3 - 3 |
| LATINO (Rimini) | - | RIPOSO | 0 - 0 |
| BarSERGIO 1 (rimini) | - | PERLAVERDE 2Riccione | 2 - 4 |
| BarCITY 1 (riccione) | - | BarELIO 2 (Rimini) | 6 - 0 |
| SIRENELLA (cattolica) | - | TOPTEN Riccione | 4 - 2 |

Classifica

| | | | |
|-----------------------|----|----|------|
| BarCITY 1 (riccione) | p. | 69 | (17) |
| PERLAVERDE 2Riccione | p. | 69 | (17) |
| LATINO (Rimini) | p. | 62 | (17) |
| BarSERGIO 2Rimini | p. | 56 | (18) |
| A.S.D.BarBILLY | p. | 55 | (17) |
| BarELIO 2 (Rimini) | p. | 53 | (18) |
| Copparini C. | p. | 53 | (18) |
| Pugnalonni F. | p. | 53 | (18) |
| Mezzanotte R. | p. | 48 | (17) |
| Canali F. | p. | 47 | (17) |
| ACLIRIVAZZURRA | p. | 47 | (17) |
| BarGIGI (rimini) | p. | 43 | (18) |
| SIRENELLA (cattolica) | p. | 41 | (17) |
| BarSERGIO 1 (rimini) | p. | 27 | (17) |

Prossimo turno: 14/03/08

| | | |
|----------------------|---|-----------------------|
| PERLAVERDE 2Riccione | - | SIRENELLA (cattolica) |
| ACLIRIVAZZURRA | - | BarSERGIO 1 (rimini) |
| TOPTEN Riccione | - | AS.D.BarBILLY |
| BarSERGIO 2Rimini | - | BarELIO 2 (Rimini) |
| BarCITY 1 (riccione) | - | LATINO (Rimini) |
| RIPOSO | - | BarGIGI (rimini) |

**ANCONA girone A
23° giornata 22/02/08**

| |
|--|
| DLF.FALCONARA - 14 FEBBRAIO 1 (1 - 5) |
| s. Virgulti G. Foiera M. 34 - 97 |
| s. Mem'e F. Marini A. 47 - 90 |
| s. Gramaccia R. Massacesi G. 104 - 88 |
| c. Cinti V. Romani A. 36 - 80 |
| Giacomelli P. Castigliolo M. 6 - 80 |
| c. Agostonelli A. Santangelo M. 6 - 80 |
| c. Ferri F. Giaccaglia A. 71 - 87 |
| c. Giuliani P. Bucari C. Massacesi A. |

| |
|---------------------------------------|
| DLF ANCONA - ALTESINO CERRETO (4 - 2) |
| s. Baldoni B. Bartocci E. 71 - 90 |
| s. Renzi A. Cingolani D. 63 - 90 |
| s. Crivelli V. Carlucci G. 90 - 86 |
| c. Migliosi G. Brunelli E. 80 - 29 |
| Penna G. Stazi P. |
| c. Galeazzi D. Pataraochia L. 80 - 61 |
| c. Forlani M. Zappaterreni G. |
| c. Morigi W. Camerboni G. 80 - 61 |
| Burattini P. Mondati F. |

| |
|---------------------------------------|
| ACLIRAVETTA - Bocc.PASSORIPPE (3 - 3) |
| s. Bacchiocchi C. Principi L. 90 - 53 |
| s. Pettinari O. Goff G. 90 - 51 |
| s. Papolini F. Gnesi A. 58 - 90 |
| c. Blancato C. Agostinelli S. 55 - 80 |
| Morsucci E. Cigolini L. |
| c. Mancini A. Cappella G. 80 - 52 |
| c. Santarelli M. Rumori R. |
| c. Bova V. Fava G. 31 - 85 |
| Centorani G. Moretti G. |

| |
|-------------------------------------|
| ClubITALIA - Circ.CITTADINO (3 - 3) |
| s. Biondini G. Liuti M. 36 - 90 |
| s. Sanpaolosi M. Brilli P. 90 - 89 |
| s. Saracchini M. Ronconi S. 78 - 90 |
| c. Copparini C. Bertini C. 54 - 80 |
| Pugnalonni F. Bellagamba M. |
| c. Mezzanotte R. Donato J. 80 - 69 |
| Canali F. Gavetti M. |
| c. Pompili A. Fantini A. 80 - 67 |
| Alocco M. Liera M. |

| |
|---|
| 14 FEBBRAIO 2 - Circ.G.LEOPARDI (2 - 4) |
| s. Serini P. Vitali G. 90 - 60 |
| s. Agatoni E. Buccolini G. 90 - 43 |
| s. Quatrini E. Spadini M. 87 - 90 |
| c. Rosi S. Favi F. 31 - 80 |
| c. Cerca S. Galeazzi F. |
| c. Virgini F. Santucci M. 52 - 80 |
| Mosca M. Capobondo P. |
| c. Petrini G. Vitali G. 61 - 80 |
| Tavoloni G. Picchio G. |

| |
|---------------------------------------|
| Bocc.CA.MPANELLI - DLF ANCONA (2 - 4) |
| s. Lorenzetti J. Bruschi R. 90 - 52 |
| s. Mercanti R. Gambini F. 66 - 90 |
| s. Piccioni R. Bonventi R. 90 - 61 |
| c. Scortichini F. Fiorini G. 73 - 80 |
| Lucarelli A. Fiorini A. |
| c. Valchera T. Monina F. 54 - 80 |
| Scortichini L. Gambella C. |
| c. Spuri F. Marinelli R. 27 - 80 |
| Mercanti R. Finaunini S. |

| |
|--|
| Cral PALOMBINA - IL BORGO (1 - 5) |
| s. Guercio S. Strona S. 90 - 52 |
| s. Paradisi F. Cocco R. 89 - 90 |
| s. Pozzi A. Bucchi A. 62 - 90 |
| c. Girolimini A. Bellentani S. 68 - 80 |
| Guercio G. Sordi E. |
| c. Mondini S. Eutizi T. 61 - 80 |
| Mosca M. Bravi A. |
| c. Marconi L. Gabellieri R. 59 - 80 |
| Gioacchini G. Bugatti G. |

| |
|---------------------------------------|
| IL GABBIANO - S.MARIA (4 - 2) |
| s. Cecchetti A. Storini D. 900 - 83 |
| s. Priolo V. Colonna S. 90 - 50 |
| s. Passarelli P. Antonelli F. 90 - 77 |
| c. Agrioli P. Cerusini L. 72 - 80 |
| Barbott C. Pollo R. |
| c. Nagliero M. Piersigilli L. 38 - 80 |
| Pelosi M. Ferretti E. |
| c. Pretini M. Capodimonte M. 80 - 36 |
| Breccia A. Gatti G. |

CRONISTORIA della Serie "A" - MARCHE

**ASCOLI PICENO girone B
20° giornata 22/02/08**

| |
|---------------------------------------|
| BarMODERNO - Bar AZZOLINO (3 - 3) |
| s. Cocci F. Andreoli G. 90 - 52 |
| s. Vittori D. Tasotti M. 90 - 76 |
| s. Alfoni C. Cittadini A. 90 - 66 |
| c. Comini G. Vallaschani F. 60 - 82 |
| Vittori V. Tomassetti G. |
| c. Giacobetti G. Sanguigni G. 18 - 80 |
| Baldassari G. Fratini D. |
| c. Gabrielli L. Verducci R. 64 - 90 |
| Viviani E. Carassai A. |

| |
|--|
| BarLA PERGOLA - BarITALIA (3 - 3) |
| s. Cava G. Federini R. 96 - 40 |
| s. Ferroni A. Regolo S. 85 - 90 |
| s. Belletti D. Qumsiyeh C. 96 - 57 |
| c. Alberti M. Qumsiyeh G. 73 - 87 |
| Ascenzi A. Rosso G. |
| c. Ciarrocchi F. Ciucani P. 82 - 49 |
| Offidani M. Regolo C. |
| c. Spaccapaniccia P. Traini M. 72 - 82 |
| Damiani L. Chiesa M. |

| |
|--------------------------------------|
| BarJOLLY - BarMODERNO (4 - 2) |
| s. Mercuri G. Capriotti G. 90 - 79 |
| s. Toto' G. Pavoni G. 90 - 64 |
| s. Andreanacci P. Fanesi L. 57 - 90 |
| c. Bocci A. Nespeca O. 80 - 59 |
| c. Bonfigli P. Crocetti N. |
| c. Santarelli M. Mascitti C. 54 - 80 |
| Teodori D. Giobbi D. |
| c. Beleggia M. Fares M. 80 - 25 |
| Belleggia P. Gagliardi L. |

| |
|--|
| Porto S.ELPIDIO - B.MONTEURANO (3 - 3) |
| s. Bartoli M. De Pasquale N. 91 - 63 |
| s. Mazzante F. Marcotulli S. 55 - 91 |
| s. Quinz F. Capparuccini R. 83 - 90 |
| c. Panicia L. Orsili M. 81 - 24 |
| Maurizi G. Ricci E. |
| c. Del Frate S. Raschioni C. 81 - 59 |
| Fedeli C. Diadoro A. |
| c. Mininno R. Andreanacci G. 59 - 80 |
| Pacini S. Ferri S. |

| |
|--|
| BLUES CAFFE' - Bar C.S.R.T. (4 - 2) |
| s. Marzoni D. Montanini E. 91 - 69 |
| s. Mandolesi V. Bentivoglio G. 88 - 90 |
| s. Acciari G. Marcali B. 104 - 45 |
| c. Marzoni R. Santoni G. 59 - 80 |
| Properzi D. Igatti M. |
| c. Roccol. Verdoni M. 82 - 77 |
| Bruni S. Malloni G. |
| c. Capriotti S. Plattoni A. 80 - 64 |
| Andreanacci A. Montelpare S. |

| |
|--------------------------------------|
| BarLA FENCE - Bar FERMO 2000 (0 - 0) |
|--------------------------------------|

| |
|---|
| Bar CRISTALLO - Porto S.ELPIDIO (4 - 2) |
| s. Melonaro A. Antonelli G. 90 - 66 |
| s. Chierichetti R. Cursi I. 90 - 82 |
| s. Damiani G. Pettinari L. 90 - 56 |
| c. Vitali F. Torresi M. 58 - 80 |
| Vitali G. Cognigni F. |
| c. Chioini G. Gallucci G. 56 - 80 |
| Fornari I. Marziali S. |
| c. Biancucci N. Pecorari E. 80 - 60 |
| Scolozzi A. Cerquetti C. |

| |
|---|
| Bar DABLIU' - Circolo R.B. (4 - 2) |
| s. Vittorini D. Beruschi A. 90 - 38 |
| s. Cavaris chia S. Pennacchietti V. 38 - 90 |
| s. Raschini R. Violini W. 87 - 90 |
| c. Rogani M. Beruschi M. 80 - 56 |
| Migliorelli S. Beruschi W. |
| c. Sparvoli F. Cervellini B. 80 - 66 |
| s. Sciamanna M. Perini R. |
| c. Emiliani R. Bambozzi F. 80 - 32 |
| Scoponi A. Scoponi A. |

| |
|--|
| Caffe' SERVIDEI - Circ. Citt.TREIA (5 - 1) |
| s. Casadio G. Parenti A. 90 - 88 |
| s. Galli G. Medei L. 90 - 51 |
| s. Sabbatini A. Bartoloni E. 90 - 29 |
| c. Capodaglio E. Antolini V. 80 - 38 |
| Marchionne M. Uncini G. |
| c. Lepretti D. Cappelletti G. 73 - 80 |
| Buccolini M. Cappelletti S. |
| c. Caraceni L. Varelli F. 80 - 70 |
| Portelli R. Cimarelli S. |

**MACERATA girone C
20° giornata 22/02/08**

| |
|--|
| BarEVERY DAY - BarANNIBAL CARO (6 - 0) |
| s. Alocchi S. Cerquetti R. 90 - 44 |
| s. Rocchi G. Tarquini A. 90 - 71 |
| s. Alaghi F. Foresi M. 90 - 78 |
| c. Foglia P. Monteverde L. 80 - 32 |
| Spemanzoni C. Monteverde M. |
| c. Lucentini P. Perticarari C. 81 - 40 |
| Gobbi R. Strafella M. |
| c. Manasse G. Gigli V. 80 - 32 |
| Lucentini F. Pecorari M. |

| |
|--------------------------------------|
| BarDEBORAH - Bocc.SAN GIUSTO (0 - 6) |
| s. Brocchini M. Barboni M. 34 - 90 |
| s. Scarpecci A. Petrosi L. 65 - 90 |
| s. Vita G. Ciampichineri. 65 - 90 |
| c. Mattioli G. Iommi E. 55 - 80 |
| De Vivo A. Zamponi G. |
| c. Tarquini F. Beccaccia G. 47 - 80 |
| Mercuri M. Pavoni E. |
| c. Feresi D. Fiorini D. 32 - 80 |
| Barbaresi E. Zengarini A. |

| |
|---------------------------------------|
| Circolo R.B. - BarBLACK WHITE (0 - 6) |
| s. Tironi A. Eleuteri P. 86 - 90 |
| s. Conti F. Ciccioli S. 82 - 90 |
| s. Versari J. Vecchiatti M. 60 - 90 |
| c. Rinaldesi R. Mecozzi R. 61 - 80 |
| Paccapelo P. Marzetti F. |
| c. Diamanti A. Cutrina R. 60 - 80 |
| Giobbi D. Pauri D. |
| c. Maroni S. Rapagnani M. 30 - 80 |
| Scalonari R. Costanzo R. |

| |
|--|
| Birrer.DEL BORGO - Circ.Citt.CINGOLI (4 - 2) |
| s. Vissani V. Fogante C. 90 - 63 |
| s. Ottaviani C. Giattini P. 59 - 90 |
| s. Mem'e F. Lombi R. 90 - 30 |
| c. Rucoli A. Violini L. 80 - 50 |
| Montecchia G. Cornaldi E. |
| c. Prosperi G. Volponi A. 79 - 80 |
| Cambiucci G. Barigelli A. |
| c. Miconi M. Ciriacci D. 80 - 26 |
| Caciorni M. Tittarelli S. |

| |
|-------------------------------------|
| BarLA ROCCA - BarLA PINETA (1 - 5) |
| s. Bonfilii E. Angelini S. 90 - 87 |
| s. Terrini F. Marchionni R. 63 - 90 |
| s. Latini F. Spitaleri D. 68 - 94 |
| c. Bennoni A. Bachiorri F. 78 - 80 |
| Sentini L. Gabrielli G. |
| c. Cesari B. Perugini G. 73 - 80 |
| c. Animobono S. Marinelli F. |
| c. Merelli U. Buccolini F. 31 - 81 |
| Genitucci A. Cristofanelli G. |

Referto Mancante

CAVALLI GOMME
di ARLOTTI FIORENZO & C.

**VENDITA E ASSISTENZA PNEUMATICI
DI TUTTE LE MARCHE**

Via Flaminia, 78/A - 47900 RIMINI - Tel. 0541/364213

BAR TRATTORIA Sole
Primi piatti fatti a mano

Via S. Aquilina, 34
47900 Rimini (Rn)
Tel. 0541 756945
Fax 0541 756396

CHIUSO IL LUNEDI'

**RISULTATI DEL 07/03/2008 - 21° GIORNATA
SERIE " B " GIRONE D - (MACERATA)**

| | | |
|----------------------|---------------------|------|
| BarERAORA(2) | - Bocc.SANGIUSTO | 2 -4 |
| BarLA PINETA | - BarBLACK TIGER(1) | 1 -5 |
| Bocc.MACERATESE(1) | - BarBUSCHITTARI(1) | 5 -1 |
| RIPOSO | - Cir.CitCIVITANOVA | 0 -0 |
| BarPARIGINA | - BarERAORA(1) | 3 -3 |
| BarVENETO | - BarIL DIAMANTE | 5 -1 |
| Circ.AMATORIBILIARDO | - CaffèSERVIDEI | 3 -3 |

Classifica

| | | |
|----------------------|--------|------|
| BarERA ORA(1) | p. 89 | (20) |
| Cir.CitCIVITANOVA | p. 73 | (19) |
| Bocc.MACERATESE(1) | p. 66 | (19) |
| CaffèSERVIDEI | p. 66 | (19) |
| Bocc.SANGIUSTO | p. 65 | (19) |
| BarVENETO | p. 63* | (19) |
| Circ.AMATORIBILIARDO | p. 58 | (20) |
| BarBLACK TIGER(1) | p. 58* | (20) |
| BarBUSCHITTARI(1) | p. 57 | (19) |
| BarPARIGINA | p. 42 | (19) |
| BarIL DIAMANTE | p. 42 | (19) |
| BarLA PINETA | p. 40 | (20) |
| BarERA ORA(2) | p. 32* | (20) |

Prossimo turno: 14/03/08

| | |
|----------------------|----------------------|
| Bocc.SANGIUSTO | - Bocc.MACERATESE(1) |
| Circ.AMATORIBILIARDO | - BarVENETO |
| CaffèSERVIDEI | - Cir.CitCIVITANOVA |
| BarBLACK TIGER(1) | - RIPOSO |
| BarBUSCHITTARI(1) | - BarERAORA(1) |
| BarERAORA(2) | - BarPARIGINA |
| BarIL DIAMANTE | - BarLA PINETA |

**RISULTATI DEL 07/03/2008 - 21° GIORNATA
SERIE " B " GIRONE E - (MACERATA)**

| | | |
|-------------------|------------------------|------|
| BarERAORA(3) | - Bocc.APPIGNANESE | 3 -3 |
| BarBUSCHITTARI(2) | - Bocc.MACERATESE(2) | 4 -2 |
| BarBLACK TIGER(2) | - BarBUSCHITTARI(3) | 2 -4 |
| BarMARY | - Circ.AMATORIBILIARDO | 4 -2 |
| BarSAN VENANZIO | - BarDABLIU' | 4 -2 |
| Circ.CitTREIA | - RIPOSO | 0 -0 |
| Circ.CitTOLENTINO | - BarIL CASSERO | 1 -5 |

Classifica

| | | |
|----------------------|--------|------|
| BarIL CASSERO | p. 92 | (20) |
| BarBUSCHITTARI(2) | p. 85 | (20) |
| Circ.CitTOLENTINO | p. 70 | (19) |
| Circ.AMATORIBILIARDO | p. 69 | (19) |
| BarSAN VENANZIO | p. 68 | (20) |
| BarDABLIU' | p. 61 | (19) |
| BarMARY | p. 59 | (19) |
| Circ.CitTREIA | p. 54 | (19) |
| Bocc.MACERATESE(2) | p. 53 | (19) |
| BarERA ORA(3) | p. 50* | (19) |
| Bocc.APPIGNANESE | p. 38 | (20) |
| BarBUSCHITTARI(3) | p. 36 | (19) |
| BarBLACK TIGER(2) | p. 19* | (20) |

Prossimo turno: 14/03/08

| | |
|----------------------|---------------------|
| BarDABLIU' | - BarMARY |
| Circ.AMATORIBILIARDO | - BarBLACK TIGER(2) |
| RIPOSO | - BarBUSCHITTARI(2) |
| BarBUSCHITTARI(3) | - Circ.CitTREIA |
| Bocc.APPIGNANESE | - Circ.CitTOLENTINO |
| Bocc.MACERATESE(2) | - BarERAORA(3) |
| BarIL CASSERO | - BarSAN VENANZIO |

Provincia di MILANO

**F.I.B.I.S.
COMITATO PROVINCIALE DI MILANO**

| | |
|-------------------|---|
| ULISSE CALZI | PRESIDENTE PROVINCIALE |
| GIANNI CASTELLANI | CLASSIFICHE CAMPIONATO CLASSIFICHE GIOCATORI |

| | |
|-------------------|---|
| GIULIO TESSITORE | RAPPRESENTANTE E RAPPORTI GIOCATORI, RAPPORTI REGIONALE E COMITATO NAZIONALE |
| ARIALDO LEVELLINI | SEGRETERIA COMITATO GARE PROVINCIALI, REGIONALI E NAZIONALI |

| | |
|-----------------|----------------------------------|
| CARMELO PANTANO | BILANCIO RESPONSABILE ARBITRI |
|-----------------|----------------------------------|

| | |
|---------------------|--|
| FRANCESCO TESSITORE | RESPONSABILE MARKETING GESTIONE WEB E E-MAIL |
|---------------------|--|

SEDI DEL COMITATO

CSB ISOLABELLA via Aquileia, 31 RHO

giovedì ore 21,00/23,00 tel. 02.93182206

CSB GIAMBELLINO Piazza Tirana, 18 (Mi)

lunedì ore 21,00/23,00 tel. 02.4155833

**RISULTATI DEL 07/03/2008 - 15° GIORNATA
SERIE " A/B " - MILANO -**

| | | |
|---------------|----------------|------|
| BarLEANDRO(1) | - GIAMBELLINO | 3 -3 |
| BarMANZONI | - BarVIMO 2000 | 4 -2 |
| BarLEANDRO(2) | - RIPOSO | 0 -0 |
| BarLEANDRO(2) | - RIPOSO | 0 -0 |
| BarACCADEMIA | - RIPOSO | 0 -0 |

Classifica

| | | |
|---------------|-------|------|
| BarLEANDRO(1) | p. 54 | (14) |
| GIAMBELLINO | p. 44 | (14) |
| BarVIMO 2000 | p. 43 | (12) |
| BarCARMEN | p. 40 | (13) |
| BarACCADEMIA | p. 31 | (12) |
| BarMANZONI | p. 30 | (12) |
| BarLEANDRO(2) | p. 30 | (13) |

Prossimo turno: 14/03/08

| | |
|---------------|----------------|
| BarMANZONI | - BarACCADEMIA |
| BarCARMEN | - GIAMBELLINO |
| BarLEANDRO(1) | - BarVIMO 2000 |
| BarLEANDRO(2) | - RIPOSO |

**Inviare il referto incontro
al fax del C.R.I.B.
0541.708092**

PUBLIWay S.r.l.

PROGETTAZIONE E REALIZZAZIONE:

RIVISTE • DEPLIANTS • VOLANTINI • BIGLIETTI DA VISITA
GRAFICA PUBBLICITARIA • SITI WEB

Via San Salvador, 115 - 47900 Torre Pedrera (RN)
Tel. 335 362582 - Fax 0541 489928 - publiwayeditore@tin.it

CASADEI IVAN

**Controsoffitture, pareti divisorie,
arredi in cartongesso.**

Via Marino Moretti, 19 - San Mauro Pascoli (FC)
Cell. 335 1240823

**RISULTATI DEL 07/03/2008 - 15° GIORNATA
SERIE " C 1 " - MILANO -**

| | | |
|-------------------|----------------|------|
| BarGIOVI | - BarACCADEMIA | 5 -1 |
| BarGIAMBELLINO(2) | - BarArciPIEVE | 5 -1 |
| BarVIMO 2000 | - BarPERUGINA | 3 -3 |
| BarCAVOUR | - BarROSSINI | 2 -4 |
| BarLA TORRE(1) | - BarZACHEO | 5 -1 |

Classifica

| | | |
|--------------------|-------|------|
| BarROSSINI | p. 55 | (15) |
| BarGIOVI | p. 51 | (15) |
| BarZACHEO | p. 51 | (15) |
| BarGIAMBELLINO (2) | p. 45 | (15) |
| BarArciPIEVE | p. 45 | (15) |
| BarLA TORRE(1) | p. 44 | (15) |
| BarCAVOUR | p. 43 | (15) |
| BarVIMO 2000 | p. 41 | (15) |
| BarPERUGINA | p. 38 | (15) |
| BarACCADEMIA | p. 37 | (15) |

Prossimo turno: 14/03/08

| | |
|-------------------|------------------|
| BarCAVOUR | - BarArciPIEVE |
| BarVIMO 2000 | - BarGIOVI |
| BarGIAMBELLINO(2) | - BarLA TORRE(1) |
| BarZACHEO | - BarPERUGINA |
| BarACCADEMIA | - BarROSSINI |

**RISULTATI DEL 07/03/2008 - 15° GIORNATA
SERIE " C 2 " - MILANO -**

GIRONE B

| | | |
|-------------------|-------------------|------|
| BarPAPIRUS | - BarLA TORRE(2) | 5 -1 |
| BarRINASCIMENTO | - BarLEANDRO | 1 -5 |
| BarLINA | - BarMARCOeLUCA | 2 -4 |
| BarGIAMBELLINO(3) | - PELLEGRINOROSSI | 2 -4 |
| BarCARMEN | - RIPOSO | 0 -0 |

Classifica

| | | |
|--------------------|-------|------|
| PELLEGRINOROSSI | p. 51 | (14) |
| BarLEANDRO | p. 48 | (14) |
| BarGIAMBELLINO (3) | p. 46 | (13) |
| BarMARCO eLUCA | p. 45 | (14) |
| BarPAPIRUS | p. 45 | (13) |
| BarLA TORRE(2) | p. 36 | (13) |
| BarCARMEN | p. 33 | (13) |
| BarLINA | p. 32 | (13) |
| BarRINASCIMENTO | p. 24 | (13) |

Prossimo turno: 14/03/08

| | |
|-------------------|-------------------|
| BarGIAMBELLINO(3) | - BarCARMEN |
| RIPOSO | - BarLEANDRO |
| BarLA TORRE(2) | - BarMARCOeLUCA |
| BarRINASCIMENTO | - BarPAPIRUS |
| BarLINA | - PELLEGRINOROSSI |

**Inviare il referto incontro
al fax del C.R.I.B.
0541.708092**

**Inviare il referto incontro
al fax del C.R.I.B.
0541.708092**

**RISULTATI DEL 07/03/2008 - 21° GIORNATA
SERIE " B " GIRONE B - (ASCOLI PICENO)**

| | | |
|-------------------|--------------------|------|
| BarC.S.R.T.(1) | - BarITALIA | 6 -0 |
| BarDELLO SPORT(2) | - RIPOSO | 0 -0 |
| BarFERMO 2000(2) | - BarFERMO 2000(1) | 0 -6 |
| BarLA FENICE | - BarMAX(1) | 2 -4 |
| BarSANGIULIANO | - Poto S.ELPIDIO | 3 -3 |
| BarMAX(2) | - BarSANPIO | 3 -3 |
| BarJADA | - BarVILLAMURRI | 3 -3 |

Classifica

| | | |
|-------------------|-------|------|
| BarMAX(1) | p. 78 | (19) |
| BarMAX(2) | p. 78 | (20) |
| BarVILLAMURRI | p. 76 | (19) |
| BarSANPIO | p. 72 | (20) |
| BarJADA | p. 69 | (20) |
| BarC.S.R.T.(1) | p. 68 | (19) |
| BarLA FENICE | p. 59 | (19) |
| BarFERMO 2000(1) | p. 54 | (20) |
| BarDELLO SPORT(2) | p. 46 | (19) |
| BarITALIA | p. 41 | (20) |
| BarSANGIULIANO | p. 39 | (19) |
| Poto S.ELPIDIO | p. 39 | (19) |
| BarFERMO 2000(2) | p. 37 | (19) |

Prossimo turno: 14/03/08

| | |
|------------------|---------------------|
| BarMAX(1) | - BarDELLO SPORT(2) |
| BarSANPIO | - RIPOSO |
| BarITALIA | - BarJADA |
| BarC.S.R.T.(1) | - BarLA FENICE |
| BarFERMO 2000(2) | - BarMAX(2) |
| BarFERMO 2000(1) | - BarSANGIULIANO |
| Poto S.ELPIDIO | - BarVILLAMURRI |

**RISULTATI DEL 07/03/2008 - 21° GIORNATA
SERIE " B " GIRONE C - (ASCOLI PICENO)**

| | | |
|----------------|---------------------|------|
| RIPOSO | - BarAZZOLINO | 0 -0 |
| BarSCI CLUB(1) | - BarDELLO SPORT(1) | 3 -3 |
| BarMONTE URANO | - BarC.S.R.T.(2) | 6 -0 |
| BarPICCADILLY | - BarCOMUNANZA | 4 -2 |
| BarLASTAZIONE | - BarSCI CLUB(2) | 5 -1 |
| BarFOLGORE | - BarSOCOPERAIA | 4 -2 |
| BarJOLLY | - BarVILLAVITALI | 1 -5 |

Classifica

| | | |
|-------------------|-------|------|
| BarSCI CLUB(1) | p. 81 | (19) |
| BarPICCADILLY | p. 76 | (20) |
| BarDELLO SPORT(1) | p. 76 | (19) |
| BarFOLGORE | p. 76 | (20) |
| BarVILLAVITALI | p. 68 | (19) |
| BarMONTE URANO | p. 60 | (19) |
| BarC.S.R.T.(2) | p. 55 | (20) |
| BarCOMUNANZA | p. 54 | (19) |
| BarJOLLY | p. 53 | (20) |
| BarAZZOLINO | p. 49 | (19) |
| BarSOCOPERAIA | p. 45 | (19) |
| BarLASTAZIONE | p. 43 | (19) |
| BarSCI CLUB(2) | p. 20 | (20) |

Prossimo turno: 14/03/08

| | |
|-------------------|------------------|
| BarVILLAVITALI | - BarAZZOLINO |
| BarSOCOPERAIA | - BarLASTAZIONE |
| BarDELLO SPORT(1) | - BarC.S.R.T.(2) |
| BarMONTE URANO | - BarCOMUNANZA |
| BarSCI CLUB(1) | - BarPICCADILLY |
| BarFOLGORE | - RIPOSO |
| BarJOLLY | - BarSCI CLUB(2) |



BAR TRATTORIA
Sole
Primi piatti fatti a mano

Via S.Aquilina, 34
47900 Rimini (Rn)
Tel. 0541 756945
Fax 0541 756396

CHIUSO IL LUNEDI'



TIPO - LITO
Silvagni

CORTESIA
PUNTUALITA'
SERIETA'

- Bigliettini
- Carte e buste intestate
- Ricevute fiscali
- Fatture
- Auguri di Pasqua e Natale
- Timbri
- Calendari
- Gadget e oggettistica varia
- Listini prezzi

- Menù
- Cartelli su carta, plastificati e PVC
- Partecipazioni
- Depliant
- Cartoline
- Manifesti, Poster, Locandine
- Etichette
- Cartelline porta documenti

Via Flaminia, 403 - 47900 RIMINI - Tel. 0541.373281 - Fax 0541.478340

RISULTATI DEL 07/03/2008 - 21° GIORNATA
SERIE " A " GIRONE C - (MACERATA)

| | | |
|-------------------|--------------------|------|
| BarANNIBAL CARO | - Bocc.SANGIUSTO | 1 -5 |
| BarEVERY DAY | - BarBLACK WHITE | 4 -2 |
| Circolo R.B. (1) | - Cir. CItT TREIA | 2 -4 |
| BarDEBORAH | - BarDABLIU' | 2 -4 |
| Cir. CItT CINGOLI | - BarLA PINETA | 0 -0 |
| Birrer.DEL BORGIO | - BarLA ROCCA | 3 -3 |
| CaffeSERVIDEI | - Circolo R.B. (2) | 6 -0 |

Classifica

| | | |
|-------------------|-------|------|
| BarEVERY DAY | p. 97 | (21) |
| CaffeSERVIDEI | p. 86 | (21) |
| BarLA PINETA | p. 77 | (20) |
| BarLA ROCCA | p. 69 | (21) |
| Cir. CItT CINGOLI | p. 68 | (20) |
| Birrer.DEL BORGIO | p. 66 | (21) |
| Bocc.SANGIUSTO | p. 65 | (21) |
| BarDABLIU' | p. 65 | (21) |
| Cir. CItT TREIA | p. 64 | (21) |
| BarBLACK WHITE | p. 54 | (21) |
| BarDEBORAH | p. 50 | (21) |
| BarANNIBAL CARO | p. 48 | (21) |
| Circolo R.B. (1) | p. 48 | (21) |
| Circolo R.B. (2) | p. 19 | (21) |

Prossimo turno: 14/03/08

| | |
|------------------|---------------------|
| BarLA PINETA | - Birrer.DEL BORGIO |
| BarANNIBAL CARO | - Cir. CItT CINGOLI |
| Cir. CItT TREIA | - BarDABLIU' |
| BarLA ROCCA | - BarDEBORAH |
| Circolo R.B. (1) | - BarEVERY DAY |
| Bocc.SANGIUSTO | - Circolo R.B. (2) |
| BarBLACK WHITE | - CaffeSERVIDEI |

RISULTATI DEL 07/03/2008 - 21° GIORNATA
SERIE " B " GIRONE A - (ANCONA)

| | | |
|------------------------|-------------------------|------|
| ACLIRAVETTA (Senig.) | - Bocc.CAMPANELLI(Moie) | 3 -3 |
| 14FEBBRAIO(Ancona) | - Bocc.PASSORIFE | 3 -3 |
| Caffe'CENTRALE(Ancona) | - RIPOSO | 0 -0 |
| Cir.CITTADINO(Jesi) | - IL GABBIANO(Ancona) | 2 -4 |
| TOP CAFFE' (Fabriano) | - Cir.GLEOPARDI(fake) | 5 -1 |
| S.MARIA (Fabriano) | - CralPALOMBINA | 1 -5 |
| SPORTINGCLUB(Jesi) | - IL BORGIO(Fabriano) | 4 -2 |

Classifica

| | | |
|------------------------|-------|------|
| TOP CAFFE' (Fabriano) | p. 84 | (19) |
| 14FEBBRAIO(Ancona) | p. 69 | (19) |
| S.MARIA (Fabriano) | p. 61 | (19) |
| IL GABBIANO(Ancona) | p. 59 | (19) |
| ACLIRAVETTA (Senig.) | p. 59 | (19) |
| Bocc.PASSORIFE | p. 59 | (20) |
| Cir. GLEOPARDI(fake) | p. 58 | (20) |
| SPORTING CLUB(Jesi) | p. 55 | (19) |
| IL BORGIO (Fabriano) | p. 55 | (19) |
| CralPALOMBINA | p. 52 | (20) |
| Caffe'CENTRALE(Ancona) | p. 51 | (19) |
| Cir.CITTADINO(Jesi) | p. 49 | (20) |
| Bocc.CAMPANELLI(Moie) | p. 45 | (20) |

Prossimo turno: 14/03/08

| | |
|------------------------|-------------------------|
| Caffe'CENTRALE(Ancona) | - ACLIRAVETTA (Senig.) |
| IL BORGIO (Fabriano) | - Cir.CITTADINO(Jesi) |
| RIPOSO | - Cir.GLEOPARDI(fake) |
| Bocc.CAMPANELLI(Moie) | - CralPALOMBINA |
| IL GABBIANO(Ancona) | - S.MARIA (Fabriano) |
| Bocc.PASSORIFE | - SPORTINGCLUB(Jesi) |
| 14FEBBRAIO(Ancona) | - TOP CAFFE' (Fabriano) |

Provincia di PERUGIA

RISULTATI DEL 26/02/2008 - 18° GIORNATA
SERIE " A " - PERUGIA -

| | | |
|--------------|-----------------|------|
| PERUGIA | - LAPIROGA (2) | 3 -3 |
| PACHIBAR(1) | - CASENUOVE | 1 -5 |
| LACOMETA | - PERUGINO'SBAR | 2 -4 |
| BILIARDOPIU' | - NUOVOMONDO | 5 -1 |
| DESIREE'BAR | - GRIFONI | 3 -3 |
| LAPIROGA(1) | - RIPOSO | 0 -0 |
| MAGIONE | - PACHIBAR(2) | 2 -4 |

RISULTATI DEL 04/03/2008 - 19° GIORNATA
SERIE " A " - PERUGIA -

| | | |
|-------------|-----------------|------|
| MAGIONE | - PACHIBAR(1) | 6 -0 |
| LAPIROGA(2) | - LACOMETA | 5 -1 |
| NUOVOMONDO | - PERUGIA | 0 -6 |
| CASENUOVE | - DESIREE'BAR | 4 -2 |
| RIPOSO | - PERUGINO'SBAR | 0 -0 |
| PACHIBAR(2) | - BILIARDOPIU' | 2 -4 |
| GRIFONI | - LAPIROGA(1) | 4 -2 |

Classifica

| | | |
|---------------|-------|------|
| CASENUOVE | p. 73 | (18) |
| BILIARDOPIU' | p. 72 | (18) |
| PERUGINO'SBAR | p. 70 | (17) |
| PERUGIA | p. 65 | (17) |
| LAPIROGA (2) | p. 60 | (17) |
| GRIFONI | p. 57 | (18) |
| MAGIONE | p. 50 | (18) |
| DESIREE'BAR | p. 48 | (18) |
| PACHIBAR(2) | p. 48 | (18) |
| LACOMETA | p. 48 | (17) |
| NUOVOMONDO | p. 39 | (18) |
| PACHIBAR(1) | p. 33 | (17) |
| LAPIROGA (1) | p. 21 | (17) |

Prossimo turno: 11/03/08

| | |
|---------------|----------------|
| PACHIBAR(1) | - LAPIROGA (2) |
| LACOMETA | - PERUGIA |
| NUOVOMONDO | - CASENUOVE |
| PERUGINO'SBAR | - DESIREE'BAR |
| BILIARDOPIU' | - RIPOSO |
| GRIFONI | - PACHIBAR(2) |
| LAPIROGA(1) | - MAGIONE |

RISULTATI DEL 29/02/2008 - 19° GIORNATA
SERIE " B " - PERUGIA -

| | | |
|-----------------|----------------|------|
| CASENUOVE(1) | - NUOVOMONDO | 5 -1 |
| BILIARDOPIU' | - IL BIRILLO | 4 -2 |
| Cafett.DEIMILLE | - PERUGIA(2) | 4 -2 |
| PACHIBAR | - DESIREE'BAR | 3 -3 |
| RIPOSO | - CASENUOVE(2) | 0 -0 |
| CAFFE' CRISTAL | - LAPIROGA | 6 -0 |
| PERUGIA(1) | - LACOMETA | 3 -3 |

RISULTATI DEL 07/03/2008 - 20° GIORNATA
SERIE " B " - PERUGIA -

| | | |
|-----------------|------------------|------|
| NUOVOMONDO | - BILIARDOPIU' | 1 -5 |
| IL BIRILLO | - PERUGIA(2) | 2 -4 |
| Cafett.DEIMILLE | - PACHIBAR | 5 -1 |
| CASENUOVE(2) | - DESIREE'BAR | 5 -1 |
| LAPIROGA | - RIPOSO | 0 -0 |
| PERUGIA(1) | - CAFFE' CRISTAL | 6 -0 |
| LACOMETA | - CASENUOVE(1) | 2 -4 |

Classifica

| | | |
|-----------------|-------|------|
| CASENUOVE(1) | p. 80 | (19) |
| BILIARDOPIU' | p. 77 | (18) |
| PERUGIA(1) | p. 70 | (19) |
| PACHIBAR | p. 69 | (19) |
| Cafett.DEIMILLE | p. 66 | (19) |
| CAFFE' CRISTAL | p. 59 | (19) |
| DESIREE'BAR | p. 57 | (19) |
| CASENUOVE(2) | p. 57 | (18) |
| PERUGIA(2) | p. 49 | (18) |
| LACOMETA | p. 48 | (18) |
| IL BIRILLO | p. 33 | (18) |
| NUOVOMONDO | p. 30 | (18) |
| LAPIROGA | p. 25 | (18) |

Prossimo turno: 14/03/08

| | |
|----------------|-------------------|
| BILIARDOPIU' | - CASENUOVE(1) |
| PERUGIA(2) | - NUOVOMONDO |
| PACHIBAR | - IL BIRILLO |
| CASENUOVE(2) | - Cafett.DEIMILLE |
| DESIREE'BAR | - LAPIROGA |
| RIPOSO | - PERUGIA(1) |
| CAFFE' CRISTAL | - LACOMETA |

TABACCHERIA
Cavour
di Prugni Stefano

Piazza Cavour, 19
47900 RIMINI
Tel. 0541.786467

SUPERBIKE
di Marco e Giacomo

Vendita Assistenza Moto/Scooter
Trasformazioni Naked/Carenate

Via Coletti, 178 - Rivabella di Rimini - Tel. e Fax 0541.22072

Guazzini Fabio Agenzia
335 5350369

AGENZIA TOMIDEI SNC

Via Col di Lana,3
47100 Forlì
Tel. 0543 795479
Fax 0543 795439

Tel. e Fax 0544 454650

Cronistoria Serie "A" - 18° giornata -

Cronistoria Serie "A" - 19° giornata -

**RISULTATI DEL 07/03/2008 - 24° GIORNATA
SERIE "A" GIRONE A - (ANCONA)**

**RISULTATI DEL 07/03/2008 - 21° GIORNATA
SERIE "A" GIRONE B - (ASCOLI PICENO)**

PERUGIA-LAPROGA(2) (3-3)

| | | | |
|-------------------|----------------|----|-----|
| s. Forlimbergi R. | Marzi F. | 89 | -90 |
| s. Forlimbergi A. | Papparelli L. | 89 | -90 |
| s. Mariani L. | Fucchi M. | 90 | -71 |
| c. Pucci G. | Capomaccio A. | 80 | -61 |
| Ermasi F. | Tubetti L. | | |
| c. Fagioli L. | Ciucciomini G. | 27 | -76 |
| Cacchiata F. | Tarpanelli T. | | |
| c. Palazzoni A. | Donnini A. | 80 | -58 |
| Pochini G. | Tribolati S. | | |

PACHIBAR(1)-CASENUOVE (1-5)

| | | | |
|------------------|---------------|----|-----|
| s. Rosi C. | Spitaleri D. | 34 | -90 |
| s. Federici A. | Seccarelli P. | 72 | -90 |
| s. Calistroni C. | Fagioli M. | 0 | -90 |
| c. Proietti S. | Giombini M. | 56 | -80 |
| Degli E. | Pioppi I. | | |
| c. Magnanini M. | Caponi G. | 80 | -78 |
| Capponi M. | Tenga L. | | |
| c. Budelli M. | Boldrini A. | 59 | -80 |
| Brustenga G. | Naderi A. | | |

LACOMETA-PERUGINO'SBAR (2-4)

| | | | |
|-------------------|---------------|----|-----|
| s. Scortecchia G. | Marchesi C. | 90 | -46 |
| s. Rellini R. | Bellavita F. | 60 | -92 |
| s. Cassetta G. | Locchi M. | 22 | -90 |
| c. Antonelli A. | Zoppitelli F. | 84 | -70 |
| Bonini W. | Mencarelli A. | | |
| c. Latini E. | Settimi A. | 26 | -90 |
| Scentoni R. | Di Antonio M. | | |
| c. Ambrogi F. | Panico D. | 40 | -81 |
| Berardi E. | Fiorenzoni D. | | |

BILIARDO PIU' -NUOVOMONDO (5-1)

| | | | |
|-----------------|----------------|----|-----|
| s. Ferri F. | Modesti A. | 96 | -51 |
| s. Fantauti D. | Menghinelli M. | 90 | -14 |
| s. Antonini M. | Spitaleri F. | 90 | -0 |
| c. Bartolini P. | Morlupi E. | 90 | -54 |
| Guidobaldi L. | Capodicasa M. | | |
| c. Silvestri M. | Capodicasa M. | 88 | -73 |
| Ercolani A. | Scortecchia M. | | |
| c. Gambini F. | Cascianelli G. | 76 | -80 |
| Cardone V. | Nonlosai G. | | |

DESIREE'BAR-GRIFONI (3-3)

| | | | |
|------------------|---------------|----|-----|
| s. Fresu S. | Ragni M. | 61 | -90 |
| s. Rellini G. | Castellani F. | 91 | -58 |
| s. Schioccola R. | Putzolu E. | 90 | -25 |
| c. Stafficci A. | Brandi V. | 38 | -92 |
| Forlimbergi V. | Brandi A. | | |
| c. Riganelli M. | Benedetti M. | 78 | -82 |
| Sonno L. | Cittadini F. | | |
| c. Cannelli R. | Apicella U. | 80 | -39 |
| Piandoro M. | Carbonari O. | | |

LAPIROGA(1)-RIPOSO (0-0)

MAGIONE-PACHIBAR(2) (0-0)

Referto Mancante

Serie A Girone 6

MAGIONE-PACHIBAR(1) (6-0)

| | | | |
|-----------------|---------------|----|----|
| s. Corbetta A. | Brustenga G. | 90 | -0 |
| s. Pietrella A. | Budelli M. | 90 | -0 |
| s. Vitali S. | Calistroni C. | 90 | -0 |
| c. Duchi C. | Capponi M. | 80 | -0 |
| Bottausci C. | Degli E. | | |
| c. Palmizi M. | Federici A. | 80 | -0 |
| Sportelletti G. | Magnanini M. | | |
| c. Rossi M. | Proietti S. | 80 | -0 |
| Annetti A. | Toccaceli A. | | |

LAPIROGA (2)-LACOMETA (5-1)

| | | | |
|-------------------|----------------|----|-----|
| s. Marzi F. | Scortecchia G. | 97 | -56 |
| s. Papparelli L. | Bonini W. | 92 | -79 |
| s. Fucchi M. | Rellini R. | 90 | -50 |
| c. Capomaccio A. | Latini E. | 81 | -69 |
| Tubetti L. | Scentoni R. | | |
| c. Ciucciomini G. | Antonelli A. | 80 | -25 |
| Tarpanelli T. | Cassetta G. | | |
| c. Donnini A. | Ambrogi F. | 56 | -83 |
| Tribolati S. | Berardi E. | | |

NUOVOMONDO-PERUGIA (0-6)

| | | | |
|-------------------|----------------|----|-----|
| s. Modesti A. | Forlimbergi A. | 75 | -90 |
| s. Capodicasa M. | Pucci G. | 50 | -90 |
| s. Capodicasa M. | Mariani L. | 87 | -90 |
| c. Spitaleri F. | Forlimbergi R. | 55 | -80 |
| Nonlosai G. | Pochini G. | | |
| c. Cascianelli M. | Fagioli L. | 71 | -80 |
| Cascianelli G. | Palazzoni A. | | |
| c. Menghinelli M. | Ermasi F. | 50 | -80 |
| Capodicasa R. | Cacchiata F. | | |

CASENUOVE-DESREE'BAR (4-2)

| | | | |
|------------------|----------------|----|-----|
| s. Seccarelli P. | Schioccola R. | 90 | -88 |
| s. Spitaleri D. | Ferri A. | 90 | -79 |
| s. Fagioli M. | Fresu S. | 90 | -61 |
| c. Morbidelli P. | Stafficci A. | 80 | -62 |
| Chionchio M. | Sonno L. | | |
| c. Pioppi I. | Rellini G. | 62 | -80 |
| Giombini M. | Piandoro M. | | |
| c. Boldrini A. | Forlimbergi V. | 64 | -80 |
| Feligetti V. | Riganelli M. | | |

RIPOSO-PERUGINO'SBAR (0-0)

PACHIBAR (2)-BILIARDO PIU' (2-4)

| | | | |
|-----------------|---------------|----|-----|
| s. Mallucci G. | Gambini F. | 73 | -90 |
| s. Cavanna M. | Ferri F. | 62 | -90 |
| s. Pescatori W. | Fantauti D. | 90 | -73 |
| c. Santi L. | Ercolani A. | 80 | -76 |
| Gigioni G. | Guidobaldi L. | | |
| c. Rosatelli M. | Silvestri M. | 56 | -81 |
| Minciotti G. | Animobono S. | | |
| c. Ranocchia A. | Antonini M. | 4 | -82 |
| Mariotti M. | Cardone V. | | |

GRFONI-LAPROGA(1) (4-2)

| | | | |
|-----------------|---------------|----|-----|
| s. Carbonari O. | Fefe' G. | 90 | -63 |
| s. Apicella U. | Bianconi A. | 87 | -91 |
| s. Ragni M. | Mancini L. | 90 | -30 |
| c. Putzolu E. | Lombardi C. | 48 | -80 |
| Castellani F. | Giovagnoli V. | | |
| c. Brandi V. | Camilletti M. | 80 | -24 |
| Brandi A. | Barbini B. | | |
| c. Cittadini F. | Angione G. | 80 | -39 |
| Benedetti M. | Gori G. | | |

| | | | |
|----------------------|-------------------------|---|----|
| ALTESINOCERRETO | - 14FEBBRAIO 2(Ancona) | 3 | -3 |
| 14FEBBRAIO 1(Ancona) | - ACLIRAVETTA (senig.) | 5 | -1 |
| IL GABBIANO(Ancona) | - Bocc.CAMPANELLI(Moie) | 4 | -2 |
| Circ.GLEOPARDI(falc) | - Circ.CITTADINO(Jesi) | 3 | -3 |
| Bocc.PASSORRIPE | - ClubITALIA (osimo) | 5 | -1 |
| CraIPALOMBINA | - DLFANCONA(1) | 4 | -2 |
| IL BORGO(Fabriano) | - DLFALCONARA | 4 | -2 |
| DLFANCONA(2) | - SMARIA(Fabriano) | 2 | -4 |

Classifica

| | | |
|-----------------------|--------|------|
| 14FEBBRAIO 1(Ancona) | p. 113 | (24) |
| Bocc.PASSORRIPE | p. 103 | (24) |
| Circ.CITTADINO(Jesi) | p. 81 | (24) |
| DLFANCONA(1) | p. 81* | (24) |
| Circ.GLEOPARDI(falc) | p. 79 | (24) |
| IL GABBIANO(Ancona) | p. 71 | (24) |
| DLFALCONARA | p. 70 | (24) |
| ACLIRAVETTA (senig.) | p. 70 | (24) |
| 14FEBBRAIO 2(Ancona) | p. 68 | (24) |
| Bocc.CAMPANELLI(Moie) | p. 66 | (24) |
| ALTESINOCERRETO | p. 63 | (24) |
| DLFANCONA(2) | p. 63 | (24) |
| CraIPALOMBINA | p. 61 | (24) |
| S.MARIA(Fabriano) | p. 57 | (24) |
| IL BORGO(Fabriano) | p. 51 | (24) |
| ClubITALIA (osimo) | p. 49 | (24) |

Prossimo turno: 14/03/08

| | |
|-----------------------|------------------------|
| Bocc.CAMPANELLI(Moie) | - 14FEBBRAIO 1(Ancona) |
| Circ.GLEOPARDI(falc) | - ALTESINOCERRETO |
| SMARIA(Fabriano) | - Bocc.PASSORRIPE |
| ACLIRAVETTA (senig.) | - CraIPALOMBINA |
| 14FEBBRAIO 2(Ancona) | - DLFANCONA(2) |
| ClubITALIA (osimo) | - DLFALCONARA |
| DLFANCONA(1) | - IL GABBIANO(Ancona) |
| Circ.CITTADINO(Jesi) | - IL BORGO(Fabriano) |

| | | | |
|-------------------|---------------------|---|----|
| Bar C.S.R.T. | - BarCRISTALLO | 5 | -1 |
| PortoS.ELPIDIO(2) | - BarJOLLY | 2 | -4 |
| Bocc.MONTEURANO | - BarMODERNO(2) | 6 | -0 |
| BarMODERNO(1) | - BLUESCAFFE' | 3 | -3 |
| Bar FERMO 2000 | - BarLA PERGOLA | 4 | -2 |
| BarAZZOLINO | - BarLA FENICE | 2 | -4 |
| BarITALIA | - PortoS.ELPIDIO(1) | 2 | -4 |

Classifica

| | | |
|-------------------|-------|------|
| Bar FERMO 2000 | p. 76 | (21) |
| BarJOLLY | p. 76 | (21) |
| PortoS.ELPIDIO(1) | p. 71 | (21) |
| Bocc.MONTEURANO | p. 71 | (21) |
| BarLA PERGOLA | p. 69 | (21) |
| Bar C.S.R.T. | p. 65 | (21) |
| PortoS.ELPIDIO(2) | p. 64 | (21) |
| BarMODERNO(1) | p. 63 | (21) |
| BarITALIA | p. 63 | (21) |
| BLUESCAFFE' | p. 58 | (21) |
| BarCRISTALLO | p. 57 | (21) |
| BarAZZOLINO | p. 57 | (21) |
| BarLA FENICE | p. 52 | (21) |
| BarMODERNO(2) | p. 40 | (21) |

Prossimo turno: 14/03/08

| | |
|-------------------|---------------------|
| Bocc.MONTEURANO | - BarAZZOLINO |
| BLUESCAFFE' | - BarITALIA |
| BarMODERNO(2) | - BarJOLLY |
| BarCRISTALLO | - BarMODERNO(1) |
| BarLA FENICE | - BarLA PERGOLA |
| PortoS.ELPIDIO(1) | - Bar FERMO 2000 |
| Bar C.S.R.T. | - PortoS.ELPIDIO(2) |

**Tutte le gare sono state inserite nel sito
www.crib-biliardo.com**

**IMPRESA EDILE
ANDREANI
COSTRUZIONI & RISTRUTTURAZIONI
SAVIGNANO SUL RUBICONE - TEL. 335 804111**

Cronistoria della 20° Giornata "Eccellenza MARCHE"

| | | | | | |
|---|--------------|--|------------------|--------------|---------|
| BarAZZOLINO(grott)-Bir.DELBORGO(s.sev.m) (4-2) | | PARIOLI(ostra)-LA PERGOLA(selpidio) (3-3) | | | |
| s. Morri M. | Corbetta A. | 93 - 43 | s. Brociani F. | Molduzzi L. | 58 - 90 |
| s. Ugolini C. | Mazzarini M. | 93 - 65 | s. Cavanna M. | Zoffoli M. | 90 - 82 |
| s. Zucconi G. | Palazzesi A. | 47 - 93 | s. Naderi A. | Santini R. | 56 - 90 |
| c. Cucchi G. | Bianchi I. | 76 - 86 | c. Campana F. | Cardinali P. | 80 - 66 |
| c. Baglioni E. | Bisonni D. | | c. Giuliani C. | Romanella A. | |
| c. Attorri D. | Grilli M. | 93 - 47 | c. Nanni S. | Frontoni F. | 66 - 80 |
| c. Giammarini C. | Pietroni F. | | c. Brunori E. | Smerilla G. | |
| c. Mecozzi A. | Noe' A. | 80 - 68 | c. Fagioli M. | De Luca G. | 80 - 70 |
| c. Malvatani F. | Rossi R. | | c. Seccarelli P. | Tomassini J. | |

| | | | | | |
|---|--------------|--|----------------|---------------|---------|
| BarC.S.R.T.(fermo)-BarDABLIU'(Tolentino) (4-2) | | VALENTINO1(civ.it.m)-B.CAMPANELLI(MoieAN) (3-3) | | | |
| s. Sandroni D. | Fabrizi G. | 59 - 90 | s. Concetti P. | Leonardi C. | 49 - 90 |
| s. Piepoli D. | Salvatori S. | 102 - 69 | s. Rosa E. | Garofoli A. | 90 - 83 |
| s. Marzoli G. | Gardini G. | 90 - 32 | s. Cardelli S. | Zoffoli A. | 90 - 80 |
| c. Di Antonio M. | Sampaolo S. | 39 - 83 | c. Frontoni F. | Miscio G. | 67 - 80 |
| c. Donzelli B. | Sticconi M. | | c. Mecozzi G. | Paolinelli M. | |
| c. Bellavita F. | Mazzarini L. | 81 - 27 | c. Matteini E. | Panfoli S. | 80 - 49 |
| c. Settini A. | Armilli M. | | c. Bagli S. | Gaetani G. | |
| c. Santarelli M. | Merloni L. | 80 - 69 | c. Beruschi P. | Pietroni R. | 67 - 80 |
| c. Marzoni M. | Belloni D. | | c. Merlini A. | Montaletti M. | |

| | | | | | |
|--|--------------|---|------------------|----------------|---------|
| SETTEMPEDA(s.sev.m)-IL GABBIANO(Ancona) (5-1) | | VILLAVITALI(fermo)-STELLAROSSA(macerata) (5-1) | | | |
| s. Stella A. | Ferri F. | 96 - 51 | s. Cau P. | Cristoforo V. | 92 - 48 |
| s. Perugini F. | Catalani L. | 92 - 55 | s. Santarelli M. | Mucci B. | 96 - 52 |
| s. Palazzesi S. | Tadini A. | 90 - 40 | s. Strovigli G. | Galassi S. | 90 - 35 |
| c. Spadoni C. | Goffi G. | 82 - 76 | c. Luciani M. | Romanelli G. | 74 - 80 |
| c. Migliozzi P. | Gavetti M. | | c. Pieri M. | Di Geronimo G. | |
| c. Sabbatini L. | Cionna F. | 93 - 60 | c. Mussoni P. | Berti M. | 87 - 59 |
| c. Falchetti M. | Tacchi S. | | c. Mandolesi M. | Cesca G. | |
| c. Rogani M. | Schiavoni V. | 70 - 81 | c. Pignatelli P. | Rampichini A. | 80 - 76 |
| c. Fiorini D. | Tricoli S. | | c. Silenzi V. | Fugante L. | |



| | | |
|--|----------------|---------|
| MONTEURANO(murano)-VALENTINO2(civ.it.m) (4-2) | | |
| s. Postacchini L. | Monteverde M. | 90 - 77 |
| s. Serafini T. | Andruccioli A. | 69 - 90 |
| s. Mancinelli G. | Lattanzi L. | 90 - 70 |
| c. Dionea S. | Tosoni V. | 68 - 80 |
| c. Petrini A. | Tordini A. | |
| c. Bernetti D. | Borselli M. | 80 - 53 |
| c. Capparuccini D. | Ciarapica G. | |
| c. Sonno L. | Marziali B. | 80 - 18 |
| c. Antonini M. | Sbrascini R. | |

MEDAGLIERE della 20° giornata del 22 Febbraio 2008

Singoli

Coppia

| | | | | |
|-----------------------|-------------------------|-------------------------|---------------------|------------------------|
| 1° FABRIZI Germano | 16 (20) Bar Dabliu'(to) | 1° MATTEINI Emes | BAGLI Stefano | 18 (19) Valentino 1(c) |
| 2° MOLDUZZI Luca | 15 (19) La Pergola (s.) | 2° BISONNI David | BIANCHI Ivan | 15 (20) Bir.del Borgo |
| 3° ZOFFOLI Maurizio | 15 (20) La Pergola (s.) | 3° BAGLIONI Ennio | CUCCHI Gianluca | 14 (19) Bar Azzolino (|
| 4° STELLA Alessandro | 15 (20) Settempeda (s.) | 4° PIETRONI Franco | GRILLI Matteo | 13 (18) Bir.del Borgo |
| 5° LEONARDI Claudio | 15 (20) B.campanelli (| 5° FAGIOLI Matteo | SECCARELLI Paolo | 12 (18) Parioli (ostra |
| 6° SANTINI Romano | 14 (18) La Pergola (s.) | 6° SONNOLUCIANO | ANTONINI Mario | 12 (20) Monte Urano (m |
| 7° PALAZZESI Andrea | 14 (20) Br.del Borgo | 7° MONTEVERDE Massimo | ANDRUCCIOLI Alberto | 11 (17) Valentino 2(c) |
| 8° ROSA Enrico | 14 (20) Valentino 1(c) | 8° MECOZZI Alberto | MALVATANI Filippo | 10 (15) Bar Azzolino (|
| 9° MAZZARINI Marco | 13 (18) Bir.del Borgo | 9° ROGANI Michele | FIORINI Daniele | 9 (19) Settempeda (s.) |
| 10° MORRI Marco | 13 (19) Bar Azzolino (| 10° MANDOLESINI Massimo | MUSSONI Paolo | 8 (10) Villa Vitali (|
| 11° GARDINI Gianpaolo | 13 (20) Bar Dabliu'(to) | 11° GOFFI Giovanni | TADINI Alessandro | 8 (15) Il Gabbiano (a |

Tutte le gare sono state inserite nel sito
www.crib-biliardo.com
 Il sito con la storia delle bocchette

Cronistoria Serie "B" - 18° giornata -

| | | |
|---------------------------------------|---------------|---------|
| PERUGIA(2)-BILIARDO PIU' (2-4) | | |
| s. Catrana S. | Panetti E. | 80 - 90 |
| s. Paciotti M. | Cacace A. | 90 - 63 |
| s. Paradisi M. | Ieva M. | 63 - 90 |
| c. Catana P. | Spigarelli M. | 68 - 80 |
| c. Catana O. | Belli G. | |
| c. Macagni M. | Puglia P. | 80 - 30 |
| c. Baldoni A. | Ruzzo E. | |
| c. Venturi G. | Trabalza D. | 44 - 80 |
| c. Ricci E. | Aisa A. | |

| | | |
|-----------------------------------|-----------------|---------|
| NUOVO MONDO-PACHIBAR (2-4) | | |
| s. Fiaschini F. | Baccarelli G. | 37 - 90 |
| s. Caporali G. | Servetini L. | 99 - 80 |
| s. Cristofani F. | Margaritelli A. | 53 - 90 |
| c. Federici C. | Brustenga M. | 50 - 80 |
| c. Zamponi F. | Fiorucci E. | |
| c. Lazzari S. | Sassinelli O. | 85 - 28 |
| c. Biondi E. | Archini F. | |
| c. Bighi G. | Proietti G. | 57 - 81 |
| c. Brunori M. | Paolucci C. | |

| | | |
|-------------------------------------|---------------|---------|
| L.BIRILLO-CASENUOVE(2) (3-3) | | |
| s. Mataloni P. | Babucci F. | 8 - 90 |
| s. Tosti P. | Ciurnella L. | 90 - 57 |
| s. Calle V. | Persichini M. | 79 - 90 |
| c. Baccianella M. | Nardi A. | 80 - 65 |
| c. Bizzarro S. | Sciovolone G. | |
| c. Mataloni G. | Massetti C. | 69 - 80 |
| c. Torroni F. | Valigi G. | |
| c. Duca C. | Favaroni S. | 80 - 59 |
| c. Ceccarelli F. | Franchi R. | |

| | | |
|--|---------------|---------|
| LA PIROGA-Cafett.DEIMILLE (2-4) | | |
| s. Mariani L. | Fedeli F. | 90 - 77 |
| s. Buini A. | Magnini C. | 65 - 90 |
| s. Mancini F. | Antonini S. | 36 - 90 |
| c. Claudi M. | Palazzi A. | 80 - 51 |
| c. Serlupini A. | Ottaviani L. | |
| c. Matteucci E. | Cicaniglia C. | 51 - 80 |
| c. Diotallevi E. | Meloni M. | |
| c. Bazzoffia A. | Villani A. | 20 - 80 |
| c. Santarelli E. | Cicaniglia C. | |

| | | |
|------------------------------------|---------------|---------|
| DESREE BAR-PERUGIA(1) (2-4) | | |
| s. Piandoro L. | Passerini R. | 68 - 90 |
| s. Baciarelli P. | Bellagamba P. | 61 - 90 |
| s. Baglioli A. | Framassi B. | 24 - 92 |
| c. Maccioni J. | Rosati M. | 87 - 26 |
| c. Piandoro M. | Quaresima E. | |
| c. Bilancini M. | Cappella A. | 75 - 80 |
| c. Canonico F. | Verzini P. | |
| c. Baglioli R. | Falocci M. | 80 - 46 |
| c. Mastrini E. | Salimbeni E. | |

| | | |
|--|----------------|---------|
| LACOMETA-RIPOSO (0-0) | | |
| CASENUOVE(1)-CAFFE' CRISTAL (5-1) | | |
| s. Alunni L. | Baccaille S. | 90 - 38 |
| s. Alunni N. | Ambrogliani F. | 90 - 69 |
| s. Ricci M. | Gigliani F. | 90 - 54 |
| c. Alunni G. | Crocioni L. | 65 - 80 |
| c. Nardi O. | Crocioni A. | |
| c. Crocioni A. | Massoli F. | 80 - 57 |
| c. Marti R. | Fioravanti S. | |
| c. Ricci D. | Pompadura A. | 80 - 63 |
| c. Fuso G. | Tintori S. | |

Cronistoria Serie "B" - 19° giornata -

| | | |
|---------------------------------------|--------------|---------|
| CASENUOVE(1)-NUOVO MONDO (5-1) | | |
| s. Alunni L. | Federici C. | 90 - 61 |
| s. Alunni N. | Caporali G. | 90 - 27 |
| s. Crocioni A. | Fiaschini F. | 90 - 0 |
| c. Alunni G. | Brunelli E. | 64 - 80 |
| c. Nardi O. | Brunori A. | |
| c. Ricci M. | Bighi G. | 80 - 72 |
| c. Gabrielli F. | Lazzari S. | |
| c. Ricci D. | Zamponi F. | 80 - 30 |
| c. Fuso G. | Lucchetti L. | |

| | | |
|--|----------------|---------|
| BILIARDO PIU' -IL BIRILLO (4-2) | | |
| s. Panetti E. | Civicchioni E. | 91 - 84 |
| s. Angeletti M. | Tosti P. | 84 - 98 |
| s. Ieva M. | Mataloni P. | 90 - 0 |
| c. Belli G. | Ceccarelli F. | 89 - 46 |
| c. Spigarelli M. | Duca C. | |
| c. Puglia P. | Baccianella M. | 11 - 87 |
| c. Ruzzo E. | Rizzarro S. | |
| c. Aisa A. | Torroni F. | 88 - 45 |
| c. Trabalza D. | Capoccia S. | |

| | | |
|---|-------------|---------|
| Cafett.DEIMILLE-PERUGIA(2) (4-2) | | |
| s. Fedeli F. | Coraggi M. | 90 - 22 |
| s. Magnini C. | Paciotti M. | 41 - 90 |
| s. Antonini S. | Paradisi M. | 53 - 81 |
| c. Palazzi A. | Catana P. | 80 - 31 |
| c. Bastioli G. | Catrana S. | |
| c. Meloni M. | Venturi G. | 80 - 0 |
| c. Cicaniglia C. | Ricci E. | |
| c. Villani A. | Macagni M. | 81 - 53 |
| c. Cicaniglia C. | Baldoni A. | |

| | | |
|----------------------------------|----------------|---------|
| PACHIBAR-DESREE BAR (3-3) | | |
| s. Servetini L. | Piandoro L. | 90 - 52 |
| s. Baccarelli G. | Baciarelli P. | 75 - 90 |
| s. Margaritelli A. | Baglioli A. | 90 - 21 |
| c. Sassinelli O. | Piandoro M. | 80 - 60 |
| c. Archini F. | Baglioli R. | |
| c. Brustenga M. | Canonico F. | 0 - 80 |
| c. Fiorucci E. | Maccioni J. | |
| c. Proietti G. | Bilancini M. | 57 - 80 |
| c. Paolucci C. | Bastianelli M. | |

| | | |
|--------------------------------------|---------------|---------|
| RIPOSO-CASENUOVE(2) (0-0) | | |
| CAFFE' CRISTAL-LAPIROGA (6-0) | | |
| s. Gigliani F. | Casagrande A. | 93 - 72 |
| s. Ambrogliani F. | Mariani L. | 90 - 78 |
| s. Tintori S. | Santarelli E. | 95 - 45 |
| c. Crocioni L. | Sardo I. | 82 - 27 |
| c. Crocioni A. | Bazzoffia A. | |
| c. Pompadura A. | Mancini F. | 82 - 56 |
| c. Salvatelli L. | Ruini F. | |
| c. Fioravanti S. | Matteucci E. | 80 - 42 |
| c. Baccaille S. | Petrucci A. | |

| | | |
|----------------------------------|---------------|----------|
| PERUGIA(1)-LACOMETA (3-3) | | |
| s. Passerini R. | Parroni A. | 102 - 58 |
| s. Bellagamba P. | Radicioni M. | 90 - 30 |
| s. Ragni A. | Palermi E. | 90 - 29 |
| c. Cappella A. | Pericolini E. | 65 - 80 |
| c. Verzini P. | Iachettini S. | |
| c. Framassi B. | Salvati M. | 56 - 86 |
| c. Quaresima E. | Cassiani L. | |
| c. Rosati M. | Vincoli L. | 53 - 84 |
| c. Salimbeni E. | Iachettini F. | |

Tutte le gare sono state inserite nel sito
www.crib-biliardo.com

MEDAGLIERE della Serie "A" (PERUGIA)

| Singoli | | Coppia | |
|--------------------|----------------------|----------------------|---------------------------------------|
| 1° FAGIOLIMateo | 17 (17) CaseNuove | 1° BRANDIAntonio | BRANDIVittorio 16 (18) Grifoni |
| 2° CORBETTAAngelo | 16 (17) Magione | 2° ZOPPITELLIFilippo | MENCARELLIAndrea 12 (16) Perugia'sBar |
| 3° BELLAVITAFabio | 15 (17) Perugia'sBar | 3° PALAZZONIAntonio | FAGIOLILeonardo 11 (13) Perugia |
| 4° FERRIFrancesco | 13 (17) BiliardoPiu' | 4° CARDONEValerio | GAMBINFabrizio 11 (15) BiliardoPiu' |
| 5° SCHIOCCOLA Remo | 13 (18) Desire'Bar | 5° SANTILuigi | GIGLIONI Giacomo 10 (15) PachiBar (2) |
| 6° MAZZETTIRossano | 12 (16) Perugia'sBar | 6° SILVESTRIMarcello | ANIMOBONOSandro 9 (14) BiliardoPiu' |
| 7° ANTONINIMauro | 12 (17) BiliardoPiu' | 7° SCENTONIRossano | LATINI Emanuel 9 (16) La Cometa |

MEDAGLIERE della Serie "B" (PERUGIA)

| Singoli | | Coppia | |
|------------------------|-----------------------|-----------------------|--------------------------------------|
| 1° ANTONINISandro | 15 (18) CafettedeiMil | 1° CASSIANILuca | SALVIATIMarco 13 (17) La Cometa |
| 2° PASSERINIRino | 15 (18) Perugia (1) | 2° PROIETTI Giuseppe | PAOLUCCIClaudio 13 (18) PachiBar |
| 3° IEVAMassimo | 14 (17) BiliardoPiu' | 3° SASSINELLI Osvaldo | ARCHINIFabio 11 (15) PachiBar |
| 4° ALUNNILuca | 13 (15) CaseNuove (1) | 4° PUGLIA Pasquale | RUZZO Enrico 11 (17) BiliardoPiu' |
| 5° ALUNNINiko | 13 (17) CaseNuove (1) | 5° VENTURIGiancarlo | RICCI Emiliano 10 (16) Perugia (2) |
| 6° MARGARITELLIAntonio | 13 (18) PachiBar | 6° CROCIONI Luciano | CROCIONI Andrea 9 (16) Caffè Cristal |
| 7° RAGNIAmaldo | 12 (14) Perugia (1) | 7° BELLIGiuseppe | SPIGARELLIMassimo 8 (9) BiliardoPiu' |

CASALBONI GIANLUCA

RAPPRESENTANTE

Via Rodolfo Morandi, 13
47030 San Mauro Pascoli (FC)

TABACCHERIA DIAMANTE

Articoli da regalo
Vasto assortimento
di sigari cubani
e dominicani

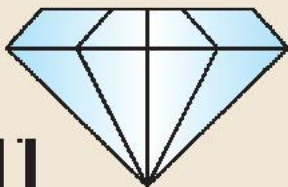

Concessionario:

S.T. Dupont PARIS *dunhill*

Piazza Malatesta, 21 - Rimini
Tel. 0541 786078

Regione MARCHE

RISULTATI E CLASSIFICHE DEL 07/03/2008 - 21° GIORNATA SERIE "A1"

| | | | |
|-------------------------|----------------------------|---|-----|
| LA PERGOLA (s.elpidio) | - Bar AZZOLINO (grott) | 3 | - 3 |
| SETTEMPEDA (s.sever.m) | - PARIOLI (ostra) | 1 | - 5 |
| B.CAMPANELLI (Moie AN) | - Bir.DEL BORGIO (s.sev.m) | 4 | - 2 |
| VALENTINO 2 (civit.m) | - Bar C.S.R.T. (fermo) | 2 | - 2 |
| VILLA VITALI (fermo) | - IL GABBIANO (Ancona) | 4 | - 2 |
| STELLA ROSSA (macerata) | - MONTE URANO (m.urano) | 4 | - 2 |
| Bar DABLIU' (Tolentino) | - VALENTINO 1 (civit.m) | 3 | - 3 |

Classifica

| | | |
|--------------------------|-------------|------|
| Bir.DEL BORGIO (s.sev.m) | p. 79 | (21) |
| B.CAMPANELLI (Moie AN) | p. 74 | (21) |
| LA PERGOLA (s.elpidio) | p. 72 | (21) |
| VALENTINO 1 (civit.m) | p. 70 | (21) |
| Bar DABLIU' (Tolentino) | p. 67 | (21) |
| Bar AZZOLINO (grott) | p. 67 | (21) |
| SETTEMPEDA (s.sever.m) | p. 65 | (21) |
| Bar C.S.R.T. (fermo) | p. 64 | (21) |
| IL GABBIANO (Ancona) | p. 61 | (21) |
| STELLA ROSSA (macerata) | p. 59 | (21) |
| PARIOLI (ostra) | p. 57 | (21) |
| VILLA VITALI (fermo) | p. 56 | (21) |
| VALENTINO 2 (civit.m) | p. 47 | (21) |
| MONTE URANO (m.urano) | p. 44 | (21) |

Prossimo turno: 14/03/08

| | |
|--------------------------|---------------------------|
| IL GABBIANO (Ancona) | - Bar C.S.R.T. (fermo) |
| LA PERGOLA (s.elpidio) | - B.CAMPANELLI (Moie AN) |
| Bar DABLIU' (Tolentino) | - MONTE URANO (m.urano) |
| Bar AZZOLINO (grott) | - SETTEMPEDA (s.sever.m) |
| Bir.DEL BORGIO (s.sev.m) | - STELLA ROSSA (macerata) |
| PARIOLI (ostra) | - VALENTINO 2 (civit.m) |
| VALENTINO 1 (civit.m) | - VILLA VITALI (fermo) |

Biliardi Parisani

Nuovi, usati, in stile, assistenza,
accessori, noleggio

Pool, calcetti

Via N. Sauro, 120 - Tel 0735.659160 63037 PORTO D'ASCOLI (AP)