

POP
 rima oi
 Di Oscar e Giovanni
 pasta fatta in casa

Via Pascoli, 95
 47900 Rimini
 Tel. 0541.386470

IZZERIA



CHIUSO IL LUNEDÌ

*Venerdì e Sabato
 Aperti Fino a
 Tarda Notte*

POP
 rima oi
 Di Oscar e Giovanni
 pasta fatta in casa

Via Pascoli, 95
 47900 Rimini
 Tel. 0541.386470

IZZERIA



CHIUSO IL LUNEDÌ

FEDERAZIONE ITALIANA BILIARDO SPORTIVO **CRIB** Centro Raccolta Italiana Biliardo **CSB PODGORA**

Registrazione al Tribunale di Rimini N° 9/03 del 09/06/2003

**22° Trofeo "BILARDO MATCH"
 7° Prova "Coppa delle Coppe" 1° e 2° cat.**



1 Classif. PROTTI Cristiano (Forlì/Cesena)



2 Classif. ZOFFOLI Maurizio (Ravenna)

B
R
A
V
I
S
S
I
M
I

**7° Prova "Coppa delle Coppe" 3° categoria
 1° classificato MARZOLA F. (Bologna)
 2° classificato ZENNARO M. (Bologna)**

Avviso a tutti i Gruppi Sportivi Abbonati al C.R.I.B
 La Prossima settimana il C.R.I.B non uscirà causa (PORTOROSE)

Anno 05 - Numero 20 - del 12 Marzo 2004

C.R.I.B.

Centro Raccolta Informazioni Biliardo

Settimanale di Biliardo e Tempo Libero
a cura del C.S.B. PODGORA
con la collaborazione dei Comitati F.I.Bi.S di

Macerata

Rimini

Cesena

Forlì

Ravenna

Imola

Bologna

del Comitato Nazionale F.I.Bi.S.

C.S.B. PODGORA

Via Podora, 15 - Rimini

Presidente: Maurizio Pieri

Consigliere: Rita Cenci

Consigliere: Maurizio Trevisani

Redazione

Via Podgora, 15 Rimini Tel. 347.0335169

Stampa

Via Ariete, 25 Rimini Tel. Fax. 0541.770341

Il CRIB declina ogni responsabilità per
cambiamenti o inesattezze, non risponde
dell'uso improprio di loghi, slogan o marchi
utilizzati dagli inserzionisti; si riserva inoltre di
non pubblicare testi e foto che ritenesse
volgari, falsi, tendenziosi e scorretti.

Manoscritti, disegni, foto, anche se non
pubblicati non vengono restituiti. Tutti i diritti
sono riservati.

Distribuzione gratuita

Anno V - numero 20

Direttore responsabile: Maurizio Pieri

Pubblicità: Tel. 0541.770341 - 347.0335169

DOVE SIAMO PRESENTI:

In tutti i Bar che partecipano al campionato
ROMAGNOLO di biliardo a bocce.

In tutti i Bar che partecipano al campionato
Provinciale di MACERATA e ANCONA

In tutti i Bar che partecipano al campionato
Provinciale di RIMINI - RSM

In tutti i Bar che partecipano al campionato
Provinciale di FORLÌ e CESENA

In tutti i Bar che partecipano al campionato
Provinciale di RAVENNA e FAENZA

In tutti i Bar che partecipano al campionato
Provinciale di BOLOGNA e IMOLA

In tutti i locali che hanno inserito la loro
pubblicità

AUTORIZZAZIONE del TRIBUNALE

Di RIMINI N° 903

NUMERI UTILI

00000000 00000/000000 000. 0547.87274 0000. 337.621072
00000000 000000 000. 0541662067 0000. 328.7058794
00000000 0000000 000. 0544.533738 0000. 333.418780
00000000 000000 000. 071.2832014 0000. 368.3255357
00.00. 000000 00000000 000. 0541770341 0000 0541.770341

**Per la tua PUBBLICITA'
Per il tuo ABBONAMENTO**
PIERIMaurizio Cell. 347.0335169



HE
Hotel Ervill
Piazza Adenza, 11
Tel. 0541 370317
Fax 0541 371926
Marebello di Rimini
Italy
www.hotelervill.it



robertoridolfi
IMBALLAGGI ALIMENTARI
Zona Artigianale Barchetta
61049 URBANIA (PS)
Tel. (0722) 31 7025/31 8439/31 8607
Telefax (0722) 317115



Comitato Regionale Emilia Romagna

Oggetto: **REGOLAMENTO**, disposizioni e calendario del campionato Regionale a squadre di
Comitato 1° - 2° - 3° categoria 2004.

REGOLAMENTO

- 1) Le squadre devono essere composte da 7 giocatori (3 singoli 2 coppie)
- 2) Il campionato si giocherà con la formula dell'eliminazione diretta, con incontri di sola andata
- 3) Sede di gioco Bocciofila CASTEL SAN PIETRO TERME (BO)
- 4) Le partite termineranno ai punti 90 per i singoli e ai punti 80 per le coppie di 1° e 2° categoria, mentre per la 3° categoria le partite termineranno ai punti 80 per i singoli e ai punti 70 per le coppie.
- 5) Se si giocherà su due biliardi, la prima e seconda fase verrà disputata da un singolo e da una coppia, la terza da un singolo. Se si gioca su n° tre biliardi, la prima fase verrà disputata da due singoli e una coppia, la seconda da un singolo e una coppia.
- 6) I giocatori possono giocare solo nel comitato di appartenenza
- 7) La riserva (una sola per squadra) potrà essere utilizzata in qualsiasi momento della partita.
- 8) Iscrizione gratuita
- 9) Montepremi: 1° classificato Scudetti + Coppa
2° classificato Coppa
- 9) Per quanto non contemplato, sono insindacabili le decisioni o le disposizioni prese dal Comitato Regionale o da chi per esso.

CALENDARIO

Martedì	27 aprile 2004	ore 20.00	3° categoria
Mercoledì	28 aprile 2004	ore 20.00	1° categoria
Giovedì	29 aprile 2004	ore 20.00	2° categoria

NB. La finale dei Campionati Regionali di 1° 2° 3° categoria ed i Campionati "UNDER 23" e Goriziana verranno disputati con data da destinarsi al Palazzetto dello Sport di Cervia.



ZONZINI
VINI · LIQUORI · BIBITE · DOLCIUMI
SERVIZIO A DOMICILIO
ZONZINI SILVANO e ANTONELLA
Via 4 Giugno - 47031 Serravalle R.S.M. - Tel. 0549/901844-900367, Fax 0549/901848

ORARI di GIOCOCAMPIONATO REGIONALE a SQUADRE

Serie "A" **Sabato 10 Aprile ore 13,00**
 Forlì (1) _ Imola (1) _ Rimini (1) _ Reggio Emilia (1)
Sabato 10 Aprile ore 17,00
 Ravenna (1) _ Imola (2) _ Bologna (1) _ Cesena (1) **SEDE di GIOCO**
Sabato 10 Aprile ore 21,00 **Bocc. C.San Pietro Terme**
 Forlì (2) _ Ravenna (2) _ Rimini (2) _ Bologna (2) **Viale Terme**
Lunedì 12 Aprile ore 10,00 **Castel S.Pietro Terme (BO)**
 Reggio Emilia (2) _ Ravenna (3) _ Imola (3) _ Cesena (2)

Serie "B" **Sabato 10 Aprile ore 13,00**
 Forlì (1) _ Bologna (1) _ Ravenna (1) _ Imola (1)
Sabato 10 Aprile ore 17,00 **SEDE di GIOCO**
 Reggio Emil (1) _ Bologna (2) _ Ravenna (2) _ Cesena (1) **Bocc. ARCI S.Lazzaro**
Sabato 10 Aprile ore 21,00 **Via Bellaria, 7**
 Forlì (2) _ Imola (2) _ Bologna (3) _ Reggio Emilia (2) **Bologna**
Lunedì 12 Aprile ore 10,00
 Rimini (1) _ Imola (3) _ Ravenna (3) _ Cesena (2)

Serie "C" **Sabato 10 Aprile ore 13,00**
 Forlì (1) _ Ravenna (1) _ Imola (1) _ Reggio Emilia (1) **SEDE di GIOCO**
Sabato 10 Aprile ore 17,00 **Bocc. C.San Pietro Terme**
 Reggio Emi (2) _ Ravenna (2) _ Bologna (1) _ Cesena (1) **Viale Terme**
Sabato 10 Aprile ore 21,00 **Castel S.Pietro Terme (BO)**
 Forlì (2) _ Imola (2) _ Rimini (1) _ Reggio Emilia (3)
Lunedì 12 Aprile ore 10,00
 Ravenna (3) _ Imola (3) _ Bologna (2) _ Cesena (2)

FIERA

dei

BIMBI



Via Monte Titano, 95
 Tel. 0541/784204
 RIMINI

Via S. Allende, 43
 Tel. 0541/954264
 CATTOLICA

Via U. Braschi, 42/B
 Tel. 0541/621431
 SANTARCANGELO di R.

ITALCAR

SPECIALISTA DELL'USATO

VEICOLI INDUSTRIALI E COMMERCIALI



S.S. Adriatica 16 Via Popilia, 275
47812 Torre Pedrera (Rimini)
Tel. 0541.722536-722554 - Fax 0541.722554
Cell. 335.7629316

Pronostici 1 - X - 2

1	CECCHINI (Rimini)	PONTESANTO (Imola)	3	3									
2	SETTECROCIARI (Cesena)	PAMBERA (Imola)	2	4									
3	CROAZIA (Lugo)	LATINO (Rimini)	5	1									
4	MOLINARI PELLE (S.Mauro)	OLIMPIC (Bologna)	5	1									
5	ENDAS (Roncalceci) A-A	Bocc.MASSALOMBAR. A-A	4	2									
6	BORGIO VECCHIO (Reda) A-B	PRESIDENT 1 (Ronco) A-B	2	4									
7	LATINO (Rimini) A-C	SANTANGIOLESE A-C	3	3									
8	Club ITALIA 1 (Osimo) A	DLF FALCONARA A	3	3									
9	C'ERA una VOLTA (Jesi) A	Circ.S.MARIA (Fabriano) A	4	2									
10	DLF FALCONARA B	IL GABBIANO (Ancona) B	5	1									
11	CASTIGLIONE (Cervia) B-D	SETTECROCIARI 2 (Ces) B-D	-	-									
12	SYMBOL (Faenza) C-C	AL PUNTO (Faenza) C-C	-	-									
	X	2	1	1	1	1	2	X	X	1	1	-	-

Punti 12 Nessuno Punti 11 Nessuno
Il Bar ENERGY (Riccione) ha totalizzato 6 punti. Vince 10. Euro



BILIARDI RICCI

Produzione e vendita biliardi
anche per abitazioni



- ASSISTENZA
- RIPARAZIONI
- RESTAURI
- ACCESSORI
- BILIARDINI
- CALCIOBALLILA
- PING PONG
- TAVOLI

Via Luigi Einaudi, 11 - 61032 Fano (Pu)
Tel. 0721.855388 Fax 0721.854313

www.riccibiliardi.it
info@riccibiliardi.it

Oggetto: Campionati Regionali a squadre di C.S.B. 2004

Si comunica che in data 10/12 aprile 2004 si svolgeranno i campionati regionali a squadre di C.S.B.

Serie "A" IMOLA Bocciofila Castel San Pietro Terme, Viale Terme

Serie "B" BOLOGNA Bocciofila ARCI S.Lazzaro (BO) via Bellaria, 7

Serie "C" IMOLA Bocciofila Castel San Pietro Terme, Viale Terme

A questa manifestazione parteciperanno n° 16 squadre di serie "A", n° 16 squadre di serie "B" e n° 16 squadre di serie "C".

La quota di partecipazione di serie "A" sarà di € 80.00, quella di serie "B" di € 70.00 e quella di serie "C" di € 60.00 per ogni singola squadra.

REGOLAMENTO

1) Le squadre devono essere composte da 9 giocatori (3 singoli 3 coppie); quelle di serie "A" potranno schierare un massimo di 4 giocatori di cat. Superiore, quelle di serie "B" 1 giocatore di cat. Superiore e quelle di serie "C" nessun giocatore di cat. Superiore. I giocatori di cat. Superiore presenti al primo incontro non potranno più essere sostituiti con altri giocatori di pari categoria.

NB. Categoria Superiore: di questa categoria fanno parte i giocatori Master e 1° categ

2) Si potranno utilizzare giocatori di altre squadre, dello stesso C.S.B., che non siano di cat. Superiore

3) Un giocatore può essere sostituito in qualsiasi momento dell'incontro da un altro giocatore della stessa squadra, purché inserito nell'elenco gara in qualità di riserva.

4) Le squadre, per ogni incontro, potranno presentare una sola riserva (non di cat. Superiore)

5) Le partite termineranno ai punti 90 per i singoli e ai punti 80 per le coppie.

6) nelle batterie di qualificazione, in caso di parità di partite vinte (3 a 3), si determinerà la squadra vincente in base alla migliore differenza punti (calcolati validi punti 90 per i singoli e punti 80 per le coppie). In caso di ulteriore parità la differenza punti verrà calcolata su tutti i punti fatti; se persiste parità si determinerà la squadra vincente tramite sorteggio.

7) Nell'incontro di finale (1° e 2° posto), in caso di parità (3 a 3), si procederà a un'incontro di spareggio: tre coppie e 2 singoli per ogni singola squadra; a meno che per ragioni di orario o di biliardi, il direttore di gara, d'accordo col Comitato Regionale, non decida di procedere diversamente.

Per quanto non contemplato, sono insindacabili le decisioni o le disposizioni prese dal Comitato Regionale o chi da esso.

E SANSÊL DE

Mario Caravita

Agente Esclusivo per Forlì, Ravenna,
Ferrara, Bologna, Rimini e Modena

Piazza Corelli, 20 - Fusignano (Ra)
Tel. e Fax 0545 52089 - Cell. 349 1330355
E-mail: biliardimari@tin.it

RIPARAZIONI e ASSISTENZA



2° Trofeo "Bar CIGNO"
06 marzo 2004 gara a coppie - MOIE (Ancona) -

SANTINI Romano e MENGONI Walter vincono il 2° trofeo "Bar Cigno"

A Moie in provincia di Ancona si è svolto il 2° Trofeo "Bar CIGNO" gara di boccette a coppie libera a tutte le categorie. 64 le coppie partecipanti che si sono date battaglia durante la settimana. Hanno vinto la coppia Santini Romano e Mengoni Walter in finale contro il Master Fabrizi Germano e Brandi Henry.

Classifica Finale

1) SANTINI Romano	MENGONI Walter	Fermo
2) FABRIZI Germano	BRANDI Henry	Macerata
3) FALCHETTI	CESARI	Macerata
3) MIGLIOZZI PAVIO	SABBATINI	San Severino
5) FINAURINI	PIGINI	Ancona
5) CHIERICHETTI	MANDOLESI	Porto Sant'Elpidio
5) CALO'	PASTORI	Moie
5) FAVA	GOFFI Giovanni	Ancona

MERCAUTO s.r.l.
Veicoli Nuovi - Usato con Usato

Via Covignano, 207 - 47900 Rimini (Rn) - Tel. 0541-791411



Donzelli AUTOCARROZZERIA
 SOCCORSO STRADALE

*La vostra soddisfazione
 è il nostro successo!!*

My Car

Noleggio
 - Auto
 - Fugoni
 - Monovalumi

Via Montessori, 7 - ANGELI DI ROSORA (AN) - Tel. 0731 814856 - Cell. 335 7042973
 www.donzelliautoservizi.it - info@donzelliautoservizi.it

IL CONCORSO SUPERBITE
È TERMINATO
ARRIVEDERCI AL PROSSIMO ANNO

Tratto da "LE FORMICHE Ultimo atto "

- | | |
|---|--|
| 1305 Torno a casa con una ragazza che ho portato fuori e sei isolati prima di casa sua tira fuori le chiavi. Allora la porto sui gradini e le metto le braccia intorno alla vita e lei fa: <<No, no, ti prego. Domani mattina mi odierò>>. E io le dico: <<Basta che ti svegli nel pomeriggio>>
Woody Allen | 1310 La classica ricetta per eliminare le ingiustizie: dai a tutti le stesse possibilità di partenza, specialmente l'educazione scolastica, e intanto tieni i negri lontani dal tuo portico.
Christopher Lasch |
| 1306 << Tu vai alle Nozze di Figaro?>>
<<No, me la cavo con un telegramma.>>
Anonimo | 1311 E' progresso se un cannibale usa la forchetta?
Stanislaw J.Lec |
| 1307 Al confessionale: <<Padre sono un Gay>>. <<Osservante o praticante?>>
Albert | 1312 Credono di essere di sinistra perchè mangiano il pesce con il coltello
Leo Longanesi |
| 1308 Il tempo vola e noi no. Strano sarebbe se noi volassimo e il tempo no, il cielo sarebbe pieno di uomini con l'orologio fermo.
Alessandro Bergonzoni | 1313 Non saluto la gente anche se non la conosco
Karl Kraus |
| 1309 Ero così veloce che avrei potuto alzarmi dal letto, attraversare la stanza, girare l'interruttore e tornare a letto sotto le coperte prima che la luce si fosse spenta.
Muhammad Ali (Cassius Clay) | 1301 Mi sono svegliato nel duemila e ho avuto paura perchè Berlusconi aveva comperato tutto. Perfino la Costituzione aveva fatto riscrivere. Da Mike Bongiorno. Il primo articolo diceva: <<L'Italia è una Repubblica fondata sul lavoro? Avete 20 secondi per rispondere. Via al cronometro.
Paolo Rossi-Gino & Michele |
| | 131 Le lacrime delle donne sono solo il sudore degli occhi
Giovannale |



Ricevitoria

- SUPERENALOTTO
- TOTOGOL
- TOTOSEI
- TOTOCALCIO

Via di mezzo, 43 A/B - Rimini - Tel. 0541 772706

PERSONAL zucchero



P.zza S. Allende,1 • 47824 Poggio Berni (RN)
Tel. 0541 629284 • Fax 0541 629150
zucchero@personalzucchero.com • www.personalzucchero.com

Classifica GENERALE "COPPA delle COPPE" 3ª categoriae Femminile dopo 7 prove VOGHERA_RAVENNA_ANCONA_MILANO_CARPI_SAVONA_BOLOGNA

Rank	Name	City	Points	Plays
1)	LAZZANO Loredana	Pavia	40	(F)
2)	RAGGIA.	Forli/Cesena	22	(3)
3)	CALABRO' A.	Savona	14	(3)
4)	MINGUZZI P.	Ravenna	12	(3)
5)	MARIANI L.	Perugia	11	(3)
6)	LIONELLO R.	Milano	11	(3)
7)	BARTESAGHIM.	Lecco	11	(3)
8)	MARZOLA F.	Bologna	11	(3)
9)	BELGRANO V.	Imperia	11	(3)
10)	ZECCHI V.	Ravenna	10	(3)
11)	CALABRO' D.	Savona	10	(3)
12)	BARONCININ.	Ravenna	9	(3)
13)	DANDOLO A.	Genova	9	(3)
14)	MATERA P.	Savona	9	(3)
15)	FAGIANI M.	Bergamo	8	(3)
16)	ZANNA R.	Bologna	8	(3)
17)	ZENNARO M.	Bergamo	8	(3)
18)	AGOSTINON.	Genova	8	(3)
19)	MINGOTTI M.	Bologna	7	(3)
20)	MARIANI G.	Lecco	7	(3)
21)	MARZOLA E.	Ravenna	6	(3)
22)	GABELLIM.	Ravenna	6	(3)
23)	FINOLLOR.	Genova	6	(3)
24)	IANICELLI S.	Savona	6	(3)
25)	FRANCIA L.	Ravenna	6	(3)
26)	FRANCO F.	Imola	6	(3)
27)	FORLIMBERGIA.	Perugia	6	(3)
28)	CAVALLINIC.	Pavia	6	(3)
29)	MAROCCHI M.	Imola	6	(3)
30)	VEZZALINI S.	Reggio Emilia	6	(3)
31)	GALLUZZI C.	Bologna	6	(F)

Seguono n° 21 Giocatori con Punti 4 e n° 34 Giocatori con Punti 3

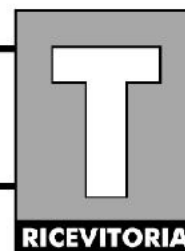

Tabaccheria riv. 65
Ricevitoria n. 9002 - Servizio FAX

SEBASTIANI
GLORETTA

TOTOCALCIO-TOTOGOAL-TOTIP-CORSE TRIS

P.zza C. Battisti, 6 - Rimini - Tel. e Fax 0541/51313

Classifica GENERALE "COPPA delle COPPE" 1°e2° categoria

dopo 7 prove VOGHERA_RAVENNA_ANCONA_MILANO_CARPI_SAVONA_BOLOGNA

1) GOBETTI Francesco	Pavia	Punti	27	(M)
2) PROTTI Cristiano	Forlì/Cesena	Punti	25	(M)
3) CORBETTA Angelo	Reggio Emilia	Punti	24	(M)
4) MOLDUZZI Luca	Ravenna	Punti	23	(M)
5) ZOFFOLI Maurizio	Ravenna	Punti	17	(M)
6) PORCU Fabio	Alessandria	Punti	15	(M)
7) CASADEI Luca	Imola	Punti	14	(M)
8) ALPIL	Savona	Punti	14	(1)
9) CARDELLI S.	Macerata	Punti	13	(1)
10) ZOFFOLI Andrea	Ravenna	Punti	13	(M)
11) OTTOBONI S.	Alessandria	Punti	13	(1)
12) FABRIZI G.	Macerata	Punti	12	(M)
13) REPETTO L.	Alessandria	Punti	12	(1)
14) DAMINELLIL.	Bergamo	Punti	12	(M)
15) TURRONIL.	Ravenna	Punti	12	(1)
16) CHINELLATO Luciano	Venezia	Punti	11	(M)
17) LEONARDI Claudio	Forlì/Cesena	Punti	11	(M)
18) BOVO T.	Bologna	Punti	10	(1)
19) MALLOZZI M	Roma	Punti	10	(1)
20) MERLONI Marco	Forlì/Cesena	Punti	9	(M)
21) PINARDI A.	Bologna	Punti	9	(2)
22) CCASADEI Sauro	Ravenna	Punti	9	(M)
23) DAL MONTE Alberto	Ravenna	Punti	9	(1)
24) NOVELLO C.	Savona	Punti	9	(1)
25) LOTITOS.	Lecco	Punti	8	(M)
26) FUSTINI M.	Bologna	Punti	8	(M)
27) MESSORI Andrea	Reggio Emilia	Punti	8	(M)
28) BEFFA Valentino	Ravenna	Punti	8	(1)
29) NASIP.	Reggio Emilia	Punti	8	(1)
30) MUSSONI Paolo	Rimini	Punti	7	(1)
31) PIERI Maurizio	Rimini	Punti	7	(1)
32) CAU Paolo	Rimini	Punti	7	(1)
33) ALVISI Valerio	Bologna	Punti	7	(1)
34) DRAGHETTI Leonardo	Bologna	Punti	7	(M)
35) CATELLANI Gianni	Bologna	Punti	7	(M)
36) MONTALETTI Maurizio	Forlì/Cesena	Punti	7	(1)
37) ORLANDI Delio	Forlì/Cesena	Punti	7	(1)
38) VIGANO' R.	Bergamo	Punti	7	(1)
39) BAGLIORIO F.	Savona	Punti	7	(1)
30) GALEGATIR.	Pordenone	Punti	5	(2)

Seguono n°9 Gioc. con P.6 - n°6 Gioc. con P.5 - n°21 Gioc. con P.4 - n°43 Gioc. con P.3

CORRIERE
ANNUNCI

DINO PROPERZI

Tel. 347.0882926

E-mail: propand@libero.it
AGENTE DI ZONA

Redazione: Tel. 0734.228880 - Fax 0734.229909 - E-mail: corriere@tin.it
Ufficio Grafico: Tel. 0734.223110 - Fax 0734.220161 - E-mail: edigraf@tin.it

itAltetti

Progetta e realizza coperture e rivestimenti per edifici con materiali adeguati alle esigenze tecniche e strutturali delle vostre abitazioni.
Per saperne di più visita il sito: www.italtetti.it

Via Santarcangelo, 4081
Loc. Sant'Andrea - 47824 Poggio Berni
Tel. 0541.629960 - Fax 0541.629855 - E-mail: italtetti@libero.it

F.I.Bi.S. Romagna - Campionato Romagnolo a squadre Serie "A1"

President e Settecrociari Kaput, Croazia stepitoso, Pambera, Mirella e Nuovo in gran forma. Energy squillo salvezza.

Nella ventiquattresima giornata del Campionato Romagnolo a squadre, Il President cade dolorosamente in casa del Mirella, ne approfitta il Croazia che superando di larga misura il Latino si porta a cinque punti dalla vetta. Il settecrociari, pur sconfitto nell'incontro contro il Pambera, conserva il terzo posto. Perde pesantemente contatto con le prime l'Olimpic sconfitto dal Molinari Pelle Bar Nuovo guidato dal galvanizzato Cristiano Protti. Importante successo interno dell'Energy che stacca di altri due punti lo Sport (sconfitto dal Molinella) nella corsa al decimo posto, piazzamento che assegna la salvezza senza ricorrere ai play-out.

Il giocatore + della giornata è Paolo Ravagli del Croazia Lugo che supera Filippo Perugini del Latino Rimini con lo score 90-28; nelle coppie Dolci Maurizio e Cau Paolo del Cecchini sconfiggono Caprara e Bellina del Pontesanto per 80-12. Iuri Minoccheri del President e Marco Mazzarini dell'Europa restano i migliori singoli con venti partite vinte su 24 giocate. Con 17 vittorie su 24 partite sono appaiate le Coppie Paolo Vitelli e Franco Merighi dell'Olimpic e Dal Monte e Bacci del Pambera.

Risultati e Classifiche del 11/03/2004 - 24° giornata Serie "A1"

CECCHINI (Rimini)	- PONTESANTO (Imola)	3	-	3
SETTECROCIARI (cesena)	- PAMBERA (imola)	2	-	4
ASBI GASTONE (Imola)	- ENERGY (Riccione)	2	-	4
CROAZIA (Lugo)	- LATINO (Rimini)	5	-	1
EUROPA (Ravenna)	- BUSSECCHIO (Forlì)	3	-	3
MIRELLA (imola)	- PRESIDENT (Forlì)	4	-	2
MOLINARI Pelle NUOVO	- OLIMPIC (S.Pietro C.)	5	-	1
MOLINELLA (Bologna)	- SPORT (Villamarina)	4	-	2

Classifica

PRESIDENT (Forlì)	p. 90	(24)
CROAZIA (Lugo)	p. 85	(24)
SETTECROCIARI (cesena)	p. 84	(24)
PAMBERA (imola)	p. 83	(24)
MIRELLA (imola)	p. 80	(24)
OLIMPIC (S.Pietro C.)	p. 80	(24)
EUROPA (Ravenna)	p. 77	(24)
LATINO (Rimini)	p. 77	(24)
MOLINARI Pelle NUOVO	p. 75	(24)
ENERGY (Riccione)	p. 70	(24)
SPORT (Villamarina)	p. 66	(24)
MOLINELLA (Bologna)	p. 64	(24)
BUSSECCHIO (Forlì)	p. 60	(24)
ASBI GASTONE (Imola)	p. 54	(24)
PONTESANTO (Imola)	p. 54	(24)
CECCHINI (Rimini)	p. 53	(24)

Prossimo turno: 18/03/04

BUSSECCHIO (Forlì)	- MOLINELLA (Bologna)
ENERGY (Riccione)	- EUROPA (Ravenna)
SPORT (Villamarina)	- MOLINARI Pelle NUOVO
PONTESANTO (Imola)	- ASBI GASTONE (Imola)
OLIMPIC (S.Pietro C.)	- MIRELLA (imola)
PAMBERA (imola)	- CECCHINI (Rimini)
PRESIDENT (Forlì)	- CROAZIA (Lugo)
LATINO (Rimini)	- SETTECROCIARI (cesena)

Cronistoria della 24° Giornata di "A1" del 11/03/04

EUROPA (Ravenna) - PONTESANTO (Imola) (4-2)			SETTECROCIARI (casena) - PRESIDENT (Forlì) (1-5)		
s. Balci M.	Querzola G.	101 - 82	s. Magnani J.	Ricci A.	79 - 90
s. Dal Monte A.	Galeati P.	95 - 71	s. Leonardi C.	Minoccheri J.	48 - 90
s. Mazzarini M.	Loreti M.	93 - 44	s. Fabbri M.	Gardini G.	82 - 90
c. Beffa V.	Galeati D.	43 - 81	c. Della C.	Batani G.	29 - 90
c. Chiarini G.	Sangiorgi M.		s. Magnani J.	Febbri C.	
c. Melandri R.	Fusini M.	64 - 82	c. Babbi M.	Turchi F.	63 - 81
Garavini S.	Bellina S.		c. Bolognesi B.	Merendi M.	
c. Casadei S.	Montroni G.	83 - 24	c. Cappelli D.	Nanni S.	82 - 36
Morini F.	Capraro M.		Goiera M.	Berti M.	
ASBI GASTONE (Imola) - PAMBERA (Imola) (2-4)			CROAZIA (Lugo) - OLIMPIC (S. Pietro C.) (5-1)		
s. Pamberti ?	Casadei L.	92 - 88	s. Molduzzi L.	Bovo T.	92 - 65
s. Giordani E.	Marocchi M.	93 - 85	s. Ravagli P.	Catellani G.	96 - 89
s. Randi C.	Centoni L.	68 - 90	s. Linari R.	Chinellato L.	62 - 90
c. Caravita R.	Bacci ?	60 - 86	c. Castellucci M.	Pinardi A.	80 - 48
Renzi A.	Dal Monte G.		Ferri F.	Pozzi D.	
c. Bianchi F.	Giovanini S.	36 - 83	c. Ricci V.	Vitelli P.	83 - 40
Medri M.	Preti ?		Morelli S.	Merighi F.	
c. Mannini M.	Cortecchia D.	79 - 61	c. Assirelli R.	Clayset L.	82 - 25
Berti R.	Manara ?		Benedetti F.	Martin S.	
MOLINELLA (Bologna) - ENERGY (Riccione) (3-3)			MIRELLA (Imola) - MOLINARI Pelle NUOVO (6-0)		
s. Poleito F.	Montaletti M.	92 - 83	s. Naldi G.	Orlandi D.	93 - 82
s. Mondì A.	Piepoli D.	90 - 73	s. Baldassarri A.	Protti C.	91 - 81
s. Vanin M.	Carloni P.	90 - 87	s. Carloni G.	Corsetta A.	95 - 41
c. Parma F.	Queti S.	72 - 80	c. Giustinian F.	Bersani V.	84 - 16
Masi V.	Manduchi M.		Mascherini G.	Spinelli D.	
c. Marchesini G.	Barbanti P.	25 - 84	c. Berti A.	Banchi I.	88 - 54
Sgargi D.	Besenghi R.		Mirri M.	Banchini G.	
c. Ansaloni D.	Cucchi G.	62 - 81	c. Albicocco V.	Gennari O.	81 - 56
Galegati ?	Di Mangano A.		Pelliconi A.	Fantini M.	
CECCHINI (Rimini) - LATINO (Rimini) (2-4)			BUSSECCIO (Forlì) - SPORT (Villamariana) (2-4)		
s. Giannetta G.	Rosa J.	70 - 90	s. Madonna P.	Zoffoli M.	75 - 90
s. Matteini E.	Perugini F.	90 - 60	s. Cifani M.	Merloni M.	60 - 90
s. Donati A.	Lisi G.	64 - 90	s. Camprini R.	Marini A.	54 - 90
c. Cau P.	Lettoli S.	53 - 80	c. Ville P.	Moriconi R.	57 - 80
Padovan R.	Bagli S.		Perini ?	Ricci A.	
c. Andruccioli A.	Migani M.	80 - 48	c. Lelli G.	Romani A.	80 - 67
Dolci M.	Corbelli O.		Bandini W.	Vasini S.	
c. Betti M.	Santoni A.	67 - 80	c. Bandini A.	Orlandi L.	80 - 67
Peppi A.	Spaconi C.		Ghetti M.	Tavone M.	

22° Trofeo "BILIARDO MATCH"

7° Prova "Coppa delle Coppe" 3° categoria (6/7 marzo 2004 Bologna)

A Marzola F. la prova di 3° categ. in finale con un suo concittadino Zennaro M.

A Bologna nella tradizionale gara nazionale di bocchette denominata "Biliardo Match", (7° prova Coppa delle Coppe) di cui si è disputata la 22° edizione, il bolognese Marzola F. si aggiudica il prestigioso Torneo (riservato ai giocatori di 3° categoria e al settore femminile) battendo in finalissima il suo concittadino Zennaro M. Terzi classificati la bravissima Lazzano Loredana di Pavia e a pari merito Calabrò A. di Savona. Unico giocatore romagnolo nei finalisti è Scardovi M. di Ravenna.

Classifica Finale

1) MARZOLA F.	Bologna	9) GALLUZZI C. (F)	Bologna
2) ZENNARO M.	Bologna	9) SCARDOVI M.	Ravenna
3) LAZZANO Loredana (F)	Pavia	9) DOSI F.	Imola
3) CALABRO' A.	Savona	9) FANELLI N.	Bologna
5) ZAMBONI R.	Bologna	9) TUCCIR.	Bologna
5) BERSANI R.	Bologna	9) MINGOTTI M.	Bologna
5) CALABRO' D.	Savona	9) CARLI S.	Siena
5) ZOTTI M.	Imola	9) VIGNA S. (F)	Pavia
		17) BRANCALION A.	Bologna
		17) ZILLI C.	Bologna

AUTO BAR

PIZZERIA APERTO 24 ORE

Sede del Club Forza Cesena

Tavola Fradda Pizza da Mezzogiorno

SANTARCANGELO di ROMAGNA
Via Braschi, 38 - Tel. 0541.626368

 B.D.L. srl



SEDE AMMINISTRATIVA:
Vf Strada, 1 Z.I. Padova - Tel. 049/8089099
SEDI OPERATIVE:
Via Italia, 23 - 47037 Rimini -
Tel. 0541/740011 Fax 0541/741274
Mercato ortofruttilicolo ingresso - Stand n. 1-3
Via Emilia, 60 - 47037 Rimini - Tel. 0541/740003
Via Spagna, 28 - 47037 Rimini

SORMANI s.r.l.

Multifunzioni e Sistemi Digitali
Registratori di Cassa
PC e Stampanti
Accessori Wi-Fi
Mobili e Pareti Attrezzate

Vendita e Assistenza Tecnica

Via Emilia, 84 - 47921 Rimini - Tel. 0541-740799
Fax 0541-742199 - E.mail: info@sormanisrl.it

PLUTONE

BAR & FOOD

F.I.B.I.S.

Via Plutone, 3
47900 - Rimini
Tel. 0541 770634

4 biliardi
internazionali

22° Trofeo "BILIARDO MATCH"

7° Prova "Coppa delle Coppe" 1° 2° categoria (6/7 marzo 2004 Bologna)

Cristiano PROTTI re delle gare nazionali, dopo Milano conquista Bologna.

A Bologna nella tradizionale gara nazionale di bocchette denominata "Biliardo Match", (7° prova Coppa delle Coppe) di cui si è disputata la 22° edizione, il sammauerese Cristiano Protti coglie una esaltante affermazione battendo 90 a 81 il campione italiano Maurizio Zoffoli di Faenza al termine di una contesa di straordinaria portata spettacolare. I due finalisti Protti e Zoffoli sono coetanei e agli inizi della loro carriera biliardistica sono stati più volte compagni di squadra nelle giovanili del Cesena dove hanno conquistato i loro primi successi a livello regionale, nei regionali di Comitato e nei campionati Italiani ed in ciascuna di queste occasioni hanno ottenuto grandi successi. A Milano Cristiano Protti si era aggiudicato un'altra gara Nazionale di bocchette l'"Ambrogino D'oro" battendo in un appassionato duello il cervese Andrea Zoffoli. In questa stagione finora Protti è l'unico che è riuscito a vincere due gare Nazionali. Ritornando alla gara di Bologna bisogna rimarcare il buon terzo posto dell'imolese Luca Casadei sconfitto da Protti in semifinale in una spece di rivincita della gara di Padova in cui Casadei in coppia con Andrea Messori aveva "scippato" la vittoria a Protti e Carlo Ugolini proprio negli ultimi frangenti della finalissima. A terzo posto pure il marchigiano di Macerata davanti a quattro romagnoli Doc, Iuri Minoccheri di Forlì ed i cesenati Claudio Leonardi, Marco Merloni e Delio Orlandi.

Classifica Finale

1) PROTTI Cristiano	Forlì/Cesena	17) FRANCHINI Gianluca	Ravenna
2) ZOFFOLI Maurizio	Ravenna	17) VIGANO' R.	Bergamo
3) CASADEI Luca	Imola	17) CARMINATI Gianpiero	Bergamo
3) CARDELLI S.	Macerata	17) VANNINI T.	Firenze
5) MINOCCHERI Iuri	Forlì/Cesena	17) COMANDINI J.	Forlì/Cesena
5) ORLANDI Delio	Forlì/Cesena	17) CHINELLATO Luciano	Venezia
5) LEONARDI Claudio	Forlì/Cesena	17) CRAVENNA G.	Lecco
5) MERLONI Marco	Forlì/Cesena	17) PORCU Fabio	Alessandria
9) BOVIO M.	Savona	17) CARAVITA R.	Imola
9) GASPERINI C.	Imola	17) SCARPETTI S.	Ravenna
9) PIERI Maurizio	Rimini	17) BACCHILEGA G.	Imola
9) ALPI L.	Savona	17) ROMUALDI R.	Forlì/Cesena
9) CICALI M.	Siena	17) CORBETTA Angelo	Forlì/Cesena
9) MORINI William	Bologna	17) DAL MONTE G.	Imola
9) GNAGNARELLI G.	Savona	17) BONETTO E.	Savona
9) BOGLIORIO F.	Savona	17) MERIGHI F.	Bologna
		33) SABBATANI Ettore	Imola
		33) BATTISTINI N.	Ravenna
		33) BOVO T.	Bologna
		33) ALBERI V.	Ravenna

Rappresentante
Farmaceutico

Mambelli
Massimo

Via Bongasi, 36
47100 Forlì
Tel. 0543.722889

MEDAGLIERE della 24° giornata del CAMPIONATO ROMAGNOLO a Squadre

Classifica dei primi 25 giocatori della serie "A1"

Singoli		Coppia	
1° MAZZARINI Marco	20 (24) Europa(ravenn	1° BACCI?	DAL Monte giuseppe
2° MINOCCHERI Iuri	20 (24) President (for	2° VITELLI Paolo	17 (22) Pambera(imola
3° MOLDUZZI Luca	18 (24) Croazia (lugo)	3° BAGLI Stefano	MERIGHI Franco
4° LEONARDI Claudio	17 (24) Settecrociari	4° BERTI Moreno	LETTOLI Stefano
5° ROSA Enrico	17 (24) Latino (rimini)	5° MASCHERINIG.franco	NANNI Stefano
6° BALDASSARRI Aless.	17 (24) Mirella (imola)	6° ASSIRELLI Remo	GIUSTINIANI Fabio
7° MERLONI Marco	16 (24) Sport (villama)	7° MANDUCHI Marco	BENEDETTI Fabrizio
8° ORLANDI Delio	16 (24) Molinari Pelle	8° FABBRI Giancarlo	QUIETI Stefano
9° RICCI Alex	16 (22) President (for	9° TURCHIFabio	BATANICristian
10° CORBETTA Angelo	16 (24) Molinari Pelle	10° MIRRI Maurizio	MERENDI Martino
11° MAROCCHI Manuel	15 (24) Pambera (imola)	11° PINARDI Andrea	BERTI Alberto
12° MAGNANI James	14 (24) Settecrociari	12° FANTINI Mauro	POZZI Daniele
13° RAVAGLI Paolo	13 (24) Croazia (lugo)	13° TURRISI Alfio	GENNARI Oscar
14° ZOFFOLI Maurizio	13 (24) Sport (villama)	14° CLAYSSET Lauro	BABBI Marcello
15° CHINELLATO Luciano	13 (23) Olimpico (s.pie	15° CORTECCHIA Danilo	MARTIN Stefano
16° BASENGHI Roberto	13 (19) Energy (riccio	16° GALEATI Paolo	GIOVANNINI Stefano
17° CANTONI Luigi	13 (24) Pambera (imola)	17° GHETTI Massimo	SANGIORGI Massimo
18° NALDI Gianluca	13 (24) Mirella (imola)	18° ALBICOCCO Valerio	BANDINI Andrea
19° BOVO Tiziano	13 (23) Olimpico (s.pie	19° DELLA Chiesa sauro	PELLICONI Andrea
20° GARDINI Giampaolo	12 (24) President (for	20° BIANCHI Italo	FOIERA Marco
21° CANTONI Giovanni	12 (24) Mirella (imola)	21° LINARI Rossano	BIANCHINI Gianluca
22° CASADEI Luca	12 (24) Pambera (imola)	22° RICCI Valentino	CASTELLUCCI Mauro
23° PERUGINI Filippo	12 (23) Latino (rimini)	23° MARCHESINI Giancarlo	MORELLI Sante
24° CAU Paolo	11 (23) Cecchini (rimi	24° PRETI?	GALEGATI?
25° MONDI Andrea	11 (18) Molinella (bol	25° DOLCI Maurizio	MANARA?
			GIANNETTA Giovanni



ARREDAMENTI

EXPO 2000

AL VOSTRO SERVIZIO DAL 1988

MOBILI

Tel. 0541759155 - Fax 0541 756804

e-mail: info@arredamentiexpo2000.it www.arredamentiexpo2000.it

Facebook: Arredamenti Expo' 2000

Via Ausa, 24 (Superstrada di San Marino) - 47853 Cerasolo di coriano (RN)

MAGAZZINI GENERALI

del

MOBILE

Via AUSA, 85 (Superstr. Rimini - S. Marino Km. 7)
47852 CERASOLO DI CORIANO (RN) - Tel. 0541/756786

I PREZZI CHE HAI
SEMPRE SOGNATO

PRONTA CONSEGNA

PAGAMENTI RATEALI FINO A 48 MESI

Aperto dalle 9.00 alle 12.30 e dalle 15.00 alle 19.00
Chiuso per turno venerdì - Aperto domenica pomeriggio



Comitato di Ravenna

Bar FRATTI (dietro la Basilica S. Apollinare)

Via Zuccherificio - CLASSE (RA) - Tel. 0544.527012

Gara Interprovinciale di biliardo

BOCLETTE a 64 coppie

Riservata ai giocatori di 3° categoria

PROGRAMMA della MANIFESTAZIONE

GIORNATA di GARA

- MERCOLEDI'	24 - 03 - 04	ore 20,30
- GIOVEDI'	25 - 03 - 04	ore 20,30
- LUNEDI'	29 - 03 - 04	ore 20,30
- MARTEDI'	30 - 03 - 04	ore 20,30

FINALE

MERCOLEDI' 31 - 03 - 2004 ore 20,00

Norme di partecipazione

- La partita terminerà ai punti 80
- I giocatori sono tenuti ad informarsi dell'orario e della sede di gioco
- Vigè il regolamento F.I.Bi.S - 2003-2004
- Isrizioni presso il Bar FRATTI - Tel 0544.527012
- Quota iscrizioni e montepremi come da tabella regionale F.I.Bi.S.

Si gioca su n° 4 biliardi RICCI

AMICO BAR

DA GIGI

Pizzeria ✓

Panini ✓

Piadineria ✓

✓ Bar

✓ Sala Biliardi

✓ Visione Sky Calcio

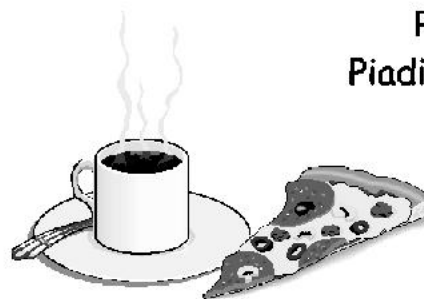

Via Rosmini, 49 - Tel. 0541-371411 - Marebello (RN)

22/28
MARZO 2004

1° TROFEO C.S.B. "G. LEOPARDI"

* Gara Interregionale a Tris per 2 giocatori - 5-C-5- Punti 40 - 80 - 120 Batterie a Categorie Separate non 2 di prima cat. senza vincolo di Comitato: miste e 3ª Categoria * Autorizzazione del Comitato Regionale Marche * Iscrizioni c/o Gianfranco Duci 368.3255357 entro il GIOVEDÌ 18 Marzo

PROGRAMMA GARA		Mista	3ª cat.	MONTEPREMI x 96 TRIS € 3.350,00		
Lunedì	22 ore 20.00	1	1	1° Class. Trofeo + B.V.	€	750,00
Martedì	23 ore 20.00	2	1	2° Class. Trofeo + B.V.	€	450,00
Mercoledì	24 ore 20.00	3	1	3° Class. Trofeo + B.V.	€	300,00
Giovedì	25 ore 20.00	2	1	3° Class. Trofeo + B.V.	€	300,00
Girone Finale DOMENICA 28/03 - ore 19.00				5°/12° Class. € 150x8	= B.V.	€ 1.200,00
Premiazioni effettuate da autorità cittadine.				4 Spareggi x € 35	= B.V.	€ 140,00
				Perd. 3ª partita € 30x12	= B.V.	€ 360,00



CAAR RIMINI



Francesco cell. 335. 6656722
Andrea cell. 335. 7051177
Massimiliano cell. 335. 6313350

Magazzino Tel. & Fax 0541. 625365
Mercato Tel. & Fax 0541. 681411

TRATTORIA DA "LA GISA"



Via Beccadelli, 13 - 47900 RIMINI
Tel. 0541.50190 - Cell. 0348.7035911

Risultati e Classifiche del 12/03/2004 - 20ª giornata Serie "A" girone A

PINARELLA 2 (cervia)	- GRANAROLO (Faenza)	5	- 1
STUOIE (Lugo)	- ASIRELLI 1 (Cotig)	2	- 4
ENDAS (Roncalceci)	- BOCCIOFIL.(Massal)	4	- 2
ASIRELLI 2 (Cotig)	- SABRINA (Mandriole)	3	- 3
EUROPA (Ravenna)	- CROAZIA (Lugo)	3	- 3
LA FEROCO (Villanova)	- CIRC.SPORT (Ravenna)	3	- 3

Classifica

PINARELLA 2 (cervia) p. 84	(20)
ASIRELLI 1 (Cotig) p. 79	(20)
EUROPA (Ravenna) p. 71	(20)
BOCCIOFIL.(Massal) p. 62	(20)
STUOIE (Lugo) p. 62	(20)
SABRINA (Mandriole) p. 59	(20)
LA FEROCO (Villanova) p. 58	(20)
ENDAS (Roncalceci) p. 55	(20)
ASIRELLI 2 (Cotig) p. 54	(20)
GRANAROLO (Faenza) p. 51	(20)
CIRC.SPORT (Ravenna) p. 43	(20)
CROAZIA (Lugo) p. 42	(20)

Prossimo turno: 17/03/04

CIRC.SPORT (Ravenna)	- CROAZIA (Lugo)
SABRINA (Mandriole)	- LA FEROCO (Villanova)
ENDAS (Roncalceci)	- STUOIE (Lugo)
ASIRELLI 2 (Cotig)	- EUROPA (Ravenna)
BOCCIOFIL.(Massal)	- PINARELLA 2 (cervia)
GRANAROLO (Faenza)	- ASIRELLI 1 (Cotig)



ZAVAGLIA SERGIO
& C S.A.S.



COMMERCIO INGROSSO PRODOTTI ORTOFRUTTICOLI

Mercato Ortofrutticolo Box 25-27-29-31 RIMINI
Tel. e Fax 0541/740265 - 740418

Risultati e Classifiche del 12/03/2004 - 20° giornata Serie "A" girone B

BORGIO VECCHIO (Reda)	- PRESIDENT 1 (Ronco)	2	- 4
ENDAS (Carraie)	- N.RESISTENZA (Forli)	4	- 2
Dell' AMORE (Forli)	- RONCO 2002 (Forli)	4	- 2
ITALIA (Predappio)	- BUSSECCHIO (Forli)	3	- 3
SYMBOL (Faenza)	- Arci FIUMANA (Predap)	5	- 1
PRESIDENT 2 (Ronco)	- I FIORI (Faenza)	4	- 2

Classifica

Dell'AMORE (Forli) p. 94	(20)
PRESIDENT 1 (Ronco) p. 79	(20)
BORGIO VECCHIO (Reda) p. 74	(20)
ITALIA (Predappio) p. 72	(20)
SYMBOL (Faenza) p. 62	(20)
N.RESISTENZA (Forli) p. 60	(20)
BUSSECCHIO (Forli) p. 53	(20)
ENDAS (Carraie) p. 52	(20)
RONCO 2002 (Forli) p. 50	(20)
PRESIDENT 2 (Ronco) p. 48	(20)
I FIORI (Faenza) p. 45	(20)
Arci FIUMANA (Predap) p. 31	(20)

Prossimo turno: 19/03/04

I FIORI (Faenza)	- Arci FIUMANA (Predap)
BUSSECCHIO (Forli)	- PRESIDENT 2 (Ronco)
Dell' AMORE (Forli)	- ENDAS (Carraie)
ITALIA (Predappio)	- SYMBOL (Faenza)
RONCO 2002 (Forli)	- BORGIO VECCHIO (Reda)
PRESIDENT 1 (Ronco)	- N.RESISTENZA (Forli)



CAAR RIMINI



Francesco cell. 335. 6656722
 Andrea cell. 335. 7051177
 Massimiliano cell. 335. 6313350

Magazzino Tel. & Fax 0541. 625365
 Mercato Tel. & Fax 0541. 681411

FIBIG FEDERAZIONE ITALIANA BILIARDO SPORTIVO - WCBS - UMB - CEB - EPBF
 Comitato Provinciale di Ancona - Sezione Sorcetti

IL C.S.B. GIACOMO LEOPARDI
 con il patrocinio e la compartecipazione del Comune di Falconara M.

organizza

27/28
MARZO 2004

1° GRAN PRIX CITTÀ DI FALCONARA

Gara Nazionale Individuale per 256 giocatori delle Categorie: Master 1° e 2°
 valida come 8° PROVA DELLA COPPA DELLE COPPE



- Sede unica: Via Stadio - FALCONARA M. - Tel. 071.9172418
- SALONE DOTATO DI 8 BILIARDI NUOVI - Ristorante interno
- Iscrizioni: tramite COMITATO PROV.LE o di ZONA, entro GIOVEDÌ 18 Marzo c/o Sig. Agostino Tomasini (BO) - 051.6012525 - 338.9326042
- Organizzazione e Direzione di gara Sig. Gianfranco Duca (AN) 368.3255357
- Riprese televisive T.V.R.S. • Obbligo divisa nazionale • Divieto di fumare
- Uscita A14 Casello Ancona Nord indi per Stadio Falconara M.

PROGRAMMA DELLA MANIFESTAZIONE

SABATO 27/03 - Ore 11,00: Inizio degli incontri fino a tarda sera



Donzelli AUTOCARROZZERIA
 SOCCORSO STRADALE

*La vostra soddisfazione
 è il nostro successo!!*

My Car

- Noleggio**
- Auto
 - Fugoni
 - Monovolumi

Via Montessori, 7 - ANGELI DI ROSORA (AN) - Tel. 0731 814856 - Cell. 335 7042973
www.donzelliautoservizi.it - info@donzelliautoservizi.it

FIBIBFEDERAZIONE ITALIANA BILIARDO SPORTIVO - WCBS - UMB - CEB - EPBF
COMITATO PROVINCIALE DI ANCONA - SEZIONE BOCCETTE**il C.S.B. CRAL PALOMBINA VECCHIA**

organizza

27/28
MARZO 2004**2° TROFEO****CRAL PALOMBINA VECCHIA****8ª PROVA DELLA COPPA DELLE COPPE**

- Gara Nazionale riservata alla 3ª Categoria e Femminile
- Partite ai punti 80 • Obbligo divisa nazionale • Divieto di fumare

PROGRAMMA DELLA MANIFESTAZIONE

- **SABATO 27 Marzo:** Inizio Batterie - ore 12.00/16.00/20.00
- **DOMENICA 28 Marzo:** Prosecuzione batterie - ore 9.30/12.00
- **DOMENICA 28 Marzo:** Girone Finale - ore 15.00 indi premiazioni
- Uscita A 14-Ancona Nord, proseguire per Ancona svincolo Falconara M. indi direzione Stazione FFSS

SEDI DI GIOCO: - CRAL Palombina Vecchia
Via Palombina Vecchia • tel. 071.912170

- Dopolavoro Ferroviario Falconara
Via Marsala • tel. 335.6643679

- Organizzazione Generale: Sig. GIANFRANCO DUCA
- Direttore di Gara: Sig. MASSIMO MASSACESI 338.5949877 / 368.7185658
- Iscrizioni tramite Comitati Provinciali o di Zona c/o Sig. AGOSTINO TOMASINI (Bo) tel. e fax 051.6012525 - cell. 338.9326042 entro MARTEDI 23 MARZO.

Resultati e Classifiche del 12/03/2004 - 20ª giornata Serie "A" girone C

PINARELLA 1 (Cervia)	- SETTECROCIARI (Cesena)	4 - 2
PLUTONE (Rimini)	- S.MARGHERITA (Bellar)	3 - 3
ENERGY (Riccione)	- FILON (Rimini)	5 - 1
CENTRAL BAR (Rimini)	- BAR PABLO (Martorano)	4 - 2
LATINO (Rimini)	- SANTANGIOLESE	3 - 3
GATTOLINO (Cesena)	- SPORT (Villamarina)	4 - 2

Classifica

S.MARGHERITA (Bellar)	p. 77	(20)
SETTECROCIARI (Cesena)	p. 75	(20)
ENERGY (Riccione)	p. 70	(20)
CENTRAL BAR (Rimini)	p. 67	(20)
PINARELLA 1 (Cervia)	p. 66	(20)
BAR PABLO (Martorano)	p. 55	(20)
GATTOLINO (Cesena)	p. 55	(19)
FILON (Rimini)	p. 54	(20)
PLUTONE (Rimini)	p. 53	(20)
SPORT (Villamarina)	p. 50	(20)
SANTANGIOLESE	p. 48	(20)
LATINO (Rimini)	p. 44	(19)

Prossimo turno: 19/03/04

SPORT (Villamarina)	- SANTANGIOLESE
BAR PABLO (Martorano)	- GATTOLINO (Cesena)
ENERGY (Riccione)	- PLUTONE (Rimini)
CENTRAL BAR (Rimini)	- LATINO (Rimini)
FILON (Rimini)	- PINARELLA 1 (Cervia)
SETTECROCIARI (Cesena)	- S.MARGHERITA (Bellar)



Gasparoni Bruno

CAAR
Centro
Agro
Alimentare
Riminese

Tel. 0541-680235
Fax 0541-680235
Cell. 337-611913

Via Emilia Vecchia, 75 - Rimini

 **B.D.L. srl**



di lenardo
IMPORT EXPORT



**Centro
Agro
Alimentare
Riminese**

SEDI OPERATIVE:
Via Emilia Vecchia, 75 - 47823 RIMINI
Tel. 0541 681618 683863 - Fax 0541 681513

SEDE AMMINISTRATIVA:
VI^a Strada, 1 Z.I. Padova - Tel. 049/8089099



**FEDERAZIONE ITALIANA BILIARDO SPORTIVO
GRAND CASINO' di PORTOROSE
SLOVENIA**



METROPOL RESORT
Casino
PORTOROZ

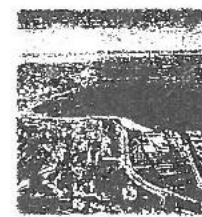

GRAND HOTEL METROPOL

Portorose - Slovenia

ORGANIZZANO:

18/19/20/21 MARZO 2004

**TROFEO GRAND CASINO' di PORTOROSE
Meeting Internazionale
Biliardo Sportivo Boccette a Coppie**

Le iscrizioni dovranno essere comunicate entro il 14 Marzo 2004 al Presidente della Commissione Tecnica Sig. Agostino Tomasini - c/o CIRCOLO SPARTACO: Via Giombologna, 4 - Bologna - Tel. 051/6012525 338.9326042 dalle ore 14 alle ore 22 per il tramite dei Comitati Provinciali o di Zona, che saranno garanti della quota d'iscrizione € 50,00 (a coppia) **IMPORTANTE:** la formazione delle coppie è libera purché composta da giocatori tesserati nella stessa provincia, anche appartenenti a Federazioni ed Associazioni diverse.

L'ALBO D'ORO
Trofeo Grand Casinò di Portorose
Meeting Internazionale - Boccette a Coppie (Slovenia)

82/83	PERISANI V.	FRANZI G.	Fed. Casena
82/84	FRANCIONI CL.	KEFER V.	Favenna
84/86	SANTIZIANI G.	SANTIZIANI D.	Corchiano
85/88	MONOCENCHI L.	LELLI SL.	Fed. Casena
88/89	ZIFFOLI M.	ZIFFOLI A.	Fed. Casena
87/88	LUGLI S.	BARALDI G.	Roggio Casale
88/89	FRANCHINI GL.	BARALDI A.	Favenna
89/90	PALAZZINI S.	MISLUGGI P.	Macerata
90/91	DARINELLI L.	CLARINELLI P.	Savigno
81/82	BIAZZI R.	DIORI R.	Cremona
82/83	ROSSI E.	PERUGINI E.	Rimini

Presidente Federale FIBIS
Avv. Emanuele Pisciotti

Com. Storico, Soc. Boccette
Giuseppe Sorrenti

Organizzazione Green Plans
Walter De Borsari (Com. Fed. Fibi)

PREMI (256 coppie)

1°	coppia class.	Trofeo, 2 med. oro	R.S. € 1.500,00
2°	coppia class.	Coppa, 2 med. argento	R.S. € 1.000,00
3°/4°	coppia class.	Coppa, 2 med. bronzo	R.S. € 700,00 x 2
5°/8°	coppia class.	Oggetto ricordo	R.S. € 400,00 x 4
9°/16°	coppia class.	Oggetto ricordo	R.S. € 350,00 x 8
17°/32°	coppia class.		R.S. € 300,00 x 16

Attenzione: Per le coppie vincitrici di batteria che giocheranno il giovedì con inizio alle ore 21,00 oltre al R.S. di € 300,00 verrà riconosciuto un bonus di € 200,00.
Per le coppie perdenti che giocheranno il giovedì verrà riconosciuto un R.S. di € 100,00.
Per le coppie vincitrici di batteria che giocheranno il venerdì con inizio alle ore 16,00 oltre al R.S. di € 300,00 verrà riconosciuto un bonus di € 150,00. Per le coppie vincitrici di batteria che giocheranno il venerdì con inizio alle ore 20,30 oltre al R.S. di € 300,00 verrà riconosciuto un bonus di € 100,00.

**19/20/21 MARZO 2004
MEETING FEMMINILE BOCCETTE INDIVIDUALE**

Quota di iscrizione € 25,00 (32 PARTECIPANTI)

1° Class.	Trofeo, Medaglia D'oro	R.S. € 350,00
2° Class.	Oggetto Ricordo	R.S. € 300,00
3°/4° Class.		R.S. € 200,00 x 2

Attenzione: Per l'addetta vincitrice di batteria che giocherà il Venerdì con inizio dalle ore 21,00 oltre al rimborso spese di € 200 verrà riconosciuto un bonus di € 100,00

Informazioni e Prenotazioni Alberghiere:



Dalle ore 9 alle ore 17
Tel. 0038 656 749170 - 0038 641 679242
Fax 0038 656 747255
E-mail: altafin@iol.net

ALTAFIN
www.altafin.si

A.B.I.S**Comitato Rimini**
organizzaCentro Commerciale **AZZURRO** Dogana R.S.M.**2° Memorial**
Giorgio DEL BENE**Sabato 03/04 Domenica 04/04/2004**

Gara Interprovinciale "Bocchette" individuale - Aperta a tutti i giocatori tesserati

PROGRAMMA della MANIFESTAZIONE

SABATO 03 - 04 - 2004 ore 10,00 - 14,30 - 17,30 - 20,30

DOMENICA 04 - 04 - 2004 ore 09,00

FINALI DOMENICA - 04 Aprile 2004 - ore 15,00

NORME DI PARTECIPAZIONE

La gara si svolgerà presso il Centro Commerciale AZZURRO (Serravalle R.S.M.)

Per INFORMAZIONI: QUIETI Alberto 338.9953107 - 0541.610888

chiusura iscrizioni e sorteggi MERCOLEDI' 24 Marzo 2004

SIGIOCA SUBILIARDI TRADIZIONALI CON BUCHE

GreenMac

MACCHINE PER L'ALLUMINIO

Mauro Greppi
Cell. 348/0848511Via S. Leo, 28 - Zona Ind.
47838 RICCIONE (RN)
Tel. 0541 607321
Fax 0541 699301
E-Mail: greenmac@libero.it
P. IVA 02669400406**Risultati del 12/03/2004 - 20° giornata**
Serie "B" girone ACIRC.SPORT 1 (Ravenna) - Endas MAMELI (Ravenna) 3 - 3
SABRINA 1 (Mandriole) - ARCI GIOVECCA (Lugo) 3 - 3
BARFRATTI 1 (Classe) - EUROPA (Ravenna) 5 - 1
FIUMAZZO 1 (Alfons) - ENDAS (S.Stefano) 4 - 2
ARCI (S.Alberto) - Endas GUERRINI 1 (ra) 4 - 2
GRANAROLO1 (Faenza) - BORGIO VECCHIO (Reda) 3 - 3

Classifica

ARCI GIOVECCA (Lugo)	p. 77	(20)
EUROPA (Ravenna)	p. 75	(20)
BARFRATTI 1 (Classe)	p. 74	(20)
GRANAROLO 1 (Faenza)	p. 62	(20)
CIRC.SPORT 1 (Ravenna)	p. 61	(20)
ENDAS (S.Stefano)	p. 60	(20)
Endas GUERRINI 1 (ra)	p. 60	(20)
SABRINA 1 (Mandriole)	p. 59	(20)
Endas MAMELI (Ravenna)	p. 49	(20)
FIUMAZZO 1 (Alfons)	p. 48	(20)
ARCI (S.Alberto)	p. 48	(20)
BORGIO VECCHIO (Reda)	p. 47	(20)

Prossimo turno: 19/03/04

BORGIO VECCHIO (Reda) - Endas GUERRINI 1 (ra)
ENDAS (S.Stefano) - GRANAROLO1 (Faenza)
BARFRATTI 1 (Classe) - SABRINA 1 (Mandriole)
FIUMAZZO 1 (Alfons) - ARCI (S.Alberto)
EUROPA (Ravenna) - CIRC.SPORT 1 (Ravenna)
Endas MAMELI (Ravenna) - ARCI GIOVECCA (Lugo)**Risultati del 12/03/2004 - 20° giornata**
Serie "B" girone BBORSA (Fusignano) - RIONE GIALLO (Faenza) 4 - 2
SABRINA 2 (Mandriole) - FIUMAZZO 2 (Alfons.) 4 - 2
Endas GUERRINI 2 (ra) - SYMBOL (Faenza) 3 - 3
ASIRELLI (Cotig) - STUOIE (Lugo) 5 - 1
BORGIO TULIERO (Faenza) - Bar FRATTI2 (Classe) 5 - 1
GRANAROLO2 (Faenza) - CIRC.SPORT 2 (Ravenna) 1 - 5

Classifica

BORSA (Fusignano)	p. 80	(20)
BORGIO TULIERO (Faenza)	p. 79	(20)
SYMBOL (Faenza)	p. 74	(20)
ASIRELLI (Cotig)	p. 67	(20)
Endas GUERRINI 2 (ra)	p. 67	(20)
STUOIE (Lugo)	p. 62	(20)
CIRC.SPORT 2 (Ravenna)	p. 60	(20)
GRANAROLO2 (Faenza)	p. 58	(20)
Bar FRATTI2 (Classe)	p. 54	(20)
FIUMAZZO 2 (Alfons.)	p. 44	(20)
RIONE GIALLO (Faenza)	p. 43	(20)
SABRINA 2 (Mandriole)	p. 32	(20)

Prossimo turno: 19/03/04

CIRC.SPORT 2 (Ravenna) - Bar FRATTI2 (Classe)
STUOIE (Lugo) - GRANAROLO2 (Faenza)
Endas GUERRINI 2 (ra) - SABRINA 2 (Mandriole)
ASIRELLI (Cotig) - BORGIO TULIERO (Faenza)
SYMBOL (Faenza) - BORSA (Fusignano)
RIONE GIALLO (Faenza) - FIUMAZZO 2 (Alfons.)**BAR TRATTORIA**

Primi piatti fatti a manoVia S.Aquilina, 34
47900 Rimini (Rn)
Tel. 0541 756945
Fax 0541 756396**CHIUSO IL LUNEDI'**

**Risultati del 12/03/2004 - 20° giornata
Serie "B" girone C**

VILLAGRAPPA (Forlì)	- Bar K 3 (Predappio)	2 -4
BUSSECCHIO2 (Ranco)	- N.RESISTENZA (Forlì)	6 -0
Dell'AMORE 1 (Forlì)	- C.CITTADINO (Forlì)	5 -1
CAVA RIVALTA (Forlì)	- BUSSECCHIO1 (Forlì)	4 -2
NADIANI (Fratta)	- Dell'AMORE 2 (Forlì)	2 -4
Endas MELDOLA (forlì)	- C.BALDUCCI (Forlì)	5 -1

Classifica

Dell'AMORE 1 (forlì)	p. 83	(20)
Endas MELDOLA (forlì)	p. 75	(20)
BUSSECCHIO 1 (Forlì)	p. 73	(20)
C.CITTADINO (Forlì)	p. 72	(20)
C.BALDUCCI (Forlì)	p. 66	(20)
CAVA RIVALTA (Forlì)	p. 59	(20)
Dell'AMORE 2 (Forlì)	p. 58	(20)
BUSSECCHIO 2 (Ranco)	p. 58	(20)
VILLAGRAPPA (Forlì)	p. 52	(20)
Bar K 3 (Predappio)	p. 46	(20)
N.RESISTENZA (Forlì)	p. 44	(20)
NADIANI (Fratta)	p. 34	(20)

Prossimo turno: 19/03/04

C.BALDUCCI (Forlì)	- Dell'AMORE 2 (Forlì)
BUSSECCHIO1 (Forlì)	- Endas MELDOLA (forlì)
Dell'AMORE 1 (forlì)	- BUSSECCHIO2 (Ranco)
CAVA RIVALTA (Forlì)	- NADIANI (Fratta)
C.CITTADINO (Forlì)	- VILLAGRAPPA (Forlì)
Bar K 3 (Predappio)	- N.RESISTENZA (Forlì)

**Risultati del 12/03/2004 - 20° giornata
Serie "B" girone D**

SPORT 1 (Villamarina)	- PRESIDENT (Forlì)	3 -3
BAR PABLO (Martorano)	- RAPHAEL (S.Vittore)	4 -2
TORRE Del MORO 1 (cese)	- IL BIRILLO (S.Egidio)	2 -4
AUTOSTRADA (V.Calabra)	- CASTIGLIONE (Cervia)	3 -3
C.CITTADINO (Forlì)	- GATTOLINO (Cesena)	3 -3
SETTECROCIARI2 (Ces)	- SPORT 2 (Villamar)	1 -5

Classifica

SPORT 1 (Villamarina)	p. 84	(20)
PRESIDENT (Forlì)	p. 70	(20)
SPORT 2 (Villamar)	p. 66	(20)
TORRE Del MORO 1 (cese)	p. 65	(20)
IL BIRILLO (S.Egidio)	p. 65	(20)
GATTOLINO (Cesena)	p. 61	(20)
RAPHAEL (S.Vittore)	p. 60	(20)
AUTOSTRADA (V.Calabra)	p. 59	(20)
C.CITTADINO (Forlì)	p. 55	(20)
CASTIGLIONE (Cervia)	p. 45	(20)
SETTECROCIARI2 (Ces)	p. 45	(20)
BAR PABLO (Martorano)	p. 45	(20)

Prossimo turno: 19/03/04

SPORT 2 (Villamar)	- GATTOLINO (Cesena)
CASTIGLIONE (Cervia)	- SETTECROCIARI2 (Ces)
TORRE Del MORO 1 (cese)	- BAR PABLO (Martorano)
AUTOSTRADA (V.Calabra)	- C.CITTADINO (Forlì)
IL BIRILLO (S.Egidio)	- SPORT 1 (Villamarina)
PRESIDENT (Forlì)	- RAPHAEL (S.Vittore)

GRAN CAFFÉ

MOKA SIRS

Via Cesare Cantù, 24
47037 Dogana RSM
Tel. 0549/908001

CON SALA BILIARDI



OTTICA DIAMANTE

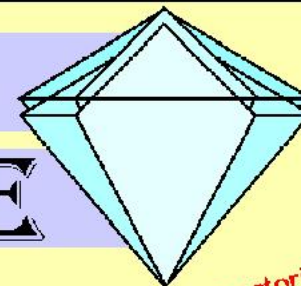

di Pompili Luciano

Convenienza e Garanzia

Controllo computerizzato della vista

Piccole riparazioni

a tutti i giocatori
e presidenti
sconto 15%

**Lenti a contatto
Usa e Getta**

I migliori materiali, le migliori firme

Vasta gamma di occhiali da sole

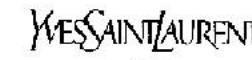

completi da vista a prezzi ECCEZIONALI

OTTICA DIAMANTE: Via Coletti, 37 - 47900 Rimini - Tel. 0541/53790

MEDAGLIERE Aggiornato alla 20° giornata - 05/03/2004

Classifica dei primi 12 giocatori della serie "A"

Singoli

1° MASSACESI Giacomo	18 (19) Dif.ancona	1° GIACCAGLIA Alessio	AGOSTINELLI Alberto 13 (18) Dif.ancona
2° BUONGUSTO Gianpaolo	14 (19) Dif Falconara	2° MEARELLI Ugo	PIERSIGILLI Luigi 13 (16) Circ.s.maria (
3° MERLI Leonardo	14 (19) C'era Una volt	3° LUCARINI Estemio	POLLO Roberto 12 (19) Circ.s.maria (
4° POCOGNOLI Massimo	13 (19) Circ.s.maria (4° AGOSTINELLI Claudio	PUGNALONI Ferd. 12 (18) Club Italia 1
5° MAZZARINI Ferdinando	12 (13) C'era Una volt	5° BELLAGAMBA Mario	MONTALBINI Giusep 11 (15) C'era Una volt
6° MASSACESI Massimo	12 (16) Dif.ancona	6° GIOACCHINI Giorgio	MOSCA Marcello 10 (16) Cral Palombina
7° SARACCHINI Massimo	10 (17) Club Italia 1	7° DELLA Bella luigi	ROMUALDI Riccardo 10 (20) Bar Cigno (moi
8° VITALI Carlo	10 (20) Cral Palombina	8° STAZI Paolo	ZAPPATERRENI Gino 8 (11) Bar Altesino (
9° RONCONI Stefano	10 (19) Circ.cittadino	9° PRIOLO Vincenzo	VITALI Gianfranco 8 (10) Il Gabbiano (a
10° AMADEI Odoardo	9 (15) Il Gabbiano (a	10° POSANZINI Sauro	LUCARELLI Alessio 8 (12) Bar Cigno (moi
11° MILONE Marcello	9 (13) Club Italia 2	11° MASSACESI Andrea	CASACCIA Flavio 7 (13) Dif.ancona
12° AGOSTINELLI Sergio	9 (17) Club Italia 1	12° GUERCIO Giancarlo	MONTALI Alessandro 7 (14) Cral Palombina

Classifica dei primi 12 giocatori della serie "B"

Singoli

1° CAMPANA Francesco	15 (18) C'era Una volt	1° FIARA Paolo	RENZI Andrea 12 (14) Dif Ancona
2° BUCCOLINI Giovanni	12 (18) Circ G.leopard	2° SANTUCCI Mauro	PIETRINI Arnaldo 11 (17) Circ G.leopard
3° AMADIO Gianfranco	12 (18) Dif Falconara	3° MIGLIOSI Giovanni	RICCIOTTI? 11 (14) Dif Ancona
4° CRIVELLI Valerio	12 (18) Dif Ancona	4° BARTOZZI Marcello	LIUTI Giovanni 10 (13) Dif Falconara
5° STRONA Sergio	11 (16) Porta Del borg	5° VALCHERA Terzo	MERCANTI Roberto 10 (13) Bar Cigno (moi
6° GUIDI Franco	11 (17) Dif Ancona	6° OLIVIERI Massimiliano	SORDI Eugenio 9 (11) Circ.s.maria (
7° GIULIANI Dario	10 (17) Circ G.leopard	7° LUCARINI Umberto	CRISPIANI Antonio 8 (16) Caffè centrale
8° POLIDORI Fausto	10 (14) Il Gabbiano (a	8° MOSCA Maurizio	BORGHI Gino 8 (14) Caffè centrale
9° AMADORI Alessandro	10 (18) Bar Cigno (moi	9° CALUSIO Sauro	CIONCHETTI Alfiero 7 (11) Cral Palombina
10° PICCHIO Giuseppe	10 (18) Dif Falconara	10° PELONI Renato	FAVI Fiorenzo 7 (9) Circ G.leopard
11° FILONZI Maurizio	10 (13) C'era Una volt	11° CRESCINI Enzo	POZZI Alberto 7 (14) Cral Palombina
12° MARINI Miria	9 (13) Caffè centrale	12° PRINCIPI Loris	GIULIANI Piergiorgio 7 (13) Dif Falconara

Risultati del 12/03/2004 - 20° giornata Serie "B" girone E

SPORT 3 (Villamarina)	- RIPOSO	0 - 0	BARPACE 1 (cattol)	- BARCITY (Riccione)	6 - 0
SETTECROCIARI (Cesena)	- ENDAS (Borella)	5 - 1	PLUTONE 1 (Rimini)	- CENTRAL BAR (Rimini)	3 - 3
TORRE del MORO 2 (cese)	- NUOVO (S.Mauro P)	1 - 5	SANTANGIOLESE	- MOKA SIR'S (S.Marino)	4 - 2
S.MARGHERITA (Bellar)	- AMATI (Montalbano)	1 - 5	PERLA VERDE (Ricc)	- PLUTONE 2 (Rimini)	3 - 3
MERCEDES (Gatteo M)	- SANTANGIOLESE	1 - 5	FILON (Rimini)	- ENERGY (Riccione)	3 - 3
PUNTO VERDE (Mortal)	- LIBERIO (Montalet)	0 - 0	RIPOSO	- BARPACE 2 (cattol)	0 - 0

Classifica

SETTECROCIARI (Cesena)	p. 76	(19)	BAR PACE 1 (cattol)	p. 72	(18)
SANTANGIOLESE	p. 69	(18)	SANTANGIOLESE	p. 63	(18)
LIBERIO (Montalet)	p. 61	(17)	ENERGY (Riccione)	p. 63	(18)
SPORT 3 (Villamarina)	p. 59	(18)	PERLA VERDE (Ricc)	p. 59	(19)
AMATI (Montalbano)	p. 55	(18)	MOKASIR'S (S.Marino)	p. 59	(18)
NUOVO (S.Mauro P)	p. 55	(18)	FILON (Rimini)	p. 56	(18)
PUNTO VERDE (Mortal)	p. 50	(17)	CENTRAL BAR (Rimini)	p. 52	(18)
ENDAS (Borella)	p. 47	(19)	PLUTONE 1 (Rimini)	p. 52	(18)
TORRE del MORO 2 (cese)	p. 43	(18)	PLUTONE 2 (Rimini)	p. 51	(19)
S.MARGHERITA (Bellar)	p. 41	(18)	BARCITY (Riccione)	p. 45	(18)
MERCEDES (Gatteo M)	p. 38	(18)	BAR PACE 2 (cattol)	p. 28	(18)

Prossimo turno: 19/03/04

LIBERIO (Montalet)	- SANTANGIOLESE	BARPACE 2 (cattol)	- ENERGY (Riccione)
AMATI (Montalbano)	- PUNTO VERDE (Mortal)	PLUTONE 2 (Rimini)	- RIPOSO
TORRE del MORO 2 (cese)	- SETTECROCIARI (Cesena)	SANTANGIOLESE	- PLUTONE 1 (Rimini)
S.MARGHERITA (Bellar)	- MERCEDES (Gatteo M)	PERLA VERDE (Ricc)	- FILON (Rimini)
NUOVO (S.Mauro P)	- SPORT 3 (Villamarina)	MOKA SIR'S (S.Marino)	- BARPACE 1 (cattol)
RIPOSO	- ENDAS (Borella)	BARCITY (Riccione)	- CENTRAL BAR (Rimini)

Risultati del 12/03/2004 - 20° giornata Serie "B" girone F

Classifica

BAR PACE 1 (cattol)	p. 72	(18)
SANTANGIOLESE	p. 63	(18)
ENERGY (Riccione)	p. 63	(18)
PERLA VERDE (Ricc)	p. 59	(19)
MOKASIR'S (S.Marino)	p. 59	(18)
FILON (Rimini)	p. 56	(18)
CENTRAL BAR (Rimini)	p. 52	(18)
PLUTONE 1 (Rimini)	p. 52	(18)
PLUTONE 2 (Rimini)	p. 51	(19)
BARCITY (Riccione)	p. 45	(18)
BAR PACE 2 (cattol)	p. 28	(18)

Prossimo turno: 19/03/04

BARPACE 2 (cattol)	- ENERGY (Riccione)
PLUTONE 2 (Rimini)	- RIPOSO
SANTANGIOLESE	- PLUTONE 1 (Rimini)
PERLA VERDE (Ricc)	- FILON (Rimini)
MOKA SIR'S (S.Marino)	- BARPACE 1 (cattol)
BARCITY (Riccione)	- CENTRAL BAR (Rimini)



CAVALLI GOMME

di ARLOTTI FIORENZO & C.

VENDITA E ASSISTENZA PNEUMATICI
DI TUTTE LE MARCHE

Via Flaminia, 78/A - 47900 RIMINI - Tel. 0541/384213



BAR GIORGIO

CAFFETERIA - PANINERIA - APERITIVI

Sala biliardo
climatizzata







Sala
Gioco Carte



RICARICHE TELEFONICHE





Via Leonardo da Vinci, 90/A - 47900 Rimini - Tel. 0541 370122

M.A.S.T.

di Stefano Macera

ELETRONICA

Sistemi di Sicurezza

ANTIFURTO
ANTINCENDIO
ANTIRAPINA
VIDEOCONTROLLO

Via Derna, 8 - 47838 Riccione (RN)

Tel. 0541.600879 - Fax 0541.698168

CRONISTORIA -20° Giornata Serie A girone A

DLF FALCONARA - C'ERA UNA VOLTA (Jesi) (3-3)		
s. Agatoni E.	Pergolini S.	90 - 42
s. Biongusto G.	Tastaguzza T.	90 - 59
s. Memè F.	Mazzarini F.	47 - 90
c. Tombolasi R.	Bellagamba M.	58 - 90
c. Gramaccia P.	Montalbini G.	
c. Albonetti G.	Frattosi G.	80 - 49
c. Vazorni D.	Beciani S.	
c. Mosca M.	Brunelli E.	65 - 90
c. Esposito G.	Nelli E.	

DLF ANCONA - Bar ALTESINO (Cerreto) (3-3)		
s. Massaccesi G.	Pataracchia L.	90 - 56
s. Monina F.	Stazi P.	90 - 42
s. Baruffi C.	Alcool R.	90 - 51
c. Agostinelli A.	Bartocci E.	72 - 80
c. Giaccaglia A.	Cingolani D.	
c. Gambelari C.	Carducci F.	73 - 80
c. Tucci M.	Bardi A.	
c. Massaccesi M.	Carlucci G.	32 - 90
c. Casaccia F.	Pataracchia R.	

CRAL PALOMBINA (Falc) - Club ITALIA 1 (Osimo) (4-2)		
s. Quercio S.	Agostinelli S.	90 - 75
s. Vitali C.	Saracchini M.	90 - 78
s. Serini P.	Sabbatini I.	90 - 77
c. Giorgini R.	Bioncini G.	50 - 78
c. Sarenello R.	Mezzanotte R.	
c. Mondini S.	Agostinelli C.	70 - 90
c. Marconi L.	Pugnaloni F.	
c. Mosca M.	Mazzieri A.	64 - 90
c. Giacobini G.	Bruschini E.	

Bar CIGNO (Moie) - 14 FEBBRAIO (Ancona) (2-4)		
s. Bruti G.	Saldoni B.	41 - 90
s. Bucciarrelli F.	Berboti M.	45 - 90
s. Duca W.	Santangelo M.	67 - 96
c. Piccioni R.	Favilla M.	71 - 80
c. Pironi S.	Padovani O.	
c. Posanzini S.	Virgini F.	90 - 56
c. Lucarelli A.	Marescia A.	
c. Della B.	Quattrini E.	60 - 75
c. Romualdi R.	Bovio A.	

Club ITALIA 2 (Osimo) - IL GABBIANO (Ancona) (3-3)		
s. Canali F.	Cocchetti A.	80 - 90
s. Canali F.	Amadei O.	90 - 80
s. Milone M.	Gabrelli E.	90 - 78
c. Maglieri C.	Agrioli P.	77 - 90
c. Arcuti M.	Pratini M.	
c. Agostinelli S.	May C.	80 - 60
c. Cigolini L.	Malgoglio A.	
c. Picchio M.	Prato V.	62 - 90
c. Martelli G.	Vitali G.	

Circ. CITTADINO (Jesi) - Circ. S. MARIA (Fabriano) (1-5)		
s. Liuti M.	Capodimonte M.	87 - 90
s. Fenucci F.	Pocognoli M.	47 - 90
s. Ronconi S.	Antonelli F.	63 - 90
c. Sabbatini M.	Lucarini E.	28 - 30
c. Grassi ?	Pollo R.	
c. Chlaviani M.	Mearelli U.	75 - 90
c. Ronconi G.	Piersigilli L.	
c. Fantini A.	Animobono S.	80 - 77
c. Liera M.	Biancini L.	

CRONISTORIA -20° Giornata Serie B girone A

RIPOSO - DLF ANCONA (0-0)		
s. .	.	0 - 0
s. .	.	0 - 0
s. .	.	0 - 0
c. .	.	0 - 0
c. .	.	0 - 0
c. .	.	0 - 0

C'ERA UNA VOLTA (Jesi) - CRAL PALOMBINA (Falc) (4-2)		
s. Campara F.	Piersantelli B.	90 - 68
s. Boccali S.	Berboti C.	90 - 32
s. Filonzi M.	Pozzi A.	90 - 66
c. Spurio F.	Calusio S.	62 - 90
c. Santarelli ?	Cionchetti A.	
c. Pennacchetti E.	Camillucci M.	80 - 23
c. Brunoni C.	Dallago G.	
c. Gasparini M.	Manari A.	34 - 90
c. Belardirelli M.	Rossi C.	

PORTA DEL BORGO (Fabr) - Caffè CENTRALE (Ancona) (0-0)		
s. .	.	0 - 0
s. .	.	0 - 0
s. .	.	0 - 0
c. .	.	0 - 0
c. .	.	0 - 0
c. .	.	0 - 0

Circ. S. MARIA (Fabriano) - DLF FALCONARA (3-3)		
s. Rossi F.	Galeazzi F.	90 - 65
s. Colonna S.	Amadio G.	81 - 90
s. Lazzari G.	Piochio G.	89 - 90
c. Cerosini L.	Giuliani P.	78 - 90
c. Pellicciari V.	Infante A.	
c. Gabellieri R.	Luot G.	80 - 56
c. Sord E.	Bartozzi M.	
c. Lutzi T.	Pellavichini R.	81 - 55
c. Bugatti G.	Mengoni R.	

Circ. G. LEOPARDI (Falc) - Circ. CITTADINO (Jesi) (6-0)		
s. Buccolini G.	Dorato J.	90 - 66
s. Corinaldesi T.	Angelelli M.	90 - 81
s. Giuliani D.	Olivetti G.	90 - 69
c. Niccolini I.	Amici E.	80 - 50
c. Rideregi G.	Peziani F.	
c. Pelrini A.	Cocconi M.	80 - 49
c. Santucci M.	Cardinali M.	
c. Favi F.	Ferretti P.	80 - 36
c. Rocchetti R.	Spurio S.	

IL GABBIANO (Ancona) - Bar CIGNO (Moie) (2-4)		
s. Girolimini A.	Amadori A.	76 - 99
s. Bontempi B.	Brilli P.	91 - 40
s. Polidori F.	Colo G.	98 - 73
c. Polanti S.	Staffolari A.	78 - 80
c. Crociani L.	Lorenzetti J.	
c. Breccia A.	Chiappa F.	79 - 80
c. Usanza E.	Maricittini D.	
c. Palosi M.	Valchera T.	76 - 90
c. Miri A.	Mercanti R.	

Per la tua PUBBLICITA' telefona a - **PIERI Maurizio** -
tel. 0541/770341 - cell. 347.0335169
Scrivi - E-mail. csbpogdora@libero.it

Risultati e Classifiche del 12/03/2004 - 21° giornata Serie "B" ANCONA

Caffè CENTRALE (Ancona)	- RIPOSO	0 - 0
PORTA Del BORGO (Fabr)	- C'ERA UNA VOLTA (Jesi)	1 - 5
Circ.CITTADINO (Jesi)	- CRAL PALOMBINA (Falc)	6 - 0
DLF FALCONARA	- IL GABBIANO (Ancona)	5 - 1
DLF ANCONA	- Bar CIGNO (Moie)	5 - 1
Circ.S.MARIA (Fabriano)	- Circ.GLEOPARDI (Falc)	3 - 3

Classifica

DLF ANCONA	p. 74	(19)
C'ERA UNA VOLTA (Jesi)	p. 73	(19)
Circ.GLEOPARDI (Falc)	p. 65	(19)
DLF FALCONARA	p. 62	(19)
Circ.S.MARIA (Fabriano)	p. 61	(20)
Caffè CENTRALE (Ancona)	p. 55	(19)
PORTA Del BORGO (Fabr)	p. 53	(19)
IL GABBIANO (Ancona)	p. 49	(19)
CRAL PALOMBINA (Falc)	p. 47	(19)
Circ.CITTADINO (Jesi)	p. 46	(19)
Bar CIGNO (Moie)	p. 45	(19)
RIPOSO	p. 0	(0)

Prossimo turno: 15/03/04

RIPOSO	- Circ.S.MARIA (Fabriano)
C'ERA UNA VOLTA (Jesi)	- DLF ANCONA
Circ.GLEOPARDI (Falc)	- PORTA Del BORGO (Fabr)
CRAL PALOMBINA (Falc)	- DLF FALCONARA
Bar CIGNO (Moie)	- Circ.CITTADINO (Jesi)
IL GABBIANO (Ancona)	- Caffè CENTRALE (Ancona)

Risultati del 12/03/2004 - 20° giornata Serie "C" girone A

CIRC.SPORT (Ravenna)	- Bar A.I.C.S. (Alfon)	1 - 5
ENDAS 1 (S.Stefano)	- ROMEA (Ravenna)	6 - 0
CRUDELIA de MON (Russi)	- EUROPA (Ravenna)	4 - 2
CENTRALE (Punta Mar)	- RIPOSO	0 - 0
WLADY (Porto Corsini)	- Endas RONCALCECI	4 - 2
ENDAS MAMELI (Raven)	- BAR ARCI 1 (S.Bartolo)	3 - 3

Classifica

ENDAS 1 (S.Stefano)	p. 71	(18)
ENDAS MAMELI (Raven)	p. 66	(19)
Bar A.I.C.S. (Alfon)	p. 61	(18)
BAR ARCI 1 (S.Bartolo)	p. 59	(18)
WLADY (Porto Corsini)	p. 55	(18)
Endas RONCALCECI	p. 55	(19)
CENTRALE (Punta Mar)	p. 52	(18)
CIRC.SPORT (Ravenna)	p. 51	(18)
CRUDELIA de MON (Russi)	p. 47	(18)
ROMEA (Ravenna)	p. 43	(18)
EUROPA (Ravenna)	p. 40	(18)

Prossimo turno: 19/03/04

BAR ARCI 1 (S.Bartolo)	- Endas RONCALCECI
RIPOSO	- ENDAS MAMELI (Raven)
CRUDELIA de MON (Russi)	- ENDAS 1 (S.Stefano)
CENTRALE (Punta Mar)	- WLADY (Porto Corsini)
EUROPA (Ravenna)	- CIRC.SPORT (Ravenna)
Bar A.I.C.S. (Alfon)	- ROMEA (Ravenna)

Risultati del 12/03/2004 - 20° giornata Serie "C" girone B

Bar ARCI 2 (S.Bartolo)	- LA FEROCCE (Villanova)	1 - 5
CACCIA e PESCA 1 (Cot)	- ENDAS 2 (S.Stefano)	3 - 3
CROAZIA (Lugo)	- BARSTUOIE (Lugo)	5 - 1
ARCI GIOVECCA (Lugo)	- Bar COOP 1 (S.Poito)	5 - 1
BOCCIOF.1 (Massal)	- RAMENGGHI (Bagnac)	3 - 3
RIPOSO	- BORSA (Fusignano)	0 - 0

Classifica

ARCI GIOVECCA (Lugo)	p. 76	(19)
BOCCIOF.1 (Massal)	p. 76	(18)
ENDAS 2 (S.Stefano)	p. 65	(18)
LA FEROCCE (Villanova)	p. 65	(18)
RAMENGGHI (Bagnac)	p. 54	(18)
Bar COOP 1 (S.Poito)	p. 53	(19)
BARSTUOIE (Lugo)	p. 50	(18)
CROAZIA (Lugo)	p. 47	(18)
CACCIA e PESCA 1 (Cot)	p. 44	(18)
BORSA (Fusignano)	p. 41	(18)
Bar ARCI 2 (S.Bartolo)	p. 29	(18)

Prossimo turno: 19/03/04

BORSA (Fusignano)	- RAMENGGHI (Bagnac)
Bar COOP 1 (S.Poito)	- RIPOSO
CROAZIA (Lugo)	- CACCIA e PESCA 1 (Cot)
ARCI GIOVECCA (Lugo)	- BOCCIOF.1 (Massal)
BARSTUOIE (Lugo)	- Bar ARCI 2 (S.Bartolo)
LA FEROCCE (Villanova)	- ENDAS 2 (S.Stefano)

SORMANI

s.r.l.

Multifunzioni e Sistemi Digitali
Registratori di Cassa
PC e Stampanti
Accessori Wi-Fi
Mobili e Pareti Attrezzate

**Vendita
e
Assistenza Tecnica**

Via Emilia, 84 - 47921 Rimini - Tel. 0541-740799
 Fax 0541-742199 - E.mail: info@sormanisrl.it



Pasticceria - Bar BELLE EPOQUE snc di Casadei M.
Via Panzini, 29 - 47900 Rimini

SERVIZIO A DOMICILIO - BUFFET PER CERIMONIE
DOLCE E SALATO

TEL. 0541.772297 - CELL. 335.5247212

**Risultati del 12/03/2004 - 20° giornata
Serie " C " girone C**

IFIORI (Faenza)	- GRANAROLO (Faenza)	2 -4
Bar COOP 2 (S.Potito)	- VILLANINA (Riolo T.)	0 -6
ANSPI (S.Andrea)	- BORGOTULIERO (Faenza)	5 -1
CAMPAGNOLO (Pieve Ces)	- CACCIA e PESCA 2 (Cot)	2 -4
BOCCIOF.2 (Massal)	- AL PUNTO (Faenza)	4 -2
RIPOSO	- SYMBOL (Faenza)	0 -0

Classifica

CACCIA e PESCA 2 (Cot)	p. 80	(19)
IFIORI (Faenza)	p. 65	(18)
VILLANINA (Riolo T.)	p. 64	(18)
CAMPAGNOLO (Pieve Ces)	p. 61	(19)
BOCCIOF.2 (Massal)	p. 56	(18)
ANSPI (S.Andrea)	p. 53	(18)
BORGOTULIERO (Faenza)	p. 50	(18)
SYMBOL (Faenza)	p. 49	(18)
GRANAROLO (Faenza)	p. 46	(18)
AL PUNTO (Faenza)	p. 45	(18)
Bar COOP 2 (S.Potito)	p. 31	(18)

Prossimo turno: 19/03/04

SYMBOL (Faenza)	- AL PUNTO (Faenza)
CACCIA e PESCA 2 (Cot)	- RIPOSO
ANSPI (S.Andrea)	- Bar COOP 2 (S.Potito)
CAMPAGNOLO (Pieve Ces)	- BOCCIOF.2 (Massal)
BORGOTULIERO (Faenza)	- IFIORI (Faenza)
GRANAROLO (Faenza)	- VILLANINA (Riolo T.)

**Risultati del 12/03/2004 - 20° giornata
Serie " C " girone D**

C.BALDUCCI (Forlì)	- BLUE BAR (Selbagn)	3 -3
BUSSECCHIO 3 (Forlì)	- Arci ASIOLI (Forlì)	2 -4
Arci FIUMANA 1 (Pred)	- DURAZZANINO (Forlì)	2 -4
N.RESISTENZA 2 (For)	- BUSSECCHIO 1 (Forlì)	4 -2
PIT BULL (Forlimpop)	- Dell'AMORE (Forlì)	4 -2
CARPINELLO 1 (Forlì)	- ENDAS (Vilagrappa)	4 -2

Classifica

C.BALDUCCI (Forlì)	p. 80	(20)
PIT BULL (Forlimpop)	p. 75	(20)
BUSSECCHIO 1 (Forlì)	p. 70	(20)
DURAZZANINO (Forlì)	p. 67	(20)
Dell'AMORE (Forlì)	p. 67	(20)
Arci ASIOLI (Forlì)	p. 59	(20)
CARPINELLO 1 (Forlì)	p. 58	(20)
N.RESISTENZA 2 (For)	p. 57	(20)
ENDAS (Vilagrappa)	p. 56	(20)
BLUE BAR (Selbagn)	p. 50	(20)
BUSSECCHIO 3 (Forlì)	p. 43	(20)
Arci FIUMANA 1 (Pred)	p. 38	(20)

Prossimo turno: 19/03/04

ENDAS (Vilagrappa)	- Dell'AMORE (Forlì)
BUSSECCHIO 1 (Forlì)	- CARPINELLO 1 (Forlì)
Arci FIUMANA 1 (Pred)	- BUSSECCHIO 3 (Forlì)
N.RESISTENZA 2 (For)	- PIT BULL (Forlimpop)
DURAZZANINO (Forlì)	- C.BALDUCCI (Forlì)
BLUE BAR (Selbagn)	- Arci ASIOLI (Forlì)

Risultati e Classifiche del 12/03/2004 - 21° giornata Serie "A" ANCONA

Club ITALIA 1 (Osimo)	- DLF FALCONARA	3 - 3
CRAL PALOMBINA (Falc)	- DLF ANCONA	3 - 3
Bar ALTESINO (Cerreto)	- IL GABBIANO (Ancona)	1 - 5
14 FEBBRAIO (Ancona)	- Circ.CITTADINO (Jesi)	5 - 1
C'ERA UNA VOLTA (Jesi)	- Circ.S.MARIA (Fabriano)	4 - 2
Bar CIGNO (Moie)	- Club ITALIA 2 (Osimo)	5 - 1

Classifica

DLF ANCONA p. 85	(21)
14 FEBBRAIO (Ancona) p. 72	(21)
Circ.S.MARIA (Fabriano) p. 69	(21)
C'ERA UNA VOLTA (Jesi) p. 67	(21)
Club ITALIA 2 (Osimo) p. 65	(21)
IL GABBIANO (Ancona) p. 64	(21)
Club ITALIA 1 (Osimo) p. 59	(21)
DLF FALCONARA p. 58	(21)
Circ.CITTADINO (Jesi) p. 57	(21)
CRAL PALOMBINA (Falc) p. 55	(21)
Bar CIGNO (Moie) p. 54	(21)
Bar ALTESINO (Cerreto) p. 51	(21)

Prossimo turno: 15/03/04

DLF FALCONARA	- Bar CIGNO (Moie)
DLF ANCONA	- C'ERA UNA VOLTA (Jesi)
Club ITALIA 2 (Osimo)	- CRAL PALOMBINA (Falc)
Bar ALTESINO (Cerreto)	- 14 FEBBRAIO (Ancona)
Circ.S.MARIA (Fabriano)	- IL GABBIANO (Ancona)
Circ.CITTADINO (Jesi)	- Club ITALIA 1 (Osimo)

Rappresentante
Farmaceutico

Mambelli Massimo

Via Bengasi, 36 - 47100 Forlì
Tel. 0543.722889

bar nuovo

Gelateria (produzione propria)
Edicola
Tabaccheria
Ricevitoria
Sala Biliardo
Sala Giochi

**Bollo Auto
Lotto
Super Enalotto
Formula 101
Totocalcio
Totogoal
Totip
Tris**

Via P. Togliatti, 46 - 47030 S. Mauro Pascoli (FO)
Tel. 0541.934140 - Fax 0541.933957 - barnuovo@aliceposta.it

gan
ASSICURAZIONI

dà vita
ai tuoi progetti

La Compagnia Europea in Italia da oltre 100 anni
con la denominazione PHENIX-SOLEIL

Vuoi andare in pensione e,
mantenere il tuo tenore di vita attuale?

Vuoi risparmiare dalle tasse (IRPEF)
fino a € 2.324 (lire 5 Milioni)?

Vieni a Conoscere i nostri "Piani Pensionistici Individuali".

Oltre ad essere tra i più grandi gruppi europei nel settore
Previdenza, abbiamo numerosi prodotti, Auto, Infortuni, Casa,
Responsabilità Civile, per tutelare i propri beni e prevenire i
danni che possono intaccare il nostro patrimonio!

Vieni a confrontare i Prezzi dei Prodotti Assicurativi
Che già possiedi.....
Potresti avere una bellissima sorpresa!

Telefonando, preventivi e sconti particolari
agli Associati FIBIS su tutti i rami assicurativi

Agente Generale

Stelio GIUNCHEDI

Corso D'Augusto, 193 - 47900 Rimini

Tel. 0541/53819 r.a. - Fax 0541/53167

**Risultati del 12/03/2004 - 20° giornata
Serie " C " girone E**

HAPPY DAY'S (Forl□)	- CARPINELLO 2 (Forl□)	2 - 4
BUSSECCHIO2 (Ronco)	- RIVALTA (Cava)	3 - 3
Arci FIUMANA 2 (Pred)	- LEONCELLI (Forlimp)	1 - 5
N.RESISTENZA 1 (Forl)	- PESCACCIA (Forl□)	3 - 3
DURAZZANINO (1)	- RIPOSO	0 - 0
PRESIDENT (Ronco)	- Endas MARINI (Forl ⁱ)	2 - 4

Classifica

LEONCELLI (Forlimp)	p. 86	(18)
Endas MARINI (Forl ⁱ)	p. 73	(19)
PRESIDENT (Ronco)	p. 70	(18)
N.RESISTENZA 1 (Forl)	p. 63	(18)
DURAZZANINO (1)	p. 60	(18)
PESCACCIA (Forl□)	p. 60	(19)
Arci FIUMANA 2 (Pred)	p. 48	(18)
RIVALTA (Cava)	p. 42	(18)
CARPINELLO2 (Forl□)	p. 39	(18)
BUSSECCHIO2 (Ronco)	p. 30	(18)
HAPPY DAY'S (Forl□)	p. 29	(18)

Prossimo turno: 19/03/04

Endas MARINI (Forl ⁱ)	- RIPOSO
PESCACCIA (Forl□)	- PRESIDENT (Ronco)
Arci FIUMANA 2 (Pred)	- BUSSECCHIO2 (Ronco)
N.RESISTENZA 1 (Forl)	- DURAZZANINO (1)
LEONCELLI (Forlimp)	- HAPPY DAY'S (Forl□)
CARPINELLO 2 (Forl□)	- RIVALTA (Cava)

**Risultati del 12/03/2004 - 20° giornata
Serie " C " girone F**

CAPOCOLLE (Cesena)	- GATTOLINO 1 (Cesena)	3 - 3
PUNTO VERDE 1 (castig)	- RIPOSO	0 - 0
CACCIATORE 1 (M.Nuova)	- ENDAS (Forlimpopoli)	4 - 2
Bar RAPHAEL (S.Vittore)	- Pol.RONTA 2 (Cesena)	3 - 3
BORGO PAGLIA	- CACCIATORE 2 (M.Nuova)	3 - 3
SETTECROCIARI (Ces)	- PINARELLA 2 (Cervia)	6 - 0

Classifica

SETTECROCIARI (Ces)	p. 79	(18)
PUNTO VERDE 1 (castig)	p. 69	(18)
ENDAS (Forlimpopoli)	p. 67	(19)
Pol.RONTA 2 (Cesena)	p. 66	(18)
PINARELLA 2 (Cervia)	p. 64	(18)
CACCIATORE 1 (M.Nuova)	p. 59	(18)
GATTOLINO 1 (Cesena)	p. 48	(19)
BORGO PAGLIA	p. 45	(18)
CAPOCOLLE (Cesena)	p. 41	(18)
Bar RAPHAEL (S.Vittore)	p. 37	(18)
CACCIATORE 2 (M.Nuova)	p. 25	(18)

Prossimo turno: 19/03/04

PINARELLA 2 (Cervia)	- CACCIATORE 2 (M.Nuova)
Pol.RONTA 2 (Cesena)	- SETTECROCIARI (Ces)
CACCIATORE 1 (M.Nuova)	- PUNTO VERDE 1 (castig)
Bar RAPHAEL (S.Vittore)	- BORGO PAGLIA
ENDAS (Forlimpopoli)	- CAPOCOLLE (Cesena)
GATTOLINO 1 (Cesena)	- RIPOSO

il maggiolino

■ FORNITURE UFFICIO

■ ARTICOLI REGALO

Via Saffi, 88 - 47900 Rimini - Tel. 0541.786633 - Fax 0541.786625
e-mail: ilmaggiolino@libero.it

**Risultati del 12/03/2004 - 20° giornata
Serie " C " girone G**

LIBERIO (Montalet)	-	SETTECROCIARI 1 (Ces)	1 - 5
Pol.RONTA 1 (Cesena)	-	AUTOSTRADA (V.Calabria)	3 - 3
RIPOSO	-	NUOVO 2 (S.Mauro P)	0 - 0
Endas BORELLA (Cesena)	-	PUNTO VERDE 2 (castig)	5 - 1
IL BIRILLO (S.Egidio)	-	TORRE del MORO (Cesena)	4 - 2
GATTOLINO 2 (Cesena)	-	PINARELLA 1 (Cervia)	2 - 4

Clasifica

TORRE del MORO (Cesena)	p.	72	(18)
IL BIRILLO (S.Egidio)	p.	68	(18)
PINARELLA 1 (Cervia)	p.	66	(18)
AUTOSTRADA (V.Calabria)	p.	66	(18)
NUOVO 2 (S.Mauro P)	p.	65	(18)
SETTECROCIARI 1 (Ces)	p.	59	(18)
Pol.RONTA 1 (Cesena)	p.	58	(19)
GATTOLINO 2 (Cesena)	p.	50	(18)
LIBERIO (Montalet)	p.	41	(19)
Endas BORELLA (Cesena)	p.	38	(18)
PUNTO VERDE 2 (castig)	p.	17	(18)

Prossimo turno: 19/03/04

PINARELLA 1 (Cervia)	-	TORRE del MORO (Cesena)
PUNTO VERDE 2 (castig)	-	GATTOLINO 2 (Cesena)
RIPOSO	-	Pol.RONTA 1 (Cesena)
Endas BORELLA (Cesena)	-	IL BIRILLO (S.Egidio)
NUOVO 2 (S.Mauro P)	-	LIBERIO (Montalet)
SETTECROCIARI 1 (Ces)	-	AUTOSTRADA (V.Calabria)

**Risultati del 12/03/2004 - 20° giornata
Serie " C " girone H**

ACLI (S.Angelo)	-	GATTOLINO 3 (Cesena)	3 - 3
AMATI (Montalbano)	-	RIPOSO	0 - 0
LEVANTE (Savignano)	-	MERCEDES (Gatteo M)	6 - 0
S.MARGHERITA (Bellar)	-	Bar ELIO 2 (Rimini)	4 - 2
NUOVO 1 (S.Mauro P)	-	Bar FELIX (Gambett)	5 - 1
CECCHINI 2 (rimini)	-	SPORT (Villamarina)	4 - 2

Clasifica

NUOVO 1 (S.Mauro P)	p.	70	(18)
AMATI (Montalbano)	p.	67	(18)
ACLI (S.Angelo)	p.	67	(18)
LEVANTE (Savignano)	p.	64	(18)
CECCHINI 2 (rimini)	p.	56	(18)
S.MARGHERITA (Bellar)	p.	55	(18)
Bar FELIX (Gambett)	p.	50	(18)
GATTOLINO 3 (Cesena)	p.	49	(19)
SPORT (Villamarina)	p.	46	(18)
MERCEDES (Gatteo M)	p.	40	(19)
Bar ELIO 2 (Rimini)	p.	36	(18)

Prossimo turno: 19/03/04

SPORT (Villamarina)	-	Bar FELIX (Gambett)
Bar ELIO 2 (Rimini)	-	CECCHINI 2 (rimini)
LEVANTE (Savignano)	-	AMATI (Montalbano)
S.MARGHERITA (Bellar)	-	NUOVO 1 (S.Mauro P)
MERCEDES (Gatteo M)	-	ACLI (S.Angelo)
GATTOLINO 3 (Cesena)	-	RIPOSO

Coppa F.I.Bi.S Romagna - serie " C "

**SEMIFINALI
Andata 23 Marzo 2004
Ritorno 30 Marzo 2004**

Settecrociari (cesen)	2	3
Massa Lombarda 2	4	3

Massa Lombar 2	5	2
Bocc.Castel S.Piet	1	0

Cir.Balducci (forli)	3	0
Bocc.Castel S.Piet	3	4

Bocc.Castel S.Piet	3	3
Pinarella (cervia)	3	3

Cacciatore (s.m.nuova)	1	0
Pinarella (cervia)	5	6

Pinarella (cervia)	-	-
XXX	-	-

XXX	-	-
XXX	-	-

Bocc.Castel S.Piet	-	-
Marini (forli)	-	-

Levante (savignano)	4	3
Central Bar (Rimi)	2	1

Levante(savign)	5	2
Durazzino (forli)	1	0

Croazia (lugo)	2	3
Durazzino (forli)	4	3

Levante (savignano)	1	2
Marini (forli)	5	2

Marini (forli)	4	3
S.Andrea (faenza)	2	0

Marini (forli)	-	-
XXX	-	-

XXX	-	-
XXX	-	-

ATP
Centro Prove

CENTRO PROVE A.T.P.
Di Spinielli Paolo e Merco & C. snc
Via. R. Matteo 118 - 47022 Cesena (FC)
Tel. 0547.31.0340
Fax 0547.310408
E-mail: sport@atpcentro.it

President (Forli)	2	0
Punto Verde (castig)	4	3

Punto Verde (cast)	3	3
Endas Roncalceci	3	3

Endas Roncalceci	3	4
Bar Nuovo (s.maur)	3	2

Punto Verde (castig)	1	2
Massalombarda 1	5	2

Massalombarda 1	6	1
Carpinello	0	0

Massalombarda 1	-	-
XXX	-	-

XXX	-	-
XXX	-	-

Massalombarda 1	-	-
Endas (forlimpopol)	-	-

Villagrappa	1	0
B 57 (imola)	5	2

B 57 (imola)	5	2
Latino (rimini)	1	1

Latino (rimini)	4	4
Gattolino (cesena)	2	2

B 57 (imola)	4	1
Endas (forlimp)	2	5

XXX	-	-
XXX	-	-

XXX	-	-
Endas (forlimp)	-	-

Endas (forlimpopol)	3	3
Torre del Moro (ces)	3	3

**viale Centauro, 4/a
traversa v.le Principe Amedeo
Marina Centro - RIMINI
tel. 0541 29839**

**INFERNO
GIALLO
SOLARIUM**

**ORARIO CONTINUATO
ORE 9 - 21**

L'ABBRONZATURA CHE DURA!

Coppa F.I.Bi.S Romagna - serie " B "

Mirella (imola)	5	3
Endas Villagrappa	1	3
Plutone (rimini)	2	4
Santangiolo 1	4	2
XXX	-	-
Fratti (classe) RA	-	-
XXX	-	-
Bocc.Castel S.Piet	-	-
XXX	-	-
Gattolino (cesena)	-	-
Da Brega (imola)	5	-
Assirelli (cotignola)	1	-
Circ.Cittadino (forl)	-	-
XXX	-	-
Energy (riccione)	-	-
XXX	-	-
Il Birillo	2	4
Bar Pace (cattolica)	4	2
Bussecchio (forli)	-	-
XXX	-	-
Circ.dello Sport (ra)	-	-
XXX	-	-
Pambera (imola)	-	-
XXX	-	-
Dell'Amore (forli)	5	2
S.Alberto (ravenna)	1	4
Pablo (Martorano)	1	0
Bar Olimpo (imola)	5	6
Gran Caffè (rsm)	-	-
XXX	-	-
Santangiolo	-	-
XXX	-	-

Mirella (imola)	5	2
Santangiolo 1	1	0

Mirella (imola)	4	3
Fratti (classe) RA	2	3

Fratti (classe) RA	4	3
Bocc.Castel S.Piet	2	3

SEMIFINALI
Andata 23 Marzo 2004
Ritorno 30 Marzo 2004

Mirella (imola)	-	-
Da Brega (imola)	-	-

Gattolino (cesena)	2	2
Da Brega (imola)	4	4

Da Brega (imola)	5	2
Circ.Cittadino (forl)	1	0

Circ.Cittadino (fc)	3	4
Energy (riccione)	3	2



Bar Pace (cattolica)	5	2
Bussecchio (forli)	1	1

Bar Pace (cattolica)	-	-
Circ.dello Sport (ra)	-	-

Circ.dello Sport (ra)	3	4
Pambera (imola)	3	2

?	-	-
Bar Olimpo (imola)	-	-

Dell'Amore (forli)	4	1
Bar Olimpo (imola)	2	5

Bar Olimpo (imola)	4	2
Gran Caffè (rsm)	2	4

Gran Caffè (rsm)	3	3
Santangiolo	3	3

Risultati del 12/03/2004 - 20° giornata Serie " C " girone I

PERLA VERDE 1 (Ricc.)	-	CECCHINI 1 (Rimini)	5 - 1
Bar ELIO 1 (Rimini)	-	CENTRAL BAR (Rimini)	4 - 2
Bar ANGELO 1 (Rimini)	-	LATINO (Rimini)	3 - 3
TOP TEN (Riccione)	-	ENERGY (Riccione)	3 - 3
MOKA SIR'S (S.Marino)	-	BARAMICO (Rimini)	1 - 5
Bar CITY (Riccione)	-	PERLA VERDE 2 (Ricc.)	0 - 6

Classifica

PERLA VERDE 2 (Ricc.)	p. 79	(20)
TOP TEN (Riccione)	p. 70	(20)
CENTRAL BAR (Rimini)	p. 70	(20)
PERLA VERDE 1 (Ricc.)	p. 69	(20)
Bar ELIO 1 (Rimini)	p. 69	(20)
BARAMICO (Rimini)	p. 67	(20)
LATINO (Rimini)	p. 65	(20)
CECCHINI 1 (Rimini)	p. 61	(20)
Bar ANGELO 1 (Rimini)	p. 45	(20)
ENERGY (Riccione)	p. 45	(20)
Bar CITY (Riccione)	p. 41	(20)
MOKASIR'S (S.Marino)	p. 39	(20)

Prossimo turno: 19/03/04

PERLA VERDE 2 (Ricc.)	-	BARAMICO (Rimini)
ENERGY (Riccione)	-	Bar CITY (Riccione)
Bar ANGELO 1 (Rimini)	-	Bar ELIO 1 (Rimini)
TOP TEN (Riccione)	-	MOKA SIR'S (S.Marino)
LATINO (Rimini)	-	PERLA VERDE 1 (Ricc.)
CECCHINI 1 (Rimini)	-	CENTRAL BAR (Rimini)

Tratto da "LE FORMICHE Ultimo atto "

1314 Conoscente: una persona che conosciamo quanto basta per chiedergli soldi in prestito, ma non tanto da prestargliene. Indica un grado di amicizia definito superficiale quando l'oggetto è povero o oscuro, e intimo quando è ricco o famoso.

Ambroise Bierce

1316 Se i tuoi occhi ti fanno male dopo aver bevuto il caffè, tira fuori il cucchiaino dalla tazza.

Norm Crosby

1317 Non mi rispettano. Per niente. Ogni volta che entro in un ascensore l'operatore mi chiede: <<Seminterrato?>> Nessun rispetto. Quando da piccolo giocavo a nascondino non mi cercavano mai. L'altro giorno ero in piedi davanti a un palazzo. Il portinaio mi ha chiesto se potevo chiamargli un taxi. Ma il massimo è stato quando ho comperato una macchina usata. Sul sedile posteriore ho trovato un vestito di mia moglie.

Rodney Dangerfield

1318 Sono otto anni e mezzo che faccio la dieta Valium. Se prendi abbastanza Valium, ti aiuta a perdere peso. Non ti calma veramente l'appetito, ma la gran parte del cibo ti cade sul pavimento

George Miller

www.paolinietamburini.it
e-mail: info@paolinietamburini.it
Via Portogallo, 8 - 47100 Rimini - Tel. e Fax 0541741059

Specialità alimentari dal 1962

Servizio al punto vendita per:

- » Bar
- » Negozi
- » Pub
- » Osterie
- » Botteghe
- » Ristoranti

- » Formaggio stagionato nelle foglie di noce
- » Ambra di talamello (di cui siamo infossatori)
- » Ginepro (pecorino aromatizzato con bacche di ginepro ed aceto balsamico)
- » Prosciutti crudi (lavorati in maniera artigianale)
- » Salumi tipici della Romagna ed altre Regioni
- » Formaggi Nazionali ed Esteri
- » L'azdora (Piadina romagnola) anche light all'oglio



FILATI
CUCIRINI
TRE STELLE

ELLEGI-DUE

**ACCESSORI DI MERCERIA PER L'INDUSTRIA
DELL'ABBIGLIAMENTO
MAGLIERIA - PELLETERIA - CALZATURE - SALA TAGLIO**



ELLEGI-DUE S.A.S. DI BRASCHI DANIELA & C.
47900 Rimini - Via Coriano, 58 - Gros blocco 92/1 (C.P. 65)
Tel. 0541.386551 - Fax 0541.386247
www.ellegidue.it - E-mail: info@ellegidue.it

PERSONAL
zucchero

PERSONALIZZA:
BUSTINE DI ZUCCHERO - SALVIETTE DETERGENTI PROFUMATE
CIOCCOLATINI - CAMELLE - CONFETTI AL CIOCCOLATO - STUZZICADENTI
TOVAGLIETTE FAST FOOD - TOVAGLIOLI
BUSTE PORTAPOSATE CON TOVAGLIOLO

UNA PUBBLICITA' CONVENIENTE
RIPRODUCIAMO QUALSIASI STAMPA
PICCOLE QUANTITA'

Piazza Allende, 1 - 47824 POGGIO BERNI (RN) Tel. 0541 629.284 Fax 0541 629150
E-mail: zucchero@personalzucchero.com - www.personalzucchero.com

OTTICA DIAMANTE

di Pomilio Luciani

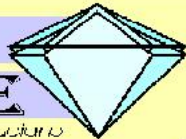

a tutti i giocatori
e presidenti
sconto 15%

**Lenti a contatto
Usa e Getta**

Convenienza e Garanzia

**Controllo computerizzato della vista
Piccole riparazioni**

**I migliori materiali, le migliori firme
Vasta gamma di occhiali da sole**

OTTICA DIAMANTE: Via Coletti, 37 - 47900 Rimini - Tel. 0541/53790

completi da vista a prezzi ECCEZIONALI

Coppa F.I.Bi.S Romagna - serie " A "

Assirelli (cotignol)	6	1
N.Resistenza (cese)	0	0
XXX	-	-
Pinarella 1 (cervia)	-	-

Assirelli (cotignol)	4	2
Pinarella 1 (cervia)	2	4

Pinarella 1 (cervia)	3	2
Settecrociari (cese)	3	4

President 1 (forli)	3	2
Latino (rimini)	3	4
Settecrociari (cese)	-	-
XXX	-	-

Latino (rimini)	4	1
Settecrociari (cese)	2	5

FINALI
Mercoledì 05 Maggio 2004
Palazzetto dello Sport
(Cervia)

Settecrociari (cese)	-	-
Dell'Amore (forli)	-	-

Pinarella 2 (cervia)	5	2
Santamargherita	1	0
Gattolino (cesena)	-	-
XXX	-	-

Pinarella 2 (cervia)	5	2
Gattolino (cesena)	1	0

Pinarella 2 (cervia)	3	3
Dell'Amore (forli)	3	3

Central Bar (rimini)	1	0
Dell'Amore (forli)	5	2
Bocc.Castel S.Piet	-	-
XXX	-	-

Bocc.Castel S.Piet	4	2
Dell'Amore (forli)	2	4

BAR SALA BILIARDI

PERLA VERDE

MEDURI & C. s.a.s.

Stecche
Boccette
Locali
completamente
climatizzati

Via Ruffini, 12
(Angolo Piazza Unità)
RICCIONE paese
Tel. 0541.60.00.05

**Coppa Campioni serie "A"
Semifinali e FINALE**

Sabato 1 Maggio ore 15,30 Bocciofila Castel S. Pietro

PAMBERA (Imola) - LATINO (Rimini)

CROAZIA (Lugo) - PRESIDENT (Forlì)

FINALE ore 20,30

Coppa Campioni serie "B"

FINALE

Sabato 1 Maggio ore 20,30 Bocciofila Castel S. Pietro

I FIORI (Faenza) - Bocc. MASSALOMBARDA

Coppa Campioni serie "C"

FINALE

Mercoledì 5 Maggio ore 20,30

Palazzetto dello sport di Cervia

SPORT (Villamari) - Bar NUOVO (S.Mauro P)

Tratto da "LE FORMICHE Ultimo atto "

1319 Una sera il predicatore della Chiesa battista era in ospedale a visitare la zia Pet. Lei gli spiegava che i suoi sedici denti le erano caduti contemporaneamente. Insomma era completamente sdentata. Mentre ascoltava, il predicatore sgranocchiava alcune noccioline che erano in una ciottola sul comodino. Al termine della visita si è alzato e ha detto: <<Torno domani per un'altra visita signora Ledbetter. E le porto delle altre noccioline.>> Lei gli ha risposto: << No! No, non posso masticarle. Non me le porti finché non mi metterò i denti nuovi. Le mie gengive, per il momento, sono troppo delicate. Adesso tutto quello che posso fare è succhiare la cioccolata esterna e rimettere le noccioline nella ciottola qui davanti>>.

Jerry Clower

1320 Quando arriva la primavera, io semplicemente scrivo una lettera al mio sarto, gli invio un campione della mia forfora e gli chiedo di farmi esattamente un vestito in tinta.

Oliver Herford

1321 Io amo la figa. Peccato che ce l'abbiano le donne.

Maurizio Sangalli

Campionato Romagnolo "GORIZIANA"

**Risultati del 09/03/2004 - 15° giornata
Serie "A" girone A**

CIRC.SPORT 1 (Ravenna)	-	ENDAS (Roncalceci)	3 - 1
EUROPA (Ravenna)	-	CROAZIA (Lugo)	3 - 1
ASIRELLI (Cotignola)	-	SABRINA (Mandriole)	1 - 3
BORGO TULIERO (Faenza)	-	ARCI GIOVECCA	4 - 0
BORSA (Fusignano)	-	CIRC.SPORT 2 (Ravenna)	3 - 1

Classifica

EUROPA (Ravenna)	p. 37	(15)
CROAZIA (Lugo)	p. 35	(15)
CIRC.SPORT 1 (Ravenna)	p. 34	(15)
BORSA (Fusignano)	p. 33	(15)
CIRC.SPORT 2 (Ravenna)	p. 31	(15)
SABRINA (Mandriole)	p. 30	(15)
BORGO TULIERO (Faenza)	p. 30	(15)
ENDAS (Roncalceci)	p. 27	(15)
ARCI GIOVECCA	p. 26	(15)
ASIRELLI (Cotignola)	p. 17	(15)

Prossimo turno: 16/03/04

CIRC.SPORT 2 (Ravenna)	-	CROAZIA (Lugo)
ARCI GIOVECCA	-	CIRC.SPORT 1 (Ravenna)
ASIRELLI (Cotignola)	-	BORSA (Fusignano)
ENDAS (Roncalceci)	-	EUROPA (Ravenna)
SABRINA (Mandriole)	-	BORGO TULIERO (Faenza)

**Risultati del 02/03/2003 - 11° giornata
Serie "A" girone B**

CENTRAL BAR (Rimini)	-	SPORT (Villamarina)	2 - 2
LATINO (Rimini)	-	PINARELLA (Cervia)	2 - 2
LIBERIO (Montalet)	-	ENERGY (Riccione)	0 - 4
NUOVO (S.Mauro P)	-	BARPABLO (Martorano)	4 - 0

Classifica

ENERGY (Riccione)	p. 29	(11)
SPORT (Villamarina)	p. 27	(11)
LATINO (Rimini)	p. 25	(11)
CENTRAL BAR (Rimini)	p. 24	(11)
NUOVO (S.Mauro P)	p. 22	(11)
PINARELLA (Cervia)	p. 21	(11)
LIBERIO (Montalet)	p. 21	(11)
BARPABLO (Martorano)	p. 7	(11)

Prossimo turno: 16/03/04

CENTRAL BAR (Rimini)	-	LATINO (Rimini)
BARPABLO (Martorano)	-	ENERGY (Riccione)
LIBERIO (Montalet)	-	NUOVO (S.Mauro P)
PINARELLA (Cervia)	-	SPORT (Villamarina)

Per la tua PUBBLICITA' telefona a - PIERI Maurizio -
tel. 0541/770341 - cell. 347.0335169 - Scrivi - E-mail. csbpogdora@libero.it



di Capanna E. & Bronzetti D.

Via Meucci,45 - Tel. 0541/373484
47900 RIVAZZURRA DI RIMINI

Campionato Romagnolo "GORIZIANA"

Risultati del 09/03/2004 - 15° giornata Serie " B " girone A

C.CAMPAGNOLO 1 (Pieve C)	- AICS (Alfonsine)	2 -2
Bar COOP (San Potito)	- CIRI FIORI (Faenza)	3 -1
NUOVA EUROPA (Faenza)	- BORSA (Fusignano)	2 -2
AL PUNTO (Faenza)	- RAMENGGHI (Bagnacavallo)	3 -1
BOCCIOFILA (Massal)	- C.CAMPAGNOLO 2 (Pieve C)	4 -0

Classifica

BOCCIOFILA (Massal)	p. 43	(15)
AICS (Alfonsine)	p. 41	(15)
BORSA (Fusignano)	p. 38	(15)
AL PUNTO (Faenza)	p. 34	(15)
C.CAMPAGNOLO 1 (Pieve C)	p. 34	(15)
NUOVA EUROPA (Faenza)	p. 29	(15)
RAMENGGHI (Bagnacavallo)	p. 29	(15)
Bar COOP (San Potito)	p. 22	(15)
CIRI FIORI (Faenza)	p. 17	(15)
C.CAMPAGNOLO 2 (Pieve C)	p. 13	(15)

Prossimo turno: 16/03/04

C.CAMPAGNOLO 2 (Pieve C)	- CIRI FIORI (Faenza)
RAMENGGHI (Bagnacavallo)	- C.CAMPAGNOLO 1 (Pieve C)
NUOVA EUROPA (Faenza)	- BOCCIOFILA (Massal)
AICS (Alfonsine)	- Bar COOP (San Potito)
BORSA (Fusignano)	- AL PUNTO (Faenza)

Risultati del 09/03/2004 - 15° giornata Serie " B " girone B

C.CITTADINO (forlim)	- FIUMANA 1 (Fodri)	1 -3
C.BALDUCCI 1 (Forli)	- BUSSECCHIO2 (Forli)	3 -1
BUSSECCHIO1 (Forli)	- N.RESISTENZA (Forli)	2 -2
FIUMANA 2 (Fodri)	- C.BALDUCCI 2 (Forli)	2 -2
Dell'AMORE (Fodri)	- Bar ASIOLI (Fodri)	0 -0

Classifica

FIUMANA 1 (Forli)	p. 42	(15)
Dell'AMORE (Fodri)	p. 42	(14)
BUSSECCHIO 1 (Forli)	p. 39	(15)
FIUMANA 2 (Forli)	p. 36	(15)
C.CITTADINO (forlim)	p. 33	(15)
C.BALDUCCI 1 (Forli)	p. 26	(15)
N.RESISTENZA (Forli)	p. 23	(15)
C.BALDUCCI 2 (Forli)	p. 22	(15)
BUSSECCHIO 2 (Forli)	p. 17	(15)
Bar ASIOLI (Fodri)	p. 16	(14)

Prossimo turno: 16/03/04

Bar ASIOLI (Fodri)	- BUSSECCHIO2 (Forli)
C.BALDUCCI 2 (Forli)	- C.CITTADINO (forlim)
BUSSECCHIO1 (Forli)	- Dell'AMORE (Fodri)
FIUMANA 1 (Fodri)	- C.BALDUCCI 1 (Forli)
N.RESISTENZA (Forli)	- FIUMANA 2 (Fodri)

**RISTORANTE DEL PESCE
LA POSADA**

Nel periodo invernale
il nostro locale
rimarrà chiuso
il mercoledì

Tel. 0541.28457
RIMINI - RIVABELLA

Via Toscanelli, 31/A - 47900 Rivabella di Rimini
Tel. & Fax 0541.28457 - www.itslisbc.it

Per la tua PUBBLICITA' telefona a - PIERI Maurizio -
tel. 0541/770341 - cell. 347.0335169 - Scrivi - E-mail. csbpogdora@libero.it

Campionato Romagnolo "GORIZIANA"

Risultati del 09/03/2004 - 15° giornata Serie " B " girone C

Endas BORELLA (Cesena)	- CENTRAL BAR1 (Rimini)	3 -1
PLUTONE 1 (Rimini)	- MERCEDES 1 (Gatteo M)	2 -2
MERCEDES 2 (Gatteo M)	- AMATI (Montalbano)	1 -3
CENTRAL BAR2 (Rimini)	- PLUTONE 2 (Rimini)	3 -1
NUOVO (S.Mauro P)	- ENERGY (Riccione)	3 -1

Classifica

CENTRAL BAR 2 (Rimini)	p. 41	(15)
ENERGY (Riccione)	p. 37	(15)
NUOVO (S.Mauro P)	p. 35	(15)
PLUTONE 2 (Rimini)	p. 34	(15)
PLUTONE 1 (Rimini)	p. 32	(15)
AMATI (Montalbano)	p. 28	(15)
MERCEDES 1 (Gatteo M)	p. 26	(15)
CENTRAL BAR 1 (Rimini)	p. 26	(15)
Endas BORELLA (Cesena)	p. 21	(15)
MERCEDES 2 (Gatteo M)	p. 20	(15)

Prossimo turno: 16/03/04

ENERGY (Riccione)	- MERCEDES 1 (Gatteo M)
PLUTONE 2 (Rimini)	- Endas BORELLA (Cesena)
MERCEDES 2 (Gatteo M)	- NUOVO (S.Mauro P)
CENTRAL BAR1 (Rimini)	- PLUTONE 1 (Rimini)
AMATI (Montalbano)	- CENTRAL BAR2 (Rimini)

Risultati del 02/03/2004 - 11° giornata Serie " B " girone D

EUROPA 1 (Ravenna)	- LIBERIO (Montalet)	3 -1
PUNTO VERDE (Castigl)	- SABRINA (Mandriole)	1 -3
ENDAS (Carraie)	- EUROPA 2 (Ravenna)	0 -4
PINARELLA (Cervia)	- ARCI (Castiglione)	1 -3

Classifica

EUROPA 1 (Ravenna)	p. 28	(11)
EUROPA 2 (Ravenna)	p. 26	(11)
LIBERIO (Montalet)	p. 24	(11)
SABRINA (Mandriole)	p. 23	(11)
ENDAS (Carraie)	p. 22	(11)
ARCI (Castiglione)	p. 22	(11)
PINARELLA (Cervia)	p. 21	(11)
PUNTO VERDE (Castigl)	p. 10	(11)

Prossimo turno: 16/03/04

EUROPA 1 (Ravenna)	- PUNTO VERDE (Castigl)
ARCI (Castiglione)	- EUROPA 2 (Ravenna)
ENDAS (Carraie)	- PINARELLA (Cervia)
SABRINA (Mandriole)	- LIBERIO (Montalet)

TORREFAZIONE

Foschi

CAFFE'

TEL. 0721 490068

Per la tua PUBBLICITA' telefona a - PIERI Maurizio -
tel. 0541/770341 - cell. 347.0335169 - Scrivi - E-mail. csbpogdora@libero.it