

# ITALCAR

**SPECIALISTA DELL'USATO**

**VEICOLI INDUSTRIALI E COMMERCIALI**



S.S. Adriatica 16 Via Popilia, 275

47812 Torre Pedrera (Rimini)

Tel. 0541.722536-722554 - Fax 0541.722554

Cell. 335.7629316



Registrazione al Tribunale di Rimini N° 9/03 del 09/06/2003

## Campionato REGIONALE a Coppie - 2° categoria -



Alberto ANDRUCCIOLI - Sigfrido PACINI - Fabio TURCHI - Roberto BATANI

## 6° G.P. Palasport Olimpico "Coppia Campioni"

1° classificati

*MESSORI Andrea - CASADEI Luca (Reggio E./Ravenna)*

2° classificati

*UGOLINI Carlo - PROTTI Cristiano (Rimini/Forlì-Cesena)*

All'interno a cura del settimanale CRIB

Le Battute dal libro "Le Formiche"

di Gino e Michele Matteo molinari

Anno 05 - Numero 18 - del 27 Febbraio 2004

# C.R.I.B.

Centro Raccolta Informazioni Biliardo

Settimanale di Biliardo e Tempo Libero  
a cura del C.S.B. PODGORA  
con la collaborazione dei Comitati F.I.Bi.S di

Macerata  
Rimini  
Cesena  
Forlì  
Ravenna  
Imola  
Bologna  
e del Comitato Nazionale F.I.Bi.S.

C.S.B. PODGORA

Via Podora, 15 - Rimini

Presidente: Maurizio Pieri

Consigliere: Rita Cenci

Consigliere: Maurizio Trevisani

Redazione

Via Podgora, 15 Rimini Tel. 347.0335169

Stampa

Via Ariete, 25 Rimini Tel. Fax. 0541.770341

Il CRIB declina ogni responsabilità per cambiamenti o inesattezze, non risponde dell'uso improprio di loghi, slogan o marchi utilizzati dagli inserzionisti; si riserva inoltre di non pubblicare testi e foto che ritenesse volgari, falsi, tendenziosi e scorretti. Manoscritti, disegni, foto, anche se non pubblicati non vengono restituiti. Tutti i diritti sono riservati.

Distribuzione gratuita

Anno V - numero 18

Direttore responsabile: Maurizio Pieri

Pubblicità: Tel 0541.770341 - 347.0335169

## DOVE SIAMO PRESENTI:

In tutti i Bar che partecipano al campionato ROMAGNOLO di biliardo a bocce.

In tutti i Bar che partecipano al campionato Provinciale di MACERATA e ANCONA

In tutti i Bar che partecipano al campionato Provinciale di RIMINI - RSM

In tutti i Bar che partecipano al campionato Provinciale di FORLÌ e CESENA

In tutti i Bar che partecipano al campionato Provinciale di RAVENNA e FAENZA

In tutti i Bar che partecipano al campionato Provinciale di BOLOGNA e IMOLA

In tutti i locali che hanno inserito la loro pubblicità

AUTORIZZAZIONE del TRIBUNALE

Di RIMINI N° 903

## NUMERI UTILI

00000000 00000/000000	000. 0547.87274	0000. 337.621072
00000000 000000	000. 0541662067	0000. 328.7058794
00000000 00000000	000. 0544.533738	0000. 333.418780
00000000 0000000	000. 071.2832014	0000. 368.3255357
00.00. 000000 000000000	000. 0541770341	0000 0541.770341

Per la tua PUBBLICITA'  
Per il tuo ABBONAMENTO  
PIERIMaurizio Cell. 347.0335169



**HE**  
**Hotel Ervill**  
Piazza Fidenza, 11  
Tel. 0541 370317  
Fax 0541 371926  
Marebello di Rimini  
Italy  
www.hotelervill.it



**robertoridolfi**  
**IMBALLAGGI ALIMENTARI**  
Zona Artigianale Barchetta  
61049 URBANIA (PS)  
Tel. (0722) 31 7025/31 6439/31 8607  
Telefax (0722) 317115



**B.D.L. srl**



**di lenardo**  
IMPORT EXPORT



**CAAR**

Centro  
Agro  
Alimentare  
Riminese

SEDI OPERATIVE:

Via Emilia Vecchia, 75 - 47823 RIMINI  
Tel. 0541 681618 683863 - Fax 0541 681513

SEDE AMMINISTRATIVA:

VI<sup>a</sup> Strada, 1 Z.I. Padova - Tel. 049/8089099

## Campionato Regionale 2° categoria "Singolo"

22 Febbraio 2004 - CSB. Circolo CITTADINO (FC) -

Al Circolo Cittadino di Forlimpopoli (FC) il ravennate Sigfrido Pacini si è aggiudicato il titolo Regionale di 2° categoria di Bocchette Trofeo "UMILIACCHI Assicurazioni", superando per 92 a 88 il Riminese Alberto Andruccioli, al terzo posto si sono piazzati Fabio Turchi (RA) e Roberto Batani (FC) entrambi del CSB President di Forli.

### Classifica Finale

1) PACINI Sigfrido	Ravenna	9) GOLINUCCI Luciano	Forli/Cesena
2) ANDRUCCIOLI Alberto	Rimini	9) BERTI Alberto	Imola
3) TURCHI Fabio	Forli/Cesena	9) CALUBANI Davide	Forli/Cesena
3) BATANI Roberto	Forli/Cesena	9) ABBATI Marini	Reggio Emilia
5) FANTINI Mauro	Forli/Cesena	9) BATTAGLIA Jerry	Ravenna
5) PANTALEONI Ermanno	Bologna	9) CARBONI Marco	Rimini
5) PATERNA Rocco	Forli/Cesena	9) BARDUCCI Mauro	Forli/Cesena
5) ARLEONI Fabio	Reggio Emilia	9) GARAVELLI Aldo	Imola

# AUTO BAR

PIZZERIA APERTO 24 ORE

Sede del Club Forza Cesena

## Tavola Fratta Pizza da Mezzogiorno

SANTARCANGELO di ROMAGNA  
Via Braschi, 38 - Tel. 0541.626368

# it Altetti

Progetta e realizza coperture e rivestimenti per edifici con materiali adeguati alle esigenze tecniche e strutturali delle vostre abitazioni.

Per saperne di più visita il sito: [www.italtetti.it](http://www.italtetti.it)

Via Santarcangiolo, 4081  
Loc. Sant'Andrea - 47824 Poggio Berni  
Tel. 0541.629960 - Fax 0541.629855 - E-mail: [italtetti@libero.it](mailto:italtetti@libero.it)

## LETTERA ai GRUPPI SPORTIVI

Sono PIERI Maurizio Presidente del G.S. "PODGORA" ideatore del settimanale C.R.I.B., giornalino di informazione biliardistica, riguardante l'attività del biliardo a bocchette Provinciale, Regionale e Nazionale. E mia intenzione creare un settimanale sempre più completo riguardante il nostro sport (il biliardo) In questi mesi ho contattato i Presidenti di varie Province le quali sono favorevoli a collaborare per rendere il C.R.I.B. più completo possibile e farmi pervenire i dati più completi possibile.

L'intenzione del C.R.I.B. sarebbe di far pervenire ad ogni G.S. il settimanale, portandolo personalmente o tramite Posta.

**Per noi tutto questo ha un costo che si traduce in 100 € per il giornalino (minimo 20 uscite) più 50 € di spese postali, costo di un'anno di attività che può essere ammortizzata da una ricerca di Sponsor da poter inserire nel settimanale C.R.I.B. al prezzo inferiore del quello reale (circa il 50%)**

**I vantaggi dei Gruppi Sportivi** e dei giocatori sono molteplici, nell'interno del settimanale vi saranno tutti i risultati e classifiche del Campionato Romagnolo di "A1", 3 gironi di "A2", 6 gironi di "B", 9 gironi di "C" della Romagna (Rimini/Cesena/Forli/Ravenna) e 1 girone di "A" e uno di "B" delle Marche (Ancona), il Campionato Romagnolo di Goriziana, risultati di tutte le Coppe, manifesti di gare Provinciali, Regionali e Nazionali. Vincitori di gare e classifiche Nazionali. e tutto ciò che i vari comitati Provinciali o Regionali faranno pervenire al C.R.I.B. Il G.S. che volessero scrivere articoli riguardante i loro giocatori, i loro G.S. o di tornei disputati, o mandare foto della propria squadra. possono inviare tutto al C.R.I.B. per posta o via Fax. a Pieri Maurizio via Ariete 25/a Tel-Fax. 0541.770341 verranno pubblicati gratuitamente (sempre se i responsabili lo riterranno opportuno).

**Altri vantaggi dei Gruppi Sportivi** abbonati al C.R.I.B. Potranno partecipare gratuitamente al concorso "SUPERBILL" la schedina situata all'interno del giornalino (leggere attentamente il regolamento).

Il CSB "PODGORA" rilascia regolare fattura.

PER ULTERIORI INFORMAZIONI TEL. A PIERI Maurizio Cell. 347.0335169

# bar nuovo

Gelateria (produzione propria)

Edicola

Tabaccheria

Ricevitoria

Sala Biliardo

Sala Giochi

**Bollo Auto  
Lotto  
Super Enalotto  
Formula 101  
Totocalcio  
Totogoal  
Totip  
Tris**

Via P. Togliatti, 46 - 47030 S. Mauro Pascoli (FO)  
Tel. 0541.934140 - Fax 0541.933957 - [barnuovo@aliceposta.it](mailto:barnuovo@aliceposta.it)

## Tratto da "LEFORMICHE Ultimo atto"

1299 Il mio allenatore Tom Landry? E' un perfezionista. Se si fosse sposato con Raquel Welch, si sarebbe aspettato che cucinasse.

Don Meredith

1300 Un tale va dal medico che gli dice: <<Ho brutte notizie per lei. Ha un male incurabile>>. E lui: <<Quanto tempo mi resta?>> E il medico:<<Beh, sei ore>>. Lui corre a casa e sua moglie gli chiede: <<Com'è andata?>><<Malissimo. Non vivrò a lungo. Tutto ciò che mi resta è sei ore di vita>>. E lei: <<Cosa vuoi fare in queste sei ore?>><<Non so...Ti andrebbe di fare l'amore?>> <<Certo.>> Lo fecero. Due ore. Alla fine erano lì distesi e lei gli chiese:<<Cosa vuoi fare adesso? Quando tempo hai ancora?>> E lui:<<Quattro ore.>><<Vuoi fare di nuovo l'amore?>> E lui disse di sì. Fecero l'amore per altre tre ore. Alla fine lei chiese ancora:<< Amore, quanto tempo hai ancora?>> E lui:<< Non mi resta che un'ora. Cosa vuoi fare? Vuoi fare ancora l'amore?>> <<No!>> rispose lei. E lui:<<E perchè no?>> E lei:<<Beh, domattina io devo alzarmi. Tu no>>

Lewis Grizzard

1303 Tutti, che lo vogliono o no, dovrebbero bere whisky o gin in abbondanza. Emanando un forte odore di liquore, si potrà far credere di essere alcolizzati invece che stupidi.

P.J. O'Rourke

1302 Amore è stare svegli tutta la notte con un bambino ammalato. O con un adulto molto in salute.

David Frost

## Curiosità dal Mondo

### AG, medico in prima linea

Agrigento. Denunciato perché lavora troppo e gratis. E' accaduto ad un medico del reparto di ortopedia dell'ospedale "San Giovanni di Dio" di Agrigento. Il medico, Lino Romano, e' ritenuto colpevole dal primario, Angelo Arancio, di comportamento illegittimo: l'ortopedico, infatti, pur essendo di "reperibilità", invece di starsene tranquillo a casa, preferiva, all'insaputa del primario ma a costo zero per l'azienda, svolgere il turno di notte ed essere sempre a disposizione dei malati. Una situazione paradossale in un reparto spesso in affanno anche di giorno con sei medici in servizio, insufficienti per garantire i turni. Nessuna presenza di notte, come avviene altrove. E' stata, però, istituita la cosiddetta "reperibilità": uno dei sei medici entro 20 minuti dalla chiamata deve essere presente. Romano, che abita a Favara, paese ad alcuni chilometri da Agrigento, aveva ritenuto di rimanere in ospedale per essere certo di arrivare in tempo. Ed e' stata forse questa la molla che ha scatenato la reazione del primario, che ha scritto una lettera, definendo la presenza del Romano "abusiva, arbitraria e illegittima" e invitando la direzione dell'ospedale a prendere provvedimenti.

(Libero 29 dic.2000)

### Ladri imbranati

Armato di fucile ha sfondato la porta dell'ufficio postale per rapinare la cassa. Il complice era in auto. Ma i due non si erano informati del giorno di chiusura e così non hanno trovato alcun impiegato da rapinare. L'episodio e' accaduto a Cheremule, un paese in provincia di Sassari. Ai due malviventi non e' rimasto che darsi alla fuga. Senza bottino.

(Libero 6 ott.2000)



## Comitato di Ravenna

Bar FRATTI (dietro la Basilica S. Apollinare)

Via Zuccherificio - CLASSE (RA) - Tel. 0544.527012

# Gara Interprovinciale di biliardo

**BOCLETTE a 64 coppie**

**Riservata ai giocatori di 3° categoria**

PROGRAMMA della MANIFESTAZIONE

### GIORNATA di GARA

- MERCOLEDI'	24 - 03 - 04	ore 20,30
- GIOVEDI'	25 - 03 - 04	ore 20,30
- LUNEDI'	29 - 03 - 04	ore 20,30
- MARTEDI'	30 - 03 - 04	ore 20,30

### FINALE

**MERCOLEDI' 31 - 03 - 2004 ore 20,00**

### Norme di partecipazione

- La partita terminerà ai punti 80
- I giocatori sono tenuti ad informarsi dell'orario e della sede di gioco
- Vigè il regolamento F.I.Bi.S - 2003-2004
- **Isrizioni presso il Bar FRATTI - Tel 0544.527012**
- Quota iscrizioni e montepremi come da tabella regionale F.I.Bi.S.

**Si gioca su n° 4 biliardi RICCI**



### Ricevitoria

- SUPERENALOTTO
- TOTOGOL
- TOTOSEI
- TOTOCALCIO

Via di mezzo, 43 A/B - Rimini - Tel. 0541 772706

# E SANSÊL DE

## Mario Caravita

Agente Esclusivo per Forlì, Ravenna, Ferrara, Bologna, Rimini e Modena

Piazza Corelli, 20 - Fusignano (Ra)

Tel. e Fax 0545 52089 - Cell. 349 1330355

E-mail: biliardimari@tin.it

# RIPARAZIONI e ASSISTENZA

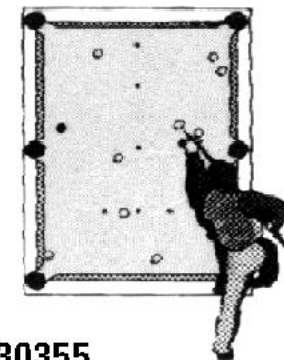

**22/28**  
MARZO 2004

# 1° TROFEO C.S.B. "G. LEOPARDI"

\* Gara Interregionale a Tris per 2 giocatori - 5-C-5- Punti 40 - 80 - 120 Batterie a Categorie Separate non 2 di prima cat. senza vincolo di Comitato: miste e 3ª Categoria \* Autorizzazione del Comitato Regionale Marche \* Iscrizioni c/o Gianfranco Duci 368.3255357 entro il GIOVEDÌ 18 Marzo

PROGRAMMA GARA		Mista	3ª cat.	MONTEPREMI x 96 TRIS € 3.350,00		
Lunedì	22 ore 20.00	1	1	1° Class. Trofeo + B.V.	€	750,00
Martedì	23 ore 20.00	2	1	2° Class. Trofeo + B.V.	€	450,00
Mercoledì	24 ore 20.00	3	1	3° Class. Trofeo + B.V.	€	300,00
Giovedì	25 ore 20.00	2	1	3° Class. Trofeo + B.V.	€	300,00
Girone Finale DOMENICA 28/03 - ore 19.00				5°/12° Class. € 150x8	= B.V.	€ 1.200,00
Premiazioni effettuate da autorità cittadine.				4 Spareggi x € 35	= B.V.	€ 140,00
				Perd. 3ª partita € 30x12	= B.V.	€ 360,00

# SUPERBITE

CONCORSO N° 17  
DEL 2004

Riservato agli abbonati CRIB  
inviare entro e non oltre le ore 21 di giovedì  
SOLO via FAX

**Pronostici 1 - X - 2**

1	MIRELLA (Imola)		PAMBERA (Imola)		4	2
2	MOLINARI PELLE (S.Mauro)		LATINO (Rimini)		4	2
3	CECCHINI (Rimini)		BUSSECCHIO (Forlì)		2	4
4	EUROPA (Ravenna)		SPORT (Villamarina)		3	3
5	LA FEROCCE (Villanova)	A-A	EUROPA (Ravenna)	A-A	4	2
6	BUSSECCHIO (Forlì)	A-B	I FIORI (Faenza)	A-B	4	2
7	ENERGY (Riccione)	A-C	S.MARGHERITA (Bella)	A-C	1	5
8	ALTESINO (Cerreto)	A	PALOMBINA (Falconara)	A	3	3
9	14 FEBBRAIO (Ancona)	A	Club ITALIA 1 (Osimo)	A	5	1
10	DLF FALCONARA	B	Caffè CENTRALE (Ancona)	B	-	-
11	TORRE del MORO 2 (Ces)	B-E	ENDAS (Borella)	B-E	2	4
12	Bar STUOIE (Lugo)	C-B	LA FEROCCE (Villanova)	C-B	2	4

Punti 12      Nessuno --

Punti 11      Nessuno

IL G. S. che hanno realizzato più punti è stato :

Il CENTRAL Bar (Rimini) che ha totalizzato 6 punti.

Vince 10.00 Euro - COMPLIMENTI -



## CAAR RIMINI

**CAAR** Centro  
Agro  
Alimentare  
Riminese

Francesco cell. 335. 6656722  
Andrea cell. 335. 7051177  
Massimiliano cell. 335. 6313350

Magazzino Tel. & Fax 0541. 625365  
Mercato Tel. & Fax 0541. 681411

# TRATTORIA DA "LA GISA"



Via Beccadelli, 13 - 47900 RIMINI  
Tel. 0541.50190 - Cell. 0348.7035911



Pasticceria - Bar BELLE EPOQUE snc di Casadei M.  
Via Panzini, 29 - 47900 Rimini

SERVIZIO A DOMICILIO - BUFFET PER CERIMONIE  
DOLCE E SALATO

TEL. 0541.772297 - CELL. 335.5247212

## BAR SALA BILIARDI PERLA VERDE

MEDURI & C. s.r.l.

Stecche  
Bocchette  
Locali  
completamente  
climatizzati

Via Ruffini, 12  
(Angolo Piazza Unità)  
RICCIONE paese  
Tel. 0541.60.00.05

# SUPERBITE

# CONCORSO N° 18 DEI 07/07/07

Riservato agli abbonati CRIB  
inviare entro e non oltre le ore 21 di giovedì  
SOLO via FAX

## Pronostici 1 - X - 2

1	SPORT (Villamarina)	OLIMPIC (Bologna)	-	-
2	BUSSECCHIO (Forlì)	ASBI GASTONE (Imola)	-	-
3	LATINO (Rimini)	MIRELLA (Forlì)	-	-
4	PAMBERA (Imola)	CROAZIA (Lugo)	-	-
5	ASIRELLI 1 (Cotignola) A-A	PINARELLA 2 (Cervia) A-A	-	-
6	ENDAS (Carraie) A-B	RONCO 2002 (Forlì) A-B	-	-
7	PLUTONE (Rimini) A-C	FILON (Rimini) A-C	-	-
8	Circ.CITTADINO (Jesi) A	Circ.S.MARIA (Fabriano) A	-	-
9	PORTA Del BORGO (Fabr) B	Caffè CENTRALE (Ancona) B	-	-
10	Circ.S.MARIA (Fabriano) B	DLF FALCONARA B	-	-
11	Bar FELIX (Gambettola) C-H	CECCHINI 2 (Rimini) C-H	-	-
12	PERLA VERDE 2 (Riccione) C-I	TOP TEN (Riccione) C-I	-	-

Cognome
Nome
Gruppo sportivo

### Colonna vincente concorso precedente (n° 17)

1 1 2 X 1 1 2 X 1 - 2 2

Ai Punti 12 B.V. € - 250,00 I PREMI SONO MOMENTANEAMENTE OFFERTI DAL C.R.I.B.

Ai Punti 11 B.V. € - 100,00 E CAMBIERANNO IN RELAZIONE DI NUOVI SPONSOR

Al Miglior punteggio fatto in mancanza di vincitori verrà corrisposta la somma di € 10,00

**N.B. Nel caso ci fossero più giocatori a pari Punteggio il montepremi dei 12 e 11 verrà suddiviso.**

**Mentre per il punteggio più alto ne verrà sorteggiato uno.**

**FIBIG** FEDERAZIONE ITALIANA BILIARDO SPORTIVO - WCBS - UMB - CEB - EPBF  
Comitato Provinciale di Ancona - Sezione Sorcetti

**IL C.S.B. GIACOMO LEOPARDI**  
con il patrocinio e la compartecipazione del Comune di Falconara M.

organizza

27/28  
MARZO 2004

# 1° GRAN PRIX CITTÀ DI FALCONARA

Gara Nazionale Individuale per 256 giocatori delle Categorie: Master 1° e 2°  
valida come 8° PROVA DELLA COPPA DELLE COPPE



- Sede unica: Via Stadio - FALCONARA M. - Tel. 071.9172418
- SALONE DOTATO DI 8 BILIARDI NUOVI - Ristorante interno
- Iscrizioni: tramite COMITATO PROV. LEOP. DI ZONA, entro GIOVEDÌ 18 Marzo c/o Sig. Agostino Tomasini (BO) - 051.6012525 - 338.9326042
- Organizzazione e Direzione di gara Sig. Gianfranco Duca (AN) 368.3255357
- Riprese televisive T.V.R.S. • Obbligo divisa nazionale • Divieto di fumare
- Uscita A14 Casello Ancona Nord indi per Stadio Falconara M.

### PROGRAMMA DELLA MANIFESTAZIONE

SABATO 27/03 - Ore 11,00: Inizio degli incontri fino a tarda sera



## Donzelli

**AUTOCARROZZERIA  
SOCCORSO STRADALE**

*La vostra soddisfazione  
è il nostro successo!!*

### My Car

- Noleggio**
- Auto
  - Fugoni
  - Monovolumi

Via Montessori, 7 - ANGELI DI ROSORA (AN) - Tel. 0731 814856 - Cell. 335 7042973  
[www.donzelliautoservizi.it](http://www.donzelliautoservizi.it) - [info@donzelliautoservizi.it](mailto:info@donzelliautoservizi.it)

**FIBIS**FEDERAZIONE ITALIANA BILIARDO SPORTIVO - WCBS - UMB - CEB - EPBF  
COMITATO PROVINCIALE DI ANCONA - SEZIONE BOCCETTE**il C.S.B. CRAL PALOMBINA VECCHIA**

organizza

**27/28**  
MARZO 2004**2° TROFEO****CRAL PALOMBINA VECCHIA****8ª PROVA DELLA COPPA DELLE COPPE**

- Gara Nazionale riservata alla 3ª Categoria e Femminile
- Partite ai punti 80 • Obbligo divisa nazionale • Divieto di fumare

**PROGRAMMA DELLA MANIFESTAZIONE**

- **SABATO 27 Marzo:** Inizio Batterie - ore 12.00/16.00/20.00
- **DOMENICA 28 Marzo:** Prosecuzione batterie - ore 9.30/12.00
- **DOMENICA 28 Marzo:** Girone Finale - ore 15.00 indi premiazioni
- Uscita A 14-Ancona Nord, proseguire per Ancona svincolo Falconara M. indi direzione Stazione FFSS

**SEDI DI GIOCO:** - CRAL Palombina Vecchia  
Via Palombina Vecchia • tel. 071.912170

- Dopolavoro Ferroviario Falconara  
Via Marsala • tel. 335.6643679

- Organizzazione Generale: Sig. GIANFRANCO DUCA
- Direttore di Gara: Sig. MASSIMO MASSACESI 338.5949877 / 368.7185658
- Iscrizioni tramite Comitati Provinciali o di Zona c/o Sig. AGOSTINO TOMASINI (Bo)  
tel. e fax 051.6012525 - cell. 338.9326042 entro MARTEDI 23 MARZO.

**PERSONAL**  
zucchero

P.zza S. Allende,1 • 47824 Poggio Berni (RN)  
Tel. 0541 629284 • Fax 0541 629150  
zucchero@personalzucchero.com • www.personalzucchero.com

## F.I.Bi.S. Romagna - Campionato Romagnolo a squadre Serie "A1"

**President positivo pareggio, Croazia fermato dalla neve, Settecrociari "Booom", Bussecchio vede i play-out.**

Nella ventiduesima giornata del Campionato Romagnolo a squadre, Il President si limita ad un soddisfacente pareggio in casa dell'Olimpic e conserva saldamente il primato, sale al secondo posto uno strepitoso Settecrociari che iguaia l'Energy raggiunto dallo Sport al decimo posto, piazzamento che assegna la salvezza senza ricorrere ai Play-Out.

Ottima vittoria per il Mirella nel derby col Pampera. Il Molinari Pelle Bar Nuovo doma il Latino e si allontana dalla zona calda avvicinandosi all'alta classifica. Il giocatore + della giornata è Alex Ricci del President che supera Tiziano Bovo dell'Olimpic con lo score di 90-15; nelle coppie Marco Foiera e Maurizio Cappelli del Settecrociari superano l'inedita coppia Roberto Bassenghi ed Andrea Di Mangano dell'Energy per 82-22. Giocatore più vittorioso è Iuri Minocchieri del President con 19 vittorie su 22 partite giocate, non molla Marco Mazzarini dell'Europa che stavolta si prende il lusso di battere il campione Italiano Maurizio Zoffoli e segue con una partita in meno. Nelle coppie con 16 su 22 si riconfermano i migliori Paolo Vitelli e Franco Merighi dell'Olimpic che distanziano di una lunghezza Stefano Bagli e Stefano Lettoli del Latino Rimini.

### Risultati e Classifiche del 26/02/2004 - 22° giornata Serie "A1"

CROAZIA (Lugo)	- PONTESANTO (Imola)	0 - 0
MIRELLA (imola)	- PAMBERA (imola)	4 - 2
SETTECROCIARI (cesena)	- ENERGY (Riccione)	5 - 1
MOLINARI Pelle NUOVO	- LATINO (Rimini)	4 - 2
CECCHINI (Rimini)	- BUSSECCHIO (Forlì)	2 - 4
OLIMPIC (S.Pietro C.)	- PRESIDENT (Forlì)	3 - 3
ASBI GASTONE (Imola)	- MOLINELLA (Bologna)	3 - 3
EUROPA (Ravenna)	- SPORT (Villamarina)	3 - 3

#### Classifica

PRESIDENT (Forlì)	p. 83	(22)
SETTECROCIARI (cesena)	p. 77	(22)
PAMBERA (imola)	p. 75	(22)
OLIMPIC (S.Pietro C.)	p. 75	(22)
<b>CROAZIA (Lugo)</b>	<b>p. 74</b>	<b>(21)</b>
MIRELLA (imola)	p. 74	(22)
LATINO (Rimini)	p. 72	(22)
EUROPA (Ravenna)	p. 71	(22)
MOLINARI Pelle NUOVO	p. 69	(22)
SPORT (Villamarina)	p. 62	(22)
ENERGY (Riccione)	p. 62	(22)
MOLINELLA (Bologna)	p. 57	(22)
BUSSECCHIO (Forlì)	p. 52	(22)
ASBI GASTONE (Imola)	p. 51	(22)
CECCHINI (Rimini)	p. 48	(22)
<b>PONTESANTO (Imola)</b>	<b>p. 48</b>	<b>(21)</b>

#### Prossimo turno: 04/03/04

SPORT (Villamarina)	- OLIMPIC (S.Pietro C.)
MOLINELLA (Bologna)	- EUROPA (Ravenna)
PRESIDENT (Forlì)	- MOLINARI Pelle NUOVO
BUSSECCHIO (Forlì)	- ASBI GASTONE (Imola)
LATINO (Rimini)	- MIRELLA (imola)
ENERGY (Riccione)	- CECCHINI (Rimini)
PAMBERA (imola)	- CROAZIA (Lugo)
PONTESANTO (Imola)	- SETTECROCIARI (cesena)



## FEDERAZIONE ITALIANA BILIARDO SPORTIVO GRAND CASINO' di PORTOROSE SLOVENIA

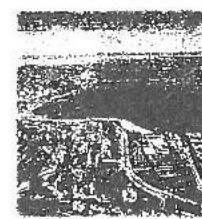

### GRAND HOTEL METROPOL Portorose - Slovenia

ORGANIZZANO:

**18/19/20/21 MARZO 2004**

## TROFEO GRAND CASINO' di PORTOROSE Meeting Internazionale Biliardo Sportivo Boccette a Coppie

Le iscrizioni dovranno essere comunicate entro il 14 Marzo 2004 al Presidente della Commissione Tecnica Sig. Agostino Tomasini - c/o CIRCOLO SPARTACO: Via Giambologna, 4 - Bologna - Tel. 051/6012525 338.9326042 dalle ore 14 alle ore 22 per il tramite dei Comitati Provinciali o di Zona, che saranno garanti della quota d'iscrizione € 50,00 (a coppia).  
**IMPORTANTE:** la formazione delle coppie è libera purché composta da giocatori tesserati nella stessa provincia, anche appartenenti a Federazioni ed Associazioni diverse.

**L'ALBO D'ORO**  
Trofeo Grand Casino di Portorose  
Meeting Internazionale - Boccette a Coppie (Slovenia)

82/83 BERSANI V.	FRANZI G.	Forlì Cesena
82/84 FRANCHINI CL.	KEFER V.	Reggio Emilia
84/86 SARTIARI D.	SANTILANI D.	Corchiano
85/88 MINOCCHIERI L.	LELLI SL.	Forlì Cesena
88/89 ZIFFOLI M.	ZIFFOLI A.	Forlì Cesena
87/88 LUGLI S.	BARALDI G.	Reggio Emilia
88/89 FRANCHINI SL.	BARONDI A.	Favenza
89/90 PALAZZESI S.	MISOLLETTI P.	Modena
89/91 CARINELLI L.	CLARINELLI P.	Reggio Emilia
81/82 BIAZZI M.	DIORI A.	Cremona
82/83 ROSA E.	PERUGINI E.	Rimini

Presidente Federale FIBIS  
Avv. Emanuele Princiipi

Com. Storico, Soc. Boccette  
Giuseppe Sorrenti

Organizzazione Green Plans  
Walter De Borsari (Com. Fed. Fibi)

#### PREMI ( 256 coppie )

1° coppia class.	Trofeo, 2 med. oro	R.S. € 1.500,00
2° coppia class.	Coppa, 2 med. argento	R.S. € 1.000,00
3°/4° coppia class.	Coppa, 2 med. bronzo	R.S. € 700,00 x 2
5°/8° coppia class.	Oggetto ricordo	R.S. € 400,00 x 4
9°/16° coppia class.	Oggetto ricordo	R.S. € 350,00 x 8
17°/32° coppia class.		R.S. € 300,00 x 16

Attenzione: Per le coppie vincitrici di batteria che giocheranno il giovedì con inizio alle ore 21,00 oltre al R.S. di € 300,00 verrà riconosciuto un bonus di € 200,00.  
Per le coppie perdenti che giocheranno il giovedì verrà riconosciuto un R.S. di € 100,00.  
Per le coppie vincitrici di batteria che giocheranno il venerdì con inizio alle ore 16,00 oltre al R.S. di € 300,00 verrà riconosciuto un bonus di € 150,00. Per le coppie vincitrici di batteria che giocheranno il venerdì con inizio alle ore 20,30 oltre al R.S. di € 300,00 verrà riconosciuto un bonus di € 100,00.

### 19/20/21 MARZO 2004 MEETING FEMMINILE BOCCETTE INDIVIDUALE

Quota di iscrizione € 25,00 (32 PARTECIPANTI)

1° Class. Trofeo, Medaglie D'oro	R.S. € 350,00
2° Class. Oggetto Ricordo	R.S. € 300,00
3°/4° Class.	R.S. € 200,00 x 2

Attenzione: Per l'addetta vincitrice di batteria che giocherà il Venerdì con inizio dalle ore 21,00 oltre al rimborso spese di € 200 verrà riconosciuto un bonus di € 100,00.

Informazioni e Prenotazioni Alberghiere:



Dalle ore 9 alle ore 17  
Tel. 0038 656 749170 - 0038 641 679242  
Fax 0038 656 747255  
E-mail: altafin@iol.net

ALTAFIN

www.altafin.si



### 1° Memorial "Maurizio FABBRI" Gara Interprovinciale di biliardo

**BOCCHETTE a 64 coppie**

**Riservata ai giocatori di 2° e 3° categoria**

**La coppia non può essere formata da due giocatori di 2° categoria**

PROGRAMMA della MANIFESTAZIONE

**GIORNATA di GARA**

- LUNEDI'	08 - 03 - 04	ore 20,30
-	2 gironi Carraia 4 Biliardi	
- MARTEDI'	09 - 03 - 04	ore 20,30
- MERCOLEDI'	10 - 03 - 04	ore 20,30
- GIOVEDI'	11 - 03 - 04	ore 20,30
- LUNEDI'	15 - 03 - 04	ore 20,30
-	2 gironi Carraia 4 Biliardi	
- MARTEDI'	16 - 03 - 04	ore 20,30

**FINALE**

**MERCOLEDI' 17-03-2004 ore 20,30**

**Norme di partecipazione**

- La coppia non può essere formata da due giocatori di 2° categoria
  - La partita terminerà ai punti 80
  - I giocatori sono tenuti ad informarsi dell'orario e della sede di gioco
  - Vigè il regolamento F.I.Bi.S - 2003-2004
  - **Isrizioni presso il Circolo Endas S.STEFANO tel. 0544/563628 (chiuso il lunedì)**
  - Quota iscrizioni e montepremi come da tabella regionale F.I.Bi.S.
- MORINI Umberto                      LANDI Augusto

# GreenMac

**MACCHINE PER L'ALLUMINIO**

**Mauro Greppi**  
Cell. 348/0848511

Via S. Leo, 28 - Zona Ind.  
47838 RICCIONE (RN)  
Tel. 0541 607321  
Fax 0541 699301  
E-Mail: greenmac@libero.it  
P. IVA 02669400406

## Cronistoria della 22° Giornata di "A1" del 26/02/04

CROAZIA (Lugo) - PONTESANTO (Imola) (0-0)

RINVIATA PER NEVE  
A Venerdì 5 Marzo

CECCHINI (Rimini) - BUSSECCHIO (Forlì) (2-4)

s. Cau P.	Leffi G.	76 - 90
s. Giannelta G.	Cillani M.	90 - 82
s. Mattein E.	Vadonna P.	66 - 80
c. Betti M.	Bandini A.	78 - 80
Piccoli A.	Comandini J.	
c. Donati A.	Orioli D.	80 - 74
Padoan R.	Bandini W.	
c. Leonard F.	Perini ?	24 - 80
Dolci M.	Villa R.	

MIRELLA (Imola) - PAMBERA (Imola) (4-2)

s. Naldi G.	Casadei L.	92 - 37
s. Baldassarri A.	Marocchi M.	96 - 52
s. Cantoni G.	Cantoni L.	92 - 47
c. Albicocco V.	Cortecchia D.	54 - 81
Pelliconi A.	Manara ?	
c. Mascherini G.	Giovanini S.	32 - 80
Giustiniani F.	Preli ?	
c. Berti A.	Bacci ?	85 - 44
Mirri M.	Dal Monte G.	

OLIMPIC (S.Pietro C.) - PRESIDENT (Forlì) (3-3)

s. Catellani G.	Minoccheri J.	66 - 91
s. Bovo T.	Ricci A.	15 - 90
s. Chinello L.	Gardini G.	91 - 27
c. Pinardi A.	Batani C.	38 - 82
Pozzi D.	Fabbri G.	
c. Claysset L.	Berti M.	82 - 70
Martin S.	Nanni S.	
c. Vitelli P.	Verendi M.	82 - 46
Manghi F.	Turchi F.	

SETTECROCIARI (cesena) - ENERGY (Riccione) (5-1)

s. Fabbri M.	Piepoli D.	96 - 46
s. Magnani J.	Carloni P.	90 - 80
s. Leonard C.	Montaletti M.	90 - 68
c. Babbì M.	Ciueti S.	38 - 80
Turrisi A.	Manduchi M.	
c. Cappelli D.	Basenghi R.	80 - 22
Foiere M.	Di Mangano A.	
c. Della C.	Barzanti P.	81 - 60
Bolognesi B.	Ricci Q.	

ASBI GASTONE (Imola) - MOLINELLA (Bologna) (3-3)

s. Randi C.	Venini M.	75 - 97
s. Caravita R.	Poletto F.	64 - 90
s. Pambieri ?	Parma F.	90 - 87
c. Renzi A.	Ansaloni D.	40 - 81
Berti R.	Mondi A.	
c. Medri V.	Masi M.	80 - 73
Bianchi F.	Bonore G.	
c. Mannini M.	Galegati ?	80 - 65
Giordani E.	Marchesini G.	

MOLINARI Pelle NUOVO - LATINO (Rimini) (4-2)

s. Corbella A.	Perugini F.	59 - 96
s. Bersari V.	Rosa ?	41 - 90
s. Orlandi D.	Lisi G.	94 - 32
c. Protti C.	Bagli S.	90 - 66
Bianchi I.	Leffoli S.	
c. Rossi T.	Corbelli O.	83 - 66
Prati ?	Fabbri L.	
c. Fantini M.	Santoni A.	81 - 76
Gennari O.	Spadoni C.	

EUROPA (Ravenna) - SPORT (Villamarina) (3-3)

s. Baldi M.	Orlandi L.	74 - 92
s. Mazzarini M.	Zeffoli M.	94 - 53
s. Beffa V.	Merloni M.	62 - 98
c. Morini F.	Tavona M.	76 - 62
Balzani A.	Marini A.	
c. Garavini ?	Ricci A.	80 - 62
Melandri S.	Moriconi R.	
c. Casadei S.	Vasini S.	86 - 72
Dal Monte A.	Beletti R.	



# PLUTONE

**BAR & FOOD**

**F.I.B.I.S.**

Via Plutone, 3  
47900 - Rimini  
Tel. 0541 770634

**4 biliardi  
internazionali**

## MEDAGLIERE della 22° giornata del CAMPIONATO ROMAGNOLO a Squadre

Classifica dei primi 25 giocatori della serie "A1"

<i>Singoli</i>		<i>Coppia</i>	
1° MINOCCHERI Juri	19 (22) President (for	1° VITELLI Paolo	MERIGHI Franco 16 (22) Olimpic (spie
2° MAZZARINI Marco	18 (22) Europa (ravenn	2° BACCI?	DAL Monte Giuseppe 15 (20) Pampera (imola
3° MOLDUZZI Luca	16 (21) Croazia (lugo)	3° BAGLI Stefano	LETTOLI Stefano 15 (22) Latino (rimini)
4° BALDASSARRI Aless.	16 (22) Mirella (imola	4° BERTI Moreno	NANNI Stefano 15 (22) President (for
5° MERLONI Marco	15 (22) Sport (villama	5° MANDUCHI Marco	QUIETI Stefano 12 (22) Energy (riccio
6° RICCI Alex	15 (20) President (for	6° MIRRI Maurizio	BERTI Alberto 12 (22) Mirella (imola
7° LEONARDI Claudio	15 (22) Settecrociari	7° MASCHERINI G.franco	GIUSTINIANI Fabio 12 (20) Mirella (imola
8° ROSA Enrico	15 (22) Latino (rimini)	8° ASSIRELLI Remo	BENEDETTI Fabrizio 12 (17) Croazia (lugo)
9° CORBETTA Angelo	15 (22) Molinari Pelle	9° TURCHI Fabio	MERENDI Martino 11 (21) President (for
10° ORLANDI Delio	14 (22) Molinari Pelle	10° PINARDI Andrea	POZZI Daniele 11 (19) Olimpic (s.pie
11° MAROCCHI Manuel	14 (22) Pampera (imola	11° TURRISI Alfio	BABBI Marcello 11 (14) Settecrociari
12° MAGNANI James	13 (22) Settecrociari	12° FABBRI Giancarlo	BATANI Cristian 10 (20) President (for
13° CHINELLATO Luciano	13 (22) Olimpic (s.pie	13° CLAYSSET Lauro	MARTIN Stefano 10 (21) Olimpic (s.pie
14° BASENGHI Roberto	13 (19) Energy (riccio	14° FANTINI Mauro	GENNARI Oscar 10 (18) Molinari Pelle
15° NALDI Gianluca	13 (22) Mirella (imola	15° CORTECCHIA Danilo	GIOVANNINI Stefano 9 (17) Pampera (imola
16° ZOFFOLI Maurizio	12 (22) Sport (villama	16° GALEATI Paolo	SANGIORGI Massimo 9 (18) Pontesanto (im
17° CANTONI Luigi	12 (22) Pampera (imola	17° GHETTI Massimo	BANDINI Andrea 9 (14) Bussecchio (fo
18° BOVO Tiziano	12 (21) Olimpic (s.pie	18° DELLA Chiesa sauro	FOIERA Marco 9 (15) Settecrociari
19° RAVAGLI Paolo	11 (21) Croazia (lugo)	19° BIANCHI Italo	BIANCHINI Gianluca 8 (15) Molinari Pelle
20° GARDINI Giampaolo	11 (22) President (for	20° ALBICOCCO Valerio	PELLICONI Andrea 8 (20) Mirella (imola
21° CAU Paolo	11 (22) Cecchini (rimi	21° LINARI Rossano	CASTELLUCCI Mauro 8 (18) Croazia (lugo)
22° PERUGINI Filippo	11 (21) Latino (rimini)	22° MARCHESINI Giancarlo	GALEGATI? 8 (14) Molinella (bol
23° CANTONI Giovanni	10 (22) Mirella (imola	23° PRETI?	MANARA? 7 (16) Pampera (imola
24° CASADEI Luca	10 (22) Pampera (imola	24° RICCI Valentino	MORELLI Sante 7 (14) Croazia (lugo)
25° MADONNA Pierclaudio	10 (21) Bussecchio (fo	25° DOLCI Maurizio	GIANNETTA Giovanni 7 (16) Cecchini (rimi



**Comitato di RAVENNA**

C.S.B. Circolo ENDAS (Roncalceci) (RA)

Campionato

REGIONALE

a Coppie FEMMINILE

Domenica 14 Marzo 2004

**Sede Principale di gioco**

Bar Circolo ENDAS Roncalceci

via Babini, 127- RONCALCECI (RA) - tel. 0544.552058

<p><b>Giornata di gara</b></p> <p>A Partire dalle ore 14,00</p> <p><b>Domenica</b></p> <p><b>14 Marzo 2004 ore 14,00</b></p> <p><b>Può partecipare soltanto un'atleta</b></p> <p><b>della categ. "Master" per ogni coppia</b></p>	<p><b>Norme di partecipazione</b></p> <ul style="list-style-type: none"> <li>- E' obbligatoria la Divisa Nazionale</li> <li>- Vigè il regolamento F.I.Bi.S - 2003-2004</li> <li>- Isrizioni dovranno pervenire entro Martedì 09 Marzo presso LAZZARINI Cristina Tel 338.5882916</li> <li>- Direzione gara: Comitato Provinciale Ravenna</li> </ul> <p style="font-size: 0.8em;">             Il Pres. Regionale Emilia Romagna      Il Pres. Prov. Comitato Ravenna              Augusto LANDI                                      Umberto MORINI         </p>
---	---

ARREDAMENTI



Tel. 0541759155 - Fax 0541 756804

e-mail: [info@arredamentiexpo2000.it](mailto:info@arredamentiexpo2000.it) [www.arredamentiexpo2000.it](http://www.arredamentiexpo2000.it)

Facebook: Arredamenti Expo' 2000

Via Ausa, 24 (Superstrada di San Marino) - 47853 Cerasolo di coriano (RN)

FIERA

dei

BIMBI



Via Monte Titano, 95  
Tel. 0541/784204  
RIMINI

Via S. Allende, 43  
Tel. 0541/954264  
CATTOLICA

Via U. Braschi, 42/B  
Tel. 0541/621431  
SANTARCANGELO di R.



Comitato di RAVENNA

C.S.B. Bar EUROPA

# Campionato REGIONALE

a Coppie di 2 categoria

**Sabato 13 Domenica 14 Marzo 2004**

**Sede Principale di gioco**

**Bar EUROPA**

via Della Vigna, 68 - RAVENNA - tel. 0544.61403

## Giornata di gara

**Sabato 13 - Marzo - 2004 ore 13,30 - 20.00**

Apertura - Inizio e prosecuzioni incontri

**Domenica 14 - Marzo - 2004 ore 09,30**

Ripresa incontri- Girone finale

## FINALE

**Domenica 14-03-2004 ore 14,00**

## Norme di partecipazione

- E' obbligatoria la Divisa Nazionale
- Vighe il regolamento F.I.Bi.S - 2003-2004
- Isrizioni dovranno pervenire tramite i propri Comitati di appartenenza al Comitato di Ravenna Tel. e Fax. 0544.423774
- Morini cell. 333.4118780
- Partite ai punti 80
- Si gioca su 6 biliardi RICCI (panni nuovi)
- Direzione gara: Comitato Provinciale Ravenna

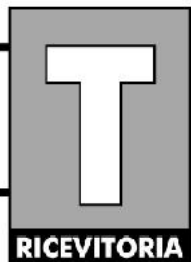

Tabaccheria riv. 65  
Ricevitoria n. 9002 - Servizio FAX

*SEBASTIANI  
GLORETTA*

TOTOCALCIO-TOTOGOAL-TOTIP-CORSE TRIS

Pizza C. Battisti, 6 - Rimini - Tel. e Fax 0541/51313

# MAGAZZINI GENERALI del MOBILE

**Via Ausa, 85 (Superstr. Rimini - S. Marino Km. 7)  
47852 CERASOLO DI CORIANO (RN) - Tel. 0541/756786**

## I PREZZI CHE HAI SEMPRE SOGNATO

## PRONTA CONSEGNA PAGAMENTI RATEALI FINO A 48 MESI

**Aperto dalle 9.00 alle 12.30 e dalle 15.00 alle 19.00  
Chiuso per turno venerdì - Aperto domenica pomeriggio**

## Risultati e Classifiche del 27/02/2004 - 18° giornata Serie "A" girone A

PINARELLA 2 (cervia)	- STUOIE (Lugo)	4	- 2
SABRINA (Mandriole)	- CIRC.SPORT (Ravenna)	5	- 1
ENDAS (Roncalceci)	- ASIRELLI 1 (Cotig)	2	- 4
ASIRELLI 2 (Cotig)	- CROAZIA (Lugo)	3	- 3
BOCCIOFIL.(Massal)	- GRANAROLO (Faenza)	2	- 4
LA FEROCO (Villanova)	- EUROPA (Ravenna)	4	- 2

### Classifica

PINARELLA 2 (cervia)	p. 75	(18)
ASIRELLI 1 (Cotig)	p. 73	(18)
EUROPA (Ravenna)	p. 63	(18)
BOCCIOFIL.(Massal)	p. 58	(18)
STUOIE (Lugo)	p. 56	(18)
SABRINA (Mandriole)	p. 55	(18)
LA FEROCO (Villanova)	p. 51	(18)
ENDAS (Roncalceci)	p. 48	(18)
ASIRELLI 2 (Cotig)	p. 47	(18)
GRANAROLO (Faenza)	p. 47	(18)
CIRC.SPORT (Ravenna)	p. 38	(18)
CROAZIA (Lugo)	p. 37	(18)

### Prossimo turno: 05/03/04

CIRC.SPORT (Ravenna)	- ASIRELLI 2 (Cotig)
STUOIE (Lugo)	- BOCCIOFIL.(Massal)
CROAZIA (Lugo)	- LA FEROCO (Villanova)
ASIRELLI 1 (Cotig)	- PINARELLA 2 (cervia)
EUROPA (Ravenna)	- SABRINA (Mandriole)
GRANAROLO (Faenza)	- ENDAS (Roncalceci)

**Z**  
**S**

**ZAVAGLIA SERGIO**  
**& C.S.A.S.**

**COMMERCIO INGROSSO PRODOTTI ORTOFRUTTICOLI**

Mercato Ortofrutticolo Box 25-27-29-31 RIMINI  
Tel. e Fax 0541/740265 - 740418

  
FEDERAZIONE ITALIANA BILIARDO SPORTIVO

## Comitato di REGGIO EMILIA

### C.S.B. Circolo "A.COSTA"

# Campionato REGIONALE

## a Coppie di 3 categoria

## Sabato 13 Domenica 14 Marzo 2004

### Sede Principale di gioco

### Circolo "A.COSTA"

via Catellani, 10/c - CARPI (MO) - tel. 059.640077

### Altre sedi di gioco

<b>POLISPORTIVA "D.PIETRI"</b>	Via Nuova Ponente, 24 - CARPI (MO) tel. 059.694539
<b>CIRCOLO "GRAZIOSI"</b>	Via Sigonio, 25 - CARPI (MO) tel. 059.660065
<b>CIRCOLO "G.DI VITTORIO"</b>	Via Fomace, 36/b - CANTONE - CARPI (MO) tel. 059.664317
<b>CIRCOLO "RINASCITA"</b>	Via Marte, 1 - BUDRIONE - CARPI (MO) tel. 059.661873

### Giornata di gara

**Sabato 13- Marzo - 2004 ore 14,00**

Apertura - Inizio e prosecuzioni incontri

**Domenica 14- Marzo - 2004 ore 09,30**

Ripresa incontri- Girone finale

### FINALE

**Domenica 14-03 - 2004 ore 15,00**

### Norme di partecipazione

- E' obbligatoria la Divisa Nazionale
- Vige il regolamento F.I.Bi.S - 2003-2004
- Isrizioni dovranno pervenire tramite i propri Comitati di appartenenza al sig. Pasturini Giancarlo - tel 0522.557625 - cell.328.3317429
- Partite ai punti 80. Finale ai punti 80
- Chiusura iscrizioni 9 marzo 2004
- Sorteggio 10 marzo 2004
- Direzione gara: Comitato Provinciale Reggio E

# AMICO BAR

DA GIGI



Pizzeria ✓  
Panini ✓  
Piadineria ✓

✓ Bar  
✓ Sala Biliardi  
✓ Visione Sky Calcio

**Via Rosmini, 49 - Tel. 0541-371411 - Marebello (RN)**

**Comitato Provinciale  
BOLOGNA Specialita' Boccette**  
Via Bellaria,7 - tel.051.451200



Il Comitato di Bologna in collaborazione con il Circolo Arci S.Lazzaro di Savena (BO)

Organizza c/o la bocciofila Arci S.Lazzaro (BO)

Via Bellaria, 7 - San Lazzaro di Savena (BO) - tel. Bar - 051.451200 Ufficio 051.6279931

## 7 Prova **COPPA delle COPPE**

Gara Nazionale Individuale

Riservata ai Master Nazionali 1° e 2° categoria

VALIDA PER LA CLASSIFICA FIBiS

# 22° Gran Premio **Biliardo MATCH**

**Sabato 06 Domenica 07 Marzo 2004**

Gara Nazionale Individuale Riservata 3° categoria e Femminile  
7° Prova "COPPA delle COPPE" valida per la classifica Nazionale F.I.B.i.S

**N.B. Il Venerdì 05/03/04 la 3° categoria gioca le batterie all'ARCI S.L.  
sui biliardi nuovi.**

<b>INIZIO GARA</b>	<b>Proseguimento e FINALE</b>
Sabato 06 Marzo 2004 ore 12.00	Domenica 02 Marzo 2003 ore 09.00
<p><b>PREMIAZIONE</b></p> <p>1° Class .Medaglia d'oro e Trofeo 2° Class. Medaglia d'oro e Coppa 3/4 Class. Medaglia d'oro e Coppa</p> <p>Vige il regolamento FIBiS Direttore 1 di gara Sig. Paolo ROSSI</p>	<p><b>Norme di partecipazione</b></p> <p>- Le iscrizioni dovranno pervenire entro il 28/02/04 al sig Tommasini tel.051.6012525 - 0338.9326042 tramite i rispettivi Comitati. - Sorteggio 01 Marzo 2004, i sorteggi verranno comunicati ai comitati di appartenenza. - Le Partite ai punti 90, 3° categoria punti 80 - Vige il regolamento F.I.Bi.S. 2003/2004 - Tolleranza 15 minuti</p>

## Memorial "GHERARDI Gian Paolo"

Durante la manifestazione verranno effettuate riprese televisive "E' TV RETE 7" che verranno trasmesse nel programma "NANDO SPORT"  
Venerdì 12 e 19 Marzo Ore 21,00

## Risultati e Classifiche del 27/02/2004 - 18° giornata Serie "A" girone B

BORGIO VECCHIO (Reda)	- ENDAS (Carraie)	3	- 3
BUSSECCHIO (Forli)	- I FIORI (Faenza)	4	- 2
Dell'AMORE (Forli)	- N.RESISTENZA (Forli)	4	- 2
ITALIA (Predappio)	- Arci FIUMANA (Predap)	2	- 4
RONCO 2002 (Forli)	- PRESIDENT 1 (Ronco)	4	- 2
PRESIDENT 2 (Ronco)	- SYMBOL (Faenza)	2	- 4

### Classifica

Dell'AMORE (Forli)	..... p. 86	(18)
PRESIDENT 1 (Ronco)	..... p. 73	(18)
BORGIO VECCHIO (Reda)	..... p. 67	(18)
ITALIA (Predappio)	..... p. 65	(18)
N.RESISTENZA (Forli)	..... p. 57	(18)
SYMBOL (Faenza)	..... p. 55	(18)
BU SSECCHIO (Forli)	..... p. 46	(18)
ENDAS (Carraie)	..... p. 45	(18)
RONCO 2002 (Forli)	..... p. 45	(18)
PRESIDENT 2 (Ronco)	..... p. 41	(18)
I FIORI (Faenza)	..... p. 41	(18)
Arci FIUMANA (Predap)	..... p. 27	(18)

### Prossimo turno: 05/03/04

I FIORI (Faenza)	- ITALIA (Predappio)
ENDAS (Carraie)	- RONCO 2002 (Forli)
Arci FIUMANA (Predap)	- PRESIDENT 2 (Ronco)
N.RESISTENZA (Forli)	- BORGIO VECCHIO (Reda)
SYMBOL (Faenza)	- BUSSECCHIO (Forli)
PRESIDENT 1 (Ronco)	- Dell'AMORE (Forli)



**CAAR RIMINI**

**CAAR** Centro  
Agro  
Alimentare  
Riminese

Francesco cell. 335. 6656722  
Andrea cell. 335. 7051177  
Massimiliano cell. 335. 6313350

Magazzino Tel. & Fax 0541. 625365  
Mercato Tel. & Fax 0541. 681411

## Risultati e Classifiche del 27/02/2004 - 18° giornata Serie "A" girone C

PINARELLA 1 (Cervia)	- PLUTONE (Rimini)	5 - 1
BAR PABLO (Martorano)	- SPORT (Villamarina)	2 - 4
ENERGY (Riccione)	- S.MARGHERITA (Bellar)	1 - 5
CENTRAL BAR (Rimini)	- SANTANGIOLESE	5 - 1
FILON (Rimini)	- SETTECROCIARI (Cesena)	2 - 4
GATTOLINO (Cesena)	- LATINO (Rimini)	0 - 0

### Classifica

S.MARGHERITA (Bellar) .....	p. 70	(18)
SETTECROCIARI (Cesena) .....	p. 68	(18)
ENERGY (Riccione) .....	p. 64	(18)
PINARELLA 1 (Cervia) .....	p. 60	(18)
CENTRAL BAR (Rimini) .....	p. 59	(18)
GATTOLINO (Cesena) .....	p. 50	(17)
FILON (Rimini) .....	p. 49	(18)
BAR PABLO (Martorano) .....	p. 49	(18)
PLUTONE (Rimini) .....	p. 48	(18)
SPORT (Villamarina) .....	p. 46	(18)
SANTANGIOLESE .....	p. 40	(18)
LATINO (Rimini) .....	p. 39	(17)

### Prossimo turno: 05/03/04

SPORT (Villamarina)	- CENTRAL BAR (Rimini)
PLUTONE (Rimini)	- FILON (Rimini)
SANTANGIOLESE	- GATTOLINO (Cesena)
S.MARGHERITA (Bellar)	- PINARELLA 1 (Cervia)
LATINO (Rimini)	- BAR PABLO (Martorano)
SETTECROCIARI (Cesena)	- ENERGY (Riccione)



**Gasparoni Bruno**



Tel. 0541-680235  
Fax 0541-680235  
Cell. 337-611913

Via Emilia Vecchia, 75 - Rimini

## Curiosità dal Mondo

### La dentiera che rotola

Poteva concludersi in modo assai imbarazzante la nottata di una quarantenne milanese, che poco dopo le 3,30 ha dovuto chiedere l'intervento dei carabinieri. Doveva, infatti, recuperare un oggetto per lei assai prezioso: la dentiera che schizzata fuori della bocca e rotolata dentro un tombino. La signora, della quale i militari, per galanteria oltre che per rispettare la privacy, non hanno voluto rivelare il nome ("e' incensurata e non dedita alla prostituzione", e' tutto quello che hanno detto), stava addentando un panino davanti a un chiosco di piazzale Cantore, nei pressi della Darsena. Un morso troppo azzardato e la dentiera e' sgusciata via. In quel momento passava una pattuglia dei carabinieri che, richiamati dai gesti della signora, hanno cercato invano di sollevare il tombino. Solo i Vigili del Fuoco sono riusciti a smuovere la grata e a riconsegnare la dentiera alla signora, rimasta col panino in mano. Un po' imbrattata ma indenne.

(Il Giornale 5 ott.2000)

### Britney fuori di... seno!

Britney Spears, nel corso del video di "Oops!...I did it again", ha "perso" i seni. Aveva deciso di infilare nella tutina rossa particolarmente aderente, due protesi per evidenziare le sue forme. Ma, ballando, ha cominciato a perdere i seni che andavano scivolando lungo la tuta. Ripresa interrotta e applicazione di un sostegno d'emergenza.

(Corriere della sera 5 giu.2000)

### La lunga allergia

Uno starnuto dietro l'altro, ogni santo giorno, da quando nel lontano 1963 aveva 15 anni: per questa vita d'inferno un ex ispettore del fisco britannico, Patrick Webster, si prepara a far causa al sistema sanitario inglese. E' furioso con la mutua: si e' sottoposto ad almeno sessanta visite senza esito. In tre decenni nessun medico dell'Nhs, il servizio sanitario nazionale, lo ha guarito da quella che si e' poi rivelata una banale allergia. L'ex funzionario risiede a Ringwood, nell'Hampshire, e non ha ancora deciso la richiesta di indennizzo: i sei milioni di starnuti nell'arco di 37 anni lo hanno costretto a licenziarsi dall'ufficio delle tasse per cui lavorava e a condurre una vita solitaria in casa con la sua vecchia madre.

(Il Giornale 1 lug.2000)

### Fai l'eroe? Meriti il licenziamento!

USA. Antonio Feliciano non si aspettava una ricompensa, ma almeno una pacca sulla spalla per aver disarmato una rapinatrice che aveva assalito il supermercato "7 Eleven" in cui lavora. E, invece, immediato e' arrivato il licenziamento, per essere venuto meno a una regola della catena: "Consegna i soldi senza fiatare". Eppure Feliciano sostiene di non aver pensato alla regola quando ha afferrato il fucile a canne mozzate strappandolo alla donna, Glenda Renee Hull, ora incriminata per rapina. "Volevo solo essere sicuro di tornare a casa" ha detto.

(Il Giornale 3 ago.2000)



Di Oscar e Giovanni

**POP**  
rima oi

IZZERIA

Via Pascoli, 95  
47900 Rimini  
Tel. 0541.386470

CHIUSO IL LUNEDÌ

# OTTICA DIAMANTE

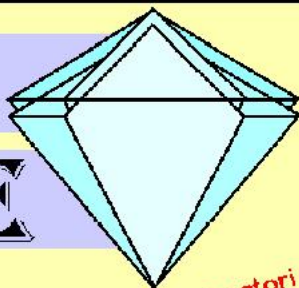

di Pompili Luciano

Convenienza e Garanzia

Controllo computerizzato della vista

Piccole riparazioni

a tutti i giocatori  
e presidenti  
sconto 15%

**Lenti a contatto  
Usa e Getta**

I migliori materiali, le migliori firme

Vasta gamma di occhiali da sole



byblos

BAUSCH  
& LOMB

GUCCI

LENTI A CONTATTO

EMPORIO ARMANI  
OCCHIALI

DIESEL



LUXOTTICA

FreshLook

Polo RALPH LAUREN  
BIENAR

PerSol  
Cristalli Contatto Lente

Sàfilo

Sergio Tacchini  
OCCHIALI

YVES SAINT LAURENT  
Lentini

completi da vista a prezzi ECCEZIONALI

**il tuo ottico di fiducia**

OTTICA DIAMANTE: Via Coletti, 37 - 47900 Rimini - Tel. 0541/53790

Agente Generale

**Stelio GIUNCHEDI**

Corso D'Augusto, 193 - 47900 Rimini

Tel. 0541/53819 r.a. - Fax 0541/53167

**gan**  
ASSICURAZIONI

dà vita

ai tuoi progetti

La Compagnia Europea in Italia da oltre 100 anni  
con la denominazione PHENIX-SOLEIL

Vuoi andare in pensione e,  
mantenere il tuo tenore di vita attuale?

Vuoi risparmiare dalle tasse (IRPEF)  
fino a € 2.324 (lire 5 Milioni)?

Vieni a Conoscere i nostri "Piani Pensionistici Individuali".

Oltre ad essere tra i più grandi gruppi europei nel settore  
Previdenza, abbiamo numerosi prodotti, Auto, Infortuni, Casa,  
Responsabilità Civile, per tutelare i propri beni e prevenire i  
danni che possono intaccare il nostro patrimonio!

Vieni a confrontare i Prezzi dei Prodotti Assicurativi  
Che già possiedi.....  
Potresti avere una bellissima sorpresa!

Telefonando, preventivi e sconti particolari  
agli Associati FIBIS su tutti i rami assicurativi

### Risultati del 27/02/2004 - 18° giornata Serie " B " girone A

CIRC.SPORT 1 (Ravenna)	-	SABRINA 1 (Mandriole)	4 -2	BORSA (Fusignano)	-	SABRINA 2 (Mandriole)	6 -0
ENDAS (S.Stefano)	-	BORGO VECCHIO (Reda)	4 -2	STUOIE (Lugo)	-	CIRC.SPORT 2 (Ravenna)	3 -3
BARFRATTI 1 (Classe)	-	ARCI GIOVECCA (Lugo)	3 -3	Endas GUERRINI 2 (ra)	-	FIUMAZZO 2 (Alfons.)	5 -1
FIUMAZZO 1 (Alfons)	-	Endas GUERRINI 1 (ra)	3 -3	ASIRELLI (Cotig)	-	Bar FRATTI2 (Classe)	3 -3
EUROPA (Ravenna)	-	Endas MAMELI (Ravenna)	4 -2	SYMBOL (Faenza)	-	RIONE GIALLO (Faenza)	5 -1
GRANAROLO 1 (Faenza)	-	ARCI (S.Alberto)	4 -2	GRANAROLO 2 (Faenza)	-	BORGO TULIERO (Faenza)	2 -4

#### Classifica

EUROPA (Ravenna)	p.	71	(18)
ARCI GIOVECCA (Lugo)	p.	69	(18)
BARFRATTI 1 (Classe)	p.	65	(18)
CIRC.SPORT 1 (Ravenna)	p.	57	(18)
GRANAROLO 1 (Faenza)	p.	56	(18)
Endas GUERRINI 1 (ra)	p.	55	(18)
ENDAS (S.Stefano)	p.	54	(18)
SABRINA 1 (Mandriole)	p.	53	(18)
Endas MAMELI (Ravenna)	p.	44	(18)
FIUMAZZO 1 (Alfons)	p.	42	(18)
ARCI (S.Alberto)	p.	42	(18)
BORGO VECCHIO (Reda)	p.	40	(18)

#### Prossimo turno: 05/03/04

BORGO VECCHIO (Reda)	-	FIUMAZZO 1 (Alfons)
SABRINA 1 (Mandriole)	-	EUROPA (Ravenna)
Endas GUERRINI 1 (ra)	-	GRANAROLO 1 (Faenza)
ARCI GIOVECCA (Lugo)	-	CIRC.SPORT 1 (Ravenna)
ARCI (S.Alberto)	-	ENDAS (S.Stefano)
Endas MAMELI (Ravenna)	-	BARFRATTI 1 (Classe)

### Risultati del 27/02/2004 - 18° giornata Serie " B " girone B

BORSA (Fusignano)	-	SABRINA 2 (Mandriole)	6 -0
STUOIE (Lugo)	-	CIRC.SPORT 2 (Ravenna)	3 -3
Endas GUERRINI 2 (ra)	-	FIUMAZZO 2 (Alfons.)	5 -1
ASIRELLI (Cotig)	-	Bar FRATTI2 (Classe)	3 -3
SYMBOL (Faenza)	-	RIONE GIALLO (Faenza)	5 -1
GRANAROLO 2 (Faenza)	-	BORGO TULIERO (Faenza)	2 -4

#### Classifica

BORGO TULIERO (Faenza)	p.	71	(18)
BORSA (Fusignano)	p.	71	(18)
SYMBOL (Faenza)	p.	66	(18)
Endas GUERRINI 2 (ra)	p.	60	(18)
ASIRELLI (Cotig)	p.	59	(18)
STUOIE (Lugo)	p.	58	(18)
GRANAROLO 2 (Faenza)	p.	54	(18)
CIRC.SPORT 2 (Ravenna)	p.	52	(18)
Bar FRATTI2 (Classe)	p.	50	(18)
FIUMAZZO 2 (Alfons.)	p.	41	(18)
RIONE GIALLO (Faenza)	p.	39	(18)
SABRINA 2 (Mandriole)	p.	27	(18)

#### Prossimo turno: 05/03/04

CIRC.SPORT 2 (Ravenna)	-	ASIRELLI (Cotig)
SABRINA 2 (Mandriole)	-	SYMBOL (Faenza)
Bar FRATTI2 (Classe)	-	GRANAROLO 2 (Faenza)
FIUMAZZO 2 (Alfons.)	-	BORSA (Fusignano)
BORGO TULIERO (Faenza)	-	STUOIE (Lugo)
RIONE GIALLO (Faenza)	-	Endas GUERRINI 2 (ra)

### MEDAGLIERE Aggiornato alla 18° giornata - 20/02/2004

#### Classifica dei primi 12 giocatori della serie "A"

Singoli		Coppia	
1° MASSACESI Giacomo	17 (18) Dif.ancona	1° GIACCAGLIA Alessio	AGOSTINELLI Alber 13 (17) Dif.ancona
2° MERLI Leonardo	13 (17) C'era Una volt	2° AGOSTINELLI Claudio	PUGNALONI Ferdi 11 (17) Club Italia 1
3° BUONGUSTO Gianpaolo	12 (17) Dif Falconara	3° MEARELLI Ugo	PIERSIGILLI Luigi 11 (14) Circ.s.maria (
4° MASSACESI Massimo	12 (16) Dif.ancona	4° LUCARINI Estemio	POLLO Roberto 10 (17) Circ.s.maria (
5° POCOGNOLI Massimo	11 (17) Circ.s.maria (	5° GIOACCHINI Giorgio	MOSCA Marcello 9 (14) Cral Palombina
6° SARACCHINI Massimo	10 (15) Club Italia 1	6° DELLA Bella Luigi	ROMUALDI Riccardo 9 (18) Bar Cigno (moi
7° AMADEI Odoardo	9 (14) Il Gabbiano (a	7° BELLAGAMBA Mario	MONTALBINI Giuseppe 9 (12) C'era Una volt
8° LIUTI Marcello	9 (14) Circ.cittadino	8° STAZI Paolo	ZAPPATERRENI Gino 8 (11) Bar Altésino (
9° RONCONI Stefano	9 (17) Circ.cittadino	9° MASSACESI Andrea	CASACCIA Flavio 7 (13) Dif.ancona
10° GRAMACCIA Roberto	9 (15) Dif Falconara	10° GUERCIO Giancarlo	MONTALIA Alessandro 7 (13) Cral Palombina
11° MAZZARINI Ferdinando	9 (10) C'era Una volt	11° SANTANGELO Massimo	PADOVANI Orlando 7 (9) 14 Febbraio (a
12° AGOSTINELLI Sergio	8 (15) Club Italia 1	12° PRIOLO Vincenzo	VITALI Gianfranco 7 (9) Il Gabbiano (a

#### Classifica dei primi 12 giocatori della serie "B"

Singoli		Coppia	
1° CAMPANA Francesco	13 (16) C'era Una volt	1° FIARA Paolo	RENZI Andrea 11 (13) Dif Ancona
2° CRIVELLI Valerio	11 (17) Dif Ancona	2° MIGLIOSI Giovanni	RICCIOTTI? 10 (13) Dif Ancona
3° GUIDI Franco	11 (17) Dif Ancona	3° OLIVIERI Massimiliano	SORDI Eugenio 9 (11) Circ.s.maria (
4° BUCCOLINI Giovanni	10 (16) Circ G.leopard	4° SANTUCCI Mauro	PIETRINI Arnaldo 9 (15) Circ G.leopard
5° STRONA Sergio	10 (15) Porta Del borg	5° BARTOZZI Marcello	LIUTI Giovanni 9 (11) Dif Falconara
6° AMADIO Gianfranco	10 (16) Dif Falconara	6° VALCHERA Terzo	MERCANTI Roberto 9 (12) Bar Cigno (moi
7° POLIDORI Fausto	9 (12) Il Gabbiano (a	7° LUCARINI Umberto	CRISPIANI Antonio 8 (15) Caffè centrale
8° AMADORI Alessandro	9 (17) Bar Cigno (moi	8° MOSCA Maurizio	BORGHI Gino 7 (13) Caffè centrale
9° MARINI Miria	9 (12) Caffè centrale	9° PELONI Renato	FAVI Fiorenzo 7 (9) Circ G.leopard
10° DONATO Jacopo	9 (15) Circ.cittadino	10° CALUSIO Sauro	CIONCHETTI Alfiero 6 (9) Cral Palombina
11° GIULIANI Dario	8 (15) Circ G.leopard	11° CRESCINI Enzo	POZZI Alberto 6 (13) Cral Palombina
12° SPACCA Romualdo	8 (16) Porta Del borg	12° PRINCIPI Loris	GIULIANI Piergiorgio 6 (12) Dif Falconara



**BAR TRATTORIA**  
**Sale**  
*Primi piatti fatti a mano*

**Via S.Aquilina, 34**  
**47900 Rimini (Rn)**  
**Tel. 0541 756945**  
**Fax 0541 756396**

**CHIUSO IL LUNEDI'**



**CAVALLI GOMME**  
di ARLOTTI FIORENZO & C.

**VENDITA E ASSISTENZA PNEUMATICI**  
**DI TUTTE LE MARCHE**

**Via Flaminia, 78/A - 47900 RIMINI - Tel. 0541/384213**



**CRONISTORIA -18° Giornata  
Serie A girone A**

**14 FEBBRAIO (Ancona) - DLF FALCONARA (3-3)**

s. Baldoni B.	Agatoni E.	79	- 90
s. Barbotti M.	Gramaccia R.	56	- 90
s. Iavoloni G.	Buongusto G.	56	- 90
c. Favilla M.	Meme F.	80	- 62
Padovani O.	Massaccesi D.		
c. Santangelo M.	Vazorni D.	80	- 59
Volponi R.	Albonetti G.		
c. Virgini F.	Iombolesi R.	80	- 45
Quattrini E.	Esposito O.		

**Circ.S.MARIA (Fabriano) - DLF ANCONA (1-5)**

s. Pocognoli M.	Monina F.	48	- 90
s. Capodimonte M.	Massaccesi G.	48	- 90
s. Antonelli F.	Massaccesi M.	80	- 90
c. Lucarini E.	Baruffi G.	42	- 90
Pollo R.	Gasparoni A.		
c. Mearaldi U.	Massaccesi A.	80	- 21
Piersigilli L.	Casaccia F.		
c. Annobono S.	Giaccaglia A.	31	- 80
Bianlini L.	Tucci M.		

**IL GABBIANO (Ancona) - CRAL PALOMBINA (Falc) (4-2)**

s. Cecchetti A.	Stefanelli G.	90	- 29
s. Albanesi U.	Sermi P.	90	- 53
s. Gabrilli E.	Vitali C.	90	- 81
c. May C.	Guercio G.	35	- 80
Malgioglio A.	Montal A.		
c. Priolo V.	Guercio S.	80	- 51
Vitali G.	Marconi L.		
c. Agrioli P.	Giaccaglia G.	79	- 80
Pretni M.	Mosca M.		

**Bar ALTESINO (Cerreto) - Circ.CITTADINO (Jesi) (4-2)**

s. Cingolani D.	Fenucci F.	54	- 90
s. Bartocci E.	Ronconi S.	65	- 90
s. Alcoli R.	Liuti M.	90	- 67
c. Palucca G.	Broga F.	90	- 62
Petaracchia L.	Ottaviani M.		
c. Petraracchia R.	Sabbatini M.	80	- 47
Biondi A.	Cressi ?		
c. Carlucci G.	Fantini A.	80	- 59
Stazi P.	Liera M.		

**C'ERA UNA VOLTA (Jesi) - Club ITALIA 2 (Osimo) (0-0)**

s. .	.	0	- 0
s. .	.	0	- 0
s. .	.	0	- 0
c. .	.	0	- 0
c. .	.	0	- 0
c. .	.	0	- 0
c. .	.	0	- 0

**Club ITALIA 1 (Osimo) - Bar CIGNO (Moie) (4-2)**

s. Agostinelli S.	Scorticchini F.	1	- 0
s. Sanpaolosi M.	Duca W.	0	- 1
s. Saracchini M.	Drutti G.	1	- 0
c. Biondini G.	Posanzini S.	1	- 0
Marinelli S.	Lucarelli A.		
c. Pignatoni F.	Della B.	0	- 1
Agostinelli C.	Romualdi R.		
c. Mezzanotte R.	Piccioni R.	1	- 0
Bruschini E.	Priori S.		

**CRONISTORIA -18° Giornata  
Serie B girone A**

**DLF FALCONARA - RIPOSO (0-0)**

s. .	.	0	- 0
s. .	.	0	- 0
s. .	.	0	- 0
c. .	.	0	- 0
c. .	.	0	- 0
c. .	.	0	- 0

**Bar CIGNO (Moie) - C'ERA UNA VOLTA (Jesi) (4-2)**

s. Amadori A.	Boccali S.	103	- 42
s. Colo G.	Filonzi M.	92	- 82
s. Staffolani A.	Campara F.	90	- 86
c. Chiappa F.	Pennacchietti E.	66	- 84
Marottini D.	Pompili A.		
c. Cotchini M.	Spurio F.	28	- 80
Brilli P.	Brunoni C.		
c. Valchera T.	Belardinelli M.	80	- 54
Mercanti R.	Gasparini M.		

**Circ.CITTADINO (Jesi) - PORTA DEL BORGO (Fabri) (3-3)**

s. Donato J.	Spacca R.	90	- 57
s. Olivetti G.	Strona S.	88	- 90
s. Angelelli M.	Conti L.	90	- 33
c. Amici E.	Carli P.	80	- 34
Ronconi M.	Chivellaro G.		
c. Paziani F.	Bianchi E.	46	- 80
Caccioni M.	Cardoni F.		
c. Spurio S.	Ceccinetelli F.	34	- 80
Ferretti P.	Terziano A.		

**CRAL PALOMBINA (Falc) - IL GABBIANO (Ancona) (3-3)**

s. Paradisi F.	Margioglio M.	90	- 25
s. Borbotti C.	Bontempi B.	90	- 78
s. Piersantelli B.	Polidori F.	4	- 90
c. Cronchetti A.	Pelosi M.	71	- 60
Caluso S.	Grati M.		
c. Camillucci M.	Polenti S.	80	- 78
Dallego C.	Croccini L.		
c. Creschi E.	Breccia A.	78	- 80
Pozzi A.	Leonardi S.		

**DLF ANCONA - Circ G. LEOPARDI (Falc) (4-2)**

s. Bertini F.	Corinaldesi T.	90	- 57
s. Crivelli V.	Giulieni D.	66	- 90
s. Guidi F.	Buccolini G.	90	- 60
c. Migliosi G.	Riderelli G.	56	- 80
Ricciotti ?	Niccolini I.		
c. Di Francesco A.	Santucci M.	98	- 77
Pantaloni N.	Pietrini A.		
c. Fiera P.	Rocchetti R.	80	- 68
Renzi A.	Favi F.		

**Caffe CENTRALE (Ancona) - Circ.S.MARIA (Fabriano) (0-6)**

s. Pierangeli C.	Colonna S.	38	- 90
s. Venturini D.	Pellicciari V.	36	- 90
s. Marini M.	Lazzari G.	80	- 90
c. Lucarini U.	Cerosini L.	75	- 80
Crispiani A.	Rossi F.		
c. Borghi G.	Gabellieri R.	42	- 80
Saba G.	Sordi E.		
c. Marasa' E.	Eutizi T.	38	- 80
Mosca M.	Bugati G.		

**Risultati del 27/02/2004 - 18° giornata  
Serie " B " girone C**

VILLAGRAPPA (Forli)	-	BUSSECCHIO2 (Ranco)	4 - 2
BUSSECCHIO1 (Forli)	-	C.BALDUCCI (Forli)	4 - 2
Dell'AMORE 1 (forli)	-	N.RESISTENZA (Fodli)	4 - 2
CAVA RIVALTA (Forli)	-	Dell'AMORE 2 (Forli)	3 - 3
C.CITTADINO (Fodim)	-	Bar K 3 (Predappio)	5 - 1
Endas MELDOLA (forli)	-	NADIANI (Fratta)	4 - 2

**Classifica**

Dell'AMORE 1 (forli)	p. 75	(18)
C.CITTADINO (Forlim)	p. 68	(18)
Endas MELDOLA (forli)	p. 67	(18)
BUSSECCHIO 1 (Forli)	p. 66	(18)
C.BALDUCCI (Forli)	p. 61	(18)
CAVA RIVALTA (Forli)	p. 53	(18)
Dell'AMORE2 (Forli)	p. 51	(18)
BUSSECCHIO 2 (Ranco)	p. 49	(18)
VILLAGRAPPA (Forli)	p. 45	(18)
N.RESISTENZA (Forli)	p. 43	(18)
Bar K 3 (Predappio)	p. 39	(18)
NADIANI (Fratta)	p. 31	(18)

**Prossimo turno: 05/03/04**

C.BALDUCCI (Forli)	-	CAVA RIVALTA (Forli)
BUSSECCHIO2 (Ranco)	-	C.CITTADINO (Fodim)
Dell'AMORE 2 (Forli)	-	Endas MELDOLA (forli)
N.RESISTENZA (Fodli)	-	VILLAGRAPPA (Forli)
NADIANI (Fratta)	-	BUSSECCHIO1 (Forli)
Bar K 3 (Predappio)	-	Dell'AMORE 1 (forli)

**Risultati del 27/02/2004 - 18° giornata  
Serie " B " girone D**

SPORT 1 (Villamarina)	-	BARPABLO (Martorano)	4 - 2
CASTIGLIONE (Cervia)	-	SPORT 2 (Villamar)	2 - 4
TORRE Del MORO 1 (cese)	-	RAPHAEL (S.Vittore)	5 - 1
AUTOSTRADA (V.Calabra)	-	GATTOLINO (Cesena)	3 - 3
IL BIRILLO (S.Egidio)	-	PRESIDENT (Fodli)	4 - 2
SETTECROCIARI2 (Ces)	-	C.CITTADINO (Fodim)	3 - 3

**Classifica**

SPORT 1 (Villamarina)	p. 76	(18)
PRESIDENT (Forli)	p. 63	(18)
TORRE Del MORO 1 (cese)	p. 61	(18)
IL BIRILLO (S.Egidio)	p. 59	(18)
SPORT 2 (Villamar)	p. 58	(18)
RAPHAEL (S.Vittore)	p. 57	(18)
GATTOLINO (Cesena)	p. 54	(18)
AUTOSTRADA (V.Calabra)	p. 53	(18)
C.CITTADINO (Forlim)	p. 48	(18)
SETTECROCIARI2 (Ces)	p. 42	(18)
CASTIGLIONE (Cervia)	p. 40	(18)
BAR PABLO (Martorano)	p. 37	(18)

**Prossimo turno: 05/03/04**

SPORT 2 (Villamar)	-	AUTOSTRADA (V.Calabra)
BARPABLO (Martorano)	-	IL BIRILLO (S.Egidio)
GATTOLINO (Cesena)	-	SETTECROCIARI2 (Ces)
RAPHAEL (S.Vittore)	-	SPORT 1 (Villamarina)
C.CITTADINO (Fodim)	-	CASTIGLIONE (Cervia)
PRESIDENT (Fodli)	-	TORRE Del MORO 1 (cese)

**Per la tua PUBBLICITA' telefona a - PIERI Maurizio -  
tel. 0541/770341 - cell. 347.0335169  
Scrivi - E-mail. csbpogdora@libero.it**



**GRAN CAFFÉ**  
**MOKA SIRS**  
Via Cesare Cantù, 24  
47037 Dogana RSM  
Tel. 0549/908001  
**CON SALA BILIARDI**

### Risultati del 27/02/2004 - 18° giornata Serie " B " girone E

SPORT 3 (Villamarina)	-	SETTECROCIARI (Cesena)	3 - 3	BARPACE 1 (cattol)	-	PLUTONE 1 (Rimini)	4 - 2
AMATI (Montalbano)	-	LIBERIO (Montalet)	2 - 4	PLUTONE 2 (Rimini)	-	BARPACE 2 (cattol)	4 - 2
TORRE del MORO 2 (cese)	-	ENDAS (Borella)	2 - 4	SANTANGIOLESE	-	CENTRAL BAR (Rimini)	5 - 1
S.MARGHERITA (Bellar)	-	SANTANGIOLESE	2 - 4	PERLA VERDE (Ricc)	-	ENERGY (Riccione)	4 - 2
NUOVO (S.Mauro P)	-	RIPOSO	0 - 0	MOKA SIR'S (S.Marino)	-	BARCITY (Riccione)	4 - 2
PUNTO VERDE (Mortal)	-	MERCEDES (Gatteo M)	4 - 2	RIPOSO	-	FILON (Rimini)	0 - 0

#### Classifica

SETTECROCIARI (Cesena)	p.	68	(17)
SANTANGIOLESE	p.	60	(16)
LIBERIO (Montalet)	p.	56	(16)
SPORT 3 (Villamarina)	p.	55	(17)
AMATI (Montalbano)	p.	48	(16)
PUNTO VERDE (Mortal)	p.	48	(16)
NUOVO (S.Mauro P)	p.	47	(16)
ENDAS (Borella)	p.	44	(17)
TORRE del MORO 2 (cese)	p.	42	(17)
S.MARGHERITA (Bellar)	p.	39	(16)
MERCEDES (Gatteo M)	p.	33	(16)

#### Prossimo turno: 05/03/04

LIBERIO (Montalet)	-	S.MARGHERITA (Bellar)
SETTECROCIARI (Cesena)	-	NUOVO (S.Mauro P)
SANTANGIOLESE	-	PUNTO VERDE (Mortal)
ENDAS (Borella)	-	SPORT 3 (Villamarina)
MERCEDES (Gatteo M)	-	AMATI (Montalbano)
RIPOSO	-	TORRE del MORO 2 (cese)

### Risultati del 27/02/2004 - 18° giornata Serie " B " girone F

BARPACE 1 (cattol)	-	PLUTONE 1 (Rimini)	4 - 2
PLUTONE 2 (Rimini)	-	BARPACE 2 (cattol)	4 - 2
SANTANGIOLESE	-	CENTRAL BAR (Rimini)	5 - 1
PERLA VERDE (Ricc)	-	ENERGY (Riccione)	4 - 2
MOKA SIR'S (S.Marino)	-	BARCITY (Riccione)	4 - 2
RIPOSO	-	FILON (Rimini)	0 - 0

#### Classifica

BAR PACE 1 (cattol)	p.	65	(16)
ENERGY (Riccione)	p.	60	(17)
SANTANGIOLESE	p.	55	(16)
MOKA SIR'S (S.Marino)	p.	53	(16)
PERLA VERDE (Ricc)	p.	51	(17)
FILON (Rimini)	p.	50	(16)
PLUTONE 1 (Rimini)	p.	47	(16)
PLUTONE 2 (Rimini)	p.	45	(17)
CENTRAL BAR (Rimini)	p.	44	(16)
BARCITY (Riccione)	p.	43	(16)
BAR PACE 2 (cattol)	p.	27	(17)

#### Prossimo turno: 05/03/04

BARPACE 2 (cattol)	-	PERLA VERDE (Ricc)
PLUTONE 1 (Rimini)	-	MOKA SIR'S (S.Marino)
ENERGY (Riccione)	-	RIPOSO
CENTRAL BAR (Rimini)	-	BARPACE 1 (cattol)
FILON (Rimini)	-	PLUTONE 2 (Rimini)
BARCITY (Riccione)	-	SANTANGIOLESE

### Risultati e Classifiche del 27/02/2004 - 19° giornata Serie "B" ANCONA

Bar CIGNO (Moie)	-	RIPOSO	0 - 0
Circ.CITTADINO (Jesi)	-	C'ERA UNA VOLTA (Jesi)	2 - 4
PORTA Del BORGO (Fabr)	-	CRAL PALOMBINA (Falc)	0 - 0
DLF FALCONARA	-	Caffe'CENTRALE (Ancona)	0 - 0
DLF ANCONA	-	Circ.S.MARIA (Fabriano)	4 - 2
Circ G.LEOPARDI (Falc)	-	IL GABBIANO (Ancona)	6 - 0

#### Classifica

DLF ANCONA	.....	p.	69	(18)
C'ERA UNA VOLTA (Jesi)	.....	p.	64	(17)
Circ G.LEOPARDI (Falc)	.....	p.	56	(17)
Circ.S.MARIA (Fabriano)	.....	p.	55	(18)
Caffe'CENTRALE (Ancona)	.....	p.	52	(17)
DLF FALCONARA	.....	p.	49	(16)
IL GABBIANO (Ancona)	.....	p.	46	(17)
PORTA Del BORGO (Fabr)	.....	p.	44	(16)
CRAL PALOMBINA (Falc)	.....	p.	43	(16)
Bar CIGNO (Moie)	.....	p.	40	(17)
Circ.CITTADINO (Jesi)	.....	p.	40	(17)

#### Prossimo turno: 05/03/04

RIPOSO	-	DLF ANCONA
C'ERA UNA VOLTA (Jesi)	-	CRAL PALOMBINA (Falc)
PORTA Del BORGO (Fabr)	-	Caffe'CENTRALE (Ancona)
Circ.S.MARIA (Fabriano)	-	DLF FALCONARA
Circ G.LEOPARDI (Falc)	-	Circ.CITTADINO (Jesi)
IL GABBIANO (Ancona)	-	Bar CIGNO (Moie)

**Non sono pervenuti i seguenti risultati:**  
**Porta del Borgo-CRAL Palombina (serie B)**  
**DLF Falconara - Caffè Centrale (serie B)**  
**e il referto della 18° giornata**  
**C'Era Una Volta- Club Italia 2 (Serie A)**



# BAR GIORGIO

**CAFFETERIA - PANINERIA - APERITIVI**

**Sala biliardo climatizzata**

**Sala Gioco Carte**









**Via Leonardo da Vinci, 90/A - 47900 Rimini - Tel. 0541 370122**

# SORMANI

s.r.l.

**Multifunzioni e Sistemi Digitali**

**Registratori di Cassa**

**PC e Stampanti**

**Accessori Wi-Fi**

**Mobili e Pareti Attrezzate**

**Vendita e Assistenza Tecnica**

Via Emilia, 84 - 47921 Rimini - Tel. 0541-740799  
 Fax 0541-742199 - E.mail: info@sormanisrl.it

## Risultati e Classifiche del 27/02/2004 - 19° giornata Serie "A" ANCONA

Circ.S.MARIA (Fabriano)	- DLF FALCONARA	4	-	2
IL GABBIANO (Ancona)	- DLF ANCONA	4	-	2
Bar ALTESINO (Cerreto)	- CRAL PALOMBINA (Falc)	3	-	3
14 FEBBRAIO (Ancona)	- Club ITALIA 1 (Osimo)	5	-	1
C'ERA UNA VOLTA (Jesi)	- Bar CIGNO (Moie)	3	-	3
Club ITALIA 2 (Osimo)	- Circ.CITTADINO (Jesi)	2	-	4

### Classifica

DLF ANCONA	p. 79	(19)
14 FEBBRAIO (Ancona)	p. 63	(19)
Circ.S.MARIA (Fabriano)	p. 62	(19)
Club ITALIA 2 (Osimo)	p. 61	(19)
C'ERA UNA VOLTA (Jesi)	p. 60	(19)
IL GABBIANO (Ancona)	p. 56	(19)
Circ.CITTADINO (Jesi)	p. 55	(19)
Club ITALIA 1 (Osimo)	p. 54	(19)
DLF FALCONARA	p. 52	(19)
CRAL PALOMBINA (Falc)	p. 48	(19)
Bar CIGNO (Moie)	p. 47	(19)
Bar ALTESINO (Cerreto)	p. 47	(19)

### Prossimo turno: 05/03/04

DLF FALCONARA	- C'ERA UNA VOLTA (Jesi)
DLF ANCONA	- Bar ALTESINO (Cerreto)
CRAL PALOMBINA (Falc)	- Club ITALIA 1 (Osimo)
Bar CIGNO (Moie)	- 14 FEBBRAIO (Ancona)
Club ITALIA 2 (Osimo)	- IL GABBIANO (Ancona)
Circ.CITTADINO (Jesi)	- Circ.S.MARIA (Fabriano)

**Facciamo notare la mancanza di correttezza di alcuni G.S che non comunicano i risultati ai responsabili o che non inviano il referto squadra (Entro il giovedì successivo)**



## BILIARDI RICCI

Produzione e vendita biliardi  
anche per abitazioni

- ASSISTENZA
- RIPARAZIONI
- RESTAURI
- ACCESSORI

- BILIARDINI
- CALCIOBALILLA
- PING PONG
- TAVOLI



Via Luigi Einaudi, 11 61032 Fano (Pu)  
Tel. 0721.855388 Fax 0721.854313

[www.riccibiliardi.it](http://www.riccibiliardi.it)  
[info@riccibiliardi.it](mailto:info@riccibiliardi.it)

# M.A.S.T.

di Stefano Macera

## ELETRONICA

Sistemi di Sicurezza

ANTIFURTO

ANTINCENDIO

ANTIRAPINA

VIDEOCONTROLLO

**Via Derna, 8 - 47838 Riccione (RN)**

**Tel. 0541.600879 - Fax 0541.698168**

**Risultati del 27/02/2004 - 18° giornata  
Serie " C " girone A**

CIRC.SPORT (Ravenna)	-	ENDAS 1 (S.Stefano)	4 -2
RIPOSO	-	BARARCI 1 (S.Bartolo)	0 -0
CRUDELIA de MON (Russi)	-	ROMEA (Ravenna)	3 -3
CENTRALE (Punta Mar)	-	Endas RONCALCECI	0 -0
EUROPA (Ravenna)	-	Bar A.I.C.S. (Alfon)	3 -3
ENDAS MAMELI (Raven)	-	WLADY (Poto Corsini)	5 -1

**Clasifica**

ENDAS MAMELI (Raven)	p. 61	(17)
ENDAS 1 (S.Stefano)	p. 59	(16)
BAR ARCI 1 (S.Bartolo)	p. 52	(16)
WLADY (Porto Corsini)	p. 51	(17)
Bar A.I.C.S. (Alfon)	p. 50	(16)
CIRC.SPORT (Ravenna)	p. 47	(16)
Endas RONCALCECI	p. 47	(16)
CENTRALE (Punta Mar)	p. 46	(16)
CRUDELIA de MON (Russi)	p. 43	(16)
ROMEA (Ravenna)	p. 40	(16)
EUROPA (Ravenna)	p. 38	(16)

**Prossimo turno: 05/03/04**

BARARCI 1 (S.Bartolo)	-	CENTRALE (Punta Mar)
ENDAS 1 (S.Stefano)	-	EUROPA (Ravenna)
Endas RONCALCECI	-	ENDAS MAMELI (Raven)
ROMEA (Ravenna)	-	CIRC.SPORT (Ravenna)
WLADY (Porto Corsini)	-	RIPOSO
Bar A.I.C.S. (Alfon)	-	CRUDELIA de MON (Russi)

**Risultati del 27/02/2004 - 18° giornata  
Serie " C " girone B**

Bar ARCI 2 (S.Bartolo)	-	CACCIA e PESCA 1 (Cot)	1 -5
Bar COOP 1 (S.Poito)	-	BORSA (Fusignano)	4 -2
CROAZIA (Lugo)	-	ENDAS 2 (S.Stefano)	3 -3
ARCI GIOVECCA (Lugo)	-	RAMENGGHI (Bagnac)	3 -3
BARSTUOIE (Lugo)	-	LA FEROCCE (Villanova)	2 -4
RIPOSO	-	BOCCIOF.1 (Massal)	0 -0

**Clasifica**

ARCI GIOVECCA (Lugo)	p. 69	(17)
BOCCIOF.1 (Massal)	p. 69	(16)
ENDAS 2 (S.Stefano)	p. 58	(16)
LA FEROCCE (Villanova)	p. 55	(16)
RAMENGGHI (Bagnac)	p. 51	(17)
Bar COOP 1 (S.Poito)	p. 50	(17)
BARSTUOIE (Lugo)	p. 48	(16)
CROAZIA (Lugo)	p. 41	(16)
BORSA (Fusignano)	p. 37	(17)
CACCIA e PESCA 1 (Cot)	p. 36	(16)
Bar ARCI 2 (S.Bartolo)	p. 26	(16)

**Prossimo turno: 05/03/04**

BORSA (Fusignano)	-	ARCI GIOVECCA (Lugo)
CACCIA e PESCA 1 (Cot)	-	BARSTUOIE (Lugo)
RAMENGGHI (Bagnac)	-	RIPOSO
ENDAS 2 (S.Stefano)	-	Bar ARCI 2 (S.Bartolo)
BOCCIOF.1 (Massal)	-	Bar COOP 1 (S.Poito)
LA FEROCCE (Villanova)	-	CROAZIA (Lugo)



FILATI  
CUCIRINI  
TRE STELLE

**ELLEGI-DUE**

**ACCESSORI DI MERCERIA PER L'INDUSTRIA  
DELL'ABBIGLIAMENTO  
MAGLIERIA - PELLETERIA - CALZATURE - SALA TAGLIO**



ELLEGI-DUE S.A.S. DI BRASCHI DANIELA & C.  
47900 Rimini - Via Coriano, 58 - Gros blocco 92/I (C.P. 65)  
Tel. 0541.386551 - Fax 0541.386247  
www.ellegidue.it - E-mail: info@ellegidue.it

**OTTICA  
DIAMANTE**  
*di Pomilio Luciano*

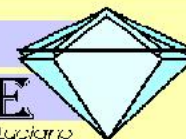

*a tutti i giocatori  
e presidenti  
sconto 15%*

**Lenti a contatto  
Usa e Getta**

**il tuo ottico di fiducia**

*Convenienza e Garanzia*

**Controllo computerizzato della vista  
Piccole riparazioni**

**I migliori materiali, le migliori firme  
Vasta gamma di occhiali da sole**

**OTTICA DIAMANTE: Via Coletti, 37 - 47900 Rimini - Tel. 0541/53790**

**completi da vista a prezzi ECCEZIONALI**



**Pasticceria - Bar BELLE EPOQUE snc di Casadei M.  
Via Panzini, 29 - 47900 Rimini**

**SERVIZIO A DOMICILIO - BUFFET PER CERIMONIE  
DOLCE E SALATO**

**TEL. 0541.772297 - CELL. 335.5247212**

**PERSONAL**  
zucchero

**PERSONALIZZA:**  
BUSTINE DI ZUCCHERO - SALVIETTE DETERGENTI PROFUMATE  
CIOCCOLATINI - CARMELLE - CONFETTI AL CIOCCOLATO - STUZZICADENTI  
TOVAGLIETTE FAST FOOD - TOVAGLIOLI  
BUSTE PORTAPOSATE CON TOVAGLIOLI  
**UNA PUBBLICITA' CONVENIENTE  
RIPRODUCIAMO QUALSIASI STAMPA  
PICCOLE QUANTITA'**

Pizza Allende, 1 - 47824 POGGIO BERNI (RN) Tel. 0541 629.284 Fax 0541 629150  
E-mail: zucchero@personalzucchero.com - www.personalzucchero.com

## Campionato Romagnolo "GORIZIANA"

### Risultati del 24/02/2004 - 12° giornata Serie " B " girone C

ENERGY (Riccione)	-	CENTRAL BARI (Rimini)	2 -2
PLUTONE 1 (Rimini)	-	NUOVO (S.Mauro P)	1 -3
MERCEDES 1 (Gatteo M)	-	Endas BORELLA (Cesena)	3 -1
CENTRAL BAR2 (Rimini)	-	MERCEDES 2 (Gatteo M)	3 -1
AMATI (Montalbano)	-	PLUTONE 2 (Rimini)	0 -4

#### Classifica

CENTRAL BAR 2 (Rimini)	p. 35	(13)
ENERGY (Riccione)	p. 35	(13)
PLUTONE 2 (Rimini)	p. 31	(13)
NUOVO (S.Mauro P)	p. 30	(13)
PLUTONE 1 (Rimini)	p. 28	(13)
MERCEDES 1 (Gatteo M)	p. 23	(13)
CENTRAL BAR 1 (Rimini)	p. 22	(13)
AMATI (Montalbano)	p. 22	(13)
MERCEDES 2 (Gatteo M)	p. 18	(13)
Endas BORELLA (Cesena)	p. 16	(13)

#### Prossimo turno: 02/03/04

Endas BORELLA (Cesena)	-	PLUTONE 1 (Rimini)
PLUTONE 2 (Rimini)	-	NUOVO (S.Mauro P)
MERCEDES 1 (Gatteo M)	-	CENTRAL BAR2 (Rimini)
CENTRAL BAR1 (Rimini)	-	MERCEDES 2 (Gatteo M)
AMATI (Montalbano)	-	ENERGY (Riccione)

### Risultati del 17/02/2004 - 10° giornata Serie " B " girone D

EUROPA 2 (Ravenna)	-	PINARELLA (Cervia)	3 -1
ARCI (Castiglione)	-	EUROPA 1 (Ravenna)	2 -2
LIBERIO (Montalet)	-	PUNTO VERDE (Castigl)	2 -2
SABRINA (Mandriole)	-	ENDAS (Carraie)	3 -1

#### Classifica

EUROPA 1 (Ravenna)	p. 25	(10)
LIBERIO (Montalet)	p. 23	(10)
EUROPA 2 (Ravenna)	p. 22	(10)
ENDAS (Carraie)	p. 22	(10)
PINARELLA (Cervia)	p. 20	(10)
SABRINA (Mandriole)	p. 20	(10)
ARCI (Castiglione)	p. 19	(10)
PUNTO VERDE (Castigl)	p. 9	(10)

#### Prossimo turno: 02/03/04

EUROPA 1 (Ravenna)	-	LIBERIO (Montalet)
PUNTO VERDE (Castigl)	-	SABRINA (Mandriole)
ENDAS (Carraie)	-	EUROPA 2 (Ravenna)
PINARELLA (Cervia)	-	ARCI (Castiglione)

### Risultati del 27/02/2004 - 18° giornata Serie " C " girone C

IFIORI (Faenza)	-	Bar COOP 2 (S.Potito)	5 -1
CACCIA e PESCA 2 (Cot)	-	SYMBOL (Faenza)	4 -2
ANSPI (S.Andrea)	-	VILLANINA (Riolo T.)	5 -1
CAMPAGNOLO (Pieve Ces)	-	AL PUNTO (Faenza)	3 -3
BORGO TULIERO (Faenza)	-	GRANAROLO (Faenza)	3 -3
RIPOSO	-	BOCCIOF.2 (Massal)	0 -0

#### Classifica

CACCIA e PESCA 2 (Cot)	p. 72	(17)
IFIORI (Faenza)	p. 61	(16)
CAMPAGNOLO (Pieve Ces)	p. 57	(17)
VILLANINA (Riolo T.)	p. 54	(16)
BOCCIOF.2 (Massal)	p. 50	(16)
BORGO TULIERO (Faenza)	p. 47	(16)
ANSPI (S.Andrea)	p. 46	(16)
SYMBOL (Faenza)	p. 45	(17)
AL PUNTO (Faenza)	p. 43	(17)
GRANAROLO (Faenza)	p. 38	(16)
Bar COOP 2 (S.Potito)	p. 27	(16)

#### Prossimo turno: 05/03/04

SYMBOL (Faenza)	-	CAMPAGNOLO (Pieve Ces)
Bar COOP 2 (S.Potito)	-	BORGO TULIERO (Faenza)
AL PUNTO (Faenza)	-	RIPOSO
VILLANINA (Riolo T.)	-	IFIORI (Faenza)
BOCCIOF.2 (Massal)	-	CACCIA e PESCA 2 (Cot)
GRANAROLO (Faenza)	-	ANSPI (S.Andrea)

### Risultati del 27/02/2004 - 18° giornata Serie " C " girone D

C.BALDUCCI (Forlì)	-	BUSSECCHIO 3 (Forlì)	4 -2
BUSSECCHIO 1 (Forlì)	-	ENDAS (Vilagrappa)	4 -2
Arci FIUMANA 1 (Pred)	-	Arci ASIOLI (Forlì)	2 -4
N.RESISTENZA 2 (For)	-	Dell'AMORE (Forlì)	2 -4
DURAZZANINO (Forlì)	-	BLUE BAR (Selbagn)	5 -1
CARPINELLO 1 (Forlì)	-	PIT BULL (Forlimpop)	3 -3

#### Classifica

C.BALDUCCI (Forlì)	p. 75	(18)
BUSSECCHIO 1 (Forlì)	p. 68	(18)
PIT BULL (Forlimpop)	p. 65	(18)
Dell'AMORE (Forlì)	p. 60	(18)
DURAZZANINO (Forlì)	p. 57	(18)
CARPINELLO 1 (Forlì)	p. 53	(18)
N.RESISTENZA 2 (For)	p. 52	(18)
Arci ASIOLI (Forlì)	p. 51	(18)
ENDAS (Vilagrappa)	p. 49	(18)
BLUE BAR (Selbagn)	p. 44	(18)
BUSSECCHIO 3 (Forlì)	p. 41	(18)
Arci FIUMANA 1 (Pred)	p. 33	(18)

#### Prossimo turno: 05/03/04

ENDAS (Vilagrappa)	-	N.RESISTENZA 2 (For)
BUSSECCHIO 3 (Forlì)	-	DURAZZANINO (Forlì)
Dell'AMORE (Forlì)	-	CARPINELLO 1 (Forlì)
Arci ASIOLI (Forlì)	-	C.BALDUCCI (Forlì)
PIT BULL (Forlimpop)	-	BUSSECCHIO 1 (Forlì)
BLUE BAR (Selbagn)	-	Arci FIUMANA 1 (Pred)

**TEL. 0721 490068**

Per la tua PUBBLICITA' telefona a - **PIERI Maurizio** -  
tel. 0541/770341 - cell. 347.0335169 - Scrivi - E-mail. [csbpogdora@libero.it](mailto:csbpogdora@libero.it)

Rappresentante  
Farmaceutico

**Mambelli Massimo**

Via Bengasi, 36 - 47100 Forlì  
**Tel. 0543.722889**

**Risultati del 27/02/2004 - 18° giornata  
Serie " C " girone E**

HAPPY DAY'S (Forlì)	-	BUSSECCHIO2 (Ronco)	2 -4	CAPOCOLLE (Cesena)	-	PUNTO VERDE 1 (castig)	2 -4
PESCACCIA (Forlì)	-	Endas MARINI (Forlì)	2 -4	Pol.RONTA 2 (Cesena)	-	PINARELLA 2 (Cervia)	4 -2
Arci FIUMANA 2 (Pred)	-	RIVALTA (Cava)	3 -3	CACCIATORE 1 (M.Nuova)	-	RIPOSO	0 -0
N.RESISTENZA 1 (Forl)	-	RIPOSO	0 -0	Bar RAPHAEL (S.Vittore)	-	CACCIATORE 2 (M.Nuova)	3 -3
LEONCELLI (Forlìmp)	-	CARPINELLO 2 (Forlì)	5 -1	ENDAS (Fodimpopoli)	-	GATTOLINO 1 (Cesena)	5 -1
PRESIDENT (Ronco)	-	DURAZZANINO (1)	4 -2	SETTECROCIARI (Ces)	-	BORGO PAGLIA	6 -0

**Classifica**

LEONCELLI (Forlìmp)	p.	76	(16)
PRESIDENT (Ronco)	p.	68	(17)
Endas MARINI (Forlì)	p.	66	(17)
DURAZZANINO (1)	p.	58	(17)
N.RESISTENZA 1 (Forl)	p.	57	(16)
PESCACCIA (Forlì)	p.	53	(17)
Arci FIUMANA 2 (Pred)	p.	44	(16)
RIVALTA (Cava)	p.	34	(16)
CARPINELLO 2 (Forlì)	p.	32	(16)
HAPPY DAY'S (Forlì)	p.	26	(16)
BUSSECCHIO2 (Ronco)	p.	26	(16)

**Prossimo turno: 05/03/04**

Endas MARINI (Forlì)	-	N.RESISTENZA 1 (Forl)
BUSSECCHIO2 (Ronco)	-	LEONCELLI (Forlìmp)
RIPOSO	-	PRESIDENT (Ronco)
RIVALTA (Cava)	-	HAPPY DAY'S (Forlì)
DURAZZANINO (1)	-	PESCACCIA (Forlì)
CARPINELLO 2 (Forlì)	-	Arci FIUMANA 2 (Pred)

**Risultati del 27/02/2004 - 18° giornata  
Serie " C " girone F**

CAPOCOLLE (Cesena)	-	PUNTO VERDE 1 (castig)	2 -4
Pol.RONTA 2 (Cesena)	-	PINARELLA 2 (Cervia)	4 -2
CACCIATORE 1 (M.Nuova)	-	RIPOSO	0 -0
Bar RAPHAEL (S.Vittore)	-	CACCIATORE 2 (M.Nuova)	3 -3
ENDAS (Fodimpopoli)	-	GATTOLINO 1 (Cesena)	5 -1
SETTECROCIARI (Ces)	-	BORGO PAGLIA	6 -0

**Classifica**

SETTECROCIARI (Ces)	p.	68	(16)
ENDAS (Forlìmpopoli)	p.	64	(17)
PUNTO VERDE 1 (castig)	p.	64	(17)
Pol.RONTA 2 (Cesena)	p.	60	(16)
PINARELLA 2 (Cervia)	p.	58	(16)
CACCIATORE 1 (M.Nuova)	p.	51	(16)
GATTOLINO 1 (Cesena)	p.	43	(17)
BORGO PAGLIA	p.	39	(16)
CAPOCOLLE (Cesena)	p.	38	(17)
Bar RAPHAEL (S.Vittore)	p.	34	(16)
CACCIATORE 2 (M.Nuova)	p.	21	(16)

**Prossimo turno: 05/03/04**

PINARELLA 2 (Cervia)	-	Bar RAPHAEL (S.Vittore)
PUNTO VERDE 1 (castig)	-	ENDAS (Fodimpopoli)
CACCIATORE 2 (M.Nuova)	-	SETTECROCIARI (Ces)
RIPOSO	-	CAPOCOLLE (Cesena)
BORGO PAGLIA	-	Pol.RONTA 2 (Cesena)
GATTOLINO 1 (Cesena)	-	CACCIATORE 1 (M.Nuova)

**Campionato Romagnolo "GORIZIANA"**

**Risultati del 24/02/2004 - 13° giornata  
Serie " B " girone A**

C.CAMPAGNOLO 2 (Pieve C)	-	AICS (Alfonsine)	1 -3
Bar COOP (San Potito)	-	BOCCIOFILA (Massal)	1 -3
CIRI FIORI (Faenza)	-	C.CAMPAGNOLO 1 (Pieve C)	2 -2
AL PUNTO (Faenza)	-	NUOVA EUROPA (Faenza)	3 -1
BORSA (Fusignano)	-	RAMENGGHI (Bagnacavallo)	2 -2

**Classifica**

AICS (Alfonsine)	p.	36	(13)
BOCCIOFILA (Massal)	p.	36	(13)
BORSA (Fusignano)	p.	32	(13)
C.CAMPAGNOLO 1 (Pieve C)	p.	29	(13)
RAMENGGHI (Bagnacavallo)	p.	27	(13)
AL PUNTO (Faenza)	p.	27	(13)
NUOVA EUROPA (Faenza)	p.	26	(13)
Bar COOP (San Potito)	p.	18	(13)
CIRI FIORI (Faenza)	p.	16	(13)
C.CAMPAGNOLO 2 (Pieve C)	p.	13	(13)

**Prossimo turno: 02/03/04**

C.CAMPAGNOLO 1 (Pieve C)	-	Bar COOP (San Potito)
RAMENGGHI (Bagnacavallo)	-	BOCCIOFILA (Massal)
CIRI FIORI (Faenza)	-	AL PUNTO (Faenza)
AICS (Alfonsine)	-	NUOVA EUROPA (Faenza)
BORSA (Fusignano)	-	C.CAMPAGNOLO 2 (Pieve C)

**Risultati del 24/02/2004 - 13° giornata  
Serie " B " girone B**

Bar ASIOLI (Forlì)	-	FIUMANA 1 (Forlì)	0 -4
C.BALDUCCI 1 (Forlì)	-	Dell'AMORE (Forlì)	0 -4
BUSSECCHIO2 (Forlì)	-	C.CITTADINO (forlìmp)	2 -2
FIUMANA 2 (Forlì)	-	BUSSECCHIO1 (Forlì)	1 -3
N.RESISTENZA (Forlì)	-	C.BALDUCCI2 (Forlì)	3 -1

**Classifica**

Dell'AMORE (Forlì)	p.	40	(13)
FIUMANA 1 (Forlì)	p.	37	(13)
BUSSECCHIO 1 (Forlì)	p.	35	(13)
FIUMANA 2 (Forlì)	p.	31	(13)
C.CITTADINO (forlìmp)	p.	30	(13)
C.BALDUCCI1 (Forlì)	p.	21	(13)
N.RESISTENZA (Forlì)	p.	19	(13)
C.BALDUCCI2 (Forlì)	p.	18	(13)
BUSSECCHIO 2 (Forlì)	p.	15	(13)
Bar ASIOLI (Forlì)	p.	14	(13)

**Prossimo turno: 02/03/04**

C.CITTADINO (forlìmp)	-	C.BALDUCCI 1 (Forlì)
C.BALDUCCI2 (Forlì)	-	Dell'AMORE (Forlì)
BUSSECCHIO2 (Forlì)	-	FIUMANA 2 (Forlì)
FIUMANA 1 (Forlì)	-	BUSSECCHIO1 (Forlì)
N.RESISTENZA (Forlì)	-	Bar ASIOLI (Forlì)



**■ FORNITURE UFFICIO**

**■ ARTICOLI REGALO**

Via Saffi, 88 - 47900 Rimini - Tel. 0541.786633 - Fax 0541.786625  
e-mail: [ilmaggiolinolc@libero.it](mailto:ilmaggiolinolc@libero.it)



**Nel periodo invernale  
il nostro locale  
rimarrà chiuso  
il mercoledì**

**RISTORANTE DEL PESCE  
LA POSADA**  
Tel. 0541.28457  
**RIMINI - RIVABELLA**

**Via Toscanelli, 31/A - 47900 Rivabella di Rimini**  
Tel. & Fax 0541.28457 - [www.itslisbc.it](http://www.itslisbc.it)

**Per la tua PUBBLICITA' telefona a - PIERI Maurizio -**  
tel. 0541/770341 - cell. 347.0335169 - Scrivi - E-mail. [csbpogdora@libero.it](mailto:csbpogdora@libero.it)

## Campionato Romagnolo "GORIZIANA"

### Risultati del 24/02/2004 - 13° giornata Serie " A " girone A

CIRC.SPORT 2 (Ravenna)	-	ENDAS (Roncalceci)	3 -1
EUROPA (Ravenna)	-	BORSA (Fusignano)	2 -2
CROAZIA (Lugo)	-	CIRC.SPORT 1 (Ravenna)	3 -1
BORGO TULIERO (Faenza)	-	ASIRELLI (Cotignola)	0 -0
SABRINA (Mandriole)	-	ARCI GIOVECCA	3 -1

#### Classifica

EUROPA (Ravenna)	p. 33	(13)
CROAZIA (Lugo)	p. 31	(13)
CIRC.SPORT 2 (Ravenna)	p. 28	(13)
CIRC.SPORT 1 (Ravenna)	p. 28	(13)
BORSA (Fusignano)	p. 27	(13)
SABRINA (Mandriole)	p. 25	(13)
ARCI GIOVECCA	p. 25	(13)
BORGO TULIERO (Faenza)	p. 22	(12)
ENDAS (Roncalceci)	p. 22	(13)
ASIRELLI (Cotignola)	p. 15	(12)

#### Prossimo turno: 02/03/04

CIRC.SPORT 1 (Ravenna)	-	EUROPA (Ravenna)
ARCI GIOVECCA	-	BORSA (Fusignano)
CROAZIA (Lugo)	-	BORGO TULIERO (Faenza)
ENDAS (Roncalceci)	-	ASIRELLI (Cotignola)
SABRINA (Mandriole)	-	CIRC.SPORT 2 (Ravenna)

### Risultati del 17/02/2003 - 10° giornata Serie " A " girone B

ENERGY (Riccione)	-	NUOVO (S.Mauro P)	3 -1
BARPABLO (Martorano)	-	CENTRAL BAR (Rimini)	0 -4
SPORT (Villamarina)	-	LATINO (Rimini)	2 -2
PINARELLA (Cervia)	-	LIBERIO (Montalet)	2 -2

#### Classifica

SPORT (Villamarina)	p. 25	(10)
ENERGY (Riccione)	p. 25	(10)
LATINO (Rimini)	p. 23	(10)
CENTRAL BAR (Rimini)	p. 22	(10)
LIBERIO (Montalet)	p. 21	(10)
PINARELLA (Cervia)	p. 19	(10)
NUOVO (S.Mauro P)	p. 18	(10)
BAR PABLO (Martorano)	p. 7	(10)

#### Prossimo turno: 02/03/04

CENTRAL BAR (Rimini)	-	SPORT (Villamarina)
LATINO (Rimini)	-	PINARELLA (Cervia)
LIBERIO (Montalet)	-	ENERGY (Riccione)
NUOVO (S.Mauro P)	-	BAR PABLO (Martorano)

**Per la tua PUBBLICITA' telefona a - PIERI Maurizio -**  
tel. 0541/770341 - cell. 347.0335169 - Scrivi - E-mail. [csbpogdora@libero.it](mailto:csbpogdora@libero.it)



**Snak Bar  
Cecchini**

**AMPIO SERVIZIO DI CAFFETTERIA E SNACK-BAR**

**RICEVITORIA:**  
TOTIP - CORSE TRIS - ENALOTTO  
PUNTO VENDITA BIGLIETTI FS  
TV SATELLITE - Sky TV

**APERTURA ORE 5.30**

Via Marechiese, 309 - Tel 0541/727612 Rimini - Chiuso il lunedì

### Risultati del 27/02/2004 - 18° giornata Serie " C " girone G

LIBERIO (Montalet)	-	PolRONTA 1 (Cesena)	2 -4
PUNTO VERDE 2 (castig)	-	PINARELLA 1 (Cervia)	1 -5
RIPOSO	-	AUTOSTRADA (V.Calabra)	0 -0
Endas BORELLA (Cesena)	-	TORRE del MORO (Cesena)	2 -4
NUOVO 2 (S.Mauro P)	-	SETTECROCIARI 1 (Ces)	3 -3
GATTOLINO 2 (Cesena)	-	IL BIRILLO (S.Egidio)	4 -2

#### Classifica

TORRE del MORO (Cesena)	p. 64	(16)
NUOVO 2 (S.Mauro P)	p. 62	(17)
IL BIRILLO (S.Egidio)	p. 59	(16)
PINARELLA 1 (Cervia)	p. 58	(16)
AUTOSTRADA (V.Calabra)	p. 58	(16)
SETTECROCIARI 1 (Ces)	p. 54	(17)
PolRONTA 1 (Cesena)	p. 52	(17)
GATTOLINO 2 (Cesena)	p. 48	(16)
LIBERIO (Montalet)	p. 39	(17)
Endas BORELLA (Cesena)	p. 31	(16)
PUNTO VERDE 2 (castig)	p. 15	(16)

#### Prossimo turno: 05/03/04

PINARELLA 1 (Cervia)	-	Endas BORELLA (Cesena)
PolRONTA 1 (Cesena)	-	NUOVO 2 (S.Mauro P)
TORRE del MORO (Cesena)	-	GATTOLINO 2 (Cesena)
AUTOSTRADA (V.Calabra)	-	LIBERIO (Montalet)
IL BIRILLO (S.Egidio)	-	PUNTO VERDE 2 (castig)
SETTECROCIARI 1 (Ces)	-	RIPOSO

### Risultati del 27/02/2004 - 18° giornata Serie " C " girone H

ACLI (S.Angelo)	-	AMATI (Montalbano)	4 -2
Bar ELIO 2 (Rimini)	-	SPORT (Villamarina)	3 -3
LEVANTE (Savignano)	-	RIPOSO	0 -0
S.MARGHERITA (Bellar)	-	Bar FELIX (Gambett)	2 -4
MERCEDES (Gatteo M)	-	GATTOLINO 3 (Cesena)	2 -4
CECCHINI 2 (rimini)	-	NUOVO 1 (S.Mauro P)	2 -4

#### Classifica

ACLI (S.Angelo)	p. 64	(17)
AMATI (Montalbano)	p. 62	(17)
NUOVO 1 (S.Mauro P)	p. 61	(16)
LEVANTE (Savignano)	p. 54	(16)
CECCHINI 2 (rimini)	p. 49	(16)
S.MARGHERITA (Bellar)	p. 47	(16)
Bar FELIX (Gambett)	p. 46	(16)
GATTOLINO 3 (Cesena)	p. 44	(17)
SPORT (Villamarina)	p. 42	(16)
MERCEDES (Gatteo M)	p. 39	(17)
Bar ELIO 2 (Rimini)	p. 32	(16)

#### Prossimo turno: 05/03/04

SPORT (Villamarina)	-	S.MARGHERITA (Bellar)
AMATI (Montalbano)	-	MERCEDES (Gatteo M)
Bar FELIX (Gambett)	-	CECCHINI 2 (rimini)
RIPOSO	-	ACLI (S.Angelo)
NUOVO 1 (S.Mauro P)	-	Bar ELIO 2 (Rimini)
GATTOLINO 3 (Cesena)	-	LEVANTE (Savignano)



**viale Centauro, 4/a  
traversa v.le Principe Amedeo  
Marina Centro - RIMINI  
tel. 0541 29839**

**INFERNO  
GIALLO  
SOLARIUM**

**ORARIO CONTINUATO  
ORE 9 - 21**

**L'ABBRONZATURA CHE DURA!**

**Risultati del 27/02/2004 - 18° giornata  
Serie " C " girone I**

PERLA VERDE 1 (Ricc.)	- Bar ELIO 1 (Rimini)	4 -2
ENERGY (Riccione)	- PERLA VERDE 2 (Ricc.)	2 -4
Bar ANGELO 1 (Rimini)	- CENTRAL BAR (Rimini)	0 -0
TOP TEN (Riccione)	- BARAMICO (Rimini)	2 -4
LATINO (Rimini)	- CECCHINI 1 (Rimini)	4 -2
Bar CITY (Riccione)	- MOKA SIR'S (S.Marino)	3 -3

**Classifica**

PERLA VERDE 2 (Ricc.)	p. 72	(18)
TOP TEN (Riccione)	p. 62	(18)
Bar ELIO 1 (Rimini)	p. 62	(18)
CENTRAL BAR (Rimini)	p. 60	(17)
LATINO (Rimini)	p. 59	(18)
PERLA VERDE 1 (Ricc.)	p. 58	(17)
CECCHINI 1 (Rimini)	p. 56	(18)
BAR AMICO (Rimini)	p. 53	(17)
Bar CITY (Riccione)	p. 41	(18)
Bar ANGELO 1 (Rimini)	p. 39	(17)
ENERGY (Riccione)	p. 39	(18)
MOKA SIR'S (S.Marino)	p. 35	(18)

**Prossimo turno: 05/03/04**

PERLA VERDE 2 (Ricc.)	- TOP TEN (Riccione)
Bar ELIO 1 (Rimini)	- LATINO (Rimini)
BARAMICO (Rimini)	- Bar CITY (Riccione)
CENTRAL BAR (Rimini)	- PERLA VERDE 1 (Ricc.)
MOKA SIR'S (S.Marino)	- ENERGY (Riccione)
CECCHINI 1 (Rimini)	- Bar ANGELO 1 (Rimini)

**Tratto da "LEFORMICHE Ultimo atto "**

- 1293** Le donne devono fare qualunque cosa due volte meglio degli uomini per essere giudicate brave la metà. Per fortuna non è difficile.  
Charlotte Whitton
- 1294** Rompersi una gamba col volley è come avere un infarto a Disneyland.  
Beppe Viola
- 1296** C'è una taglia sulla mia testa: un milione se mi prendono vivo, mezzo se mi prendono morto, uno e mezzo se mi prendono vivo e morto.  
Boris Makaresko
- 1297** <<Perchè fai il nodo al fazzoletto?>> <<Per ricordarmi che domattina devo svegliarmi alle 7.>> <<Ma non hai una sveglia?>> <<Sì, ma non posso mica fare il nodo alla sveglia.>>  
Macario
- 1298** <<Mia madre è in cielo>>, disse il bambino triste. <<Non rompere, bambino! Sappiamo tutti che tua madre fa la hostess, scopa, gira il mondo e si diverte!>>  
Romano Bertola
- 1304** E' un perdente nato: gli sono morti i fiori di plastica.  
Leopold Fetchner



www.paolinletamburini.it

e-mail: info@paolinletamburini.it

Via Portogallo, 8 • 47900 Rimini • Tel. e Fax 0541/41059

**Specialità alimentari dal 1962**

**Servizio al punto vendita per:**

- » Bar
- » Negozi
- » Pub
- » Osterie
- » Enotecche
- » Ristoranti

- » *Formaggio stagionato nelle foglie di noce*
- » *Ambra di talamello (di cui siamo infossatori)*
- » *Ginepro (pecorino aromatizzato con bacche di ginepro ed aceto balsamico)*
- » *Prosciutti crudi (lavorati in maniera artigianale)*
- » *Salumi tipici della Romagna ed altre Regioni*
- » *Formaggi Nazionali ed Esteri*
- » *L'azzora (Piadina romagnola) anche light all'oglio*

**OTTICA  
DIAMANTE**

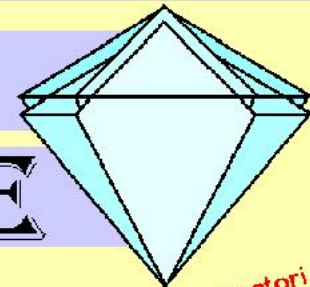

di Pompili Luciano

Convenienza e Garanzia

Controllo computerizzato della vista

Piccole riparazioni

**a tutti i giocatori  
e presidenti  
sconto 15%**

**Lenti a contatto  
Usa e Getta**

I migliori materiali, le migliori firme

Vasta gamma di occhiali da sole



completi da vista a prezzi ECCEZIONALI

OTTICA DIAMANTE: Via Coletti, 37 - 47900 Rimini - Tel. 0541/53790