

 **B.D.L. srl**



di lenardo
IMPORT EXPORT



Centro
Agro
Alimentare
Riminese

SEDI OPERATIVE:
Via Emilia Vecchia, 75 - 47823 RIMINI
Tel. 0541 681618 683863 - Fax 0541 681513

SEDE AMMINISTRATIVA:
VI^a Strada, 1 Z.I. Padova - Tel. 049/8089099



Centro Raccolta Italiana Biliardo

**CSB
PODGORA**

Registrazione al Tribunale di Rimini N° 9/03 del 09/06/2003

Campionato FORLIVESE a Coppie
1 CI. ROMUALDI Raffaele - BIANCHI Walter (CSB Bussecchio)



6° Campionato ITALIANO
"LUI e LEI"

1° classificati
CRISTOFORI Rosalba MOLDUZZI Luca
Ravenna

All'interno a cura del settimanale **CRIB**

Le Battute dal libro "Le Formiche"
di Gino e Michele Matteo molinari

Anno 05 - Numero 17 - del 20 Febbraio 2004

C.R.I.B.

Centro Raccolta Informazioni Biliardo

Settimanale di Biliardo e Tempo Libero
a cura del C.S.B. PODGORA
con la collaborazione dei Comitati F.I.Bi.S. di

Macerata
Rimini
Cesena
Forlì
Ravenna
Imola
Bologna
ed del Comitato Nazionale F.I.Bi.S.

C.S.B. PODGORA

Via Podora, 15 - Rimini

Presidente: Maurizio Pieri
Consigliere: Rita Cenci
Consigliere: Maurizio Trevisani

Redazione

Via Podgora, 15 Rimini Tel. 347.0335169

Stampa

Via Ariete, 25 Rimini Tel. Fax. 0541.770341

Il CRIB declina ogni responsabilità per cambiamenti o inesattezze, non risponde dell'uso improprio di loghi, slogan o marchi utilizzati dagli inserzionisti; si riserva inoltre di non pubblicare testi e foto che ritenesse volgari, falsi, tendenziosi e scorretti. Manoscritti, disegni, foto, anche se non pubblicati non vengono restituiti. Tutti i diritti sono riservati.

Distribuzione gratuita

Anno V - numero 17

Direttore responsabile: Maurizio Pieri

Pubblicità: Tel 0541.770341 - 347.0335169

DOVE SIAMO PRESENTI:

In tutti i Bar che partecipano al campionato ROMAGNOLO di biliardo a bocce.

In tutti i Bar che partecipano al campionato Provinciale di MACERATA e ANCONA

In tutti i Bar che partecipano al campionato Provinciale di RIMINI - RSM

In tutti i Bar che partecipano al campionato Provinciale di FORLÌ e CESENA

In tutti i Bar che partecipano al campionato Provinciale di RAVENNA e FAENZA

In tutti i Bar che partecipano al campionato Provinciale di BOLOGNA e IMOLA

In tutti i locali che hanno inserito la loro pubblicità

AUTORIZZAZIONE del TRIBUNALE

Di RIMINI N° 9/03

NUMERI UTILI

00000000 00000/000000	000. 0547.87274	0000. 337.621072
00000000 000000	000. 0541662067	0000. 328.7058794
00000000 00000000	000. 0544533738	0000. 333.418780
00000000 000000	000. 071.2832014	0000. 368.3255357
00.00. 00000 00000000	000. 0541770341	0000 0541.770341

Per la tua PUBBLICITA'
Per il tuo ABBONAMENTO
PIERIMaurizio Cell. 347.0335169



HE
Hotel Ervill
Piazza Fidenza, 11
Tel. 0541 370317
Fax 0541 371926
Marebello di Rimini
Italy
www.hotelervill.it



robertoridolfi
IMBALLAGGI ALIMENTARI
Zona Artigianale Barchetto
61049 URBANIA (PS)
Tel. (0722) 317025/318439/318607
Telefax (0722) 317115



PERSONAL
zucchero

P.zza S. Allende, 1 • 47824 Poggio Berni (RN)
Tel. 0541 629284 • Fax 0541 629150
zucchero@personalzucchero.com • www.personalzucchero.com

Gara INTERPROVINCIALE a COPPIE (3° categoria)

18 Febbraio 2004 - Bar ARCIGIOVECCA (RA) -

Classifica Finale

1) SABBATANI	POGGIOLI	Imola
2) GARDENGHI	TRONCONI	Imola
3/4) BARONCINI	BARAVELLI	Ravenna
3/4) FALCONI	COSTA	Forli/Cesena
5/8) ROMUALDI	RAGGI	Forli/Cesena
5/8) CARANTI	OROCCHIA	Ravenna
5/8) RUSSO	PIRAZZOLI	Ravenna
5/8) GARDENGHI	CAVINA	Ravenna



di Capanna E. & Bronzetti D.

Via Meucci,45 - Tel. 0541/373484
47900 RIVAZZURRA DI RIMINI

AUTO BAR

PIZZERIA APERTO 24 ORE

Sede del Club Forza Cesena

Tavola Fradda Pizza da Mezzogiorno

SANTARCANGELO di ROMAGNA
Via Braschi, 38 - Tel. 0541.626368

PERSONAL ZUCCHERO

PERSONALIZZA:
BUSTINE DI ZUCCHERO - SALVIETTE DETERGENTI PROFUMATE
CIOCCOLATINI - CAMELLE - CONFETTI AL CIOCCOLATO - STUZZICADENTI
TOVAGLIETTE FAST FOOD - TOVAGLIOLI
BUSTE PORTAPOSATE CON TOVAGLILO

**UNA PUBBLICITA' CONVENIENTE
RIPRODUCIAMO QUALSIASI STAMPA
PICCOLE QUANTITA'**

P.zza Allende, 1 - 47824 POGGIO BERNI (RN) Tel. 0541 629.284 Fax 0541 629150
E-mail: zucchero@personalzucchero.com - www.personalzucchero.com



FILATI
CUCIRINI
TRE STELLE

ELLEGI-DUE

ACCESSORI DI MERCERIA PER L'INDUSTRIA
DELL'ABBIGLIAMENTO
MAGLIERIA - PELLETERIA - CALZATURE - SALA TAGLIO

grosrimini

ELLEGI-DUE S.A.S. DI BRASCHI DANIELA & C.
47900 Rimini - Via Coriano,58 - Gros blocco 92/I (C.P.65)
Tel. 0541.386551 - Fax 0541.386247
www.ellegidue.it - E-mail: info@ellegidue.it



PEGASOFT
Your Digital Solution Architect

Sviluppo Software
Integrazione di Sistemi
Consulenza e Servizi
Centro di Formazione

IL TUO PARTNER
PER
L'ERA DIGITALE

Adobe
Solutions Network
Authorized Training Center



Via A. Murri, 104/A - 40137 Bologna (BO)
Tel: 051/8053429 email: info@pegasoft.biz

WWW.PEGASOFT.BIZ

Riservato agli abbonati CRIB
 inviare entro e non oltre le ore 21 di giovedì
 SOLO via FAX

Pronostici 1 - X - 2

1	MIRELLA (Imola)	PAMBERA (Imola)	4	2
2	MOLINARI PELLE (S.Mauro)	LATINO (Rimini)	4	2
3	CECCHINI (Rimini)	BUSSECCHIO (Forlì)	2	4
4	EUROPA (Ravenna)	SPORT (Villamarina)	3	3
5	LA FEROCCE (Villanova) A-A	EUROPA (Ravenna) A-A	4	2
6	BUSSECCHIO (Forlì) A-B	I FIORI (Faenza) A-B	4	2
7	ENERGY (Riccione) A-C	S.MARGHERITA (Bella) A-C	1	5
8	ALTESINO (Cerreto) A	PALOMBINA (Falconara) A	3	3
9	14 FEBBRAIO (Ancona) A	Club ITALIA 1 (Osimo) A	5	1
10	DLF FALCONARA B	Caffè CENTRALE (Ancona) B	-	-
11	TORRE del MORO 2 (Ces) B-E	ENDAS (Borella) B-E	2	4
12	Bar STUOIE (Lugo) C-B	LA FEROCCE (Villanova) C-B	2	4

Punti 12 Nessuno --

Punti 11 Nessuno

IL G. S. che hanno realizzato più punti è stato :

IL CENTRAL Bar (Rimini) che ha totalizzato 6 punti.

Vince 10.00 Euro - COMPLIMENTI -



Pasticceria - Bar BELLE EPOQUE snc di Casadei M.
 Via Panzini, 29 - 47900 Rimini

**SERVIZIO A DOMICILIO - BUFFET PER CERIMONIE
 DOLCE E SALATO**

TEL. 0541.772297 - CELL. 335.5247212



**BAR SALA BILIARDI
 PERLA VERDE**
 MEDURI & C. s.r.l.

Stecche
 Bocchette
 Locali
 completamente
 climatizzati

Via Ruffini, 12
 (Angolo Piazza Unità)
 RICCIONE paese
 Tel. 0541.60.00.05

Campionato ITALIANO "LUI e LEI"

15 Febbraio 2004 - REGGIO EMILIA -

Il titolo italiano "LUI e LEI" di bocchette ai romagnoli CRISTOFORI Rosalba e
 MOLDUZZI Luca di Ravenna

Rosalba Cristofori e Luca Molduzzi di Bagnacavallo (RA) hanno conquistato
 l'ennesimo tricolore nei Campionati Italiani "LUI e LEI" che si sono disputati a
 Reggio Emilia.

Per Luca Molduzzi è il quattordicesimo scudetto (primo nel campionato "Lui e
 Lei") mentre per Rosalba Cristofori è il quarto e secondo nel "Lui e Lei" (nella
 precedente occasione in coppia con il cervese Andrea Zoffoli).

I due ravennati hanno superato in una finale senza storia (80-34) Orsi e Chinaglia
 di Alessandria. Alla competizione hanno aderito ben 36 coppie.

Classifica Finale

1) CRISTOFORI Rosalba	MOLDUZZI Luca	Ravenna
2) ORSI	CHINAGLIA	Alessandria
3/4) GOBETTI	LAZZANO	Pavia
3/4) GILARDINO	TAGLIARENI	Savona
5/8) ZOFFOLI Andrea	MORO	Pordenone
5/8) DAMINELLI	PERUCCHINI	Pavia
5/8) CHINELLATO Luciano	RAMILLI	Venezia/Forlì
5/8) BONGIORNI	FERRARI	Savona
5/8) CASADEI	BACCARINI	Ravenna



Tabaccheria riv. 65
 Ricevitoria n. 9002 - Servizio FAX

**SEBASTIANI
 GLORETTA**

TOTOCALCIO-TOTOGOAL-TOTIP-CORSE TRIS

P.zza C. Battisti, 6 - Rimini - Tel. e Fax 0541/51313

Campionato Forlivese a Coppie
15 Febbraio 2004 - CSB. Bar BUSSECCHIO (FC) -

E' terminato Domenica 15 febbraio, al CSB Bussecchio di Forlì il campionato forlivese di bocchette a coppie. La gara, rispettando quasi tutti i pronostici, ha visto nei finalisti le coppie: Ravaioli/Rinaldini del CSB Dell'Amore, campioni uscenti, Nanni/Berti e Versari/Ricci del CSB President, Stipcevich/Mazziola dell'Endas Meldola, Cimatti/Carigi coppia mista CSB Dell'Amore/Nuova Resistenza.

I vincitori Bandini Walter e Romualdi Raffaele, del CSB Bussecchio/Settecrociari, hanno battuto la coppia Nanni/Berti, in una finale forse non entusiasmante come le precedenti partite del girone conclusivo, ma sempre meritatissima.

I due giocatori sono autorizzati a fregiarsi dello scudetto di campioni forlivesi per la stagione 2003/2004.

Al terzo posto a pari merito le coppie Ravaioli/Rinaldini e Versari/Ricci, quinti: Cimatti/Carigi e Stipcevich/Mazziola.

Classifica Finale

Bianchi Antonio

1) BIANCHI Walter	ROMUALDI Raffaele	Bar Bussecchio
2) NANNI	BERTI	Bar President
3/4) RAVAIOLI	RINALDINI	Bar Dell'Amore
3/4) RICCI	VERSARI	Bar President
5/8) CIMATTI	CARIGI	Dell'Amore/N.Resistenza
5/8) STIPCEVICH	MAZZIOTTA	Endas Meldola

POP Di Oscar e Giovanni
rima oi *pasta fatta in casa*

**I
Z
Z
E
R
I
A**

Via Pascoli, 95
47900 Rimini
Tel. 0541.386470



CHIUSO IL LUNEDÌ

SUPERBITE

CONCORSO N° 18
DEL 07/03/04

Riservato agli abbonati CRIB
inviare entro e non oltre le ore 21 di giovedì
SOLO via FAX

Pronostici 1 - X - 2

1	SPORT (Villamarina)		OLIMPIC (Bologna)	-	-
2	BUSSECCHIO (Forlì)		ASBI GASTONE (Imola)	-	-
3	LATINO (Rimini)		MIRELLA (Forlì)	-	-
4	PAMBERA (Imola)		CROAZIA (Lugo)	-	-
5	ASIRELLI 1 (Cotignola)	A-A	PINARELLA 2 (Cervia)	A-A	-
6	ENDAS (Carraie)	A-B	RONCO 2002 (Forlì)	A-B	-
7	PLUTONE (Rimini)	A-C	FILON (Rimini)	A-C	-
8	Circ.CITTADINO (Jesi)	A	Circ.S.MARIA (Fabriano)	A	-
9	PORTA Del BORGIO (Fabr)	B	Caffè CENTRALE (Ancona)	B	-
10	Circ.S.MARIA (Fabriano)	B	DLF FALCONARA	B	-
11	Bar FELIX (Gambettola)	C-H	CECCHINI 2 (Rimini)	C-H	-
12	PERLA VERDE 2 (Riccione)	C-I	TOP TEN (Riccione)	C-I	-

Cognome

Nome

Gruppo sportivo

Colonna vincente concorso precedente (n° 17)

1 1 2 X 1 1 2 X 1 - 2 2

Ai Punti 12 B.V. € - 250,00 I PREMI SONO MOMENTANEAMENTE OFFERTI DAL C.R.I.B.

Ai Punti 11 B.V. € - 100,00 E CAMBIERANNO IN RELAZIONE DI NUOVI SPONSOR

Al Miglior punteggio fatto in mancanza di vincitori verrà corrisposta la somma di € 10,00

N.B. Nel caso ci fossero piu' giocatori a pari Punteggio il montepremi dei 12 e 11 verrà suddiviso.

Mentre per il punteggio più alto ne verrà sorteggiato uno.

ITALCAR

SPECIALISTA DELL'USATO

VEICOLI INDUSTRIALI E COMMERCIALI



S.S. Adriatica 16 Via Popilia, 275
47812 Torre Pedrera (Rimini)
Tel. 0541.722536-722554 - Fax 0541.722554
Cell. 335.7629316



Comitato di Ravenna

Bar FRATTI (dietro la Basilica S. Apollinare)

Via Zuccherificio - CLASSE (RA) - Tel. 0544.527012

Gara Interprovinciale di biliardo

BOCLETTE a 64 coppie

Riservata ai giocatori di 3° categoria

PROGRAMMA della MANIFESTAZIONE

GIORNATA di GARA

- MERCOLEDI'	24 - 03 - 04	ore 20,30
- GIOVEDI'	25 - 03 - 04	ore 20,30
- LUNEDI'	29 - 03 - 04	ore 20,30
- MARTEDI'	30 - 03 - 04	ore 20,30

FINALE

MERCOLEDI' 31 - 03 - 2004 ore 20,00

Norme di partecipazione

- La partita terminerà ai punti 80
- I giocatori sono tenuti ad informarsi dell'orario e della sede di gioco
- Vigè il regolamento F.I.Bi.S - 2003-2004
- Isrizioni presso il Bar FRATTI - Tel 0544.527012
- Quota iscrizioni e montepremi come da tabella regionale F.I.Bi.S.

Sigioca su n° 4 biliardi RICCI

E SANSÊL DE

Mario Caravita

Agente Esclusivo per Forlì, Ravenna,
Ferrara, Bologna, Rimini e Modena

Piazza Corelli, 20 - Fusignano (Ra)
Tel. e Fax 0545 52089 - Cell. 349 1330355
E-mail: biliardimari@tin.it

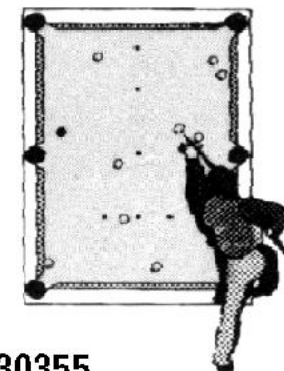

RIPARAZIONI e ASSISTENZA

22/28
MARZO 2004

1° TROFEO C.S.B. "G. LEOPARDI"

* Gara Interregionale a Tris per 2 giocatori - 5-C-5- Punti 40-80 - 120 Batterie a Categorie Separate non 2 di prima cat. senza vincolo di Comitato: miste e 3ª Categoria * Autorizzazione del Comitato Regionale Marche * Iscrizioni c/o Gianfranco Duci 368.3255357 entro il GIOVEDÌ 18 Marzo

PROGRAMMA GARA		Mista	3ª cat.	MONTEPREMI x 96 TRIS € 3.350,00		
Lunedì	22 ore 20.00	1	1	1° Class. Trofeo + B.V.	€	750,00
Martedì	23 ore 20.00	2	1	2° Class. Trofeo + B.V.	€	450,00
Mercoledì	24 ore 20.00	3	1	3° Class. Trofeo + B.V.	€	300,00
Giovedì	25 ore 20.00	2	1	3° Class. Trofeo + B.V.	€	300,00
Girone Finale DOMENICA 28/03 - ore 19.00				5°/12° Class. € 150x8	= B.V.	€ 1.200,00
Premiazioni effettuate da autorità cittadine.				4 Spareggi x € 35	= B.V.	€ 140,00
				Perd. 3ª partita € 30x12	= B.V.	€ 360,00



CAAR RIMINI



Francesco cell. 335. 6656722
Andrea cell. 335. 7051177
Massimiliano cell. 335. 6313350

Magazzino Tel. & Fax 0541. 625365
Mercato Tel. & Fax 0541. 681411

TRATTORIA DA "LA GISA"



Via Beccadelli, 13 - 47900 RIMINI
Tel. 0541.50190 - Cell. 0348.7035911

F.I.Bi.S. Romagna - Campionato Romagnolo a squadre Serie "A1"

President s'impone sul Latino, Olympic in scia. Croazia e Settecrociari tornano in alto

Nella ventunesima giornata del Campionato Romagnolo a squadre, Il President si impone prepotentemente anche sul campo dello Sport e stacca ulteriormente gli avversari. Si porta in seconda posizione in Croazia che vincendo a Riccione contro l'Energy, mantiene il passo della capolista il Pampera battendo il Molinari Pelle Bar Nuovo, il Latino infligge un sorprendente cappotto all'Olympic che ora scivola in quarta posizione raggiunto dal Settecrociari vincitore in trasferta sul Bussecchio. Ottima vittoria esterna anche per il Mirella vincendo il derby col Pontesanto. Il bar Europa vince sul Gastone e si avvicina all'alta classifica. In coda il Molinella continua a perdere colpi e viene sconfitto in casa dal fanalino di coda Cecchini che ora ha solo due lunghezze dal Bussecchio, Gastone e Pontesanto appaiati a quota 48. Il giocatore + della giornata è Donato Piepoli dell'Energy che supera Rossano Linari del Croazia con lo score 90-19; nelle coppie Cremonini e Albicocco del Mirella superano Caprara e Bellina del Pontesanto per 80-22. giocatore più vittorioso è Iuri Minoccheri seguito da Marco Mazarini con una partita in meno. Nelle coppie Vitelli e Merighi dell'Olympic vengono battuti e raggiunti da Bagli e Lettoli del Latino

Risultati e Classifiche del 19/02/2004 - 21ª giornata Serie "A1"

SPORT (Villamarina)	-	PRESIDENT (Forli)	1	-	5
LATINO (Rimini)	-	OLIMPIC (S.Pietro C.)	6	-	0
PAMPERA (imola)	-	MOLINARI Pelle NUOVO	5	-	1
EUROPA (Ravenna)	-	ASBI GASTONE (Imola)	5	-	1
PONTESANTO (Imola)	-	MIRELLA (imola)	2	-	4
MOLINELLA (Bologna)	-	CECCHINI (Rimini)	2	-	4
ENERGY (Riccione)	-	CROAZIA (Lugo)	1	-	5
BUSSECCHIO (Forlì)	-	SETTECROCIARI (cesena)	2	-	4

Classifica

PRESIDENT (Forli)	p. 80	(21)
CROAZIA (Lugo)	p. 74	(21)
PAMPERA (imola)	p. 73	(21)
SETTECROCIARI (cesena)	p. 72	(21)
OLIMPIC (S.Pietro C.)	p. 72	(21)
LATINO (Rimini)	p. 70	(21)
MIRELLA (imola)	p. 70	(21)
EUROPA (Ravenna)	p. 68	(21)
MOLINARI Pelle NUOVO	p. 65	(21)
ENERGY (Riccione)	p. 61	(21)
SPORT (Villamarina)	p. 59	(21)
MOLINELLA (Bologna)	p. 54	(21)
BUSSECCHIO (Forli)	p. 48	(21)
ASBI GASTONE (Imola)	p. 48	(21)
PONTESANTO (Imola)	p. 48	(21)
CECCHINI (Rimini)	p. 46	(21)

Prossimo turno: 26/02/04

CROAZIA (Lugo)	-	PONTESANTO (Imola)
MIRELLA (imola)	-	PAMPERA (imola)
SETTECROCIARI (cesena)	-	ENERGY (Riccione)
MOLINARI Pelle NUOVO	-	LATINO (Rimini)
CECCHINI (Rimini)	-	BUSSECCHIO (Forlì)
OLIMPIC (S.Pietro C.)	-	PRESIDENT (Forli)
ASBI GASTONE (Imola)	-	MOLINELLA (Bologna)
EUROPA (Ravenna)	-	SPORT (Villamarina)

Cronistoria della 21° Giornata di "A1" del 19/02/04

SPORT (Villanova)-PRESIDENT (Forlì) (1-5)			PONTESANTO (Imola)-MIRELLA (Imola) (2-4)		
s. Zoffoli M.	Minocchio J.	88 - 90	s. Galeati P.	Carloni G.	34 - 90
s. Marioni M.	Ricci A.	72 - 96	s. Loreti M.	Baldassari A.	28 - 90
s. Belletti R.	Gardini G.	72 - 90	s. Montoni G.	Naldi G.	64 - 32
c. Ricci A.	Batani C.	62 - 66	c. Caprara M.	Albicocco V.	22 - 90
s. Tavone M.	Fabbri G.		s. Bellina S.	Cremonini G.	
c. Biondi G.	Berti M.	49 - 63	c. Perna C.	Palicani A.	64 - 55
s. Oriandi L.	Narini S.		s. Quarzola G.	Maschenni G.	
c. Vacini S.	Merendi M.	42 - 80	c. Galotti D.	Berti A.	66 - 96
s. Marini A.	Turchi F.		s. Fustini M.	Mirri M.	
LATINO (Rimini)-OLIMPIC (S.Pietro C.) (6-0)			MOLINELLA (Bologna)-CECCHINI (Rimini) (2-4)		
s. Rosa	Bovo T.	90 - 36	s. Masi M.	Mattani E.	73 - 90
s. Perugini F.	Chinellato L.	90 - 63	s. Vanin M.	Gianetta G.	87 - 90
s. Lisi G.	Catellani G.	90 - 43	s. Poietto F.	Cau P.	81 - 90
c. Bagli S.	Vitelli P.	90 - 26	c. Bonora G.	Betti M.	80 - 61
s. Letoli S.	Merighi F.		s. Mondì A.	Piepoli A.	
c. Santoni A.	Pinardi A.	30 - 45	c. Ansaloni D.	Andruccioli A.	74 - 90
s. Spadoni C.	Pozzi D.		s. Galeati P.	Paccan P.	
c. Corbelli O.	Clayssset L.	30 - 72	c. Marchesini G.	Donati A.	80 - 30
s. Faabri L.	Marini S.		s. Sgargi D.	Dolci M.	
PAMBERA (Imola)-MOLINARI Pelle NUOVO (5-1)			ENERGY (Riccione)-CROAZIA (Lugo) (1-5)		
s. Cantoni L.	Corbelli A.	30 - 54	s. Basenghi R.	Ravagli P.	84 - 90
s. Marocchi M.	Piozzi C.	30 - 37	s. Carloni F.	Molduzzi L.	86 - 90
s. Casadei L.	Orandi D.	30 - 36	s. Piepoli D.	Linari R.	90 - 19
c. Cortecchia D.	Rossi T.	50 - 52	c. Queti S.	Ferrì F.	84 - 90
s. Manara P.	Spinelli D.		s. Manduchi M.	Castellucci M.	
c. Dal Monte G.	Bianchi I.	80 - 52	c. Barbanti P.	Assirelli F.	40 - 80
s. Bacci P.	Gennari O.		c. Montaletti M.	Benedetti F.	
c. Giovannini S.	Fantini M.	59 - 90	c. Cucchi G.	Morelli S.	47 - 80
s. Marchetti P.	Bersani V.		s. Di Margano A.	Ricci V.	
EUROPA (Ravenna)-ASSI GASTONE (Imola) (5-1)			BUSSECCIO (Forlì)-SETTECROCIARI (Cesena) (2-4)		
s. Baldi M.	Randi C.	32 - 94	s. Lelli G.	Leonardi C.	77 - 99
s. Mazzarini M.	Caravita R.	32 - 70	s. Citiani M.	Magnani C.	53 - 91
s. Dal Monte A.	Guerra P.	30 - 30	s. Madonna P.	Magnani J.	35 - 90
c. Boffa V.	Renzi A.	80 - 60	c. Bandini A.	Casoli D.	81 - 69
s. Rizzani A.	Berti R.		c. Domandini J.	Piera M.	
c. Garavini P.	Bianchi F.	80 - 72	c. Onoli D.	Della C.	94 - 40
s. Melandri R.	Medri M.		s. Bandini W.	Bolognesi B.	
c. Casadei S.	Mannini M.	46 - 80	c. Panini P.	Babbi M.	71 - 80
s. Morini F.	Giordani E.		s. Villa R.	Turtisi A.	

FIBIG FEDERAZIONE ITALIANA BILIARDO SPORTIVO - WCBS - UMB - CEB - EPBF
Comitato Provinciale di Ancona - Sezione Sorcetti

IL C.S.B. GIACOMO LEOPARDI
con il patrocinio e la compartecipazione del Comune di Falconara M.

organizza

27/28
MARZO 2004

1° GRAN PRIX CITTÀ DI FALCONARA

Gara Nazionale Individuale per 256 giocatori delle Categorie: Master 1° e 2°
valida come 8ª PROVA DELLA COPPA DELLE COPPE



Analizza i qualità di servizio
dell'archivio storico
regoli da noi accettati nel nostro
sito
I bilardi sono accettati in questo
VIA D'ESTE STRADA, 11
61023 FANO (PS)
TEL. 0731/2651369
FAX 0731/7894233

- Sede unica: Via Stadio - FALCONARA M. - Tel. 071.9172418
- SALONE DOTATO DI 8 BILIARDI NUOVI - Ristorante interno
- Iscrizioni tramite COMITATO PROV.LE o di ZONA, entro GIOVEDÌ 18 Marzo c/o Sig. Agostino Tomasini (BO) - 051.6012525 - 338.9326042
- Organizzazione e Direzione di gara Sig. Gianfranco Duca (AN) 368.3253357
- Riprese televisive T.V.R.S. • Obbligo divisa nazionale • Divieto di fumare
- Uscita A14 Casello Ancona Nord indi per Strada Falconara M.

PROGRAMMA DELLA MANIFESTAZIONE

SABATO 27/03 - Ore 11,00: Inizio degli incontri fino a Tarda sera

PLUTONE

BAR & FOOD

F.I.B.I.S.

Via Plutone, 3
47900 - Rimini
Tel. 0541 770634

**4 bilardi
internazionali**



Donzelli AUTOCARROZZERIA
SOCCORSO STRADALE

*La vostra soddisfazione
è il nostro successo!!*

My Car

Noleggio
- Auto
- Fugoni
- Monovolumi

Via Montessori, 7 - ANGELI DI ROSORA (AN) - Tel. 0731 814856 - Cell. 335 7042973
www.donzelliautoservizi.it - info@donzelliautoservizi.it

FIBIBFEDERAZIONE ITALIANA BILIARDO SPORTIVO - WCBS - UMB - CEB - EPBF
COMITATO PROVINCIALE DI ANCONA - SEZIONE BOCCETTE**il C.S.B. CRAL PALOMBINA VECCHIA**

organizza

27/28
MARZO 2004**2° TROFEO****CRAL PALOMBINA VECCHIA****8ª PROVA DELLA COPPA DELLE COPPE**

- Gara Nazionale riservata alla 3ª Categoria e Femminile
- Partite ai punti 80 • Obbligo divisa nazionale • Divieto di fumare

PROGRAMMA DELLA MANIFESTAZIONE

- **SABATO 27 Marzo:** Inizio Batterie - ore 12.00/16.00/20.00
- **DOMENICA 28 Marzo:** Prosecuzione batterie - ore 9.30/12.00
- **DOMENICA 28 Marzo:** Girone Finale - ore 15.00 indi premiazioni
- Uscita A 14-Ancona Nord, proseguire per Ancona svincolo Falconara M. indi direzione Stazione FFSS

SEDI DI GIOCO: - CRAL Palombina Vecchia
Via Palombina Vecchia • tel. 071.912170

- Dopolavoro Ferroviario Falconara
Via Marsala • tel. 335.6643679

- Organizzazione Generale: Sig. GIANFRANCO DUCA
- Direttore di Gara: Sig. MASSIMO MASSACESI 338.5949877 / 368.7185658
- Iscrizioni tramite Comitati Provinciali o di Zona c/o Sig. AGOSTINO TOMASINI (Bo) tel. e fax 051.6012525 - cell. 338.9326042 entro MARTEDI 23 MARZO.

**MEDAGLIERE della 21ª giornata
del CAMPIONATO ROMAGNOLO a Squadre**

Classifica dei primi 25 giocatori della serie "A1"

Singoli

1° MINOCCHERI Juri	18 (21) President (for
2° MAZZARINI Marco	17 (21) Europa (ravenn
3° MOLDUZZI Luca	16 (21) Croazia (lugo)
4° BALDASSARRI Aless.	15 (21) Mirella (imola
5° CORBETTA Angelo	15 (21) Molinari Pelle
6° MERLONI Marco	14 (21) Sport (villama
7° RICCI Alex	14 (19) President (for
8° LEONARDI Claudio	14 (21) Settecrociari
9° ROSA Enrico	14 (21) Latino (rimini
10° MAROCCHI Manuel	14 (21) Pamera (imola
11° ORLANDI Delio	13 (21) Molinari Pelle
12° BASENGHI Roberto	13 (19) Energy (riccio
13° CANTONI Luigi	13 (21) Pamera (imola
14° MAGNANI James	12 (21) Settecrociari
15° ZOFFOLI Maurizio	12 (21) Sport (villama
16° CHINELLATO Luciano	12 (21) Olimpic (s.pie
17° NALDI Gianluca	12 (21) Mirella (imola
18° BOVO Tiziano	12 (20) Olimpic (s.pie
19° RAVAGLI Paolo	11 (21) Croazia (lugo)
20° CAU Paolo	11 (21) Cecchini (rimi
21° GARDINI Giampaolo	10 (21) President (for
22° CASADEI Luca	10 (21) Pamera (imola
23° PERUGINI Filippo	10 (20) Latino (rimini
24° MONDI Andrea	10 (17) Molinella (bol
25° LISI Gianluca	9 (21) Latino (rimini

1° BACCI?

2° BAGLI Stefano
3° BERTI Moreno
4° VITELLI Paolo
5° TURCHIFABIO
6° MASCHERINIG.Franco
7° ASSIRELLI Remo
8° MANDUCHI Marco
9° PINARDI Andrea
10° MIRRI Maurizio
11° TURRISI Alfio
12° CORTECCHIA Danilo
13° GALEATI Paolo
14° FABBRI Giancarlo
15° GHETTI Massimo
16° CLAYSSET Lauro
17° FANTINI Mauro
18° DELLA Chiesa sauro
19° BIANCHI Italo
20° ALBICOCCO Valerio
21° LINARI Rossano
22° MARCHESINI Giancarlo
23° PRETI?
24° RICCI Valentino
25° DOLCI Maurizio

Coppia

15 (19) Pamera (imola
15 (21) Latino (rimini
15 (21) President (for
15 (21) Olimpic (s.pie
12 (20) President (for
12 (19) Mirella (imola
12 (17) Croazia (lugo)
11 (21) Energy (riccio
11 (18) Olimpic (s.pie
11 (21) Mirella (imola
11 (13) Settecrociari
9 (17) Pamera (imola
9 (18) Pontesanto (im
9 (19) President (for
9 (14) Bussecchio (fo
9 (20) Olimpic (s.pie
9 (17) Molinari Pelle
9 (15) Settecrociari
8 (15) Molinari Pelle
8 (19) Mirella (imola
8 (18) Croazia (lugo)
8 (13) Molinella (bol
7 (16) Pamera (imola
7 (14) Croazia (lugo)
7 (16) Cecchini (rimi



Tel. 0541759155 - Fax 0541 756804
e-mail: info@arredamentiexpo2000.it www.arredamentiexpo2000.it
Facebook: Arredamenti Expo' 2000
Via Ausa, 24 (Superstrada di San Marino) - 47853 Cerasolo di coriano (RN)

MAGAZZINI GENERALI

del

MOBILE

Via Ausa, 85 (Superstr. Rimini - S. Marino Km. 7)
47852 CERASOLO DI CORIANO (RN) - Tel. 0541/756786

I PREZZI CHE HAI
SEMPRE SOGNATO

PRONTA CONSEGNA

PAGAMENTI RATEALI FINO A 48 MESI

Aperto dalle 9.00 alle 12.30 e dalle 15.00 alle 19.00
Chiuso per turno venerdì - Aperto domenica pomeriggio



FEDERAZIONE ITALIANA BILIARDO SPORTIVO GRAND CASINO' di PORTOROSE SLOVENIA

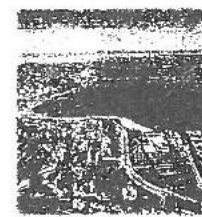

GRAND HOTEL METROPOL

Portorose - Slovenia

ORGANIZZANO:

18/19/20/21 MARZO 2004

TROFEO GRAND CASINO' di PORTOROSE Meeting Internazionale Biliardo Sportivo Boccette a Coppie

Le iscrizioni dovranno essere comunicate entro il 14 Marzo 2004 al Presidente della Commissione Tecnica Sig. Agostino Tomasini - c/o CIRCOLO SPARTACO: Via Giombologna, 4 - Bologna - Tel. 051/6012525 338.9326042 dalle ore 14 alle ore 22 per il tramite dei Comitati Provinciali o di Zona, che saranno garanti della quota d'iscrizione € 50,00 (a coppia) **IMPORTANTE:** la formazione delle coppie è libera purché composta da giocatori tesserati nella stessa provincia, anche appartenenti a Federazioni ed Associazioni diverse.

L'ALBO D'ORO
Trofeo Grand Casino' di Portorose
Meeting Internazionale - Boccette a Coppie (Slovenia)

1973	1974	1975	1976	1977	1978	1979	1980	1981	1982	1983
FRANZI M.	FRANZI M.	FRANZI M.	FRANZI M.	FRANZI M.	FRANZI M.	FRANZI M.	FRANZI M.	FRANZI M.	FRANZI M.	FRANZI M.
FRANZI M.	FRANZI M.	FRANZI M.	FRANZI M.	FRANZI M.	FRANZI M.	FRANZI M.	FRANZI M.	FRANZI M.	FRANZI M.	FRANZI M.

Presidente Federale FIBIS
Avv. Emanuele Princiipi

Com. Storico, Soc. Boccette
Rosario Sorrenti

Organizzazione Green Plans
Walter De Borsari (Com. Fed. Fibi)

PREMI (256 coppie)

1° coppia class.	Trofeo, 2 med. oro	R.S. € 1.500,00
2° coppia class.	Coppa, 2 med. argento	R.S. € 1.000,00
3°/4° coppia class.	Coppa, 2 med. bronzo	R.S. € 700,00 x 2
5°/8° coppia class.	Oggetto ricordo	R.S. € 400,00 x 4
9°/16° coppia class.	Oggetto ricordo	R.S. € 350,00 x 8
17°/32° coppia class.		R.S. € 300,00 x 16

Attenzione: Per le coppie vincitrici di batteria che giocheranno il giovedì con inizio alle ore 21,00 oltre al R.S. di € 300,00 verrà riconosciuto un bonus di € 200,00.
Per le coppie perdenti che giocheranno il giovedì con inizio alle ore 16,00 oltre al R.S. di € 100,00.
Per le coppie vincitrici di batteria che giocheranno il venerdì con inizio alle ore 16,00 oltre al R.S. di € 300,00 verrà riconosciuto un bonus di € 150,00. Per le coppie vincitrici di batteria che giocheranno il venerdì con inizio alle ore 20,30 oltre al R.S. di € 300,00 verrà riconosciuto un bonus di € 100,00.

19/20/21 MARZO 2004 MEETING FEMMINILE BOCCETTE INDIVIDUALE

Quota di iscrizione € 25,00 (32 PARTECIPANTI)

1° Class. Trofeo, Medaglia D'oro	R.S. € 350,00
2° Class. Oggetto Ricordo	R.S. € 300,00
3°/4° Class.	R.S. € 200,00 x 2

Attenzione: Per l'addetta vincente di batteria che giocherà il Venerdì con inizio dalle ore 21,00 oltre al rimborso spese di € 200 verrà riconosciuto un bonus di € 100,00

Informazioni e Prenotazioni Alberghiere:



Dalle ore 9 alle ore 17
Tel. 0038 656 749170 - 0038 641 679242
Fax 0038 656 747255
E-mail: altafin@iol.net

ALTAFIN

www.altafin.si



Comitato di Ravenna

Bar Circolo Endas S.STEFANO

Via Cella, 476 - SANTO STEFANO (RA) - Tel. 0545.563628

1° Memorial "Maurizio FABBRI" Gara Interprovinciale di biliardo

BOCCEFFE a 64 coppie

Riservata ai giocatori di 2° e 3° categoria

La coppia non può essere formata da due giocatori di 2° categoria

PROGRAMMA della MANIFESTAZIONE

GIORNATA di GARA

- LUNEDI' 08-03-04 ore 20,30
- 2 gironi Carraie 4 Biliardi
- MARTEDI' 09-03-04 ore 20,30
- MERCOLEDI' 10-03-04 ore 20,30
- GIOVEDI' 11-03-04 ore 20,30
- LUNEDI' 15-03-04 ore 20,30
- 2 gironi Carraie 4 Biliardi
- MARTEDI' 16-03-04 ore 20,30

FINALE

MERCOLEDI' 17-03-2004 ore 20,30

Norme di partecipazione

- La coppia non può essere formata da due giocatori di 2° categoria
- La partita terminerà ai punti 80
- I giocatori sono tenuti ad informarsi dell'orario e della sede di gioco
- Vigè il regolamento F.I.Bi.S - 2003-2004
- **Isrizioni presso il Circolo Endas S.STEFANO tel. 0544/563628 (chiuso il lunedì)**
- Quota iscrizioni e montepremi come da tabella regionale F.I.Bi.S.

MORINI Umberto

LANDI Augusto

Resultati e Classifiche del 20/02/2004 - 17° giornata Serie "A" girone A

CIRC.SPORT (Ravenna)	- GRANAROLO (Faenza)	3 - 3
SABRINA (Mandriole)	- PINARELLA 2 (cervia)	3 - 3
CROAZIA (Lugo)	- STUOIE (Lugo)	1 - 5
ASIRELLI 2 (Cotig)	- ENDAS (Roncalceci)	4 - 2
EUROPA (Ravenna)	- ASIRELLI 1 (Cotig)	3 - 3
LA FEROCO (Villanova)	- BOCCIOFIL.(Massal)	1 - 5

Classifica

PINARELLA 2 (cervia) p. 71	(17)
ASIRELLI 1 (Cotig) p. 69	(17)
EUROPA (Ravenna) p. 61	(17)
BOCCIOFIL.(Massal) p. 56	(17)
STUOIE (Lugo) p. 54	(17)
SABRINA (Mandriole) p. 50	(17)
LA FEROCO (Villanova) p. 47	(17)
ENDAS (Roncalceci) p. 46	(17)
ASIRELLI 2 (Cotig) p. 44	(17)
GRANAROLO (Faenza) p. 43	(17)
CIRC.SPORT (Ravenna) p. 37	(17)
CROAZIA (Lugo) p. 34	(17)

Prossimo turno: 27/02/04

PINARELLA 2 (cervia)	- STUOIE (Lugo)
SABRINA (Mandriole)	- CIRC.SPORT (Ravenna)
ENDAS (Roncalceci)	- ASIRELLI 1 (Cotig)
ASIRELLI 2 (Cotig)	- CROAZIA (Lugo)
BOCCIOFIL.(Massal)	- GRANAROLO (Faenza)
LA FEROCO (Villanova)	- EUROPA (Ravenna)

GreenMac

MACCHINE PER L'ALLUMINIO

Mauro Greppi
Cell. 348/0848511

Via S. Leo, 28 - Zona Ind.
47838 RICCIONE (RN)
Tel. 0541 607321
Fax 0541 699301
E-Mail: greenmac@libero.it
P. IVA 02669400406

Z

S

ZAVAGLIA SERGIO & C S.A.S.



COMMERCIO INGROSSO PRODOTTI ORTOFRUTTICOLI

Mercato Ortofrutticolo Box 25-27-29-31 RIMINI
Tel. e Fax 0541/740265 - 740418

Risultati e Classifiche del 20/02/2004 - 17° giornata Serie "A" girone B

I FIORI (Faenza)	- PRESIDENT 1 (Ronco)	2	- 4
BUSSECCHIO (Forli)	- BORGO VECCHIO (Reda)	1	- 5
Arci FIUMANA (Predap)	- ENDAS (Carraie)	3	- 3
ITALIA (Predappio)	- Dell' AMORE (Forli)	3	- 3
SYMBOL (Faenza)	- N.RESISTENZA (Forli)	3	- 3
PRESIDENT 2 (Ronco)	- RONCO 2002 (Forli)	5	- 1

Classifica

Dell'AMORE (Forli) p. 82	(17)
PRESIDENT 1 (Ronco) p. 71	(17)
BORGO VECCHIO (Reda) p. 64	(17)
ITALIA (Predappio) p. 63	(17)
N.RESISTENZA (Forli) p. 55	(17)
SYMBOL (Faenza) p. 51	(17)
ENDAS (Carraie) p. 42	(17)
BUSSECCHIO (Forli) p. 42	(17)
RONCO 2002 (Forli) p. 41	(17)
PRESIDENT 2 (Ronco) p. 39	(17)
I FIORI (Faenza) p. 39	(17)
Arci FIUMANA (Predap) p. 23	(17)

Prossimo turno: 27/02/04

BORGO VECCHIO (Reda)	- ENDAS (Carraie)
BUSSECCHIO (Forli)	- I FIORI (Faenza)
Dell' AMORE (Forli)	- N.RESISTENZA (Forli)
ITALIA (Predappio)	- Arci FIUMANA (Predap)
RONCO 2002 (Forli)	- PRESIDENT 1 (Ronco)
PRESIDENT 2 (Ronco)	- SYMBOL (Faenza)



FEDERAZIONE ITALIANA BILIARDO SPORTIVO

Comitato di REGGIO EMILIA

C.S.B. Circolo "A.COSTA"

Campionato REGIONALE

a Coppie di 3 categoria

Sabato 13 Domenica 14 Marzo 2004

Sede Principale di gioco

Circolo "A.COSTA"

via Catellani, 10/c - CARPI (MO) - tel. 059.640077

Altre sedi di gioco

POLISPORTIVA "D.PIETRI"	Via Nuova Ponente, 24 - CARPI (MO) tel. 059.694539
CIRCOLO "GRAZIOSI"	Via Sigonio, 25 - CARPI (MO) tel. 059.660065
CIRCOLO "G.DI VITTORIO"	Via Fomace, 36/b - CANTONE - CARPI (MO) tel. 059.664317
CIRCOLO "RINASCITA"	Via Marte, 1 - BUDRIONE - CARPI (MO) tel. 059.661873

Giornata di gara

Sabato 13 - Marzo - 2004 ore 14,00

Apertura - Inizio e prosecuzioni incontri

Domenica 14 - Marzo - 2004 ore 09,30

Ripresa incontri- Girone finale

FINALE

Domenica 14-03 - 2004 ore 15,00

Norme di partecipazione

- E' obbligatoria la Divisa Nazionale
- Vigè il regolamento F.I.Bi.S - 2003-2004
- Isrizioni dovranno pervenire tramite i propri Comitati di appartenenza al sig. Pasturini Giancarlo - tel 0522.557625 - cell.328.3317429
- Partite ai punti 80. Finale ai punti 80
- Chiusura iscrizioni 9 marzo 2004
- Sorteggio 10 marzo 2004
- Direzione gara: Comitato Provinciale Reggio E



CAAR RIMINI



CAAR Centro
Agro
Alimentare
Riminese

Francesco cell. 335. 6656722
Andrea cell. 335. 7051177
Massimiliano cell. 335. 6313350

Magazzino Tel. & Fax 0541. 625365
Mercato Tel. & Fax 0541. 681411

AMICO BAR

DA GIGI



Pizzeria ✓
Panini ✓
Piadineria ✓
✓ Bar
✓ Sala Biliardi
✓ Visione Sky Calcio

Via Rosmini, 49 - Tel. 0541-371411 - Marebello (RN)

**Comitato Provinciale
BOLOGNA Specialita' Boccette**
Via Bellaria,7 - tel.051.451200



Il Comitato di Bologna in collaborazione con il Circolo Arci S.Lazzaro di Savena (BO)

Organizza c/o la bocciofila Arci S.Lazzaro (BO)

Via Bellaria, 7 - San Lazzaro di Savena (BO) - tel. Bar - 051.451200 Ufficio 051.6279931

7 Prova COPPA delle COPPE

Gara Nazionale Individuale

Riservata ai Master Nazionali 1° e 2° categoria

VALIDA PER LA CLASSIFICA FIBiS

22° Gran Premio Biliardo MATCH

Sabato 06 Domenica 07 Marzo 2004

Gara Nazionale Individuale Riservata 3° categoria e Femminile
7° Prova "COPPA delle COPPE" valida per la classifica Nazionale F.I.B.i.S

**N.B. Il Venerdì 05/03/04 la 3° categoria gioca le batterie all'ARCI S.L.
sui biliardi nuovi.**

INIZIO GARA	Proseguimento e FINALE
Sabato 06 Marzo 2004 ore 12.00	Domenica 02 Marzo 2003 ore 09.00
PREMIAZIONE	Norme di partecipazione
1° Class .Medaglia d'oro e Trofeo	- Le iscrizioni dovranno pervenire entro il 28/02/04 al sig Tommasini tel.051.6012525 - 0338.9326042 tramite i rispettivi Comitati.
2° Class. Medaglia d'oro e Coppa	- Sorteggio 01 Marzo 2004, i sorteggi verranno comunicati ai comitati di appartenenza.
3/4 Class. Medaglia d'oro e Coppa	- Le Partite ai punti 90, 3° categoria punti 80
Vige il regolamento FIBiS	- Vige il regolamento F.I.B.i.S. 2003/2004
Direttore 1 di gara	- Tolleranza 15 minuti
Sig. Paolo ROSSI	

Memorial "GHERARDI Gian Paolo"

Durante la manifestazione verranno effettuate riprese televisive "E' TV RETE 7" che verranno trasmesse nel programma "NANDO SPORT"

Venerdì 12 e 19 Marzo Ore 21,00

Risultati e Classifiche del 20/02/2004 - 17° giornata Serie "A" girone C

SPORT (Villamarina)	- SETTECROCIARI (Cesena)	4	- 2
BAR PABLO (Martorano)	- PINARELLA 1 (Cervia)	2	- 4
SANTANGIOLESE	- PLUTONE (Rimini)	3	- 3
CENTRAL BAR (Rimini)	- ENERGY (Riccione)	3	- 3
LATINO (Rimini)	- S.MARGHERITA (Bellar)	3	- 3
GATTOLINO (Cesena)	- FILON (Rimini)	4	- 2

Classifica

S.MARGHERITA (Bellar) p. 65	(17)
SETTECROCIARI (Cesena) p. 64	(17)
ENERGY (Riccione) p. 63	(17)
PINARELLA 1 (Cervia) p. 55	(17)
CENTRAL BAR (Rimini) p. 54	(17)
GATTOLINO (Cesena) p. 50	(17)
FILON (Rimini) p. 47	(17)
BAR PABLO (Martorano) p. 47	(17)
PLUTONE (Rimini) p. 47	(17)
SPORT (Villamarina) p. 42	(17)
SANTANGIOLESE p. 39	(17)
LATINO (Rimini) p. 39	(17)

Prossimo turno: 27/02/04

PINARELLA 1 (Cervia)	- PLUTONE (Rimini)
BAR PABLO (Martorano)	- SPORT (Villamarina)
ENERGY (Riccione)	- S.MARGHERITA (Bellar)
CENTRAL BAR (Rimini)	- SANTANGIOLESE
FILON (Rimini)	- SETTECROCIARI (Cesena)
GATTOLINO (Cesena)	- LATINO (Rimini)

Gasparoni Bruno

CAAR
Centro Agro Alimentare Riminese

Tel. 0541-680235
Fax 0541-680235
Cell. 337-611913

Via Emilia Vecchia, 75 - Rimini

gan
ASSICURAZIONI

dà vita
ai tuoi progetti

La Compagnia Europea in Italia da oltre 100 anni
con la denominazione PHENIX-SOLEIL

Vuoi andare in pensione e,
mantenere il tuo tenore di vita attuale?

Vuoi risparmiare dalle tasse (IRPEF)
fino a € 2.324 (lire 5 Milioni)?

Vieni a Conoscere i nostri "Piani Pensionistici Individuali".

Oltre ad essere tra i più grandi gruppi europei nel settore
Previdenza, abbiamo numerosi prodotti, Auto, Infortuni, Casa,
Responsabilità Civile, per tutelare i propri beni e prevenire i
danni che possono intaccare il nostro patrimonio!

Vieni a confrontare i Prezzi dei Prodotti Assicurativi
Che già possiedi.....
Potresti avere una bellissima sorpresa!

Telefonando, preventivi e sconti particolari
agli Associati FIBIS su tutti i rami assicurativi

Agente Generale

Stelio GIUNCHEDI

Corso D'Augusto, 193 - 47900 Rimini
Tel. 0541/53819 r.a. - Fax 0541/53167



Comitato di Forlì/Cesena

Bar C.S.B. Bar FORZA CESENA

Via Cattaneo, 461 - Cesena Tel. 0547.334709

1° Memorial
MONTANARI Urbano e Marco
Gara Interprovinciale di bocchette a Copie

Riservata ai 2° e 3° categoria

La coppia non può essere formata da due giocatori di 2° categoria

PROGRAMMA della MANIFESTAZIONE

GIORNATA di GARA

- LUNEDI' 23-02-04 ore 20,30
- MARTEDI' 24-02-04 ore 20,30
- MERCOLEDI' 25-02-04 ore 20,30
- GIOVEDI' 26-02-04 ore 20,30

FINALE

MERCOLEDI' 01-03-2004 ore 20,30

Norme di partecipazione

- La partita terminerà ai punti 80
- Direzione di Gara: C.S.B. Forza Cesena
- Vige il regolamento F.I.Bi.S - 2003-2004
- **Isrizioni presso il Bar Forza Cesena telefonando dalle ore 08.00 alle 24.00 al 0547.334709**
- Termine Iscrizioni Mercoledì 18/02/2004
- Possono partecipare tutti i tesserati F.I.Bi.S.

FIERA

dei

BIMBI



Via Monte Titano, 95
Tel. 0541/784204
RIMINI

Via S. Allende, 43
Tel. 0541/954264
CATTOLICA

Via U. Braschi, 42/B
Tel. 0541/621431
SANTARCANGELO di R.

FIBIGFEDERAZIONE ITALIANA BILIARDO SPORTIVO
COMITATO PROVINCIALE DI ANCONA - BOCCETTE**IL "BAR CIGNO" di MOIE - Via Ancona, 43 - Tel. 0731 702653***organizza***dal 28 Febbraio al 06 Marzo 2004****2° TROFEO BAR CIGNO - BILIARDI RICCI****Gara a Coppie Autorizzata dal Comitato Regionale Marche****La Coppia non può essere formata da 2 giocatori di 1° Categoria****Gironi separati per la 3° Categoria. Partite ai Punti 80****Organizzazione e direzione gara Sig. Gianfranco Duca 368 3255357****ISCRIZIONI ENTRO IL 28 FEBBRAIO 2004****Riprese televisive curate da TV Centro Marche - Antenna 3**

GIRONI		mista	3°	MONTEPREMI PER 64 COPPIE - 2.340 €	
Sabato	28/2 ore 15.00	-	1	1° Class. B.V.	€ 650 + M. oro + Trofeo
Sabato	28/2 ore 20.30	1	-	2° Class. B.V.	€ 350 + M. oro + Trofeo
Lunedì	01/3 ore 20.30	-	1	3° Class. B.V.	€ 250 + Trofeo
Martedì	02/3 ore 20.30	1	-	3° Class. B.V.	€ 250 + Trofeo
Mercoledì	03/3 ore 20.30	1	-	5°/8° Class. B.V.	€ 150
Giovedì	04/3 ore 20.30	1	-	Perd. 3° partita B.V.	€ 30
Sabato	06/3 ore 14.00	1	-	Obbligo divisa nazionale - Divieto di fumare	
Sabato	06/3 ore 17.30	1	-		

GIRONE FINALE:**SABATO 06 MARZO 2004 - ore 20.00****ALBO D'ORO: 2003 Gestoni G. - Madonna P. C. - Ancona****Per BAR CIGNO - Uscita A 14 Ancona Nord - Superstrada per Roma 7° svincolo Castelbellino incl per Mole-Centro.**IL PRESIDENTE REGIONALE
*Ricardo Forgiò*IL PRESIDENTE PROVINCIALE
*Gianfranco Duca*IL PRESIDENTE DEL C.S.G.
*Silvano Agostinelli***Risultati del 20/02/2004 - 17° giornata
Serie "B" girone A**

BORGO VECCHIO (Reda)	- Endas MAMELI (Ravenna)	1 - 5
ENDAS (S.Stefano)	- CIRC.SPORT 1 (Ravenna)	3 - 3
Endas GUERRINI 1 (ra)	- SABRINA 1 (Mandriole)	5 - 1
FIUMAZZO 1 (Alfons)	- BARFRATTI 1 (Classe)	2 - 4
ARCI (S.Alberto)	- ARCI GIOVECCA (Lugo)	0 - 6
GRANAROLO1 (Faenza)	- EUROPA (Ravenna)	2 - 4

Classifica

EUROPA (Ravenna)	p. 67	(17)
ARCI GIOVECCA (Lugo)	p. 66	(17)
BARFRATTI 1 (Classe)	p. 62	(17)
CIRC.SPORT 1 (Ravenna)	p. 53	(17)
GRANAROLO 1 (Faenza)	p. 52	(17)
Endas GUERRINI 1 (ra)	p. 52	(17)
SABRINA 1 (Mandriole)	p. 51	(17)
ENDAS (S.Stefano)	p. 50	(17)
Endas MAMELI (Ravenna)	p. 42	(17)
ARCI (S.Alberto)	p. 40	(17)
FIUMAZZO 1 (Alfons)	p. 39	(17)
BORGO VECCHIO (Reda)	p. 38	(17)

Prossimo turno: 27/02/04

CIRC.SPORT 1 (Ravenna)	- SABRINA 1 (Mandriole)
ENDAS (S.Stefano)	- BORGO VECCHIO (Reda)
BARFRATTI 1 (Classe)	- ARCI GIOVECCA (Lugo)
FIUMAZZO 1 (Alfons)	- Endas GUERRINI 1 (ra)
EUROPA (Ravenna)	- Endas MAMELI (Ravenna)
GRANAROLO1 (Faenza)	- ARCI (S.Alberto)

**Risultati del 20/02/2004 - 17° giornata
Serie "B" girone B**

CIRC.SPORT 2 (Ravenna)	- RIONE GIALLO (Faenza)	4 - 2
STUOIE (Lugo)	- BORSA (Fusignano)	4 - 2
Bar FRATTI2 (Classe)	- SABRINA 2 (Mandriole)	6 - 0
ASIRELLI (Cotig)	- Endas GUERRINI 2 (ra)	4 - 2
BORGO TULIERO (Faenza)	- FIUMAZZO 2 (Alfons.)	5 - 1
GRANAROLO2 (Faenza)	- SYMBOL (Faenza)	3 - 3

Classifica

BORGO TULIERO (Faenza)	p. 67	(17)
BORSA (Fusignano)	p. 65	(17)
SYMBOL (Faenza)	p. 61	(17)
ASIRELLI (Cotig)	p. 56	(17)
STUOIE (Lugo)	p. 55	(17)
Endas GUERRINI 2 (ra)	p. 55	(17)
GRANAROLO 2 (Faenza)	p. 52	(17)
CIRC.SPORT 2 (Ravenna)	p. 49	(17)
Bar FRATTI 2 (Classe)	p. 47	(17)
FIUMAZZO 2 (Alfons.)	p. 40	(17)
RIONE GIALLO (Faenza)	p. 38	(17)
SABRINA 2 (Mandriole)	p. 27	(17)

Prossimo turno: 27/02/04

BORSA (Fusignano)	- SABRINA 2 (Mandriole)
STUOIE (Lugo)	- CIRC.SPORT 2 (Ravenna)
Endas GUERRINI 2 (ra)	- FIUMAZZO 2 (Alfons.)
ASIRELLI (Cotig)	- Bar FRATTI2 (Classe)
SYMBOL (Faenza)	- RIONE GIALLO (Faenza)
GRANAROLO2 (Faenza)	- BORGO TULIERO (Faenza)



BAR TRATTORIA

Sale

Primi piatti fatti a mano

Via S.Aquilina, 34

47900 Rimini (Rn)

Tel. 0541 756945

Fax 0541 756396

CHIUSO IL LUNEDI'

**Risultati del 20/02/2004 - 17° giornata
Serie " B " girone C**

C.BALDUCCI (Forli)	- Bar K 3 (Predappio)	5 -1
BUSSECCIO1 (Forli)	- VILLAGRAPPA (Forli)	5 -1
Dell'AMORE 2 (Forli)	- BUSSECCIO2 (Ronco)	2 -4
CAVA RIVALTA (Forli)	- Dell'AMORE 1 (forli)	2 -4
NADIANI (Fratta)	- N.RESISTENZA (Fodi)	3 -3
Endas MELDOLA (forli)	- C.CITTADINO (Fodim)	4 -2

Clasifica

Dell'AMORE 1 (forli)	p. 71	(17)
C.CITTADINO (Fodim)	p. 63	(17)
Endas MELDOLA (forli)	p. 63	(17)
BUSSECCIO 1 (Forli)	p. 62	(17)
C.BALDUCCI (Forli)	p. 59	(17)
CAVA RIVALTA (Forli)	p. 50	(17)
Dell'AMORE2 (Forli)	p. 48	(17)
BUSSECCIO 2 (Ronco)	p. 47	(17)
VILLAGRAPPA (Forli)	p. 41	(17)
N.RESISTENZA (Forli)	p. 41	(17)
Bar K 3 (Predappio)	p. 38	(17)
NADIANI (Fratta)	p. 29	(17)

Prossimo turno: 27/02/04

VILLAGRAPPA (Forli)	- BUSSECCIO2 (Ronco)
BUSSECCIO1 (Forli)	- C.BALDUCCI (Forli)
Dell'AMORE 1 (forli)	- N.RESISTENZA (Fodi)
CAVA RIVALTA (Forli)	- Dell'AMORE 2 (Forli)
C.CITTADINO (Fodim)	- Bar K 3 (Predappio)
Endas MELDOLA (forli)	- NADIANI (Fratta)

**Risultati del 20/02/2004 - 17° giornata
Serie " B " girone D**

SPORT 2 (Villamar)	- PRESIDENT (Forli)	2 -4
CASTIGLIONE (Cervia)	- SPORT 1 (Villamarina)	2 -4
GATTOLINO (Cesena)	- BARPABLO (Martorano)	3 -3
AUTOSTRADA (V.Calabra)	- TORRE Del MORO 1 (cese)	3 -3
C.CITTADINO (Fodim)	- RAPHAEL (S.Vittore)	2 -4
SETTECROCIARI2 (Ces)	- IL BIRILLO (S.Egidio)	4 -2

Clasifica

SPORT 1 (Villamarina)	p. 72	(17)
PRESIDENT (Forli)	p. 61	(17)
TORRE Del MORO 1 (cese)	p. 56	(17)
RAPHAEL (S.Vittore)	p. 56	(17)
IL BIRILLO (S.Egidio)	p. 55	(17)
SPORT 2 (Villamar)	p. 54	(17)
GATTOLINO (Cesena)	p. 51	(17)
AUTOSTRADA (V.Calabra)	p. 50	(17)
C.CITTADINO (Fodim)	p. 45	(17)
SETTECROCIARI2 (Ces)	p. 39	(17)
CASTIGLIONE (Cervia)	p. 38	(17)
BAR PABLO (Martorano)	p. 35	(17)

Prossimo turno: 27/02/04

SPORT 1 (Villamarina)	- BARPABLO (Martorano)
CASTIGLIONE (Cervia)	- SPORT 2 (Villamar)
TORRE Del MORO 1 (cese)	- RAPHAEL (S.Vittore)
AUTOSTRADA (V.Calabra)	- GATTOLINO (Cesena)
IL BIRILLO (S.Egidio)	- PRESIDENT (Fodi)
SETTECROCIARI2 (Ces)	- C.CITTADINO (Fodim)

GRAN CAFFÉ

MOKA SIRS

Via Cesare Cantù, 24
47037 Dogana RSM
Tel. 0549/908001

CON SALA BILIARDI



OTTICA DIAMANTE

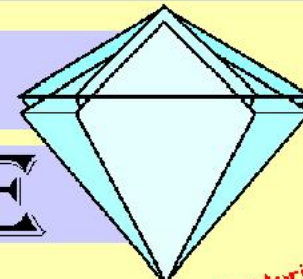

di Pompili Luciano

Convenienza e Garanzia

Controllo computerizzato della vista

Piccole riparazioni

a tutti i giocatori
e presidenti
sconto 15%

**Lenti a contatto
Usa e Getta**

I migliori materiali, le migliori firme

Vasta gamma di occhiali da sole



completi da vista a prezzi ECCEZIONALI

OTTICA DIAMANTE: Via Coletti, 37 - 47900 Rimini - Tel. 0541/53790

MEDAGLIERE Aggiornato alla 17° giornata - 13/02/2004

Classifica dei primi 12 giocatori della serie "A"

Singoli

1° MASSACESI Giacomo	16 (17) Dif.ancona
2° MERLI Leonardo	12 (16) C'era Una volt
3° POCOGNOLI Massimo	11 (16) Circ.s.maria (
4° BUONGUSTO Gianpaolo	11 (16) Dif Falconara
5° MASSACESI Massimo	11 (15) Dif.ancona
6° AMADEI Odoardo	9 (14) Il Gabbiano (a
7° SARACCHINI Massimo	9 (14) Club Italia 1
8° LIUTI Marcello	9 (13) Circ.cittadino
9° ANTONELLI Franco	8 (15) Circ.s.maria (
10° VITALI Carlo	8 (17) Cral Palombina
11° RONCONI Stefano	8 (16) Circ.cittadino
12° GRAMACCIA Roberto	8 (14) Dif Falconara

Coppia

1° GIACCAGLIA Alessio	AGOSTINELLI Alber	13 (17) Dif.ancona
2° AGOSTINELLI Claudio	PUGNALONI Ferdin	11 (16) Club Italia 1
3° LUCARINI Estemio	POLLO Roberto	10 (16) Circ.s.maria (
4° MEARELLI Ugo	PIERSIGILLI Luigi	10 (13) Circ.s.maria (
5° GIOACCHINI Giorgio	MOSCA Marcello	8 (13) Cral Palombina
6° DELLA Bella luigi	ROMUALDIRiccardo	8 (17) Bar Cigno (moi
7° STAZI Paolo	ZAPPATERRENI Gino	8 (10) Bar Altesino (
8° BELLAGAMBA Mario	MONTALBINI Giuseppe	8 (11) C'era Una volt
9° MASSACESI Andrea	CASACCIA Flavio	7 (12) Dif.ancona
10° SANTANGELO Massimo	PADOVANI Orlando	7 (9) 14 Febbraio (a
11° ESPOSTO Orfeo	TOMBOLESIRaffaele	7 (7) Dif Falconara
12° GAMBELLA Claudio	TUCCI Massimo	6 (8) Dif.ancona

Classifica dei primi 12 giocatori della serie "B"

Singoli

1° CAMPANA Francesco	13 (15) C'era Una volt
2° CRIVELLI Valerio	11 (16) Dif Ancona
3° BUCCOLINI Giovanni	10 (15) Circ G.leopard
4° AMADIO Gianfranco	10 (16) Dif Falconara
5° GUIDI Franco	10 (16) Dif Ancona
6° STRONA Sergio	9 (14) Porta Del borg
7° MARINI Miria	9 (11) Caffè centrale
8° SPACCA Romualdo	8 (15) Porta Del borg
9° POLIDORI Fausto	8 (11) Il Gabbiano (a
10° AMADORIA Alessandro	8 (16) Bar Cigno (moi
11° PIERANGELI Cafiero	8 (13) Caffè centrale
12° DONATO Jacopo	8 (14) Circ.cittadino

Coppia

1° FIARA Paolo	RENI Andrea	10 (12) Dif Ancona
2° MIGLIOSI Giovanni	RICCIOTTI?	10 (12) Dif Ancona
3° OLIVIERI Massimiliano	SORDI Eugenio	9 (11) Circ.s.maria (
4° SANTUCCI Mauro	PIETRINI Arnaldo	9 (14) Circ G.leopard
5° BARTOZZI Marcello	LIUTI Giovanni	9 (11) Dif Falconara
6° LUCARINI Umberto	CRISPIANI Antonio	8 (14) Caffè centrale
7° VALCHERA Terzo	MERCANTIRoberto	8 (11) Bar Cigno (moi
8° MOSCA Maurizio	BORGHI Gino	7 (13) Caffè centrale
9° PELONI Renato	FAVI Fiorenzo	7 (9) Circ G.leopard
10° CALUSIO Sauro	CIONCHETTI Alfiero	6 (8) Cral Palombina
11° CRESCINI Enzo	POZZI Alberto	6 (12) Cral Palombina
12° PRINCIPI Loris	GIULIANI Piergiorgio	6 (12) Dif Falconara

Risultati del 20/02/2004 - 17° giornata Serie "B" girone E

LIBERIO (Montalet)	- RIPOSO	0 - 0
AMATI (Montalbano)	- SPORT 3 (Villamarina)	4 - 2
SANTANGIOLESE	- SETTECROCIARI (Cesena)	5 - 1
S.MARGHERITA (Bellar)	- TORRE del MORO 2 (cese)	5 - 1
MERCEDES (Gatteo M)	- ENDAS (Borella)	4 - 2
PUNTO VERDE (Mortal)	- NUOVO (S.Mauro P)	4 - 2

Classifica

SETTECROCIARI (Cesena)	p. 65	(16)
SANTANGIOLESE	p. 56	(15)
SPORT 3 (Villamarina)	p. 52	(16)
LIBERIO (Montalet)	p. 52	(15)
NUOVO (S.Mauro P)	p. 47	(16)
AMATI (Montalbano)	p. 46	(15)
PUNTO VERDE (Mortal)	p. 44	(15)
TORRE del MORO 2 (cese)	p. 40	(16)
ENDAS (Borella)	p. 40	(16)
S.MARGHERITA (Bellar)	p. 37	(15)
MERCEDES (Gatteo M)	p. 31	(15)

Prossimo turno: 27/02/04

SPORT 3 (Villamarina)	- SETTECROCIARI (Cesena)
AMATI (Montalbano)	- LIBERIO (Montalet)
TORRE del MORO 2 (cese)	- ENDAS (Borella)
S.MARGHERITA (Bellar)	- SANTANGIOLESE
NUOVO (S.Mauro P)	- RIPOSO
PUNTO VERDE (Mortal)	- MERCEDES (Gatteo M)

Risultati del 20/02/2004 - 17° giornata Serie "B" girone F

BARPACE 2 (cattol)	- BARCITY (Riccione)	1 - 5
PLUTONE 2 (Rimini)	- BARPACE 1 (cattol)	4 - 2
ENERGY (Riccione)	- PLUTONE 1 (Rimini)	4 - 2
PERLA VERDE (Ricc)	- SANTANGIOLESE	1 - 5
FILON (Rimini)	- CENTRAL BAR (Rimini)	4 - 2
RIPOSO	- MOKA SIR'S (S.Marino)	0 - 0

Classifica

BAR PACE 1 (cattol)	p. 61	(15)
ENERGY (Riccione)	p. 58	(16)
FILON (Rimini)	p. 50	(16)
SANTANGIOLESE	p. 50	(15)
MOKASIR'S (S.Marino)	p. 49	(15)
PERLA VERDE (Ricc)	p. 47	(16)
PLUTONE 1 (Rimini)	p. 45	(15)
CENTRAL BAR (Rimini)	p. 43	(15)
BARCITY (Riccione)	p. 41	(15)
PLUTONE 2 (Rimini)	p. 41	(16)
BAR PACE 2 (cattol)	p. 25	(16)

Prossimo turno: 27/02/04

BARPACE 1 (cattol)	- PLUTONE 1 (Rimini)
PLUTONE 2 (Rimini)	- BARPACE 2 (cattol)
SANTANGIOLESE	- CENTRAL BAR (Rimini)
PERLA VERDE (Ricc)	- ENERGY (Riccione)
MOKA SIR'S (S.Marino)	- BARCITY (Riccione)
RIPOSO	- FILON (Rimini)



CAVALLI GOMME

di ARLOTTI FIORENZO & C.

**VENDITA E ASSISTENZA PNEUMATICI
DI TUTTE LE MARCHE**

Via Flaminia, 78/A - 47900 RIMINI - Tel. 0541/384213



BAR GIORGIO

CAFFETERIA - PANINERIA - APERITIVI

**Sala biliardo
climatizzata**







**Sala
Gioco Carte**





Via Leonardo da Vinci, 90/A - 47900 Rimini - Tel. 0541 370122

M.A.S.T.

di Stefano Macera

ELETRONICA

Sistemi di Sicurezza

ANTIFURTO

ANTINCENDIO

ANTIRAPINA

VIDEOCONTROLLO

Via Derna, 8 - 47838 Riccione (RN)

Tel. 0541.600879 - Fax 0541.698168

CRONISTORIA -17° Giornata Serie Agirone A

DLF FALCONARA - Bar ALTESINO (Cerreto) (2-4)		
s. Gramaccia R.	Cingolani D.	90 - 83
s. Agatoni E.	Barfocci E.	64 - 90
s. Meme F.	Carlucci G.	58 - 90
c. Albonetti G.	Pataracchie L.	79 - 80
Vazomi D.	Biondi A.	
c. Duranti R.	Pallucca G.	30 - 80
Mosca M.	Pataracchia R.	
c. Tombolesi R.	Alcoli R.	80 - 23
Esposito O.	Stazi P.	

DLF ANCONA - Club ITALIA1 (Osimo) (4-2)		
s. Massaccesi G.	Agostinelli S.	90 - 25
s. Morina F.	Sanpaulesi M.	89 - 90
s. Massaccesi A.	Saracchini M.	90 - 66
c. Baruffi G.	Facchini L.	80 - 63
Gasparoni A.	Bruschini E.	
c. Agostinelli A.	Pugnatori F.	80 - 65
Giaccaglia A.	Agostinelli C.	
c. Massaccesi M.	Marinelli S.	30 - 80
Gambella C.	Mazzieri A.	

CRAL PALOMBINA (Falc) - 14 FEBBRAIO (Ancona) (2-4)		
s. Vitali C.	Baldoni E.	56 - 90
s. Nisi C.	Tavoloni G.	36 - 90
s. Sarini P.	Santangelo M.	90 - 70
c. Guercio G.	Volponi R.	44 - 80
Montani A.	Barbotti M.	
c. Marconi L.	Bovic A.	80 - 46
Guercio S.	Padovani C.	
c. Mosca M.	Quattrini E.	58 - 80
Giacchini G.	Virgini F.	

Circ. CITTADINO (Jesi) - C'ERA UNA VOLTA (Jesi) (2-4)		
s. Fenucci F.	Merli L.	72 - 90
s. Liuti M.	Mazzarini F.	63 - 90
s. Ronconi S.	Testaguzza T.	55 - 90
c. Brega F.	Bellagamba M.	36 - 80
Ottaviani M.	Montalbini G.	
c. Grassi ?	Fratresi G.	80 - 82
Sabbatini M.	Brunelli E.	
c. Liera M.	Pergolini S.	80 - 0
Ronconi G.	Palombini A.	

Bar CIGNO (Moie) - IL GABBIANO (Ancona) (3-3)		
s. Brutti G.	Cecchetti A.	90 - 80
s. Bucciarelli F.	Gabrielli E.	54 - 80
s. Duca W.	Albanesi U.	90 - 68
c. Posanzini S.	Molinelli L.	81 - 76
Lucarelli A.	Pretini M.	
c. Piccioni R.	May C.	57 - 80
Priori S.	Malgioglio A.	
c. Della B.	Prizio V.	32 - 80
Romualdi R.	Vitali G.	

Club ITALIA2 (Osimo) - Circ. S.MARIA (Fabriano) (2-4)		
s. Canali F.	Antonelli F.	98 - 64
s. Milone M.	Pocognoli M.	57 - 85
s. Cigolini L.	Capodimonte M.	64 - 90
c. Magliani O.	Lucarini E.	89 - 76
Arcuri M.	Pollo R.	
c. Agostinelli S.	Mearelli U.	79 - 83
Canali F.	Piersigilli L.	
c. Trillini G.	Bianlini L.	40 - 81
Bellucci C.	Bisci F.	

CRONISTORIA -17° Giornata Serie Bgirone A

RIPOSO - CRAL PALOMBINA (Falc) (0-0)		
s.		0 - 0
s.		0 - 0
s.		0 - 0
c.		0 - 0
c.		0 - 0
c.		0 - 0

C'ERA UNA VOLTA (Jesi) - Caffè CENTRALE (Ancona) (5-1)		
s. Campara F.	Pierangeli C.	96 - 30
s. Boccali S.	Marini M.	52 - 91
s. Filonzi M.	Borghesi G.	90 - 40
c. Pennacchietti E.	Lucarini U.	84 - 58
Pompili A.	Crispiani A.	
c. Spurio F.	Saba G.	80 - 34
Brunoni C.	Pietrini G.	
c. Gasparini M.	Travaglini ?	80 - 77
Belardinelli M.	Mosca M.	

PORTA DEL BORGIO (Fabr) - DLF FALCONARA (2-4)		
s. Spacca R.	Galeazzi F.	36 - 90
s. Strona S.	Picchio G.	90 - 69
s. Laird M.	Amadio G.	53 - 90
c. Crivellaro G.	Luccioni U.	71 - 80
Carli P.	Infante A.	
c. Bianchi E.	Barozzi M.	80 - 56
Cardoni F.	Mengoni R.	
c. Pecchia U.	Pallevoini R.	56 - 80
Cocco R.	Giuliani P.	

IL GABBIANO (Ancona) - DLF ANCONA (3-3)		
s. Bontempi B.	Bertini F.	91 - 68
s. Margioglio M.	Crivelli V.	88 - 91
s. Polidori F.	Guidi F.	97 - 78
c. Girolmini A.	Migliosi G.	82 - 74
Pelosi M.	Ricciotti ?	
c. Polenti S.	Di Francesco A.	69 - 84
c. Crociani L.	Burattini P.	
c. Baccia A.	Fiara P.	66 - 80
Covacci A.	Renzi A.	

Circ. S.MARIA (Fabriano) - Circ. CITTADINO (Jesi) (4-2)		
s. Olivieri M.	Donato J.	33 - 92
s. Pellicciari V.	Amici E.	90 - 56
s. Lazzari G.	Ferretti P.	92 - 28
c. Cerosini L.	Spurio S.	83 - 48
Scarafoni F.	Morbidelli G.	
c. Eufizi T.	Paziani F.	61 - 80
Piermartini E.	Caccioni M.	
c. Gabellieri R.	Cardinali M.	80 - 0
Sordi E.	Ronconi M.	

Circ. G. LEOPARDI (Falc) - Bar CIGNO (Moie) (3-3)		
s. Buccolini G.	Amadori A.	72 - 90
s. Giuliani D.	Lorenzetti J.	90 - 48
s. Corinaldesi T.	Staffolani A.	90 - 41
c. Niccolini I.	Valchera T.	58 - 80
Rocchetti R.	Mercanti R.	
c. Favi F.	Chiappa F.	80 - 50
Peloni R.	Mariottini D.	
c. Pietrini A.	Cotichini M.	68 - 80
Santucci M.	Brilli P.	

Per la tua PUBBLICITA' telefona a - PIERI Maurizio -
tel. 0541/770341 - cell. 347.0335169
Scrivi - E-mail. csbpogdora@libero.it

Risultati e Classifiche del 13/02/2004 - 17° giornata Serie "B" ANCONA

DLF FALCONARA	- RIPOSO	0 - 0
Bar CIGNO (Moie)	- C'ERA UNA VOLTA (Jesi)	4 - 2
Circ.CITTADINO (Jesi)	- PORTA Del BORGO (Fabr)	3 - 3
CRAL PALOMBINA (Falc)	- IL GABBIANO (Ancona)	3 - 3
DLF ANCONA	- Circ G.LEOPARDI (Falc)	4 - 2
Caffe'CENTRALE (Ancona)	- Circ.S.MARIA (Fabriano)	0 - 6

Classifica

DLF ANCONA	p. 65	(17)
C'ERA UNA VOLTA (Jesi)	p. 60	(16)
Circ.S.MARIA (Fabriano)	p. 53	(17)
Caffe'CENTRALE (Ancona)	p. 52	(17)
Circ G.LEOPARDI (Falc)	p. 50	(16)
DLF FALCONARA	p. 49	(16)
IL GABBIANO (Ancona)	p. 46	(16)
PORTA Del BORGO (Fabr)	p. 44	(16)
CRAL PALOMBINA (Falc)	p. 43	(16)
Bar CIGNO (Moie)	p. 40	(17)
Circ.CITTADINO (Jesi)	p. 38	(16)
RIPOSO	p. 0	(0)

Prossimo turno: 27/02/04

Bar CIGNO (Moie)	- RIPOSO
Circ.CITTADINO (Jesi)	- C'ERA UNA VOLTA (Jesi)
PORTA Del BORGO (Fabr)	- CRAL PALOMBINA (Falc)
DLF FALCONARA	- Caffe'CENTRALE (Ancona)
DLF ANCONA	- Circ.S.MARIA (Fabriano)
Circ G.LEOPARDI (Falc)	- IL GABBIANO (Ancona)

Risultati del 20/02/2004 - 17° giornata Serie "C" girone A

BARARCI 1 (S.Bartolo)	- Bar A.I.C.S. (Alfon)	5 - 1
RIPOSO	- CIRC.SPORT (Ravenna)	0 - 0
EndasRONCALCECI	- ENDAS 1 (S.Stefano)	5 - 1
CENTRALE (Punta Mar)	- CRUDELIA de MON (Russi)	5 - 1
WLADY (Porto Corsini)	- ROMEA (Ravenna)	2 - 4
ENDAS MAMELI (Raven)	- EUROPA (Ravenna)	6 - 0

Classifica

ENDAS MAMELI (Raven)	p. 56	(16)
ENDAS 1 (S.Stefano)	p. 54	(15)
BARARCI 1 (S.Bartolo)	p. 52	(16)
WLADY (Porto Corsini)	p. 50	(16)
Endas RONCALCECI	p. 50	(16)
Bar A.I.C.S. (Alfon)	p. 47	(15)
CENTRALE (Punta Mar)	p. 46	(16)
CIRC.SPORT (Ravenna)	p. 43	(15)
CRUDELIA de MON (Russi)	p. 40	(15)
ROMEA (Ravenna)	p. 37	(15)
EUROPA (Ravenna)	p. 35	(15)

Prossimo turno: 27/02/04

CIRC.SPORT (Ravenna)	- ENDAS 1 (S.Stefano)
RIPOSO	- BARARCI 1 (S.Bartolo)
CRUDELIA de MON (Russi)	- ROMEA (Ravenna)
CENTRALE (Punta Mar)	- EndasRONCALCECI
EUROPA (Ravenna)	- Bar A.I.C.S. (Alfon)
ENDAS MAMELI (Raven)	- WLADY (Porto Corsini)

Risultati del 20/02/2004 - 17° giornata Serie "C" girone B

BORSA (Fusignano)	- LA FEROCO (Villanova)	3 - 3
Bar COOP 1 (S.Poitto)	- Bar ARCI 2 (S.Bartolo)	4 - 2
RAMENGGHI (Bagnac)	- CACCIA e PESCA 1 (Cot)	4 - 2
ARCI GIOVECCA (Lugo)	- CROAZIA (Lugo)	4 - 2
BOCCIOF.1 (Massal)	- ENDAS 2 (S.Stefano)	4 - 2
RIPOSO	- BARSTUOIE (Lugo)	0 - 0

Classifica

BOCCIOF.1 (Massal)	p. 69	(16)
ARCI GIOVECCA (Lugo)	p. 66	(16)
ENDAS 2 (S.Stefano)	p. 55	(15)
LA FEROCO (Villanova)	p. 51	(15)
RAMENGGHI (Bagnac)	p. 48	(16)
BARSTUOIE (Lugo)	p. 46	(15)
Bar COOP 1 (S.Poitto)	p. 46	(16)
CROAZIA (Lugo)	p. 38	(15)
BORSA (Fusignano)	p. 35	(16)
CACCIA e PESCA 1 (Cot)	p. 31	(15)
Bar ARCI 2 (S.Bartolo)	p. 25	(15)

Prossimo turno: 27/02/04

Bar ARCI 2 (S.Bartolo)	- CACCIA e PESCA 1 (Cot)
Bar COOP 1 (S.Poitto)	- BORSA (Fusignano)
CROAZIA (Lugo)	- ENDAS 2 (S.Stefano)
ARCI GIOVECCA (Lugo)	- RAMENGGHI (Bagnac)
BARSTUOIE (Lugo)	- LA FEROCO (Villanova)
RIPOSO	- BOCCIOF.1 (Massal)

SORMANI

s.r.l.

Multifunzioni e Sistemi Digitali
Registratori di Cassa
PC e Stampanti
Accessori Wi-Fi
Mobili e Pareti Attrezzate

**Vendita
e
Assistenza Tecnica**

Via Emilia, 84 - 47921 Rimini - Tel. 0541-740799
 Fax 0541-742199 - E.mail: info@sormanisrl.it



Pasticceria - Bar BELLE EPOQUE snc di Casadei M.
Via Panzini, 29 - 47900 Rimini

SERVIZIO A DOMICILIO - BUFFET PER CERIMONIE
DOLCE E SALATO

TEL. 0541.772297 - CELL. 335.5247212

**Risultati del 20/02/2004 - 17° giornata
Serie " C " girone C**

SYMBOL (Faenza)	- GRANAROLO (Faenza)	4 -2
CACCIA e PESCA 2 (Cot)	- I FIORI (Faenza)	4 -2
AL PUNTO (Faenza)	- Bar COOP 2 (S.Potito)	2 -4
CAMPAGNOLO (Pieve Ces)	- ANSPI (S.Andrea)	4 -2
BOCCIOF.2 (Massal)	- VILLANINA (Riolo T.)	4 -2
RIPOSO	- BORGOTULIERO (Faenza)	0 -0

Classifica

CACCIA e PESCA 2 (Cot)	p. 68	(16)
I FIORI (Faenza)	p. 56	(15)
CAMPAGNOLO (Pieve Ces)	p. 54	(16)
VILLANINA (Riolo T.)	p. 53	(15)
BOCCIOF.2 (Massal)	p. 50	(16)
BORGOTULIERO (Faenza)	p. 44	(15)
SYMBOL (Faenza)	p. 43	(16)
ANSPI (S.Andrea)	p. 41	(15)
AL PUNTO (Faenza)	p. 40	(16)
GRANAROLO (Faenza)	p. 35	(15)
Bar COOP 2 (S.Potito)	p. 26	(15)

Prossimo turno: 27/02/04

I FIORI (Faenza)	- Bar COOP 2 (S.Potito)
CACCIA e PESCA 2 (Cot)	- SYMBOL (Faenza)
ANSPI (S.Andrea)	- VILLANINA (Riolo T.)
CAMPAGNOLO (Pieve Ces)	- AL PUNTO (Faenza)
BORGOTULIERO (Faenza)	- GRANAROLO (Faenza)
RIPOSO	- BOCCIOF.2 (Massal)

**Risultati del 20/02/2004 - 17° giornata
Serie " C " girone D**

ENDAS (Vilagrapa)	- BLUE BAR (Selbagn)	5 -1
BUSSECCHIO 1 (Forlì)	- C.BALDUCCI (Forlì)	4 -2
Dell'AMORE (Forlì)	- BUSSECCHIO 3 (Forlì)	5 -1
N.RESISTENZA 2 (For)	- Arci FIUMANA 1 (Pred)	4 -2
PIT BULL (Forlimpop)	- Arci ASIOLI (Forlì)	4 -2
CARPINELLO 1 (Forlì)	- DURAZZANINO (Forlì)	4 -2

Classifica

C.BALDUCCI (Forlì)	p. 71	(17)
BUSSECCHIO 1 (Forlì)	p. 64	(17)
PIT BULL (Forlimpop)	p. 62	(17)
Dell'AMORE (Forlì)	p. 56	(17)
DURAZZANINO (Forlì)	p. 52	(17)
CARPINELLO 1 (Forlì)	p. 50	(17)
N.RESISTENZA 2 (For)	p. 50	(17)
ENDAS (Vilagrapa)	p. 47	(17)
Arci ASIOLI (Forlì)	p. 47	(17)
BLUE BAR (Selbagn)	p. 43	(17)
BUSSECCHIO 3 (Forlì)	p. 39	(17)
Arci FIUMANA 1 (Pred)	p. 31	(17)

Prossimo turno: 27/02/04

C.BALDUCCI (Forlì)	- BUSSECCHIO 3 (Forlì)
BUSSECCHIO 1 (Forlì)	- ENDAS (Vilagrapa)
Arci FIUMANA 1 (Pred)	- Arci ASIOLI (Forlì)
N.RESISTENZA 2 (For)	- Dell'AMORE (Forlì)
DURAZZANINO (Forlì)	- BLUE BAR (Selbagn)
CARPINELLO 1 (Forlì)	- PIT BULL (Forlimpop)

Risultati e Classifiche del 13/02/2004 - 17° giornata Serie "A" ANCONA

14 FEBBRAIO (Ancona)	- DLF FALCONARA	3 - 3
Circ.S.MARIA (Fabriano)	- DLF.ANCONA	1 - 5
IL GABBIANO (Ancona)	- CRAL PALOMBINA (Falc)	4 - 2
Bar ALTESINO (Cerreto)	- Circ.CITTADINO (Jesi)	4 - 2
C'ERA UNA VOLTA (Jesi)	- Club ITALIA 2 (Osimo)	3 - 3
Club ITALIA 1 (Osimo)	- Bar CIGNO (Moie)	4 - 2

Classifica

DLF.ANCONA p. 77	(18)
Club ITALIA 2 (Osimo) p. 59	(18)
Circ.S.MARIA (Fabriano) p. 58	(18)
14 FEBBRAIO (Ancona) p. 58	(18)
C'ERA UNA VOLTA (Jesi) p. 57	(18)
Club ITALIA 1 (Osimo) p. 53	(18)
IL GABBIANO (Ancona) p. 52	(18)
Circ.CITTADINO (Jesi) p. 51	(18)
DLF FALCONARA p. 50	(18)
CRAL PALOMBINA (Falc) p. 45	(18)
Bar CIGNO (Moie) p. 44	(18)
Bar ALTESINO (Cerreto) p. 44	(18)

Prossimo turno: 27/02/04

Circ.S.MARIA (Fabriano)	- DLF FALCONARA
IL GABBIANO (Ancona)	- DLF.ANCONA
Bar ALTESINO (Cerreto)	- CRAL PALOMBINA (Falc)
14 FEBBRAIO (Ancona)	- Club ITALIA 1 (Osimo)
C'ERA UNA VOLTA (Jesi)	- Bar CIGNO (Moie)
Club ITALIA 2 (Osimo)	- Circ.CITTADINO (Jesi)

Rappresentante
Farmaceutico

Mambelli Massimo

Via Bengasi, 36 - 47100 Forlì

Tel. 0543.722889



**Produzione e vendita biliardi
anche per abitazioni**

- ASSISTENZA
- RIPARAZIONI
- RESTAURI
- ACCESSORI

- BILIARDINI
- CALCIOBALLA
- PING PONG
- TAVOLI



Via Luigi Einaudi, 11 - 61032 Fano (Pu)
Tel. 0721.855388 Fax 0721.854313

www.riccibiliardi.it
info@riccibiliardi.it

**Coppa Campioni serie "A"
Semifinali e FINALE**

Sabato 1 Maggio ore 15,30 Bocciofila Castel S. Pietro

PAMBERA (Imola) - LATINO (Rimini)

CROAZIA (Lugo) - PRESIDENT (Forlì)

FINALE ore ore 20,30

**Coppa Campioni serie "B"
FINALE**

Sabato 1 Maggio ore 20,30 Bocciofila Castel S. Pietro

I FIORI (Faenza) - Bocc. MASSALOMBARDA

**Coppa Campioni serie "C"
FINALE**

Mercoledì 5 Maggio ore 20,30

Palazzetto dello sport di Cervia

SPORT (Villamari) - Bar NUOVO (S.Mauro P)

Tratto da "LE FORMICHE Ultimo atto "

1288 Ursula Andress ha avuto un figlio da 007 e l'ha chiamato Raggio per raggio per 3 e 14.

Gene Gnocchi

1289 Un'auto è inutile a New York, ed è essenziale in ogni altro posto. Esattamente come le buone maniere

Mignon Mc Laughlin

1290 Fabio Testi, l'attore italiano noto ai meno, parteciperà alla commedia di Pirandello **Uno, nessuno, centomila**. Testi farà la seconda parola del titolo

Amurri e Verde

1291 Lettore. immagina di essere un idiota. Ed immagina di essere un membro del Parlamento. Ma odio ripetermi.

Mark Twain

1292 <<Agricoltore trentotenne desidera conoscere nubile trentenne, proprietaria trattore, scopo matrimonio. Pregasi inviare foto trattore.>>

Annuncio economico pubblicato su un giornale francese di provincia

**Risultati del 20/02/2004 - 17° giornata
Serie " C " girone E**

Endas MARINI (Forlì)	-	CARPINELLO 2 (Forlì)	6 - 0
PESCACCIA (Forlì)	-	HAPPY DAY'S (Forlì)	5 - 1
RIPOSO	-	BUSSECCHIO2 (Ronco)	0 - 0
N.RESISTENZA 1 (Forlì)	-	Arci FIUMANA 2 (Pred)	3 - 3
DURAZZANINO (1)	-	RIVALTA (Cava)	4 - 2
PRESIDENT (Ronco)	-	LEONCELLI (Forlì)	2 - 4

Classifica

LEONCELLI (Forlì)	p.	71	(15)
PRESIDENT (Ronco)	p.	64	(16)
Endas MARINI (Forlì)	p.	62	(16)
N.RESISTENZA 1 (Forlì)	p.	57	(16)
DURAZZANINO (1)	p.	56	(16)
PESCACCIA (Forlì)	p.	51	(16)
Arci FIUMANA 2 (Pred)	p.	41	(15)
RIVALTA (Cava)	p.	31	(15)
CARPINELLO2 (Forlì)	p.	31	(15)
HAPPY DAY'S (Forlì)	p.	24	(15)
BUSSECCHIO2 (Ronco)	p.	22	(15)

Prossimo turno: 27/02/04

HAPPY DAY'S (Forlì)	-	BUSSECCHIO2 (Ronco)
PESCACCIA (Forlì)	-	Endas MARINI (Forlì)
Arci FIUMANA 2 (Pred)	-	RIVALTA (Cava)
N.RESISTENZA 1 (Forlì)	-	RIPOSO
LEONCELLI (Forlì)	-	CARPINELLO 2 (Forlì)
PRESIDENT (Ronco)	-	DURAZZANINO (1)

**Risultati del 20/02/2004 - 17° giornata
Serie " C " girone F**

PINARELLA 2 (Cervia)	-	GATTOLINO 1 (Cesena)	5 - 1
Pol.RONTA 2 (Cesena)	-	CAPOCOLLE (Cesena)	4 - 2
CACCIATORE2 (M.Nuova)	-	PUNTO VERDE 1 (castig)	0 - 6
Bar RAPHAEL (S.Vittore)	-	CACCIATORE 1 (M.Nuova)	2 - 4
BORGO PAGLIA	-	RIPOSO	0 - 0
SETTECROCIARI (Ces)	-	ENDAS (Forlì)	5 - 1

Classifica

SETTECROCIARI (Ces)	p.	62	(15)
PUNTO VERDE 1 (castig)	p.	60	(16)
ENDAS (Forlì)	p.	59	(16)
Pol.RONTA 2 (Cesena)	p.	56	(15)
PINARELLA 2 (Cervia)	p.	56	(15)
CACCIATORE 1 (M.Nuova)	p.	51	(16)
GATTOLINO 1 (Cesena)	p.	42	(16)
BORGO PAGLIA	p.	39	(15)
CAPOCOLLE (Cesena)	p.	36	(16)
Bar RAPHAEL (S.Vittore)	p.	31	(15)
CACCIATORE2 (M.Nuova)	p.	18	(15)

Prossimo turno: 27/02/04

CAPOCOLLE (Cesena)	-	PUNTO VERDE 1 (castig)
Pol.RONTA 2 (Cesena)	-	PINARELLA 2 (Cervia)
CACCIATORE 1 (M.Nuova)	-	RIPOSO
Bar RAPHAEL (S.Vittore)	-	CACCIATORE2 (M.Nuova)
ENDAS (Forlì)	-	GATTOLINO 1 (Cesena)
SETTECROCIARI (Ces)	-	BORGO PAGLIA

ZONZINI

VINI • LIQUORI • BIBITE • DOLCIUMI

SERVIZIO A DOMICILIO

ZONZINI SILVANO e ANTONELLA

Via 4 Giugno - 47031 Serravalle R.S.M. - Tel. 0549/901844-900367, Fax 0549/901848

Per la tua PUBBLICITA' telefona a - PIERI Maurizio -
tel. 0541/770341 - cell. 347.0335169 - Scrivi - E-mail. csbpgodora@libero.it

il maggiolino

■ FURNITURE UFFICIO

■ ARTICOLI REGALO

Via Saffi, 88 - 47900 Rimini - Tel. 0541.786633 - Fax 0541.786625
e-mail: ilmaggiolino@libero.it

**Risultati del 20/02/2004 - 17° giornata
Serie " C " girone G**

PINARELLA 1 (Cervia)	-	SETTECROCIARI 1 (Ces)	4 -2	SPORT (Villamarina)	-	GATTOLINO 3 (Cesena)	4 -2
PUNTO VERDE 2 (castig)	-	LIBERIO (Montalet)	1 -5	Bar ELIO 2 (Rimini)	-	ACLI (S.Angelo)	1 -5
TORRE del MORO (Cesena)	-	Pol.RONTA 1 (Cesena)	3 -3	Bar FELIX (Gambett)	-	AMATI (Montalbano)	1 -5
Endas BORELLA (Cesena)	-	RIPOSO	0 -0	S.MARGHERITA (Bellar)	-	LEVANTE (Savignano)	5 -1
IL BIRILLO (S.Egidio)	-	AUTOSTRADA (V.Calabra)	3 -3	NUOVO 1 (S.Mauro P)	-	RIPOSO	0 -0
GATTOLINO 2 (Cesena)	-	NUOVO 2 (S.Mauro P)	2 -4	CECCHINI 2 (rimini)	-	MERCEDES (Gatteo M)	3 -3

Classifica

TORRE del MORO (Cesena)	p.	60	(15)
NUOVO 2 (S.Mauro P)	p.	59	(16)
AUTOSTRADA (V.Calabra)	p.	58	(16)
IL BIRILLO (S.Egidio)	p.	57	(15)
PINARELLA 1 (Cervia)	p.	53	(15)
SETTECROCIARI 1 (Ces)	p.	51	(16)
Pol.RONTA 1 (Cesena)	p.	48	(16)
GATTOLINO 2 (Cesena)	p.	44	(15)
LIBERIO (Montalet)	p.	37	(16)
Endas BORELLA (Cesena)	p.	29	(15)
PUNTO VERDE 2 (castig)	p.	14	(15)

Prossimo turno: 27/02/04

LIBERIO (Montalet)	-	Pol.RONTA 1 (Cesena)
PUNTO VERDE 2 (castig)	-	PINARELLA 1 (Cervia)
RIPOSO	-	AUTOSTRADA (V.Calabra)
Endas BORELLA (Cesena)	-	TORRE del MORO (Cesena)
NUOVO 2 (S.Mauro P)	-	SETTECROCIARI 1 (Ces)
GATTOLINO 2 (Cesena)	-	IL BIRILLO (S.Egidio)

**Risultati del 20/02/2004 - 17° giornata
Serie " C " girone H**

SPORT (Villamarina)	-	GATTOLINO 3 (Cesena)	4 -2
Bar ELIO 2 (Rimini)	-	ACLI (S.Angelo)	1 -5
Bar FELIX (Gambett)	-	AMATI (Montalbano)	1 -5
S.MARGHERITA (Bellar)	-	LEVANTE (Savignano)	5 -1
NUOVO 1 (S.Mauro P)	-	RIPOSO	0 -0
CECCHINI 2 (rimini)	-	MERCEDES (Gatteo M)	3 -3

Classifica

AMATI (Montalbano)	p.	60	(16)
ACLI (S.Angelo)	p.	60	(16)
NUOVO 1 (S.Mauro P)	p.	57	(15)
LEVANTE (Savignano)	p.	54	(16)
CECCHINI 2 (rimini)	p.	47	(15)
S.MARGHERITA (Bellar)	p.	45	(15)
Bar FELIX (Gambett)	p.	42	(15)
GATTOLINO 3 (Cesena)	p.	40	(16)
SPORT (Villamarina)	p.	39	(15)
MERCEDES (Gatteo M)	p.	37	(16)
Bar ELIO 2 (Rimini)	p.	29	(15)

Prossimo turno: 27/02/04

ACLI (S.Angelo)	-	AMATI (Montalbano)
Bar ELIO 2 (Rimini)	-	SPORT (Villamarina)
LEVANTE (Savignano)	-	RIPOSO
S.MARGHERITA (Bellar)	-	Bar FELIX (Gambett)
MERCEDES (Gatteo M)	-	GATTOLINO 3 (Cesena)
CECCHINI 2 (rimini)	-	NUOVO 1 (S.Mauro P)

Campionato Romagnolo "GORIZIANA"

**Risultati del 17/02/2004 - 12° giornata
Serie " B " girone C**

Endas BORELLA (Cesena)	-	CENTRAL BAR 2 (Rimini)	1 -3
PLUTONE 1 (Rimini)	-	AMATI (Montalbano)	2 -2
MERCEDES 2 (Gatteo M)	-	ENERGY (Riccione)	1 -3
CENTRAL BAR 1 (Rimini)	-	PLUTONE 2 (Rimini)	2 -2
NUOVO (S.Mauro P)	-	MERCEDES 1 (Gatteo M)	3 -1

Classifica

ENERGY (Riccione)	p.	32	(12)
CENTRAL BAR 2 (Rimini)	p.	32	(12)
PLUTONE 2 (Rimini)	p.	27	(12)
NUOVO (S.Mauro P)	p.	27	(12)
PLUTONE 1 (Rimini)	p.	27	(12)
AMATI (Montalbano)	p.	22	(12)
MERCEDES 1 (Gatteo M)	p.	20	(12)
CENTRAL BAR 1 (Rimini)	p.	20	(12)
MERCEDES 2 (Gatteo M)	p.	17	(12)
Endas BORELLA (Cesena)	p.	15	(12)

Prossimo turno: 24/02/04

ENERGY (Riccione)	-	CENTRAL BAR 1 (Rimini)
PLUTONE 1 (Rimini)	-	NUOVO (S.Mauro P)
MERCEDES 1 (Gatteo M)	-	Endas BORELLA (Cesena)
CENTRAL BAR 2 (Rimini)	-	MERCEDES 2 (Gatteo M)
AMATI (Montalbano)	-	PLUTONE 2 (Rimini)

**Risultati del 17/02/2004 - 10° giornata
Serie " B " girone D**

EUROPA 2 (Ravenna)	-	PINARELLA (Cervia)	3 -1
ARCI (Castiglione)	-	EUROPA 1 (Ravenna)	2 -2
LIBERIO (Montalet)	-	PUNTO VERDE (Castigl)	2 -2
SABRINA (Mandriole)	-	ENDAS (Carraie)	3 -1

Classifica

EUROPA 1 (Ravenna)	p.	25	(10)
LIBERIO (Montalet)	p.	23	(10)
EUROPA 2 (Ravenna)	p.	22	(10)
ENDAS (Carraie)	p.	22	(10)
PINARELLA (Cervia)	p.	20	(10)
SABRINA (Mandriole)	p.	20	(10)
ARCI (Castiglione)	p.	19	(10)
PUNTO VERDE (Castigl)	p.	9	(10)

Prossimo turno: 02/03/04

EUROPA 1 (Ravenna)	-	LIBERIO (Montalet)
PUNTO VERDE (Castigl)	-	SABRINA (Mandriole)
ENDAS (Carraie)	-	EUROPA 2 (Ravenna)
PINARELLA (Cervia)	-	ARCI (Castiglione)

**viale Centauro, 4/a
traversa v.le Principe Amedeo
Marina Centro - RIMINI
tel. 0541 29839**

**INFERNO
GIALLO
SOLARIUM**

**ORARIO CONTINUATO
ORE 9 - 21**

L'ABBRONZATURA CHE DURA!

TORREFAZIONE

Foschi

CAFFÈ

TEL. 0721 490068

**Per la tua PUBBLICITA' telefona a - PIERI Maurizio -
tel. 0541/770341 - cell. 347.0335169 - Scrivi - E-mail. csbpogdora@libero.it**

Campionato Romagnolo "GORIZIANA"

Risultati del 17/02/2004 - 12° giornata Serie " B " girone A

C.CAMPAGNOLO 1 (Pieve C)	- AL PUNTO (Faenza)	1 -3
Bar COOP (San Potito)	- BORSA (Fusignano)	1 -3
NUOVA EUROPA (Faenza)	- C.CAMPAGNOLO 2 (Pieve C)	4 -0
AICS (Alfonsine)	- RAMENGGHI (Bagnacavallo)	2 -2
BOCCIOFILA (Massal)	- CIRI FIORI (Faenza)	4 -0

Classifica

AICS (Alfonsine)	p. 33	(12)
BOCCIOFILA (Massal)	p. 33	(12)
BORSA (Fusignano)	p. 30	(12)
C.CAMPAGNOLO 1 (Pieve C)	p. 27	(12)
NUOVA EUROPA (Faenza)	p. 25	(12)
RAMENGGHI (Bagnacavallo)	p. 25	(12)
AL PUNTO (Faenza)	p. 24	(12)
Bar COOP (San Potito)	p. 17	(12)
CIRI FIORI (Faenza)	p. 14	(12)
C.CAMPAGNOLO 2 (Pieve C)	p. 12	(12)

Prossimo turno: 24/02/04

C.CAMPAGNOLO 2 (Pieve C)	- AICS (Alfonsine)
Bar COOP (San Potito)	- BOCCIOFILA (Massal)
CIRI FIORI (Faenza)	- C.CAMPAGNOLO 1 (Pieve C)
AL PUNTO (Faenza)	- NUOVA EUROPA (Faenza)
BORSA (Fusignano)	- RAMENGGHI (Bagnacavallo)

Risultati del 17/02/2004 - 12° giornata Serie " B " girone B

C.CITTADINO (forlim)	- FIUMANA 2 (Fodi)	2 -2
C.BALDUCCI 1 (Forli)	- N.RESISTENZA (Fodi)	1 -3
BUSSECCHIO 1 (Forli)	- Bar ASIOLI (Fodi)	3 -1
FIUMANA 1 (Fodi)	- C.BALDUCCI 2 (Forli)	3 -1
Dell'AMORE (Fodi)	- BUSSECCHIO 2 (Forli)	4 -0

Classifica

Dell'AMORE (Forli)	p. 36	(12)
FIUMANA 1 (Forli)	p. 33	(12)
BUSSECCHIO 1 (Forli)	p. 32	(12)
FIUMANA 2 (Forli)	p. 30	(12)
C.CITTADINO (forlim)	p. 28	(12)
C.BALDUCCI 1 (Forli)	p. 21	(12)
C.BALDUCCI 2 (Forli)	p. 17	(12)
N.RESISTENZA (Forli)	p. 16	(12)
Bar ASIOLI (Forli)	p. 14	(12)
BUSSECCHIO 2 (Forli)	p. 13	(12)

Prossimo turno: 24/02/04

Bar ASIOLI (Fodi)	- FIUMANA 1 (Fodi)
C.BALDUCCI 1 (Forli)	- Dell'AMORE (Fodi)
BUSSECCHIO 2 (Forli)	- C.CITTADINO (forlim)
FIUMANA 2 (Fodi)	- BUSSECCHIO 1 (Forli)
N.RESISTENZA (Forli)	- C.BALDUCCI 2 (Forli)

**RISTORANTE DEL PESCE
LA POSADA**

**Nel periodo invernale
il nostro locale
rimarrà chiuso
il mercoledì**

TEL. 0541.28457
RIMINI - RIVABELLA

**Via Toscanelli, 31/A - 47900 Rivabella di Rimini
Tel. & Fax 0541.28457 - www.itslisbc.it**

Per la tua PUBBLICITA' telefona a - PIERI Maurizio -
tel. 0541/770341 - cell. 347.0335169 - Scrivi - E-mail. csbpgodora@libero.it

Risultati del 20/02/2004 - 17° giornata Serie " C " girone I

PERLA VERDE 2 (Ricc.)	- CECCHINI 1 (Rimini)	4 -2
ENERGY (Riccione)	- PERLA VERDE 1 (Ricc.)	2 -4
BARAMICO (Rimini)	- Bar ELIO 1 (Rimini)	3 -3
TOP TEN (Riccione)	- Bar ANGELO 1 (Rimini)	4 -2
MOKA SIR'S (S.Marino)	- CENTRAL BAR (Rimini)	1 -5
Bar CITY (Riccione)	- LATINO (Rimini)	3 -3

Classifica

PERLA VERDE 2 (Ricc.)	p. 67	(16)
TOP TEN (Riccione)	p. 60	(17)
Bar ELIO 1 (Rimini)	p. 60	(17)
CENTRAL BAR (Rimini)	p. 60	(17)
PERLA VERDE 1 (Ricc.)	p. 54	(16)
CECCHINI 1 (Rimini)	p. 54	(17)
LATINO (Rimini)	p. 50	(16)
BAR AMICO (Rimini)	p. 49	(16)
Bar ANGELO 1 (Rimini)	p. 39	(17)
Bar CITY (Riccione)	p. 38	(17)
ENERGY (Riccione)	p. 37	(17)
MOKASIR'S (S.Marino)	p. 32	(17)

Prossimo turno: 27/02/04

PERLA VERDE 1 (Ricc.)	- Bar ELIO 1 (Rimini)
ENERGY (Riccione)	- PERLA VERDE 2 (Ricc.)
Bar ANGELO 1 (Rimini)	- CENTRAL BAR (Rimini)
TOP TEN (Riccione)	- BARAMICO (Rimini)
LATINO (Rimini)	- CECCHINI 1 (Rimini)
Bar CITY (Riccione)	- MOKA SIR'S (S.Marino)

Tratto da "LEFORMICHE Ultimo atto"

1282 Viviamo anni difficili. Gli anni settanta era no gli anni di piombo, si viveva male e sem brava di aver toccato il fondo; poi sono arr vati gli anni ottanta e sono stati veramente di merda. Ma adesso è peggio, molto peggio: anche la merda sta prendendo le distanze dagli anni novanta.

Paolo Rossi

1283 C'è stato in un momento nella vita in cui io e Marlon Brando avevamo scoperto lo stesso numero di donne. E' quando avevamo tre anni.

Gino & Michele

1284 Come disse Marlon Brando in **Via col vento**. <<Cazzo ci faccio in questo film?>>

Paolo Cananzi

1285 I baci non durano; saper cucinare si.

George Meredith

1286 Niente ti sta meglio di niente

Maurice Donnay

1287 Quanti mariti ho avuto? Miei o delle altre

Zsa Zsa Gabor

1295 Sandra Milo è una cannibale: mangia solo oche

Antonio Ricci

INGROSSO SALUMI E LATTICINI
Paolini & Tamburini

www.paolinietamburini.it
e-mail: info@paolinietamburini.it
Via Portogallo, 8 - 47900 Rimini - Tel. e Fax 0541741059

Specialità alimentari dal 1962

Servizio al punto vendita per:

- » Bar
- » Negozi
- » Pub
- » Osterie
- » Enotecche
- » Ristoranti

» Formaggio stagionato nelle foglie di noce
» Ambrà di talamello (di cui siamo infossatori)
» Ginepro (pecorino aromatizzato con bacche di ginepro ed aceto balsamico)
» Prosciutti crudi (lavorati in maniera artigianale)
» Salumi tipici della Romagna ed altre Regioni
» Formaggi Nazionali ed Esteri
» L'azdora (Piadina romagnola) anche light all'oglio



FILATI
CUCIRINI
TRE STELLE

ELLEGI-DUE

**ACCESSORI DI MERCERIA PER L'INDUSTRIA
DELL'ABBIGLIAMENTO
MAGLIERIA - PELLETERIA - CALZATURE - SALA TAGLIO**

gros rimini

ELLEGI-DUE S.A.S. DI BRASCHI DANIELA & C.
47900 Rimini - Via Coriano, 58 - Gros blocco 92/1 (C.P. 65)
Tel. 0541.386551 - Fax 0541.386247
www.ellegidue.it - E-mail: info@ellegidue.it

il tuo ottico di fiducia

**OTTICA
DIAMANTE**
di Pompili Luciano

a tutti i giocatori
e presidenti
sconto 15%

**Lenti a contatto
Usa e Getta**

Convenienza e Garanzia

**Controllo computerizzato della vista
Piccole riparazioni**

**I migliori materiali, le migliori firme
Vasta gamma di occhiali da sole**

OTTICA DIAMANTE: Via Coletti, 37 - 47900 Rimini - Tel. 0541/53790

completi da vista a prezzi ECCEZIONALI

**PERSONAL
zucchero**

PERSONALIZZA:
BUSTINE DI ZUCCHERO - SALVIETTE DETERGENTI PROFUMATE
CIOCCOLATINI - CAMELLE - CONFETTI AL CIOCCOLATO - STUZZICADENTI
TOVAGLIETTE FAST FOOD - TOVAGLIOLI
BUSTE PORTAPOSATE CON TOVAGLIOLI

**UNA PUBBLICITA' CONVENIENTE
RIPRODUCIAMO QUALSIASI STAMPA
PICCOLE QUANTITA'**

Piazza Allende, 1 - 47824 POGGIO BERNI (RN) Tel. 0541 629.284 Fax 0541 629150
E-mail: zucchero@personalzucchero.com - www.personalzucchero.com

Campionato Romagnolo "GORIZIANA"

**Risultati del 17/02/2004 - 12° giornata
Serie "A" girone A**

CIRC.SPORT 1 (Ravenna)	-	BORGO TULIERO (Faenza)	3 - 1
EUROPA (Ravenna)	-	SABRINA (Mandriole)	2 - 2
ASIRELLI (Cotignola)	-	CIRC.SPORT 2 (Ravenna)	2 - 2
ENDAS (Roncalceci)	-	ARCI GIOVECCA	3 - 1
BORSA (Fusignano)	-	CROAZIA (Lugo)	2 - 2

Classifica

EUROPA (Ravenna)	p. 31	(12)
CROAZIA (Lugo)	p. 28	(12)
CIRC.SPORT 1 (Ravenna)	p. 27	(12)
CIRC.SPORT 2 (Ravenna)	p. 25	(12)
BORSA (Fusignano)	p. 25	(12)
ARCI GIOVECCA	p. 24	(12)
SABRINA (Mandriole)	p. 22	(12)
BORGO TULIERO (Faenza)	p. 22	(12)
ENDAS (Roncalceci)	p. 21	(12)
ASIRELLI (Cotignola)	p. 15	(12)

Prossimo turno: 24/02/04

CIRC.SPORT 2 (Ravenna)	-	ENDAS (Roncalceci)
EUROPA (Ravenna)	-	BORSA (Fusignano)
CROAZIA (Lugo)	-	CIRC.SPORT 1 (Ravenna)
BORGO TULIERO (Faenza)	-	ASIRELLI (Cotignola)
SABRINA (Mandriole)	-	ARCI GIOVECCA

**Risultati del 17/02/2003 - 10° giornata
Serie "A" girone B**

ENERGY (Riccione)	-	NUOVO (S.Mauro P)	3 - 1
BAR PABLO (Martorano)	-	CENTRAL BAR (Rimini)	0 - 4
SPORT (Villamarina)	-	LATINO (Rimini)	2 - 2
PINARELLA (Cervia)	-	LIBERIO (Montalet)	2 - 2

Classifica

SPORT (Villamarina)	p. 25	(10)
ENERGY (Riccione)	p. 25	(10)
LATINO (Rimini)	p. 23	(10)
CENTRAL BAR (Rimini)	p. 22	(10)
LIBERIO (Montalet)	p. 21	(10)
PINARELLA (Cervia)	p. 19	(10)
NUOVO (S.Mauro P)	p. 18	(10)
BAR PABLO (Martorano)	p. 7	(10)

Prossimo turno: 02/03/04

CENTRAL BAR (Rimini)	-	SPORT (Villamarina)
LATINO (Rimini)	-	PINARELLA (Cervia)
LIBERIO (Montalet)	-	ENERGY (Riccione)
NUOVO (S.Mauro P)	-	BAR PABLO (Martorano)

**Per la tua PUBBLICITA' telefona a - PIERI Maurizio -
tel. 0541/770341 - cell. 347.0335169 - Scrivi - E-mail. csbpogdora@libero.it**

**Snak Bar
Cecchini**

AMPIO SERVIZIO DI CAFFETTERIA E SNAK-BAR

RICEVITORI:
TOTIP - CORSE TRIS - ENALOTTO
PUNTO VENDITA BIGLIETTI PS
TV SATELLITE - TELE - 2

APERTURA ORE 5.30

Via Montecchia, 309 - Tel 0541/770341 Rimini - Chiuso il lunedì