

M.A.S.T.

di Stefano Macera

ELETTRONICA

Sistemi di Sicurezza

ANTIFURTO

ANTINCENDIO

ANTIRAPINA

VIDEOCONTROLLO

Via Derna, 8 - 47838 Riccione (RN)

Tel. 0541.600879 - Fax 0541.698168



CRIB
Centro Raccolta Italiana Biliardo

CSB
PODGORA

Registrazione al Tribunale di Rimini N° 9/03 del 09/06/2003

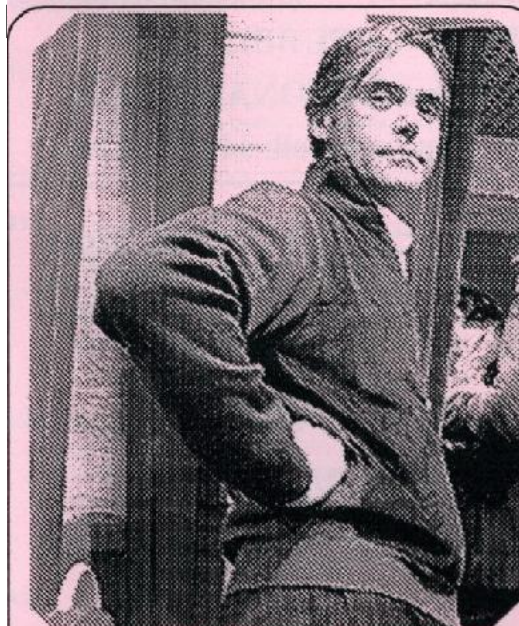

Migani Maurizio (Rimini)



Mussoni Paolo (Rimini)

SUPER COPPIA Pavia - 15/16 Nov. 2003

1° Classificati

MUSSONI Paolo - MIGANI Maurizio (Rimini)

All'interno

A cura del settimanale CRIB

Le Battute dal libro "Le Formiche"

di Gino e Michele Matteo molinari

INFOMAGIUSTO

- * Aumenta l'assegno per gli invalidi
- * 200 Euro per l'assistenza
- * Espropri ed Elettrodotti

OCCHIO ai DIRITTI

- * Mai Più Co.Co.Co.
- * Brutta sconfitta delle Assicurazioni
- * Antitrust e Tabacchi

Anno 05-Numero 06 - del 21 Novembre 2003

C.R.I.B.

Centro Raccolta Informazioni Biliardo

Settimanale di Biliardo e Tempo Libero
a cura del C.S.B. PODGORA
con la collaborazione dei Comitati F.I.Bi.S di

Macerata
Rimini
Cesena
Forlì
Ravenna
Imola
Bologna
ed del Comitato Nazionale F.L.Bi.S.

C.S.B. PODGORA

Via Podora, 15 - Rimini

Presidente: Maurizio Pieri

Consigliere: Rita Cenci

Consigliere: Maurizio Trevisani

Redazione

Via Podgora, 15 Rimini Tel. 347.0335169

Stampa

Via Ariete, 25 Rimini Tel. Fax. 0541.770341

Il CRIB declina ogni responsabilità per cambiamenti o inesattezze, non risponde dell'uso improprio di loghi, slogan o marchi utilizzati dagli inserzionisti; si riserva inoltre di non pubblicare testate e foto che ritenesse volgari, falsi, tendenziosi e scorretti. Manoscritti, disegni, foto, anche se non pubblicati non vengono restituiti. Tutti i diritti sono riservati.

Distribuzione gratuita

Anno V - numero 06

Direttore responsabile: Maurizio Pieri

Pubblicità: Tel 0541.770341 - 347.0335169

DOVE SIAMO PRESENTI:

In tutti i Bar che partecipano al campionato ROMAGNOLO di biliardo a bocce.

In tutti i Bar che partecipano al campionato Provinciale di MACERATA e ANCONA

In tutti i Bar che partecipano al campionato Provinciale di RIMINI - RSM

In tutti i Bar che partecipano al campionato Provinciale di FORLÌ e CESENA

In tutti i Bar che partecipano al campionato Provinciale di RAVENNA e FAENZA

In tutti i Bar che partecipano al campionato Provinciale di BOLOGNA e IMOLA

In tutti i locali che hanno inserito la loro pubblicità

AUTORIZZAZIONE del TRIBUNALE

Di RIMINI N° 903

NUMERI UTILI

00000000 00000/000000 000. 0547.87274 0000. 337.621072
00000000 000000 000. 0541662067 0000. 328.7058794
00000000 00000000 000. 054.4533738 0000. 333.418780
00000000 000000 000. 071.2832014 0000. 368.3255357
0000.0 00000 00000000 000. 0541770341 000 0541.770341

Per la tua PUBBLICITA'
Per il tuo ABBONAMENTO
PIERI Maurizio Cell. 347.0335169

ELLEGI-DUE

ACCESSORI DI MERCERIA

PER L'INDUSTRIA DELL' ABBIGLIAMENTO

MAGLIERIA - PELLETTERIA - CALZATURE - SALA TAGLIO

ESCLUSIVISTA



FILATI
CUCIRINI
TRE STELLE



ELLEGI-DUE s.a.s. di BRASCHI Daniela & C.

47900 Rimini - Via Coriano, 58 - Gros Rimini blocco 21/B

Tel. 0541.386551 - Fax 0541.386247

E-mail: ellegi-due@tin.it

C.R.I.B. Annunci
Riservato ai Gruppi Sportivi abbonati al C.R.I.B.

Il C.R.I.B. Annunci è un servizio di annunci economici (Prezzo per l'inserzione è di € 2.50 a uscita) gestito esclusivamente dai GRUPPI SPORTIVI abbonati al settimanale C.R.I.B. Chiunque voglia pubblicare un annuncio deve presentarsi in uno dei gruppi sportivi elencati a pagina 6 e parlare con il gestore. Il quale via fax invierà al C.R.I.B. che pubblicherà il prima possibile.

Per l'inserzione compilare correttamente il modulo del C.R.I.B. Annunci in tutte le sue parti (il modulo si trova all'interno del settimanale o nei Gruppi Sportivi abbonati al C.R.I.B.) consegnarlo al responsabile del G.S. che provvederà a inviarlo al C.R.I.B. tel e fax 0541/770341

Offerte AUTO

Fiat 127 restaurata, 1° serie, vendendo anche topolino, 500 1960.

Tel. 347/0475818 - 333/9513496

Offerte MERCATINO

BICICLETTA da donna in ottime condizioni, accessoriata vendo a soli € 30,00 oppure scambio con mountain bike.

Tel. 339/661287

COLTELLI da collezione, privato vende o scambia a privato.

Tel. 335/240838 - ore 20 in poi.

FAX Ricoh vendo euro 75.00.

Tel. 0544527320

Domande MERCATINO

TRENINI ELETTRICI privato acquista: giocattoli meccanici di latta, trenini elettrici ed automodelli statici di metallo.

Tel. 335/6748811

Offerte LAVORO

GRAFICO cercasi possibilmente con esperienza

Tel. 0543/498383

Servizi OFFERTE

ESEGUO riparazioni di piccoli e grandi elettrodomestici, installazione ed assistenza tecnica climatizzatori, forni a microonde. Preventivi gratuiti. Servizi anche festivi.

Tel. 340/9163587 - 339/1490235

C.R.I.B. Annunci

CRIB Annunci offre esclusivamente un servizio, non riceve provvigioni nelle contrattazioni, non effettua commerci, non è responsabile della qualità, provenienza o veridicità delle inserzioni. La direzione del C.R.I.B. Annunci si riserva il diritto di modificare, rifiutare o sospendere un'inserzione a proprio insindacabile giudizio. L'editore non risponde per eventuali ritardi o perdite causate dalla non pubblicazione delle inserzioni per qualsiasi motivo. Non è neppure responsabile per eventuale errori di stampa. Gli inserzionisti dovranno rispondere al Gruppo Sportivo abbonato al C.R.I.B. ogni spesa eventualmente da esso sopportata in seguito all'invio dell'inserzione al C.R.I.B. Annunci. Si precisa che tutte le inserzioni relative ha richieste od offerte di lavoro debbono intendersi riferite a personale sia maschile che femminile essendo vietata ai sensi dell'art.1 della legge 9-12.77 n°903, qualsiasi discriminazione fondata sul sesso per quanto riguarda l'accesso al lavoro, indipendentemente dalla modalità di assunzione, qualunque sia il settore o il ramo di attività.

C.R.I.B. Annunci. non si fa carico di nessun onere e non risponde di alcun danno che possa arrivare alla committenza.



robertoridolfi

IMBALLAGGI ALIMENTARI

Zona Artigianale Barchetto

61049 URBANIA (PS)

Tel. (0722) 317025/318439/318607

Telefax (0722) 317115

INFORMAGIUSTO del 20/11/03 a cura del C.R.I.B.

| AUMENTA L'ASSEGNO PER GLI INVALIDI | 200 € per L'ASSISTENZA | ESPROPRIA E LE RETI ELETTRICHE |
|--|--|---|
| E' aumentato a 205,30 € l'assegno mensile di incollocabilità per gli invalidi dichiarati idonei al lavoro. Il decreto, pubblicato sulla Gazzetta Ufficiale del 24 ottobre, segue la variazione dell'indice dei prezzi al consumo. Hanno diritto all'assegno le persone dichiarate "incollocabili a seguito di una visita dei medici dell'ispettorato del lavoro che abbia riscontrato obiettive limitazioni allo svolgimento dell'attività lavorativa" con invalidità minima del 34% ed età non superiore a 65 anni. La dichiarazione comporta il diritto per il coniuge o per i figli minori a carico di usufruire dei benefici previsti dalla legge 68/1999. | Il comune di Torino lancia un interessante progetto pilota a sostegno della terza età, per far fronte al disagio degli anziani rimasti senza famiglia o amici: un assegno di 200 € al mese a chi vorrà prendersi cura di un vicino anziano solo o in difficoltà. Per la città, che presenta un tasso di anziani tra i più alti d'Italia, si tratta di un intervento importante. Riguarderà infatti circa 40mila persone, più del 5% dell'intera popolazione residente. Dei 90mila over 75 ben 40mila vivono soli o in condizioni di disagio. Nei prossimi giorni gli anziani interessati riceveranno una lettera del Comune. | I terreni in cui dovranno passare gli elettrodotti e le "reti energetiche" potranno essere espropriati. La novità è prevista dalla legge 290/03 pubblicata sulla Gazzetta Ufficiale del 28 ottobre, ed entrerà in vigore dal 30 giugno 2004. Al proprietario del terreno spetta un'indennità, ma fino a che non viene emanato il decreto di espropriazione, può accordarsi con l'azienda elettrica per la cessione del terreno. Finora la materia è stata regolata dal regio decreto 1775/38 e il proprietario era semplicemente "tenuto a dare passaggio per i suoi fondi alle condutture elettriche aeree e sotterranee". |

OCCHIO ai DIRITTI del 20/11/03 a cura del C.R.I.B.

| MAI PIU' CO.CO.CO. | BRUTTA SCONFITTA delle ASSICURAZIONI | ANTITRUST e TABACCHI |
|---|---|---|
| Dai Co.Co.Co. ai Co.Pro. Non si tratta solo una questione di sigle. La riforma Biagi, infatti, sostituisce le collaborazioni coordinate e continuative con i contratti a progetto, che, in base all'articolo 61 del decreto legislativo 276 devono essere "riconducibili a uno o più progetti specifici o programmi di lavoro". Il contratto dovrà contenere l'indicazione della durata della prestazione, il contenuto caratterizzante del progetto da svolgere e può essere rinnovato anche con lo stesso collaboratore. Le vecchie collaborazioni, se non convertibili nei nuovi contratti, dureranno fino alla loro scadenza e, comunque, non oltre il 24 ottobre 2004. | Il decreto salva-compagnie non ferma le associazioni dei consumatori. E le assicurazioni incassano una sonora sconfitta di fronte al giudice di pace di Lecce. Il giudice Cosimo Rochira ha quantificato, dopo una consulenza tecnica, gli aumenti praticati dalle compagnie grazie al cartello già sanzionato dall'Antitrust. E le cifre stabilite dal giudice leccese corrispondono a quelle richieste dalle associazioni dei consumatori, visto che il rimborso accordato è del 19% di quanto pagato dagli automobilisti. Una vittoria che, secondo l'Intesa dei consumatori, "riapre la strada ai ricorsi anche dopo il vergognoso decreto emesso dal Governo". | L'Autorità garante per la concorrenza e il mercato ha avviato un'istruttoria nei confronti di "British American Tobacco" (Bat) ed "Ente tabacchi italiani" (Eti) per "possibile costituzione di posizione dominante". Secondo l'Antitrust l'acquisizione di Eti da parte di Bat potrebbe "dar luogo a una posizione dominante collettiva sui mercati italiani e ridurre la concorrenza". Le prime due imprese di mercato sono Philip Morris ed Eti, che detengono l'80% sulle vendite, mentre Bat supera il 5%. L'Eti/Bat, dunque, deterrebbe una quota in valore di oltre il 30%, che insieme a Philip Morris arriverebbe a oltre l'80%. |



Tratto da "LE FORMICHE Ultimo atto "

- | | | | |
|------|---|------|---|
| 1122 | Super-Supergnomo fa il bucato bianco, ma così bianco, macosì bianco che la neve si vergogna e il giglio va a cagare. Marcello Marchesi | 1128 | Se non ci fossero le sciagure che ne sarebbe di Rai tre? Fabio Fazio |
| 1123 | Era così pudica che, invece di dargliela, preferì fargliela avere. «Comix» | 1129 | «Craxi è solo con se stesso.» «Quell'uomo continua a circondarsi delle persone sbagliate.» ElleKappa |
| 1124 | Niente è più bello di un bimbo in mezzo a un prato fiorito che coglie una violetta: il sole lo bacia e ride, la mamma lo guarda e intenerisce, la violetta lo guarda e muore. Ivan Della Mea | 1130 | «Sono nata con il parto indolore mamma?» «Sì. Ne approfitto per ricordarti che è l'unica soddisfazione che mi hai dato, a tutt'oggi.» Altan |
| 1125 | Il modo in cui il suo cavallo correva si può riassumere in una sola parola. Lento. Una volta ha avuto un cavallo che ha terminato il Kentucky Derby del 1942 davanti al vincitore. Sfortunatamente il cavallo aveva iniziato a correre nel Kentucky Derby del 1941. Groucho Marx | 1131 | Certe donne amano talmente il proprio marito che per non sciuparlo prendono quello delle loro amiche. Alexandre Dumas (figlio) |
| 1126 | Sapete cosa significa rientrare in casa e trovare una donna che vi dà un pò d'amore, un pò di affetto e un pò di tenerezza? Che siete entrati nella casa sbagliata, ecco che signifi- ca! Henny Youngman | 1132 | Quando Umberto Bossi studiava Medicina a Pavia elaborò una teoria rivoluzionaria che divideva il corpo umano in tre zone: il Nord, il Centro e il Sud. Il Nord andava dal cervello al cuore. Il Centro dall'intestino agli organi genitali e il Sud dal sedere ai piedi. Cioè il Nord pensava e pulsava. Il Centro digeriva e trombava. E il Sud faceva cagare e basta. Gino & Michele |
| 1127 | Per mio padre io non ero un coglione. Ero l'altro. Mario Zucca | 1133 | Come chiami un uomo che sposa un'altro uomo? Parroco. Benny Hill |



**viale Centauro, 4/a
traversa v.le Principe Amedeo
Marina Centro - RIMINI
tel. 0541 29839**

**INFERNO
GIALLO
SOLARIUM**

**ORARIO CONTINUATO
ORE 9 - 21**

L'ABBRONZATURA CHE DURA!

Notizie Curiose da INTERNET

QUELL'AGO NASCOSTO

Una donna, sofferente di un grave declino fisico e mentale da oltre tre anni, ha fatto impazzire decine di medici, incapaci di diagnosticare le cause dei suoi malesseri. Adesso è stata finalmente scoperta la causa delle sue incredibili sofferenze: un maligno ago che risiedeva nel suo corpo da quando aveva undici anni! Ann Sage dice che i dottori ormai consideravano i suoi dolori un disturbo di tipo psicosomatico. È stata lei ad insistere affinché fosse sottoposta ad una radiografia, che ha permesso di scoprire un ago di due centimetri e mezzo nascosto nell'inguine della donna. L'acuminato oggetto, secondo le ricostruzioni, si trovava nel corpo della donna sin da quando lei aveva undici anni. Nei suoi ricordi dovrebbe essersi ferita saltando su un vecchio materasso, ma non si saprà mai con certezza la dinamica dell'accaduto. Nel giugno scorso, finalmente un'operazione chirurgica ha posto fine alle sue sofferenze e adesso la donna quarantatreenne si trova in buone condizioni di salute. "Tutto ha avuto inizio quattro anni fa, quando in poco tempo ho cominciato a provare bruciori e formicolii in tutto il corpo. Era come avere una scossa elettrica continua lungo le gambe. Mi sentivo malissimo, come se avessi continuamente la febbre. Non riuscivo quasi più a camminare ed avevo perso l'equilibrio fisico e mentale. Alla fine ho avuto un crollo nervoso, non riuscivo più a smettere di piangere. Ero frustrata e spaventatissima. (...) alla fine i medici mi hanno detto che soffrivo di un disturbo psicosomatico, ho dovuto anche prendere parte ad alcune sedute in una clinica psichiatrica per capire come l'ansia possa provocare dolore fisico." I medici ritengono che l'ago da cucito fosse inizialmente localizzato nell'inguine della donna, ma con il passare del tempo l'oggetto si sarebbe spostato fino al nervo sciatico, in fondo alla spina dorsale. La signora Sage soffre anche di allergia al nichel e l'ago era rivestito di nichel! La donna, madre di due bambini, non se la sente di accusare i medici e afferma che hanno fatto del loro meglio. Sarà...

L'ARMA PIU' EFFICACE DELLA POLIZIA

E' IL SORRISO

La Polizia di Tokyo ha arrestato 63 sospetti ladri grazie a... sorrisi e gentilezze. Inizialmente, infatti, gli agenti volevano semplicemente essere gentili ed amichevoli con i passanti; usciti dai 730 gabbionti sparsi per la città, si sono dati tumi di due ore per stare in piedi all'aperto e salutare la gente con un cordiale "buongiorno". Ma l'inaspettata cordialità ha avuto un effetto imprevisto: molti sospetti criminali sono rimasti spiazzati dallo strano comportamento. Gli strani saluti che gli agenti rivolgevano loro li hanno innervositi inducendoli in alcuni casi alla fuga. Così, grazie a questa "tattica" non premeditata, ben 63 persone sono state arrestate: molte di loro stavano guidando biciclette rubate. "Le persone che non hanno la coscienza sporca accolgono con allegria i nostri saluti", ha commentato un poliziotto. Chi ha la coda di paglia viceversa no. "E in questo modo prendiamo due piccioni con una fava". E sempre secondo le forze dell'ordine giapponesi, questo metodo, ribattezzato "saluta e cattura", è molto efficiente, in quanto parecchi sospetti si arrendono immediatamente. Ogni anno a Tokyo si registrano 70 mila furti di biciclette.



ITALCALIR

SPECIALISTA DELL'USATO

VEICOLI INDUSTRIALI E COMMERCIALI

S.S. Adriatica 16 Via Popilia, 275

47812 Torre Pedrera (Rimini)

Tel. 0541.722536-722554

Fax 0541.722554

Cell. 335.7629316

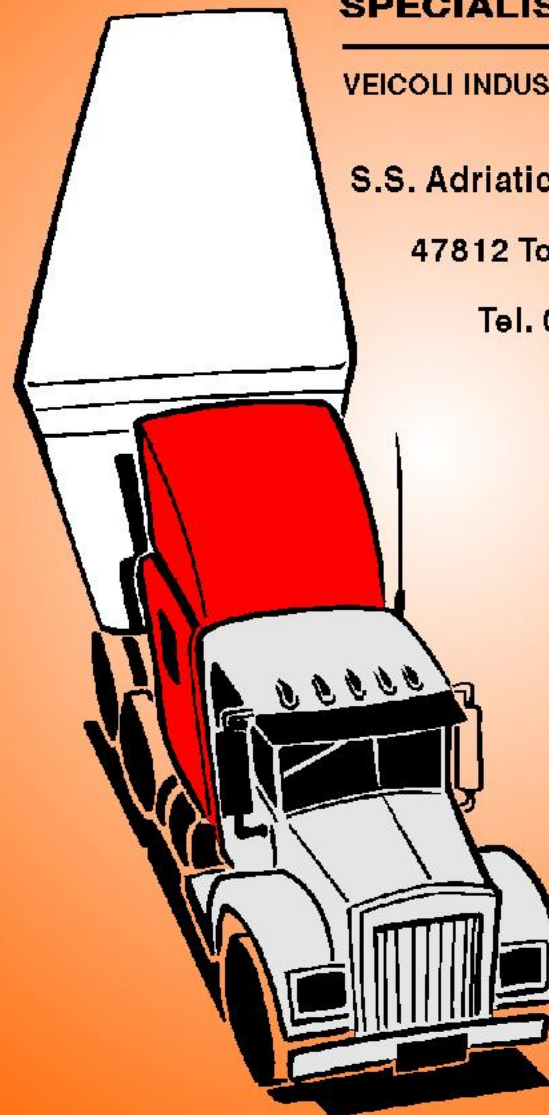

9° Trofeo "La Vallata del Santerno"

Bologna - 15/16 Novembre 2003

Bologna 16/11/03

A Jerry BATTAGLIA di Ravenna il prestigioso Trofeo.

Domenica 16 Novembre presso la sala biliardi del CSB Bar OLIMPO a Fontanelice si è svolta anche quest'anno la tradizionale gara della Vallata, riservata a singoli di 2° e 3° categoria. BATTAGLIA Jerry di Ravenna si è imposto per 90 a 82 sull'imolese MIRRI Maurizio, terzi a parimerito sono giunti BECCA Vanes di Ravenna e SALVATORI Daniele di Imola.

Classifica Finale

- 1) BATTAGLIA Jerry
- 2) MIRRI Maurizio
- 3) BECCA Vanes
- 3) SALVATORI Daniele
- 5) TURRINI Daniele
- 5) MEDRI Mirco
- 5) MARINI Alessandro
- 5) TURCHI Fabio
- 9) CANDUCCI Vittorio
- 9) VERONESI Giorgio
- 9) MERENDI Martino
- 9) BIONDO Pietro
- 9) ZELANI Tiziano
- 9) MAROCCHI Mirco
- 9) AGASTANI Tonino
- 9) IACARINO Michele
- 17) SANGIORGIS
- 17) RICCI PETTITORI Luca
- 17) DONATTINI Stefano
- 17) FELICI Paolo
- 17) MINARDI Claudio

- | |
|----------------|
| Ravenna |
| Imola |
| Ravenna |
| Imola |
| Imola |
| Imola |
| Forlì/Cesena |
| Ravenna |
| Forlì/Cesena |
| Reggio Emilia |
| Ravenna |
| Reggio Emilia |
| Imola |
| Imola |
| Forlì/Cesena |
| Reggio Emilia |
| Ravenna |
| Imola |
| Imola |
| Rimini |
| Ravenna |





**Snak Bar
Ceccolini**

AMPIO SERVIZIO DI CAFFETTERIA E SNACK-BAR

RICEVITORIA:
TOTIP - CORSE TRIS - ENALOTTO
PUNTO VENDITA BIGLIETTI FS
TV SATELLITE - Sky TV

APERTURA ORE 5.30

Via Marecchiese, 309 - Tel 0541/727612 Rimini - Chiuso il lunedì

Salute da INTERNET

Un vaccino per prevenire e curare le malattie autoimmuni come l'artrite reumatoide e il morbo di Crohn. E' la scoperta a cui è giunto un team internazionale di ricercatori guidato dall'Istituto di tecnologie biomediche del Cnr di Pisa.

Un vaccino per battere sclerosi multipla e artrite reumatoide. Ma anche lupus, morbo di Crohn e malattie infiammatorie croniche intestinali. In sintesi un vaccino in grado di prevenire e curare le malattie autoimmuni, tra cui anche forme di diabete e tiroiditi. E' la scoperta a cui è giunto un team internazionale di ricercatori in cui l'Istituto di tecnologie biomediche del Cnr, unità di Pisa, ricopre un ruolo di primo piano. I risultati dello studio, interamente svolto in Italia (in particolare a L'Aquila, ma anche a Pisa, Chieti, Milano, Siena e Roma) sono stati pubblicati sull'ultimo numero della rivista americana *Proceedings of the national academy of science*.

La patologia autoimmune è causata dalla esagerata attività di una proteina, la interleuchina 18 (IL-18) che, mentre in condizioni normali è importantissima nel regolare la corretta attività immunitaria, quando viene prodotta a livelli altissimi provoca una stimolazione abnorme delle reazioni immunitarie, che finiscono per distruggere l'organismo stesso. "Abbiamo vaccinato animali malati contro la IL-18, in modo che il

sistema immunitario reagisse contro la proteina e di conseguenza ne limitasse l'attività nociva", spiega Diana Boraschi, ricercatrice dell'Istituto di tecnologie biomediche del Cnr e ideatrice dello studio. "Il vaccino consta di una iniezione intramuscolo di dna con il gene nella forma inattiva della IL-18 che, una volta introdotto nell'organismo, sintetizza la proteina che ha causato la immediata e forte reazione immunitaria dell'organismo stesso e neutralizza in maniera efficace l'eccesso di interleuchina 18 presente nell'organismo dell'animale malato. In questo modo", prosegue la ricercatrice, "abbiamo verificato che non solo tutti i parametri alterati sono rientrati nella norma, ma sono anche praticamente scomparsi i danni renali, causa della morte prematura degli animali malati. Di conseguenza gli animali vaccinati vivono molto più a lungo di quelli non vaccinati". Le malattie autoimmuni sono estremamente diffuse, a decorso progressivo, e colpiscono persone di tutte le età (solo di lupus, l'incidenza è di 1 su 2mila, con un nuovo malato all'anno ogni 16mila persone), provocando danni cui si può far fronte limitatamente con drastiche terapie immunosoppressive, che però rendono il paziente incapace di reagire in caso di infezioni. La nuova strategia di vaccinazione di marchio anche italiano apre quindi la strada a una nuova efficace possibilità di cura per queste malattie.

20/11/03

MERCAUTO

s.r.l.

Veicoli Nuovi - Usato con Usato

Via Covignano, 207 - 47900 Rimini (Rn) - Tel. 0541-791411

SUPERBILL RISULTATI

CONCORSO N° 9 DEL 18/12/03

| | | | | |
|----|-----------------------------|----------------------------|---|---|
| 1 | PONTESANTO (Imola) | BUSSECCHIO (Forlì) | 5 | 1 |
| 2 | LATINO (Rimini) | EUROPA (Ravenna) | 5 | 1 |
| 3 | Bar NUOVO (S.Mauro Pascoli) | SETTECROCIARI (Cesena) | 4 | 2 |
| 4 | SPORT (Villamarina) | ENERGY (Riccione) | 3 | 3 |
| 5 | PINARELLA 2 (Cervia) A-A | BOCCIOFILA (Massal) A-A | 6 | 0 |
| 6 | PRESIDENT 2 (Forlì) A-A | BUSSECCHIO (Forlì) A-B | 4 | 2 |
| 7 | S.MARGHERITA (bellar) A-C | SETTECROCIARI (Ces) A-C | 3 | 3 |
| 8 | Bar CIGNO (Moie) A | DLF FALCONARA A | 3 | 3 |
| 9 | PORTA del BORGO (Fabri) B | Circ G.LEOPARDI (Falcon) B | N | P |
| 10 | Circ.SPORT 1 (Ravenna) B-A | EUROPA (Ravenna) B_A | 3 | 3 |
| 11 | Bar BORSA (Fusignano) B-B | SYMBOL (Faenza) B-B | 3 | 3 |
| 12 | Bar ELIO 1 (Rimini) C-I | Bar ANGELO 1 (Rimini) C-I | 4 | 2 |

CONCORSO "SUPERBILL" SCHEDINA N°9 del 18/12/03

Punti 12 Nessuno

Punti 11 Nessuno

IL G. S. che hanno realizzato più punti sono stati :
Circ.LEOPARDI, Circ.S.MARIA e DLF ANCONA che hanno
totalizzato 6 punti.

Alle ore 03,50 è stato effettuato il sorteggio, vince 10.00 Euro il CSB
Circ. S.MARIA.



RIDOLFI ROBERTO SRL
IMBALLAGGI ALIMENTARI

Consiglio: 039 859699
Giovani: 039 860825
Mano: 039 905996
Roberto: 039 8030072

Zona art.le Barchetta, sn - 61049 Urbania (PU)
Tel. 0722 317025 - Fax 0722 317115
www.imballaggialimentari.com - roberta@imballaggialimentari.com



itAltetti

Progetta e realizza coperture e rivestimenti per edifici con materiali adeguati alle esigenze tecniche e strutturali delle vostre abitazioni.

Per saperne di più visita il sito: www.italtetti.it

Via Santarcangelo, 4081
Loc. Sant'Andrea - 47824 Poggio Berni
Tel. 0541.629960 - Fax 0541.629355 - E-mail: italtetti@libero.it

1° Trofeo "La Pergola" Gara Nazionale "SUPERCOPPIA" Pavia - 16 Novembre 2003

Mussoni e Migani "Supercoppia". Chinaglia "Una bomber"

I riminesi Mussoni Paolo e Migani Maurizio si sono aggiudicati il 1° Trofeo "La Pergola", gara nazionale di bocchette "Supercoppia" ospitata dal C.S.B. Blue Moon di Pavia, battendo in finale la coppia imolese formata da Stefano Giovannini e Giuseppe Dal Monte.

Al terzo posto si sono piazzati i campionissimi Maurizio Zoffoli e Luca Molduzzi di Ravenna e Francesco Gobettidi Pavia ed Andrea Messori di reggio Emilia.

Nella medesima giornata si è disputata una gara Nazionale "Lei solo Lei" in cui si è affermata Sara Chinaglia d'Alessandria davanti a Loredana Lazzano di Pavia, terze Angela Friogoli di Milano e Patrizia Rattaglia di Varese

Classifica Finale

| | | |
|----------------------|-------------------|---------------------|
| 1) MUSSONI Paolo | MIGANI Maurizio | Rimini |
| 2) DAL MONTE G. | GIOVANNINI S. | Imola |
| 3) MOLDUZZI Luca | ZOFFOLI Maurizio | Ravenna |
| 3) GOBETTI Francesco | MESSORI Andrea | Pavia/Reggio Emilia |
| 5) MAROCCHI Manuel | CORTECCHIA Danilo | Imola |
| 5) SORRENTI Giacomo | MASSOLA E. | Alessandria |
| 5) GIUSTIGNANI Fabio | LORETI M. | Imola |
| 5) CASADEI Luca | MERLONI Marco | Imola/Cesena |
| 9) SPORTIELLO A. | VENERONI F. | Pavia |
| 9) ROSSINI Vando | DEL RE F. | Reggio Emilia |
| 9) GNAGNARELLI G. | ALPI L. | Genova |
| 9) TORNELLI G. | BIAZZI A. | Milano |

Classifica Finale "Lei solo Lei"

| | | | |
|-----------------------|-------------|-----------------------|----------|
| 1) CHINAGLIA Sara | Alessandria | 5) BUTTERONI Roberta | Grosseto |
| 2) LAZZANO Loredana | Pavia | 5) CRISTOFORI Rosalba | Ravenna |
| 3) RATTAGLIA Patrizia | Varese | 5) ZUNINO | Savona |
| 3) FRIGOLI Angela | Milano | 5) BACCARINI | Ravenna |

E SANSÊL DE

Mario Caravita

Agente Esclusivo per Forlì, Ravenna,
Ferrara, Bologna, Rimini e Modena

Piazza Corelli, 20 - Fusignano (Ra)
Tel. e Fax 0545 52089 - Cell. 349 1330355
E-mail: biliardimari@tin.it

RIPARAZIONI e ASSISTENZA

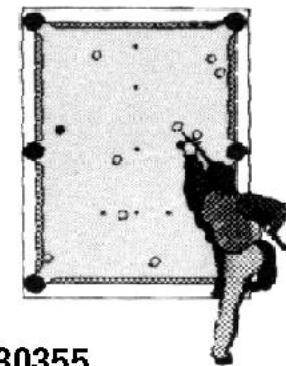

MAGAZZINI GENERALI

del

MOBILE

Via Ausa, 85 (Superstr. Rimini - S. Marino Km. 7)
47852 CERASOLO DI CORIANO (RN) - Tel. 0541/756786

I PREZZI CHE HAI
SEMPRE SOGNATO

PRONTA CONSEGNA

PAGAMENTI RATEALI FINO A 48 MESI

Aperto dalle 9.00 alle 12.30 e dalle 15.00 alle 19.00
Chiuso per turno venerdì - Aperto domenica pomeriggio

SUPERBITE

CONCORSO N° 10
DEI 08/07/07

Riservato agli abbonati CRIB
inviare entro e non oltre le ore 21 di giovedì
SOLO via FAX

Pronostici 1 - X - 2

| | | | | | |
|----|------------------------------|-----|------------------------|-----|---|
| 1 | PAMBERA (Imola) | | ENERGY (Riccione) | - | - |
| 2 | OLIMPIC (S.Pietro in Casale) | | EUROPA (Ravenna) | - | - |
| 3 | Bar NUOVO (S.Mauro Pascoli) | | ASBI GASTONE (imola) | - | - |
| 4 | SPORT (Villamarina) | | PONTESANTO (imola) | - | - |
| 5 | ASIRELLI 2 (Cotignola) | A-A | LA FEROCCE (villanova) | A-A | - |
| 6 | RONCO 2002 (Forli) | A-B | N. RESISTENZA (Forli) | A-B | - |
| 7 | CENTRAL BAR (Rimini) | A-C | GATTOLINO (Cesena) | A-C | - |
| 8 | PALOMBINA (falconara) | A | Bar CIGNO (Moie) | A | - |
| 9 | IL GABBIANO (ancona) | A | C'ERA UNA VOLTA (jesi) | A | - |
| 10 | Circ.CIGNO (Moie) | B | PALOMBINA (Falconara) | B | - |
| 11 | Bar K3 (Bussecchio) | B-C | SYMBOL (Faenza) | B-C | - |
| 12 | Bar NUOVO (s.m.Pascoli) | B-E | ENDAS (borella) | B-E | - |

Cognome

Nome

Gruppo sportivo

Colonna vincente concorso precedente (n° 9)

1 1 1 X 1 1 X X N X X 1

Ai Punti 12 B.V. € - 250,00 I PREMI SONO MOMENTANEAMENTE OFFERTI DAL C.R.I.B.

Ai Punti 11 B.V. € - 100,00 E CAMBIERANNO IN RELAZIONE DI NUOVI SPONSOR

Al Miglior punteggio fatto in mancanza di vincitori verrà corrisposta la somma di € 10,00

N.B. Nel caso ci fossero piu' giocatori a pari Punteggio il montepremi dei 12 e 11 verrà suddiviso.

Mentre per il punteggio più alto ne verrà sorteggiato uno.

C.R.I.B.
Centro Raccolta Informazioni Biliardo

C.S.B. "Podgora"
Centro Raccolta Informazioni Biliardo

Settimanale di informazione biliardistica del Gruppo Sportivo PODGORA
DISTRIBUITO AIGRUPPI SPORTIVI AFFILIATI F.I.B.I.S. SABONATI AL CRIB

Costo dell'ABBONAMENTO € 100.00 all'anno + € 50.00 disperse postali o € 10.00 alla settimana

L'ABBONAMENTO comprende la consegna o spedizione del giornalino
e la partecipazione gratis del SUPERBILL più la gestione del C.R.I.B. Annunci

Gruppi Sportivi ABBONATI al C.R.I.B. 2003/2004

Gruppi Sportivi "ANCONA"

Club ITALIA (Osimo)
Bar S.MARIA (Fabriano)
Bar PALOMBINA (Falconara)
Bar GLEOPARDI (Falconara)
PORTA del BORGO (Fabriano)
Bar IL GABBIANO (Ancona)
Bar CIGNO (Moie)
Caffè CENTRALE (Ancona)
Circ. CITTADINO (Jesi)
Bar ALTESINO (Cerreto)
DLF FALCONARA (Falconara)
C'ERA UNA VOLTA (Jesi)
Circ. 14 FEBBRAIO (Ancona)
DLF ANCONA (Ancona)

Gruppi Sportivi "FORLI'/CESENA"

Bar NUOVO (S.Mauro Pascoli)

Gruppi Sportivi "RIMINI"

Bar AMICO (Rimini)
Bar ANGELO (Rimini)
Bar ELIO (Rimini)
Bar CECCHINI (Rimini)
CENTRAL BAR (Rimini)
Bar CITY (Riccione)
Bar FILON (Rimini)
Bar LATINO (Rimini)
Bar MOKA SIR'S (R.S.M.)
Bar PLUTONE (Rimini)
Bar S.MARGHERITA (Bellaria)
Bar PERLA VERDE (Riccione)
Bar TOP TEN (Riccione)
Bar ENERGY (Riccione)
Bar PACE (Cattolica)

Gruppi Sportivi "RAVENNA"

Bar ASIRELLI (Cotignola)

Gruppi Sportivi "BOLOGNA"

Bar OLIMPIC (S.Pietro in Casale)

Comitato di Reggio Emilia

C.S.B. Centro Sportivo Biliardo

Bar CANALE via Tassoni, 132 - tel. 0522.321500

Trofeo di SANTO STEFANO

Sede Principale di gioco

Circolo "IL BILIARDO" Bar CANALE via Tassoni, 132 - 0522.321500

26 Dicembre 2003

GARA INDIVIDUALE AD INVITO A 64 SINGOLI (Specialità Boccette)

Partite ai punti 90 - Divieto di fumare

Iscrizioni entro il 17 Dicembre 2003 presso il Bar CANALE o presso il sig. PASTURINI G. Tel e Fax 0522.557625 - cell. 328.3317429

Sorteggi Giovedì 18 Dicembre presso la plisportiva "A.Gramsi"

Le batterie avranno inizio alle ore 09.00 - 14.00 esatte, gli eventuali ritardatari, avranno diritto ad una proroga di 8 minuti (tempi di prova 4+4), dopo tale termine verrà data partita persa e la decisione sarà inappellabile.

E' obbligatorio presentarsi con la maglia sociale e avere come da regolamento nazionale F.I.Bi.S. Pantaloni, calze e scarpe nere (pena perdita della partita)

PROGRAMMA GARA

Venerdì 26 Dicembre 2003 - Gironi ore 09,00

Venerdì 26 Dicembre 2003 - Gironi ore 14,00

a seguire GIRONE FINALE e PREMIAZIONE

AUTO BAR
PIZZERIA APERTO 24 ORE

Sede del Club Forza Cesena

Tavola Fratta
Pizza da Mezzogiorno

SANTARCANGELO di ROMAGNA
Via Braschi, 38 - Tel. 0541.626368



www.paolinietamburini.it

e-mail: info@paolinietamburini.it

Via Portogallo, 8 - 47900 Rimini - Tel. e Fax 0547141059

Specialità alimentari dal 1962

Servizio al punto vendita per:

- » Bar
- » Negozi
- » Pub
- » Osterie
- » Enotecche
- » Ristoranti

- » Formaggio stagionato nelle foglie di noce
- » Ambrà di talamello (di cui siamo infossatori)
- » Ginepro (pecorino aromatizzato con bache di ginepro ed aceto balsamico)
- » Prosciutti crudi (lavorati in maniera artigianale)
- » Salumi tipici della Romagna ed altre Regioni
- » Formaggi Nazionali ed Esteri
- » L'azdora (Piedina romagnola) anche light all'aglio



Comitato FORLI' - CESENA

organizza

Bar - C.S.B. SANTANGIOLESE

Via Volta, 22 - SANTANGELO di GATTEO (FC) - Uscita autostrada Cesena Sud - Tel. 0541.818604

3° Trofeo Arredamenti Bruschi Mario e Figli

Gara interprovinciale di bocchette Singolo 2°- 3° categoria - 128 giocatori

Giornate di Gara

| | | | |
|---------------------------|-----------|--------------------------|-----------|
| MARTEDI' 09 - 12 - 2003 | ore 20,00 | MARTEDI' 16 - 12 - 2003 | ore 20,00 |
| MERCOLEDI' 10 - 12 - 2003 | ore 20,00 | MERCOLEDI 17 - 12 - 2003 | ore 20,00 |
| SABATO 13 - 12 - 2003 | ore 14,30 | SABATO 20 - 12 - 2003 | ore 14,30 |
| LUNEDI' 15 - 12 - 2003 | ore 20,00 | LUNEDI' 22 - 12 - 2003 | ore 20,00 |

FINALI - Martedì' 23 Dicembre 2003 ore 20,00

NORME DI PARTECIPAZIONE - Quota Cauzionale euro 15.00

Il giocatore iscritto non può cancellarsi.

Prima del sorteggio può farsi sostituire dandone comunicazione al responsabile di gara.

Partite eliminatorie ai punti 80 - Finale ai punti 80

Divisa Nazionale dalla prima partita

Regolamento F.I.Bi.S 2003/04 - Tolleranza 15 minuti

Chiusura iscrizioni : **SABATO 6 Dicembre 2003 alle ore 24.00**

I giocatori sono tenuti ad informarsi del proprio sorteggio



FILATI
CUCIRINI
TRE STELLE

ELLEGI-DUE

**ACCESSORI DI MERCERIA PER L'INDUSTRIA
DELL'ABBIGLIAMENTO
MAGLIERIA - PELLETERIA - CALZATURE - SALA TAGLIO**

gros|rimini

ELLEGI-DUE S.A.S. DI BRASCHI DANIELA & C.
47900 Rimini - Via Coriano, 58 - Gros blocco 92/I (C.P. 65)
Tel. 0541.386551 - Fax 0541.386247
www.ellegidue.it - E-mail: info@ellegidue.it

OTTICA DIAMANTE

di Pompili Luciano

a tutti i giocatori
e presidenti
sconto 15%

Lenti a contatto Usa e Getta

il tuo ottico di fiducia

Convenienza e Garanzia

**Controllo computerizzato della vista
Piccole riparazioni**

**I migliori materiali, le migliori firme
Vasta gamma di occhiali da sole**

OTTICA DIAMANTE: Via Coletti, 37 - 47900 Rimini - Tel. 0541/53790

completi da vista a prezzi ECCEZIONALI

bar nuovo

Gelateria (produzione propria)

Edicola

Tabaccheria

Ricevitoria

Sala Biliardo

Sala Giochi

**Bollo Auto
Lotto
Super Enalotto
Formula 101
Totocalcio
Totogoal
Totip
Tris**

Via P. Togliatti, 46 - 47030 S. Mauro Pascoli (FO)

Tel. 0541.934140 - Fax 0541.933957 - barnuovo@aliceposta.it

**PERSONAL
zucchero**

PERSONALIZZA:
BUSTINE DI ZUCCHERO - SALVIETTE DETERGENTI PROFUMATE
CIOCCOLATINI - CARMELLE - CONFETTI AL CIOCCOLATO - STUZZICADENTI
TOVAGLIETTE FAST FOOD - TOVAGLIOLI
BUSTE PORTAPOSATE CON TOVAGLIOLO

**UNA PUBBLICITA' CONVENIENTE
RIPRODUCIAMO QUALSIASI STAMPA
PICCOLE QUANTITA'**

P.zza Allende, 1 - 47824 POGGIO BERNI (RN) Tel. 0541 629.284 Fax 0541 629150
E-mail: zucchero@personalzucchero.com - www.personalzucchero.com

F.I.Bi.S. Romagna - Campionato Romagnolo a squadre Serie "A1"

Latino surclassa il Croazia dall'allergia da trasferta, Olympic sale al terzo posto, gran balzo dell'Europa, crisi delle forlivesi tutte sconfitte.

Nella nona giornata del campionato romagnolo a squadre il Croazia perde la testa a beneficio del Latino che nell'incontro big della serata si impone con un sontuoso punteggio. I campioni in carica del President subiscono la prima sconfitta casalinga ad opera del Mirella. L'Olympic batte di misura il Molinari pelle e conquista la terza posizione. Il Settecrociari conquista un prezioso pari in casa del Pampera. L'exploit esterno dell'Europa contro il Bussecchio vale un gran balzo in classifica. Sconfitta esterna del Cecchini contro il Pontesanto e rimedia l'ultimo posto in classifica.

Il giocatore + della settimana è Manuel Marocchi del Pampera con lo score di 90-36 contro massimo Magnani del settecrociari; nelle coppie Davide Ansaloni e Guido Bonora del Molinella ottengono il miglior scarto contro Luca Orlandi ed Andrea Romani dello Sport per 81-16. Fra i giocatori più vittoriosi solo Luca Molduzzi vince. Nelle coppie Mauro Castellucci e Rossano Linari del Croazia ed Andrea Bandini e Massimo Ghetti del Bussecchio perdono entrambe e vengono raggiunte da Stefano Bagli e Stefano Lettoli del Latino.

Risultati e Classifiche del 20/11/2003 - 9° giornata Serie "A1"

| | | | | |
|-----------------------|--------------------------|---|---|---|
| PONTESANTO (Imola) | - CECCHINI (Rimini) | 4 | - | 2 |
| PAMBERA (imola) | - SETTECROCIARI (cesena) | 3 | - | 3 |
| ENERGY (Riccione) | - ASBI GASTONE (Imola) | 3 | - | 3 |
| LATINO (Rimini) | - CROAZIA (Lugo) | 5 | - | 1 |
| BUSSECCHIO (Forlì) | - EUROPA (Ravenna) | 1 | - | 5 |
| PRESIDENT (Forlì) | - MIRELLA (imola) | 2 | - | 4 |
| OLIMPIC (S.Pietro C.) | - MOLINARI Pelle NUOVO | 4 | - | 2 |
| SPORT (Villamarina) | - MOLINELLA (Bologna) | 2 | - | 4 |

Classifica

| | | |
|------------------------|------------|-----|
| LATINO (Rimini) |p. 33 | (9) |
| CROAZIA (Lugo) |p. 32 | (9) |
| OLIMPIC (S.Pietro C.) |p. 31 | (9) |
| SETTECROCIARI (cesena) |p. 30 | (9) |
| EUROPA (Ravenna) |p. 29 | (9) |
| PAMBERA (imola) |p. 29 | (9) |
| PRESIDENT (Forlì) |p. 28 | (9) |
| MOLINELLA (Bologna) |p. 28 | (9) |
| ENERGY (Riccione) |p. 27 | (9) |
| MIRELLA (imola) |p. 26 | (9) |
| BUSSECCHIO (Forlì) |p. 26 | (9) |
| SPORT (Villamarina) |p. 25 | (9) |
| MOLINARI Pelle NUOVO |p. 23 | (9) |
| ASBI GASTONE (Imola) |p. 22 | (9) |
| PONTESANTO (Imola) |p. 22 | (9) |
| CECCHINI (Rimini) |p. 21 | (9) |

Prossimo turno: 27/11/03

| | |
|------------------------|-------------------------|
| MOLINELLA (Bologna) | - BUSSECCHIO (Forlì) |
| EUROPA (Ravenna) | - ENERGY (Riccione) |
| MOLINARI Pelle NUOVO | - SPORT (Villamarina) |
| ASBI GASTONE (Imola) | - PONTESANTO (Imola) |
| MIRELLA (imola) | - OLIMPIC (S.Pietro C.) |
| CECCHINI (Rimini) | - PAMBERA (imola) |
| CROAZIA (Lugo) | - PRESIDENT (Forlì) |
| SETTECROCIARI (cesena) | - LATINO (Rimini) |



Comitato FORLÌ - CESENA

organizza

Bar - C.S.B. GATTOLINO

Via R. Medri, 1135 - GATTOLINO di CESENA (FC) - Tel. 0547.325203

1° gran Premio C.R.I. Cesena

Gara interregionale riservata a 128 giocatori di 3° categoria

Da Lunedì 1 Dicembre a Mercoledì 17 Dicembre 2003

GIORNATA di GARA

| | | |
|-----------|--------------|-----------|
| - LUNEDÌ | 01 - 12 - 03 | ore 20,30 |
| - MARTEDÌ | 02 - 12 - 03 | ore 20,30 |
| - SABATO | 06 - 12 - 03 | ore 20,30 |
| - LUNEDÌ | 08 - 12 - 03 | ore 20,30 |
| - MARTEDÌ | 09 - 12 - 03 | ore 20,30 |
| - SABATO | 13 - 12 - 03 | ore 20,30 |
| - LUNEDÌ | 15 - 12 - 03 | ore 20,30 |
| - MARTEDÌ | 16 - 12 - 03 | ore 20,30 |

FINALE

MERCOLEDÌ 17-12-2003 ore 20,00

Norme di partecipazione

- I giocatori sono tenuti ad informarsi dell'orario e della sede di gioco
- Vige il regolamento F.I.Bi.S - 2003-2004
- Iscrizioni presso il Circolo Endas Gattolino tel.0547.325203

Premi

- 1° Trofeo + 600 € + Med.d'oro
- 2° Coppa + 300 € + Med.d'oro
- 3/4° Coppa + 150 €
- 5/8° Coppa + 50 €

SORMANI s.r.l.

Multifunzioni e Sistemi Digitali
Registratori di Cassa
PC e Stampanti
Accessori Wi-Fi
Mobili e Pareti Attrezzate

Vendita
e
Assistenza Tecnica

Via Emilia, 84 - 47921 Rimini - Tel. 0541-740799
Fax 0541-742199 - E.mail: info@sormanisrl.it



Comitato Reggio Emilia

Il Comitato Provinciale F.I.B.i.S. di Reggio Emilia in collaborazione con il C.S.B. Bar JOLLY di Ca' De Caroli (Scandiano) organizzano il:

5° Trofeo

"COSTI Giancarlo e Roberto s.n.c."

Memorial "SARCHESE Massimo (Sacco)

Gara Regionale a coppie "OPEN"

09-10-11-15 dicembre 2003

**Sede Principale di gioco
BAR JOLLY**

Via Ubersetto, 6 - Ca' De Caroli (Scandiano) RE - Tel 0522.857692

PROGRAMMA della MANIFESTAZIONE

| | | | |
|------------|------------------|-----------|--------------|
| MARTEDI' | 09 Dicembre 2003 | ore 20,30 | Eliminatorie |
| MERCOLEDI' | 10 Dicembre 2003 | ore 20,30 | Eliminatorie |
| GIOVEDI' | 11 Dicembre 2003 | ore 20,30 | Eliminatorie |
| LUNEDI' | 15 Dicembre 2003 | ore 20,30 | FASIFINALI |

I giocatori di 1° categoria non possono fare coppia insieme. Le iscrizioni dovranno essere comunicate al Presidente Comitato Provinciale di Reggio Emilia Sig. PASTURINI G. Tel. e Fax 0522.557625 - Cell. 328.3317429 per il tramite dei rispettivi Comitati Provinciali o di Zona.

CHIUSURA ISCRIZIONI : 2 Dicembre 2003 - SORTEGGIO: 3 Dicembre 2003

NORME TASSATIVE

Divisa Federale: Maglia tipo Polo tinta unita, scarpe nere in pelle, pantaloni e calzini neri, Tess. F.I.Bi.S. 2003/2004

NORME TASSATIVE

Gli incontri si svolgeranno ai punti 80 su biliardi internazionali ed in sedi vicine

Presidente Provinciale F.I.Bi.S.
Giancarlo PASTURINI

Presidente Provinciale F.I.Bi.S.
Augusto LANDI

Per la tua PUBBLICITA' telefona a - PIERI Maurizio -
tel. 0541/770341 - cell. 347.0335169

Scrivi - E-mail. cribbpieri@libero.it / csbpogdora@libero.it

Cronistoria della 9° Giornata di "A1" del 20/11/03

| | | | | | |
|---|----------------|---------|--|----------------|----------|
| PONTESANTO (Imola) - CECCHINI (Rimini) (4-2) | | | BUSSECCHIO (Forlì) - EUROPA (Ravenna) (1-5) | | |
| s. Querczoli? | Ragni M. | 42 - 94 | s. Orioli D. | Casadei S. | 56 - 90 |
| s. Fustini? | Cau P. | 81 - 66 | s. Madama P. | Dal Monte A. | 90 - 56 |
| s. Loreti? | Donati A. | 93 - 75 | s. Lelli G. | Mazzarini M. | 50 - 90 |
| c. Sangiorgi? | Padoan R. | 28 - 81 | c. Campirini R. | Chianni G. | 28 - 80 |
| Galeati P. | Matteini E. | | Vila R. | Battaglia J. | |
| c. Caprara? | Dolci M. | 81 - 59 | c. Bandini A. | Baldi M. | 61 - 80 |
| Montoni? | Giannetta G. | | Ghetti M. | Garavini? | |
| c. Perna? | Betti M. | 86 - 48 | c. Bandini W. | Bella V. | 61 - 80 |
| Galeati D. | Piepoli A. | | Cilani M. | Melandri R. | |
| PAMBERA (Imola) - SETTECROCIARI (Cesena) (3-3) | | | PRESIDENT (Forlì) - MIRELLA (Imola) (2-4) | | |
| s. Casadei L. | Leonardi C. | 90 - 52 | s. Minoccheri J. | Baldassarri A. | 67 - 90 |
| s. Marocchi M. | Magnani | 90 - 36 | s. Gardin G. | Cantoni G. | 79 - 90 |
| s. Cantoni L. | Magnani J. | 76 - 90 | s. Ricci A. | Naldi G. | 91 - 86 |
| c. Preti? | Della C. | 37 - 80 | c. Turchi F. | Giustini F. | 81 - 57 |
| Manara? | Fiora M. | | Merendi M. | Mascherini G. | |
| c. Giovannini S. | Fabbri M. | 80 - 69 | c. Fabbri G. | Berti A. | 64 - 80 |
| Cortecchia D. | Bolognesi B. | | Batani C. | Mirri M. | |
| c. Dal Monte G. | Babbi M. | 67 - 80 | c. Berti M. | Albicocco V. | 66 - 84 |
| Bacci? | Turrisi A. | | Nanni S. | Pelliconi A. | |
| ENERGY (Riccione) - ASBI GASTONE (Imola) (3-3) | | | OLIMPIC (S. Pietro C.) - MOLINARI Pelle NUOVO (4-2) | | |
| s. Piepoli D. | Giordani E. | 90 - 72 | s. Chinellato L. | Protti C. | 98 - 74 |
| s. Basenghi R. | Pambieni? | 90 - 60 | s. Catelani G. | Oriandi D. | 90 - 62 |
| s. Montaletti M. | Randi C. | 68 - 90 | s. Bovo T. | Corbetta A. | 49 - 100 |
| c. Cucchi G. | Medri M. | 80 - 72 | c. Claysset L. | Prati? | 61 - 80 |
| Merendi? | Renzi A. | | Martin S. | Fantini M. | |
| c. Babanti P. | Caravita R. | 79 - 80 | c. Vitelli P. | Bianchi I. | 80 - 32 |
| Ricci Q. | Bianchi F. | | Merighi F. | Bianchini G. | |
| c. Quieti S. | Mannini? | 68 - 80 | c. Pinaidi A. | Rossi T. | 80 - 56 |
| Manduchi M. | Berti R. | | Pozzi D. | Berani V. | |
| LATINO (Rimini) - CROAZIA (Lugo) (5-1) | | | SPORT (Vilamarina) - MOLINELLA (Bologna) (2-4) | | |
| s. Rosa | Ravagli P. | 90 - 62 | s. Merloni M. | Parma F. | 92 - 45 |
| s. Perugini F. | Molduzzi L. | 61 - 92 | s. Belletti R. | Mondi A. | 50 - 96 |
| s. Lisi G. | Ferri F. | 92 - 83 | s. Zoffoli M. | Vanin M. | 87 - 93 |
| c. Bagli S. | Linari R. | 80 - 47 | c. Romani A. | Ansalconi D. | 16 - 81 |
| Letto S. | Castellucci M. | | Orlandi L. | Bonora G. | |
| c. Santoni A. | Moelli S. | 82 - 44 | c. Marini A. | Galegati? | 27 - 81 |
| Corbelli O. | Ricci V. | | Tavone M. | Marchesini G. | |
| c. Fabbri L. | Assirelli R. | 80 - 69 | c. Moriconi R. | Poketto F. | 82 - 38 |
| Spadoni C. | Benedetti F. | | Vasini S. | Masi M. | |



Ricevitoria

- SUPERENALOTTO
- TOTOQOL
- TOTOSEI
- TOTOCALCIO

Via di mezzo, 43 A/B - Rimini - Tel. 0541 772706

MEDAGLIERE della 9° giornata del CAMPIONATO ROMAGNOLO a Squadre

Classifica dei primi 25 giocatori della serie "A1"

| <i>Singoli</i> | | <i>Coppia</i> | |
|-------------------------|-----------------------------|--------------------------|------------------------|
| P MOLDUZZI Luca | 8 (9) Croazia (lugo) | P BAGLI Stefano | LETTOLI Stefano |
| 2° MAZZARINI Marco | 7 (9) Europa (ravenn) | 2° GHETTI Massimo | BANDINI Andrea |
| 3° MERLONI Marco | 7 (9) Sport (villama) | 3° LINARI Rossano | CASTELLUCCI Mauro |
| 4° MINOCCHERI Juri | 7 (9) President (for) | 4° SANTONI Angelo | CORBELLI Otello |
| 5° ORIOLI Daniele | 7 (9) Bussecchio (fo) | 5° BERTI Moreno | NANNI Stefano |
| 6° LEONARDI Claudio | 7 (9) Settecrociari | 6° VITELLI Paolo | MERIGHI Franco |
| 7° BALDASSARRI Aless. | 7 (9) Mirella (imola) | 7° DELLA Chiesa sauro | FOIERA Marco |
| 8° BASENGHI Roberto | 7 (9) Energy (riccio) | 8° MANDUCHI Marco | QUIETI Stefano |
| 9° MONDI Andrea | 7 (9) Molinella (bol) | 9° CLAYSSET Lauro | MARTIN Stefano |
| 10° MAGNANI James | 6 (9) Settecrociari | 10° PINARDI Andrea | POZZI Daniele |
| 11° ROSA enrico | 6 (9) Latino (rimini) | 11° BIANCHI Italo | BIANCHINI Gianluca |
| 12° CASADEI Luca | 6 (9) Pambera (imola) | 12° RICCI Valentino | MORELLI Sante |
| 13° MAROCCHI Manuel | 6 (9) Pambera (rimo) | 13° DOLCI Maurizio | GIANNETTA Giovanni |
| 14° RICCI Alex | 5 (7) President (for) | 14° VASINI Sergio | MORICONI Roberto |
| 15° LISI Gianluca | 5 (9) Latino (rimini) | 15° CORTECCHIA Danilo | GIOVANNINI Stefano |
| 16° CAU Paolo | 5 (9) Cecchini (rimi) | 16° BACCI? | DAL Monte giuseppe |
| 17° MADONNA Pierclaudio | 5 (9) Bussecchio (fo) | 17° GALEATI P. | SANGIORGI? |
| 18° CHINELLATO Luciano | 5 (9) Olympic (s.pie) | 18° FABBRI Giancarlo | BATANI Cristian |
| 19° CORBETTA Angelo | 5 (9) Molinari Pelle | 19° BANDINI Walter | CILLANI Mirko |
| 20° CANTONI Luigi | 5 (9) Pambera (imola) | 20° ALBICOCCO Valerio | PELLICONI Andrea |
| 21° FUSTINI? | 5 (9) Pontesanto (im) | 21° BERTI Rodolfo | MANNINI? |
| 22° BOVO Tiziano | 5 (8) Olympic (s.pie) | 22° MIRRI Maurizio | BERTI Alberto |
| 23° ORLANDI Delio | 4 (9) Molinari Pelle | 23° MEDRIMIRKO | RENZI Arturo |
| 24° ZOFFOLI Maurizio | 4 (9) Sport (villama) | 24° MASCHERINI G. franco | GIUSTINIANI Fabio |
| 25° RANDI Claudio | 4 (9) Asbi Gastone (| 25° FABBRI Marino | TURRISI Alfio |
| | | | 7 (9) Latino (rimini) |
| | | | 7 (9) Bussecchio (fo) |
| | | | 7 (9) Croazia (lugo) |
| | | | 6 (9) Latino (rimini) |
| | | | 6 (9) President (for) |
| | | | 6 (9) Olympic (s.pie) |
| | | | 6 (9) Settecrociari |
| | | | 5 (9) Energy (riccio) |
| | | | 5 (9) Olympic (s.pie) |
| | | | 5 (8) Olympic (s.pie) |
| | | | 5 (9) Molinari Pelle |
| | | | 5 (9) Croazia (lugo) |
| | | | 5 (9) Cecchini (rimi) |
| | | | 5 (9) Sport (villama) |
| | | | 4 (9) Pambera (imola) |
| | | | 4 (7) Pambera (imola) |
| | | | 4 (8) Pontesanto (im) |
| | | | 4 (8) President (for) |
| | | | 4 (7) Bussecchio (fo) |
| | | | 4 (9) Mirella (imola) |
| | | | 4 (9) Asbi Gastone (|
| | | | 4 (9) Mirella (imola) |
| | | | 4 (9) Asbi Gastone (|
| | | | 4 (9) Mirella (imola) |
| | | | 4 (7) Settecrociari |



FEDERAZIONE ITALIANA BILIARDO SPORTIVO

Comitato FORLI' - CESENA

organizza

Bar - C.S.B. LEVANTE Savignano sul Rubicone
Via della Pace, 21/B - SAVIGNANO sul RUBICONE (FC) - Tel. 0541.945552

6° Trofeo Fiera di S.LUCIA

Gara interprovinciale di bocchette a coppie 2°-3° categoria - 64 coppie -

Giornate di Gara

| | | | |
|---------------------------|-----------|---------------------------|-----------|
| MARTEDI' 02 - 12 - 2003 | ore 20,30 | SABATO 06 - 12 - 2003 | ore 20,30 |
| MERCOLEDI' 03 - 12 - 2003 | ore 20,30 | MARTEDI' 09 - 12 - 2003 | ore 20,30 |
| GIOVEDI' 04 - 12 - 2003 | ore 20,30 | MERCOLEDI' 10 - 12 - 2003 | ore 20,30 |
| SABATO 06 - 12 - 2003 | ore 14,30 | GIOVEDI' 11 - 12 - 2003 | ore 20,30 |

FINALI - Lunedì' 15 Dicembre 2003 ore 20,30

NORME DI PARTECIPAZIONE

I sorteggi verranno effettuati Lunedì' 01 Dicembre 2003 alle ore 20.00
Partite eliminatorie ai punti 80 - Finale ai punti 90
Divisa Nazionale dalla prima partita
Regolamento F.I.Bi.S 2003 /04 - Tolleranza 15 minuti
Le iscrizioni dovranno pervenire entro Domenica 30 Novembre alle ore 14.00
I giocatori sono tenuti ad informarsi del proprio sorteggio

ARREDAMENTI



Tel. 0541759155 - Fax 0541 756804
e-mail: info@arredamentiexpo2000.it www.arredamentiexpo2000.it
Facebook: Arredamenti Expo' 2000

Via Ausa, 24 (Superstrada di San Marino) - 47853 Cerasolo di coriano (RN)

HE

★

★

★

Hotel Ervill

Piazza Fidenza, 11
Tel. 0541 370317
Fax 0541 371926
Marebello di Rimini
Italy
www.hotelevill.it



robertoridolfi

IMBALLAGGI ALIMENTARI
Zona Artigianale Barchetta
61049 URBANIA (PS)
Tel. [0722] 317025/318439/318607
Telefax [0722] 317115



Comitato di Ravenna

Presso Il Circolo Cittadino

Corso Sforza,44 - Tel. 0545.42038 - Cotignola (RA)

9 Memorial BANDONI Costante

Gara Interprovinciale singola

Riservata ai giocatori tesserati F.I.Bi.S. di 2° e 3° categoria.

PROGRAMMA della MANIFESTAZIONE

GIORNATA di GARA

| | | |
|--------------|----------------|-----------|
| - LUNEDI' | 01 - 12 - 2003 | ore 20,30 |
| - MERCOLEDI' | 03 - 12 - 2003 | ore 20,30 |
| - SABATO | 06 - 12 - 2003 | ore 14,30 |
| - MARTEDI' | 09 - 12 - 2003 | ore 20,30 |

Norme di partecipazione

- La partita terminerà ai punti 90
- Vietato Fumare - Obbligo divisa Nazionale
- Vige il regolamento F.I.Bi.S - 2003-2004
- **Iscrizioni presso il Circ.Cittadino tel. 0545.42038 dalle ore 19 alle ore 24 fino ad esaurimento posti**
- I giocatori sono tenuti ad informarsi sull'orario e sul giorno di gioco.
- Direzione di gara Circolo Cittadino
- **Montepremi come tabella F.I.Bi.S.**

FINALE

MERCOLEDI' 10 - 12 - 2003
ore 20,30

Risultati e Classifiche del 21/11/2003 - 6° giornata Serie "A" girone A

| | | |
|----------------------|--------------------------|-------|
| PINARELLA 2 (cervia) | - SABRINA (Mandriole) | 5 - 1 |
| STUOIE (Lugo) | - CROAZIA (Lugo) | 3 - 3 |
| ENDAS (Roncalceci) | - ASIRELLI 2 (Cotig) | 3 - 3 |
| ASIRELLI 1 (Cotig) | - EUROPA (Ravenna) | 3 - 3 |
| BOCCIOFIL.(Massal) | - LA FEROCCE (Villanova) | 3 - 3 |
| GRANAROLO (Faenza) | - CIRC.SPORT (Ravenna) | 4 - 2 |

Classifica

| | | |
|------------------------------|-------|-----|
| ASIRELLI 1 (Cotig) | p. 25 | (6) |
| PINARELLA 2 (cervia) | p. 24 | (6) |
| BOCCIOFIL.(Massal) | p. 22 | (6) |
| GRANAROLO (Faenza) | p. 19 | (6) |
| EUROPA (Ravenna) | p. 18 | (6) |
| LA FEROCCE (Villanova) | p. 18 | (6) |
| STUOIE (Lugo) | p. 17 | (6) |
| SABRINA (Mandriole) | p. 17 | (6) |
| ENDAS (Roncalceci) | p. 17 | (6) |
| ASIRELLI 2 (Cotig) | p. 15 | (6) |
| CROAZIA (Lugo) | p. 14 | (6) |
| CIRC.SPORT (Ravenna) | p. 10 | (6) |

Prossimo turno: 28/11/03

| | |
|----------------------|--------------------------|
| CIRC.SPORT (Ravenna) | - SABRINA (Mandriole) |
| STUOIE (Lugo) | - PINARELLA 2 (cervia) |
| CROAZIA (Lugo) | - ASIRELLI 2 (Cotig) |
| ASIRELLI 1 (Cotig) | - ENDAS (Roncalceci) |
| EUROPA (Ravenna) | - LA FEROCCE (Villanova) |
| GRANAROLO (Faenza) | - BOCCIOFIL.(Massal) |



CAAR RIMINI



Francesco cell. 335. 6656722
 Andrea cell. 335. 7051177
 Massimiliano cell. 335. 6313350

Magazzino Tel. & Fax 0541. 625365
 Mercato Tel. & Fax 0541. 681411

FIERA

dei

BIMBI



Via Monte Titano, 95
 Tel. 0541/784204
 RIMINI

Via S. Allende, 43
 Tel. 0541/954264
 CATTOLICA

Via U. Braschi, 42/B
 Tel. 0541/621431
 SANTARCANGELO di R.

Risultati e Classifiche del 21/11/2003 - 6° giornata Serie "A" girone B

| | | | | |
|----------------------|-------------------------|---|---|---|
| BORGO VECCHIO (Reda) | - BUSSECCHIO (Forli) | 2 | - | 4 |
| ENDAS (Carraie) | - Arci FIUMANA (Predap) | 4 | - | 2 |
| Dell'AMORE (Forli) | - ITALIA (Predappio) | 5 | - | 1 |
| N.RESISTENZA (Forli) | - SYMBOL (Faenza) | 3 | - | 3 |
| RONCO 2002 (Forli) | - PRESIDENT 2 (Ronco) | 4 | - | 2 |
| PRESIDENT 1 (Ronco) | - I FIORI (Faenza) | 5 | - | 1 |

Classifica

| | | |
|-----------------------|------------|-----|
| Dell'AMORE (Forli) |p. 30 | (6) |
| PRESIDENT 1 (Ronco) |p. 27 | (6) |
| BORGO VECCHIO (Reda) |p. 22 | (6) |
| ENDAS (Carraie) |p. 21 | (6) |
| ITALIA (Predappio) |p. 21 | (6) |
| N.RESISTENZA (Forli) |p. 21 | (6) |
| RONCO 2002 (Forli) |p. 18 | (6) |
| BUSSECCHIO (Forli) |p. 16 | (6) |
| SYMBOL (Faenza) |p. 14 | (6) |
| I FIORI (Faenza) |p. 13 | (6) |
| PRESIDENT 2 (Ronco) |p. 8 | (6) |
| Arci FIUMANA (Predap) |p. 5 | (6) |

Prossimo turno: 28/11/03

| | |
|-----------------------|------------------------|
| I FIORI (Faenza) | - BUSSECCHIO (Forli) |
| ENDAS (Carraie) | - BORGO VECCHIO (Reda) |
| Arci FIUMANA (Predap) | - ITALIA (Predappio) |
| N.RESISTENZA (Forli) | - Dell'AMORE (Forli) |
| SYMBOL (Faenza) | - PRESIDENT 2 (Ronco) |
| PRESIDENT 1 (Ronco) | - RONCO 2002 (Forli) |



**Pasticceria - Bar BELLE EPOQUE snc di Casadei M.
Via Panzini, 29 - 47900 Rimini**

**SERVIZIO A DOMICILIO - BUFFET PER CERIMONIE
DOLCE E SALATO**

TEL. 0541.772297 - CELL. 335.5247212



Comitato di RAVENNA

C.S.B. Bar "ARCIS.BARTOLO"

Via cella, 292 - San Bartolo (RA) - tel 0544.497552

Gara INTERPROVINCIALE singolo 128 2 Memorial "Stefano PETRINI"

Riservato ai 3 categoria

GIORNATE DI GARA

| | | |
|-------------|--------------|-----------|
| -LUNEDI' | 24 - 11 - 03 | ore 20,30 |
| -MARTEDI' | 25 - 11 - 03 | ore 20,30 |
| -MERCOLEDI' | 26 - 11 - 03 | ore 20,30 |
| -GIOVEDI' | 27 - 11 - 03 | ore 20,30 |
| -SABATO | 29 - 11 - 03 | ore 14,30 |
| -SABATO | 29 - 11 - 03 | ore 20,30 |
| -DOMENICA | 30 - 11 - 03 | ore 09,30 |
| -DOMENICA | 30 - 11 - 03 | ore 14,30 |

FINALE

MERCOLEDI' 03-12-2003 ore 20,00

Norme di partecipazione

- E' obbligatoria la Divisa Nazionale
- Vige il regolamento F.I.Bi.S - 2003-2004
- Isrizioni dovranno presso il bar ARCI S.Bartolo tel. 0544.497552 (chiuso il lunedì)
- I giocatori sono tenuti ad informarsi sugli orari e turni di gioco.
- Partite ai punti 90. Finale ai punti 90
- Direzione di gara: C.S.B. Arci S.Bartolo

Numero 2 gironi per turno

Al Bar ARCI San Bartolo durante la gara funziona la piccola ristorazione

**Per la tua PUBBLICITA' telefona a - PIERI Maurizio -
tel. 0541/770341 - cell. 347.0335169
Scrivi - E-mail. cribbpieri@libero.it / csbpogdora@libero.it**

Adriatica funghi s.r.l.



**PRODOTTI D'ELITE
PER GENTE SPECIALE**



Comitato Ravenna

Bar Circ. Campagnolo di Pieve Cesato

Via Accarisi, 106 - Pieve Cesato (Faenza) - Tel. 0546.41365
Da Lunedì 17 Novembre 2003 a Lunedì 01 Dicembre 2003

Gara Interprovinciale coppie 64 di Biliardo a Bocchette

PROGRAMMA della MANIFESTAZIONE

Le coppie possono essere formate da giocatori di:

1°/3° cat. - 2°/2° cat. - 2°/3° cat. - 3°/3° cat.

| GIORNATA di GARA | | | Norme di partecipazione | | |
|---|--------------|-----------|--|--|--|
| -LUNEDI' | 17 - 11 - 03 | ore 20,30 | - Premi come da tabella Regionale FIBiS | | |
| -MERCOLEDI' | 19 - 11 - 03 | ore 20,30 | - E' obbligatoria la Divisa Nazionale | | |
| -GIOVEDI' | 20 - 11 - 03 | ore 20,30 | - Vigè il regolamento F.I.Bi.S - 2003-2004 | | |
| -SABATO | 22 - 11 - 03 | ore 20,30 | - Isrizioni presso il Bar Circolo CAMPAGNOLO | | |
| -LUNEDI' | 24 - 11 - 03 | ore 20,30 | tel. 0546.41365 dalle ore 20 alle ore 24 | | |
| -MERCOLEDI' | 26 - 11 - 03 | ore 20,30 | - Isrizione fino al termine dei posti disponibili | | |
| -GIOVEDI' | 27 - 11 - 03 | ore 20,30 | - Si gioca su biliardi Internazionali Artusi | | |
| -SABATO | 29 - 11 - 03 | ore 20,30 | - Tolleranza: 10 minuti per la prima partita | | |
| FINALE Lunedì 01 - 12 - 2003 ore 20,30 | | | - Direzione di Gara: C.S.B. Campagnolo | | |
| | | | - Sorteggi il giorno 18 novembre 2003 | | |
| | | | - In caso di maggior numero di iscritti si giocherà in altri CSB, quindi i giocatori sono tenuti ad informarsi di persona dell'orario e sede di gioco. | | |



Donzelli

**AUTOCARROZZERIA
SOCCORSO STRADALE**

*La vostra soddisfazione
è il nostro successo!!*

My Car

Noleggio
- Auto
- Fugoni
- Monovolumi

Via Montessori, 7 - ANGELI DI ROSORA (AN) - Tel. 0731 814856 - Cell. 335 7042973
www.donzelliautoservizi.it - info@donzelliautoservizi.it

Resultati e Classifiche del 21/11/2003 - 6° giornata Serie "A" girone C

| | | | |
|------------------------|-------------------------|---|-----|
| PINARELLA 1 (Cervia) | - BAR PABLO (Martorano) | 3 | - 3 |
| PLUTONE (Rimini) | - SANTANGIOLESE | 3 | - 3 |
| ENERGY (Riccione) | - CENTRAL BAR (Rimini) | 5 | - 1 |
| S.MARGHERITA (Bellar) | - LATINO (Rimini) | 5 | - 1 |
| FILON (Rimini) | - GATTOLINO (Cesena) | 2 | - 4 |
| SETTECROCIARI (Cesena) | - SPORT (Villamarina) | 4 | - 2 |

Classifica

| | | |
|------------------------|-------------|-----|
| ENERGY (Riccione) | p. 27 | (6) |
| S.MARGHERITA (Bellar) | p. 26 | (6) |
| SETTECROCIARI (Cesena) | p. 22 | (6) |
| CENTRAL BAR (Rimini) | p. 19 | (6) |
| FILON (Rimini) | p. 18 | (6) |
| PINARELLA 1 (Cervia) | p. 18 | (6) |
| PLUTONE (Rimini) | p. 17 | (6) |
| GATTOLINO (Cesena) | p. 16 | (6) |
| BAR PABLO (Martorano) | p. 15 | (6) |
| LATINO (Rimini) | p. 15 | (6) |
| SPORT (Villamarina) | p. 12 | (6) |
| SANTANGIOLESE | p. 11 | (6) |

Prossimo turno: 28/11/03

| | |
|------------------------|-------------------------|
| SPORT (Villamarina) | - BAR PABLO (Martorano) |
| PLUTONE (Rimini) | - PINARELLA 1 (Cervia) |
| SANTANGIOLESE | - CENTRAL BAR (Rimini) |
| S.MARGHERITA (Bellar) | - ENERGY (Riccione) |
| LATINO (Rimini) | - GATTOLINO (Cesena) |
| SETTECROCIARI (Cesena) | - FILON (Rimini) |

Gasparoni Bruno



Tel. 0541-680235
Fax 0541-680235
Cell. 337-611913

Via Emilia Vecchia, 75 - Rimini

**Risultati del 21/11/2003 - 6° giornata
Serie " B " girone A**

| | | | |
|------------------------|---|-----------------------|------|
| CIRC.SPORT1 (Ravenna) | - | ENDAS (S.Stefano) | 1 -5 |
| SABRINA 1 (Mandriole) | - | Endas GUERRINI 1 (ra) | 2 -4 |
| BARFRATTI 1 (Classe) | - | FIUMAZZO 1 (Alfons) | 6 -0 |
| ARCI GIOVECCA (Lugo) | - | ARCI (S.Alberto) | 5 -1 |
| EUROPA (Ravenna) | - | GRANAROLO 1 (Faenza) | 4 -2 |
| Endas MAMELI (Ravenna) | - | BORGO VECCHIO (Reda) | 2 -4 |

Classifica

| | | | |
|------------------------|----|----|-----|
| EUROPA (Ravenna) | p. | 24 | (6) |
| BARFRATTI 1 (Classe) | p. | 24 | (6) |
| ARCI GIOVECCA (Lugo) | p. | 23 | (6) |
| CIRC.SPORT1 (Ravenna) | p. | 21 | (6) |
| ENDAS (S.Stefano) | p. | 20 | (6) |
| SABRINA 1 (Mandriole) | p. | 18 | (6) |
| ARCI (S.Alberto) | p. | 17 | (6) |
| Endas GUERRINI 1 (ra) | p. | 17 | (6) |
| GRANAROLO 1 (Faenza) | p. | 15 | (6) |
| BORGO VECCHIO (Reda) | p. | 14 | (6) |
| Endas MAMELI (Ravenna) | p. | 12 | (6) |
| FIUMAZZO 1 (Alfons) | p. | 11 | (6) |

Prossimo turno: 28/11/04

| | | |
|------------------------|---|-----------------------|
| BORGO VECCHIO (Reda) | - | ENDAS (S.Stefano) |
| SABRINA 1 (Mandriole) | - | CIRC.SPORT1 (Ravenna) |
| Endas GUERRINI 1 (ra) | - | FIUMAZZO 1 (Alfons) |
| ARCI GIOVECCA (Lugo) | - | BARFRATTI 1 (Classe) |
| ARCI (S.Alberto) | - | GRANAROLO 1 (Faenza) |
| Endas MAMELI (Ravenna) | - | EUROPA (Ravenna) |

**Risultati del 21/11/2003 - 6° giornata
Serie " B " girone B**

| | | | |
|-----------------------|---|------------------------|------|
| BORSA (Fusignano) | - | STUOIE (Lugo) | 4 -2 |
| SABRINA 2 (Mandriole) | - | BarFRATTI 2 (Classe) | 4 -2 |
| Endas GUERRINI 2 (ra) | - | ASIRELLI (Cotig) | 5 -1 |
| FIUMAZZO 2 (Alfons.) | - | BORGO TULIERO (Faenza) | 1 -5 |
| SYMBOL (Faenza) | - | GRANAROLO 2 (Faenza) | 3 -3 |
| RIONE GIALLO (Faenza) | - | CIRC.SPORT2 (Ravenna) | 3 -3 |

Classifica

| | | | |
|------------------------|----|----|-----|
| BORGO TULIERO (Faenza) | p. | 26 | (6) |
| BORSA (Fusignano) | p. | 23 | (6) |
| CIRC.SPORT 2 (Ravenna) | p. | 20 | (6) |
| GRANAROLO 2 (Faenza) | p. | 19 | (6) |
| Endas GUERRINI 2 (ra) | p. | 19 | (6) |
| STUOIE (Lugo) | p. | 18 | (6) |
| SYMBOL (Faenza) | p. | 17 | (6) |
| ASIRELLI (Cotig) | p. | 17 | (6) |
| BarFRATTI 2 (Classe) | p. | 17 | (6) |
| RIONE GIALLO (Faenza) | p. | 14 | (6) |
| FIUMAZZO 2 (Alfons.) | p. | 14 | (6) |
| SABRINA 2 (Mandriole) | p. | 12 | (6) |

Prossimo turno: 28/11/03

| | | |
|------------------------|---|-----------------------|
| CIRC.SPORT2 (Ravenna) | - | STUOIE (Lugo) |
| SABRINA 2 (Mandriole) | - | BORSA (Fusignano) |
| BarFRATTI 2 (Classe) | - | ASIRELLI (Cotig) |
| FIUMAZZO 2 (Alfons.) | - | Endas GUERRINI 2 (ra) |
| BORGO TULIERO (Faenza) | - | GRANAROLO 2 (Faenza) |
| RIONE GIALLO (Faenza) | - | SYMBOL (Faenza) |



Comitato di IMOLA

Organizza con la collaborazione

Bocciofila Castel S.Pietro Terme

Viale Terme, 740 - tel 051.943730 - fax 051.6949629 - chiuso il lunedì

**Gara Regionale
a COPPIE**

Sabato 29 Domenica 30 Novembre 2003

Giornate di Gara

Sabato 29 Novembre 2003 ore 14.00 - ore 20.00

Domenica 30 Novembre 2003 ore 09.00

Finali

Domenica 30 Novembre 2003 ore 14.00

Norme di Gara

Chiusura iscrizioni: Domenica 30 Novembre 2003 nei propri Comitati di appartenenza

Sorteggio: Lunedì 24 Novembre 2003 presso il Comitato di Imola, tel. 0542.32380

Partite eliminatorie ai punti 80 - Finale ai punti 80

Possono partecipare tutti i tesserati F.I.Bi.S. dell'Emilia Romagna

Vige il regolamento F.I.Bi.S.

Montepremi come da tabella F.I.Bi.S.

GRAN CAFFÉ

MOKA SIRS

Via Cesare Cantù, 24

47037 Dogana RSM

Tel. 0549/908001

CON SALA BILIARDI



il maggiolino

■ FORNITURE UFFICIO

■ ARTICOLI REGALO

Via Saffi, 88 - 47900 Rimini - Tel. 0541.786633 - Fax 0541.786625

e-mail: ilmaggiolinole@libero.it



Comitato di Macerata

Bar C.S.B. Bocc.MACERATESE

Via Piccinino, 1 - MACERATA - Tel. 0733.261964

4 Trofeo Banca delle MARCHE

Gara INTERREGIONALE a coppie senza vincolo di Comitato
a categorie separate

PROGRAMMA della MANIFESTAZIONE

| GIORNATA di GARA | Libere | 2° | 3° | Norme di partecipazione |
|--|--------|----|----|--|
| - LUNEDI' 24 - 11 - ore 20,30 | 1 | -- | 1 | |
| - MARTEDI' 25 - 11 - ore 20,30 | -- | 2 | -- | - Vietato Fumare - Obbligo divisa Nazionale |
| - MERCOLEDI' 26 - 11 - ore 20,30 | 1 | -- | 1 | - Vigè il regolamento F.I.Bi.S - 2003-2004 |
| - GIOVEDI' 27 - 11 - ore 20,30 | 1 | 1 | -- | - Isrizioni sig DUCA Gianfranco tel 368.3255357 |
| - SABATO 29 - 11 - ore 10,00 | 2 | 1 | 1 | - Termine Iscrizioni Domenica 23 Novem 2003 |
| - SABATO 29 - 11 - ore 14,00 | 2 | 1 | 1 | SEDE di GIOCO |
| FINALE | | | | Boc. MACERATESE - 4 BILIARDI |
| SABATO 29 - 11 - 2003 ore 17,30 | | | | Sabato 29 Novembre si gioca anche |
| | | | | C.S.B. AMATORI BILIARDO |
| | | | | via Severini, 20/6 - Tel 0733.230647 |

MONTEPREMI x 128 coppie

1° Classificati B.V. Euro 900.00 + Trofeo + Medaglia D'Oro

2° Classificati B.V. Euro 500.00 + Trofeo + Medaglia D'Oro

3/4° Classificati B.V. Euro 300.00 x 2 + Trofeo

5/8° Classificati B.V. Euro 200.00 x 4

9/16° Classificati B.V. Euro 150.00 x 8

PERDENTI 3° Partita B.V. Euro 30.00

Albo D'Oro

| | |
|------|---|
| 2000 | PALAZZESI A. - DIGERONIMO G. (S. Severino M) |
| 2001 | MAZZARINI M.. - DOMENICONI M.. (S. Mauro Pascoli) |
| 2002 | MOLDUZZI Luca. - LISI Gianluca. (Ravenna/Rimini) |

Risultati del 21/11/2003 - 6° giornata Serie " B " girone C

| | | | | | |
|----------------------|-------------------------|------|-----------------------|----------------------------|------|
| VILLAGRAPPA (Forli) | - BUSSECCHIO1 (Forli) | 2 -4 | SPORT 1 (Villamanina) | - CASTIGLIONE (Cervia) | 5 -1 |
| BUSSECCHIO2 (Ronco) | - Dell'AMORE2 (Forli) | 3 -3 | BARPABLO (Martorano) | - GATTOLINO (Cesena) | 1 -5 |
| Dell'AMORE1 (forli) | - CAVA RIVALTA (Forli) | 3 -3 | TORRE DelMORO1 (cese) | - AUTOSTRADA (V. Calabria) | 5 -1 |
| N.RESISTENZA (Forli) | - NADIANI (Fratta) | 3 -3 | RAPHAEL (S.Vittore) | - C.CITTADINO (Forlim) | 3 -3 |
| C.CITTADINO (Forlim) | - Endas MELDOLA (forli) | 3 -3 | IL BIRILLO (S.Egidio) | - SETTECROCIARI2 (Ces) | 5 -1 |
| Bar K 3 (Predappio) | - C.BALDUCCI (Forli) | 3 -3 | PRESIDENT (Forli) | - SPORT 2 (Villamar) | 2 -4 |

Classifica

| | | |
|-----------------------|-------|-----|
| Dell'AMORE1 (forli) | p. 23 | (6) |
| Endas MELDOLA (forli) | p. 22 | (6) |
| C.BALDUCCI (Forli) | p. 21 | (6) |
| C.CITTADINO (Forlim) | p. 21 | (6) |
| BUSSECCHIO1 (Forli) | p. 21 | (6) |
| CAVA RIVALTA (Forli) | p. 17 | (6) |
| Dell'AMORE2 (Forli) | p. 17 | (6) |
| Bar K 3 (Predappio) | p. 17 | (6) |
| N.RESISTENZA (Forli) | p. 16 | (6) |
| BUSSECCHIO2 (Ronco) | p. 15 | (6) |
| NADIANI (Fratta) | p. 14 | (6) |
| VILLAGRAPPA (Forli) | p. 12 | (6) |

Prossimo turno: 28/11/03

| | |
|----------------------|-------------------------|
| C.BALDUCCI (Forli) | - BUSSECCHIO1 (Forli) |
| BUSSECCHIO2 (Ronco) | - VILLAGRAPPA (Forli) |
| Dell'AMORE2 (Forli) | - CAVA RIVALTA (Forli) |
| N.RESISTENZA (Forli) | - Dell'AMORE1 (forli) |
| NADIANI (Fratta) | - Endas MELDOLA (forli) |
| Bar K 3 (Predappio) | - C.CITTADINO (Forlim) |

Risultati del 21/11/2003 - 6° giornata Serie " B " girone D

Classifica

| | | |
|--------------------------|-------|-----|
| SPORT 1 (Villamarina) | p. 25 | (6) |
| TORRE Del MORO1 (cese) | p. 22 | (6) |
| IL BIRILLO (S.Egidio) | p. 21 | (6) |
| RAPHAEL (S.Vittore) | p. 21 | (6) |
| GATTOLINO (Cesena) | p. 20 | (6) |
| SPORT 2 (Villamar) | p. 20 | (6) |
| PRESIDENT (Forli) | p. 19 | (6) |
| SETTECROCIARI2 (Ces) | p. 16 | (6) |
| AUTOSTRADA (V. Calabria) | p. 15 | (6) |
| C.CITTADINO (Forlim) | p. 14 | (6) |
| CASTIGLIONE (Cervia) | p. 13 | (6) |
| BARPABLO (Martorano) | p. 10 | (6) |

Prossimo turno: 28/11/03

| | |
|----------------------|----------------------------|
| SPORT 2 (Villamar) | - CASTIGLIONE (Cervia) |
| BARPABLO (Martorano) | - SPORT 1 (Villamanina) |
| GATTOLINO (Cesena) | - AUTOSTRADA (V. Calabria) |
| RAPHAEL (S.Vittore) | - TORRE DelMORO1 (cese) |
| C.CITTADINO (Forlim) | - SETTECROCIARI2 (Ces) |
| PRESIDENT (Forli) | - IL BIRILLO (S.Egidio) |

GreenMac

MACCHINE PER L'ALLUMINIO

Mauro Greppi
Cell. 348/0848511

Via S. Leo, 28 - Zona Ind.
47838 RICCIONE (RN)
Tel. 0541 607321
Fax 0541 699301
E-Mail: greenmac@libero.it
P. IVA 02669400406

**Risultati del 21/11/2003 - 6° giornata
Serie " B " girone E**

| | | |
|------------------------|-------------------------|------|
| SPORT 3 (Villamarina) | - AMATI (Montalbano) | 3 -3 |
| SETTECROCIARI (Cesena) | - SANTANGIOLESE | 4 -2 |
| TORRE delMORO2 (cese) | - S.MARGHERITA (Bellar) | 5 -1 |
| ENDAS (Borella) | - MERCEDES (Gatteo M) | 2 -4 |
| NUOVO (S.Mauro P) | - PUNTO VERDE (Montal) | 4 -2 |
| RIPOSO | - LIBERIO (Montalet) | 0 -0 |

Clasifica

| | | |
|------------------------|-------|-----|
| SETTECROCIARI (Cesena) | p. 26 | (6) |
| SPORT 3 (Villamarina) | p. 24 | (6) |
| NUOVO (S.Mauro P) | p. 19 | (6) |
| ENDAS (Borella) | p. 18 | (6) |
| TORRE delMORO2 (cese) | p. 17 | (6) |
| SANTANGIOLESE | p. 16 | (5) |
| LIBERIO (Montalet) | p. 15 | (5) |
| PUNTO VERDE (Montal) | p. 15 | (5) |
| AMATI (Montalbano) | p. 12 | (5) |
| MERCEDES (Gatteo M) | p. 9 | (5) |
| S.MARGHERITA (Bellar) | p. 9 | (5) |

Prossimo turno: 28/11/03

| | |
|------------------------|-------------------------|
| LIBERIO (Montalet) | - AMATI (Montalbano) |
| SETTECROCIARI (Cesena) | - SPORT 3 (Villamarina) |
| SANTANGIOLESE | - S.MARGHERITA (Bellar) |
| ENDAS (Borella) | - TORRE delMORO2 (cese) |
| MERCEDES (Gatteo M) | - PUNTO VERDE (Montal) |
| RIPOSO | - NUOVO (S.Mauro P) |

**Risultati del 21/11/2003 - 6° giornata
Serie " B " girone F**

| | | |
|-----------------------|----------------------|------|
| BARPACE 1 (cattol) | - PLUTONE 2 (Rimini) | 6 -0 |
| PLUTONE 1 (Rimini) | - ENERGY (Riccione) | 2 -4 |
| SANTANGIOLESE | - PERLA VERDE (Ricc) | 4 -2 |
| CENTRAL BAR (Rimini) | - FILON (Rimini) | 3 -3 |
| MOKA SIR'S (S.Marino) | - RIPOSO | 0 -0 |
| BARCITY (Riccione) | - BARPACE2 (cattol) | 3 -3 |

Clasifica

| | | |
|----------------------|-------|-----|
| FILON (Rimini) | p. 20 | (6) |
| ENERGY (Riccione) | p. 20 | (6) |
| PERLA VERDE (Ricc) | p. 19 | (6) |
| BAR PACE 1 (cattol) | p. 19 | (5) |
| PLUTONE 1 (Rimini) | p. 18 | (5) |
| SANTANGIOLESE | p. 17 | (5) |
| MOKASIR'S (S.Marino) | p. 16 | (5) |
| PLUTONE 2 (Rimini) | p. 14 | (6) |
| BARCITY (Riccione) | p. 13 | (5) |
| CENTRAL BAR (Rimini) | p. 13 | (5) |
| BAR PACE 2 (cattol) | p. 11 | (6) |

Prossimo turno: 28/11/03

| | |
|----------------------|-------------------------|
| BARPACE2 (cattol) | - PLUTONE 2 (Rimini) |
| PLUTONE 1 (Rimini) | - BARPACE 1 (cattol) |
| ENERGY (Riccione) | - PERLA VERDE (Ricc) |
| CENTRAL BAR (Rimini) | - SANTANGIOLESE |
| FILON (Rimini) | - RIPOSO |
| BARCITY (Riccione) | - MOKA SIR'S (S.Marino) |



Comitato di MILANO

organizza
IL C.S.B. MIRIAM Club (MI)

Via Pisino, 7 - MILANO - Tel. 02.27004284

Gara Nazionale 4 prova "Coppa delle Coppe"
Ambrogino D'Oro

Gara Nazionale Individuale categorie: **Master - 1° - 2°**
Valida come 4° prova della "Coppa delle Coppe"

Domenica 07/12 Lunedì 08/12/2003

GIORNATA di GARA

| | | |
|-----------|--------------|-----------|
| -DOMENICA | 07 - 12 - 03 | ore 10,00 |
| -LUNEDI' | 08 - 12 - 03 | ore 10,00 |

FINALE

LUNEDI' 08-12-2003

Norme di partecipazione

- Premi come da tabella Nazionale FIBiS
- Iscrizioni tramite i Comitati Provinciali al signor TOMMASINI tel. 051.6012525
- Termine Isrizioni DOMENICA 30 Novembre
- E' obbligatoria la divisa Nazionale
- Vale il regolamento F.I.Bi.S - 2003-2004

Eventuali CSB coinvolti per le batterie di qualificazione:

| | | | |
|----------------------|---------------------|--------|-------------------|
| * CSB ACCADEMIA | Via guinizzelli, 16 | Milano | - Tel.02.26145904 |
| * CSB PASSATEMPO | Via Procaccini,32/a | Milano | - Tel.02.3451655 |
| * CSB GIAMBELLINO | Piazza Tirana, 18 | Milano | - Tel.02.4155833 |
| * CSB PELLEGRINOROSI | Via P.Rossi, 93 | Milano | - Tel.02.6455963 |



ZONZINI
VINI • LIQUORI • BIBITE • DOLCIUMI

SERVIZIO A DOMICILIO

ZONZINI SILVANO e ANTONELLA
Via 4 Giugno - 47031 Serravalle R.S.M. - Tel. 0549/901844-900367, Fax 0549/901848



DA GIGI

| | |
|--------------------|---|
| Pizzeria | ✓ |
| Panini | ✓ |
| Piadineria | ✓ |
| Bar | ✓ |
| Sala Biliardi | ✓ |
| Visione Sky Calcio | ✓ |



Via Rosmini, 49 - Tel. 0541-371411 - Marebello (RN)



*La tua immagine...
un dolce
momento.*

P.zza S. Allende, 1
47824 Poggio Berni (RN)
Tel. 0541 629284 • Fax 0541 629150
zucchero@personalzucchero.com www.personalzucchero.com

PERSONAL
zucchero

OTTICA DIAMANTE

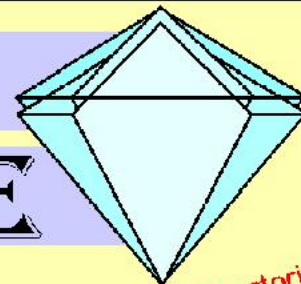

di Pompili Luciano

Convenienza e Garanzia

Controllo computerizzato della vista

Piccole riparazioni

a tutti i giocatori
e presidenti
sconto 15%

**Lenti a contatto
Usa e Getta**

I migliori materiali, le migliori firme

Vasta gamma di occhiali da sole



completi da vista a prezzi ECCEZIONALI

OTTICA DIAMANTE: Via Coletti, 37 - 47900 Rimini - Tel. 0541/53790

Risultati del 21/11/2003 - 6° giornata Serie " C " girone A

| | | | | | |
|-------------------------|--------------------------|------|------------------------|-------------------------|------|
| CIRC.SPORT (Ravenna) | - RIPOSO | 0 -0 | Bar ARCI 2 (S.Bartolo) | - Bar COOP 1 (S.Potito) | 2 -4 |
| ENDAS 1 (S.Stefano) | - Endas RONCALCECI | 4 -2 | CACCIA e PESCA 1 (Cot) | - RAMENGGHI (Bagnac) | 4 -2 |
| CRUDELIA de MON (Russi) | - CENTRALE (Punta Mar) | 4 -2 | CROAZIA (Lugo) | - ARCI GIOVECCA (Lugo) | 1 -5 |
| ROMEA (Ravenna) | - WLADY (Porto Corsini) | 3 -3 | ENDAS 2 (S.Stefano) | - BOCCIOF.1 (Massal) | 3 -3 |
| EUROPA (Ravenna) | - ENDAS MAMELI (Raven) | 1 -5 | BARSTUOIE (Lugo) | - RIPOSO | 0 -0 |
| Bar A.I.C.S. (Alfon) | - BAR ARCI 1 (S.Bartolo) | 4 -2 | LA FEROCO (Villanova) | - BORSA (Fusignano) | 4 -2 |

Classifica

| | | |
|-------------------------|-------|-----|
| ENDAS MAMELI (Raven) | p. 21 | (6) |
| WLADY (Porto Corsini) | p. 21 | (6) |
| BAR ARCI 1 (S.Bartolo) | p. 20 | (6) |
| CIRC.SPORT (Ravenna) | p. 18 | (5) |
| ENDAS 1 (S.Stefano) | p. 18 | (5) |
| Bar A.I.C.S. (Alfon) | p. 17 | (5) |
| Endas RONCALCECI | p. 17 | (6) |
| EUROPA (Ravenna) | p. 12 | (5) |
| ROMEA (Ravenna) | p. 12 | (5) |
| CENTRALE (Punta Mar) | p. 12 | (6) |
| CRUDELIA de MON (Russi) | p. 12 | (5) |

Prossimo turno: 28/11/03

| | |
|------------------------|---------------------------|
| BAR ARCI 1 (S.Bartolo) | - RIPOSO |
| ENDAS 1 (S.Stefano) | - CIRC.SPORT (Ravenna) |
| Endas RONCALCECI | - CENTRALE (Punta Mar) |
| ROMEA (Ravenna) | - CRUDELIA de MON (Russi) |
| WLADY (Porto Corsini) | - ENDAS MAMELI (Raven) |
| Bar A.I.C.S. (Alfon) | - EUROPA (Ravenna) |

Risultati del 21/11/2003 - 6° giornata Serie " C " girone B

| | | |
|------------------------|-------------------------|------|
| Bar ARCI 2 (S.Bartolo) | - Bar COOP 1 (S.Potito) | 2 -4 |
| CACCIA e PESCA 1 (Cot) | - RAMENGGHI (Bagnac) | 4 -2 |
| CROAZIA (Lugo) | - ARCI GIOVECCA (Lugo) | 1 -5 |
| ENDAS 2 (S.Stefano) | - BOCCIOF.1 (Massal) | 3 -3 |
| BARSTUOIE (Lugo) | - RIPOSO | 0 -0 |
| LA FEROCO (Villanova) | - BORSA (Fusignano) | 4 -2 |

Classifica

| | | |
|------------------------|-------|-----|
| ARCI GIOVECCA (Lugo) | p. 28 | (6) |
| BOCCIOF.1 (Massal) | p. 27 | (6) |
| Bar COOP 1 (S.Potito) | p. 20 | (6) |
| ENDAS 2 (S.Stefano) | p. 18 | (5) |
| LA FEROCO (Villanova) | p. 16 | (5) |
| BORSA (Fusignano) | p. 15 | (6) |
| RAMENGGHI (Bagnac) | p. 15 | (6) |
| BARSTUOIE (Lugo) | p. 12 | (5) |
| CROAZIA (Lugo) | p. 11 | (5) |
| CACCIA e PESCA 1 (Cot) | p. 11 | (5) |
| Bar ARCI 2 (S.Bartolo) | p. 7 | (5) |

Prossimo turno: 28/11/03

| | |
|------------------------|--------------------------|
| BORSA (Fusignano) | - Bar COOP 1 (S.Potito) |
| CACCIA e PESCA 1 (Cot) | - Bar ARCI 2 (S.Bartolo) |
| RAMENGGHI (Bagnac) | - ARCI GIOVECCA (Lugo) |
| ENDAS 2 (S.Stefano) | - CROAZIA (Lugo) |
| BOCCIOF.1 (Massal) | - RIPOSO |
| LA FEROCO (Villanova) | - BARSTUOIE (Lugo) |

MEDAGLIERE Aggiornato alla 6° giornata - 14/11/2003

Classifica dei primi 12 giocatori della serie "A"

| Singoli | | | Coppia | | |
|-----------------------------|--------------|----------------|------------------------------|----------------------------------|----------------------|
| 1° MASSACESI Giacomo | 6 (6) | Dif Ancona | 1° GIACCAGLIA Alessio | AGOSTINELLI Alberto 5 (6) | Dif Ancona |
| 2° POCOGNOLI Massimo | 5 (6) | Circ.s.maria (| 2° STAZI Paolo | ZAPPATERRENI Gino | 5 (5) Bar Altesino (|
| 3° BUONGUSTO Gianpaolo | 5 (6) | Dif Falconara | 3° GAMBELLA Claudio | TUCCI Massimo | 4 (5) Dif Ancona |
| 4° MERLI Leonardo | 5 (6) | C'era Una volt | 4° DELLA Bella luigi | ROMALDI Riccardo | 4 (6) Bar Cigno (moi |
| 5° MASSACESI Massimo | 5 (6) | Dif Ancona | 5° AGOSTINELLI Claudio | PUGNALONI Ferdinando | 4(5) Club Italia 1 |
| 6° CAPODIMONTE Maurizio | 4 (6) | Circ.s.maria (| 6° FANTINI Augusto | FENUCCI Franco | 3 (4) Circ.cittadino |
| 7° VITALI Carlo | 4 (6) | Cral Palombina | 7° ALBONETTI Giovanni | ESPOSTO Orfeo | 3 (6) Dif Falconara |
| 8° GRAMACCIA Roberto | 4 (6) | Dif Falconara | 8° GIOACCHINI Giorgio | MOSCA Marcello | 3 (5) Cral Palombina |
| 9° BARUFFI Giovanni | 4 (5) | Dif Ancona | 9° LUCARINI Estemio | POLLO Roberto | 3 (5) Circ.s.maria (|
| 10° AMADEI Odoardo | 3 (4) | Il Gabbiano (a | 10° BECIANI Stefano | TESTAGUZZA Tonino | 3 (5) C'era Una volt |
| 11° AGOSTINELLI Stefano | 3 (6) | Club Italia 2 | 11° MAY Carlo | VITALI Gianfranco | 3 (6) Il Gabbiano (a |
| 12° CANALI Flaviano | 3 (6) | Club Italia 2 | 12° SPADINI Maurizio | TOMBOLESI Raffaele | 3 (4) Dif Falconara |

Classifica dei primi 12 giocatori della serie "B"

| Singoli | | | Coppia | | |
|-----------------------------|--------------|----------------|---------------------------------|----------------------|-----------------------------|
| 1° CAMPANA Francesco | 5 (5) | C'era Una volt | 1° OLIVIERI Massimiliano | SORDI Eugenio | 6 (6) Circ.s.maria (|
| 2° CRIVELLI Valerio | 5 (6) | Dif Ancona | 2° FIARA Paolo | RENZI Andrea | 5 (5) Dif Ancona |
| 3° STRONA Sergio | 4 (5) | Porta Del borg | 3° MENGONI Rolando | PALLAVICINI Roberto | 4 (6) Dif Falconara |
| 4° SPACCA Romualdo | 4 (5) | Porta Del borg | 4° MOSCA Maurizio | BORGHI Gino | 4 (6) Caffè centrale |
| 5° AMADORI Alessandro | 4 (6) | Bar Cigno (moi | 5° SCARAFONI Franco | ROSSI Fabrizio | 4 (5) Circ.s.maria (|
| 6° DONATO Jacopo | 4 (4) | Circ.cittadino | 6° MIGLIOSI Giovanni | RICCIOTTI? | 4 (4) Dif Ancona |
| 7° AMADIO Gianfranco | 4 (6) | Dif Falconara | 7° FILONZI Maurizio | BRUNONI Cristian | 3 (4) C'era Una volt |
| 8° MANONI Alceo | 3 (5) | Cral Palombina | 8° BERTINI Francesco | BURATTINI Primo | 3 (4) Dif Ancona |
| 9° GIROLIMINI Aurelio | 3 (4) | Il Gabbiano (a | 9° LUCARINI Umberto | CRISPIANI Antonio | 3 (5) Caffè centrale |
| 10° POLIDORI Fausto | 3 (4) | Il Gabbiano (a | 10° SANTUCCI Mauro | PIETRINI Arnaldo | 3 (4) Circ G.leopard |
| 11° FERRETTI Paolo | 3 (4) | Circ.cittadino | 11° GRATI Massimo | MIRI Antonio | 3 (5) Il Gabbiano (a |
| 12° BOCCALI Stefano | 3 (5) | C'era Una volt | 12° BARTOZZI Marcello | LIUTI Giovanni | 3 (3) Dif Falconara |

TRATTORIA DA "LA GISA"



Via Beccadelli, 13 - 47900 RIMINI
Tel. 0541.50190 ~ Cell. 0348.7035911



Via Plutone, 3
47900 - Rimini
Tel. 0541 770634

4 biliardi
internazionali

**CRONISTORIA-6°Giornata
Serie A girone A**

Bar ALTESINO (Cerreto) - DLFALCONARA (3 - 3)

| | | |
|--------------------|--------------|---------|
| s. Bartocci E. | Maggio C. | 90 - 87 |
| s. Pataracchia L. | Gramaccia R. | 38 - 90 |
| s. Carlucci G. | Buongusto G. | 81 - 90 |
| c. Zappaterreni G. | Spadini M. | 80 - 30 |
| Stazi P. | Meme F. | |
| c. Alcool R. | Vazomi D. | 80 - 36 |
| c. Pallucca G. | Tombolesi R. | |
| c. Biondi A. | Esposito O. | 51 - 80 |
| Pataracchia R. | Albonetti G. | |

Club ITALIA1 (Osimo) - DLFANCONA (2 - 4)

| | | |
|-------------------|----------------|--------|
| s. Saracchini M. | Massaccesi G. | 0 - 90 |
| s. Agostinelli S. | Baruffi G. | 90 - 0 |
| s. Sabbatini T. | Massaccesi M. | 0 - 90 |
| c. Pugnaloni F. | Agostinelli A. | 80 - 0 |
| Agostinelli C. | Giaccaglia A. | |
| c. Biondini G. | Massaccesi A. | 0 - 80 |
| c. Sanpaolosi M. | Casaccia F. | |
| c. Facchin L. | Gambella C. | 0 - 80 |
| Marinelli S. | Tucci M. | |

14 FEBBRAIO (Ancona) - CRALPALOMBINA (Falc) (5 - 1)

| | | |
|-----------------|---------------|---------|
| s. Baldoni B. | Vitali C. | 90 - 42 |
| s. Volponi R. | Stefanelli G. | 90 - 64 |
| s. Tavoloni G. | Nisi C. | 90 - 58 |
| c. Barbotti M. | Guercio G. | 44 - 80 |
| Bovio A. | Montali A. | |
| c. Padovani O. | Marconi L. | 80 - 46 |
| c. Santangeb M. | Mondini S. | |
| c. Quattini E. | Mosca M. | 80 - 66 |
| Marescia A. | Gioacchini G. | |

C'ERAUNAVOLTA (Jesi) - Circ.CITTADINO (Jesi) (2 - 4)

| | | |
|-----------------|--------------|---------|
| s. Merli L. | Fenucci F. | 28 - 90 |
| s. Mazzarini F. | Ronconi G. | 90 - 45 |
| s. Pergolini S. | Ronconi S. | 45 - 90 |
| c. Brumelli E. | Liera M. | 80 - 73 |
| Nelli E. | Fantini A. | |
| c. Belagamba M. | Sabbatini M. | 78 - 80 |
| Montalbini G. | Grassi ? | |
| c. Becani S. | Ottaviani M. | 43 - 80 |
| Frattesi G. | Bertini C. | |

IL GABBIANO (Ancona) - Bar CIGNO (Moie) (3 - 3)

| | | |
|-----------------|----------------|-------|
| s. Cecchetti A. | Posanzini S. | 1 - 0 |
| s. Amadei O. | Brutti G. | 1 - 0 |
| s. Pretini M. | Duca W. | 1 - 0 |
| c. Agnoli P. | Bucciarelli F. | 0 - 1 |
| Moline li L. | Lucarelli A. | |
| c. May C. | Delia B. | 0 - 1 |
| Vitali G. | Romaldi R. | |
| c. Gabrielli E. | Morico S. | 0 - 1 |
| Priolo V. | Piccioni R. | |

Circ.S.MARIA (Fabriano) - Club ITALIA2 (Osimo) (4 - 2)

| | | |
|-------------------|----------------|---------|
| s. Antonelli F. | Canali F. | 90 - 80 |
| s. Capodimonte M. | Agostinelli S. | 90 - 51 |
| s. Pocognoli M. | Canali F. | 90 - 71 |
| c. Animobono S. | Milone M. | 37 - 80 |
| Vezzini E. | Arcuri M. | |
| c. Mearelli U. | Cigolini L. | 80 - 13 |
| Piersigilli L. | Magliani O. | |
| c. Lucani E. | Trillini G. | 37 - 80 |
| Pollo R. | Martelli G. | |

**CRONISTORIA-6°Giornata
Serie B girone A**

CRALPALOMBINA (Falc) - RIPOSO (0 - 0)

| | | |
|------|---|-------|
| s. . | . | 0 - 0 |
| s. . | . | 0 - 0 |
| s. . | . | 0 - 0 |
| c. . | . | 0 - 0 |
| c. . | . | 0 - 0 |
| c. . | . | 0 - 0 |

Caffe'CENTRALE (Ancona) - C'ERAUNAVOLTA (Jesi) (2 - 4)

| | | |
|------------------|------------------|---------|
| s. Pierangeli C. | Boccali S. | 67 - 95 |
| s. Saba G. | Campana F. | 79 - 96 |
| s. Marini R. | Filonzi M. | 90 - 89 |
| c. Lucarini U. | Spurio F. | 87 - 62 |
| c. Crispiani A. | Santarelli ? | |
| c. Pietrini G. | Brunoni C. | 65 - 80 |
| c. Venatoni F. | Pompili A. | |
| c. Borghi G. | Pennacchietti E. | 70 - 80 |
| Mosca M. | Gasparini M. | |

DLFFALCONARA - PORTA DEL BORGO (Fabr) (5 - 1)

| | | |
|----------------|----------------|---------|
| s. Luccioni U. | Spacca R. | 74 - 90 |
| s. Amadio G. | Sirona S. | 90 - 81 |
| s. Picchio G. | Terziano A. | 90 - 89 |
| c. Giuliani P. | Civellaro G. | 80 - 76 |
| Principi L. | Bianchi E. | |
| c. Liuti G. | Ciappelloni E. | 80 - 30 |
| Bartozzi M. | Cardoni F. | |
| c. Mengoni R. | Cocco R. | 80 - 75 |
| Palavicini R. | Laido' M. | |

DLFANCONA - IL GABBIANO (Ancona) (5 - 1)

| | | |
|--------------------|---------------|---------|
| s. Di Francesco A. | Girolimini A. | 90 - 86 |
| s. Crivelli V. | Polenti S. | 90 - 56 |
| s. Guidi F. | Polidori F. | 49 - 90 |
| c. Migliosi G. | Breccia A. | 80 - 58 |
| Ricciotti ? | Usanza E. | |
| c. Bertini F. | Grati M. | 80 - 73 |
| Buratini P. | Mini A. | |
| c. Fiara P. | Pelosi M. | 80 - 68 |
| Renzi A. | Bontempi B. | |

Circ.CITTADINO (Jesi) - Circ.S.MARIA (Fabriano) (3 - 3)

| | | |
|-----------------|----------------|---------|
| s. Donato J. | Lazzari G. | 90 - 69 |
| s. Angelelli M. | Guerci L. | 90 - 67 |
| s. Ferretti P. | Piermartini E. | 90 - 60 |
| c. Cecconi M. | Rossi F. | 25 - 80 |
| Spurio S. | Scarafoni F. | |
| c. Amici E. | Eutizi T. | 53 - 80 |
| Paziani F. | Bugatti G. | |
| c. Ronconi M. | Olivieri M. | 75 - 80 |
| Cardinali M. | Sordi E. | |

Bar CIGNO (Moie) - Circ.G.LEOPARDI (Falc) (4 - 2)

| | | |
|------------------|----------------|---------|
| s. Amadori A. | Buccolini G. | 90 - 65 |
| s. Brilli P. | Giuliani D. | 90 - 59 |
| s. Lorensetti J. | Favi F. | 90 - 61 |
| c. Colo G. | Masseria M. | 64 - 80 |
| Chiappa F. | Corinaldesi T. | |
| c. Staffolani A. | Pietrini A. | 81 - 75 |
| Cotichini M. | Santucci M. | |
| c. Valchera T. | Rocchetti R. | 72 - 80 |
| Mercanti R. | Niccolini I. | |

**Risultati del 21/11/2003 - 6° giornata
Serie " C " girone C**

| | | | |
|------------------------|---|------------------------|-------|
| IFIORI (Faenza) | - | CACCIA e PESCA 2 (Cot) | 2 - 4 |
| Bar COOP 2 (S.Poitto) | - | AL PUNTO (Faenza) | 2 - 4 |
| ANSPI (S.Andrea) | - | CAMPAGNOLO (Pieve Ces) | 2 - 4 |
| VILLANINA (Riolo T.) | - | BOCCIOF2 (Massal) | 6 - 0 |
| BORGO TULIERO (Faenza) | - | RIPOSO | 0 - 0 |
| GRANAROLO (Faenza) | - | SYMBOL (Faenza) | 3 - 3 |

Classifica

| | | |
|------------------------|-------|-----|
| CACCIA e PESCA 2 (Cot) | p. 27 | (6) |
| CAMPAGNOLO (Pieve Ces) | p. 20 | (6) |
| VILLANINA (Riolo T.) | p. 19 | (5) |
| SYMBOL (Faenza) | p. 18 | (6) |
| BOCCIOF2 (Massal) | p. 18 | (6) |
| IFIORI (Faenza) | p. 17 | (5) |
| BORGO TULIERO (Faenza) | p. 16 | (5) |
| AL PUNTO (Faenza) | p. 14 | (6) |
| ANSPI (S.Andrea) | p. 13 | (5) |
| GRANAROLO (Faenza) | p. 11 | (5) |
| Bar COOP 2 (S.Poitto) | p. 7 | (5) |

Prossimo turno: 28/11/03

| | | |
|-----------------------|---|------------------------|
| SYMBOL (Faenza) | - | CACCIA e PESCA 2 (Cot) |
| Bar COOP 2 (S.Poitto) | - | IFIORI (Faenza) |
| AL PUNTO (Faenza) | - | CAMPAGNOLO (Pieve Ces) |
| VILLANINA (Riolo T.) | - | ANSPI (S.Andrea) |
| BOCCIOF2 (Massal) | - | RIPOSO |
| GRANAROLO (Faenza) | - | BORGO TULIERO (Faenza) |

**Risultati del 21/11/2003 - 6° giornata
Serie " C " girone D**

| | | | |
|-----------------------|---|----------------------|-------|
| C.BALDUCCI (Fod□) | - | BUSSECCHIO1 (For□) | 3 - 3 |
| BUSSECCHIO3 (For□) | - | Dell'AMORE (For□) | 3 - 3 |
| Arci FIUMANA 1 (Pred) | - | N.RESISTENZA2 (For) | 2 - 4 |
| Arci ASIOLI (For□) | - | PIT BULL (Forlimpop) | 3 - 3 |
| DURAZZANINO (For□) | - | CARPINELLO 1 (Fori) | 2 - 4 |
| BLUE BAR (Selbagn) | - | ENDAS (Vilagrappa) | 3 - 3 |

Classifica

| | | |
|-----------------------|-------|-----|
| C.BALDUCCI (For□) | p. 27 | (6) |
| BUSSECCHIO1 (Fod□) | p. 24 | (6) |
| PIT BULL (Forlimpop) | p. 22 | (6) |
| DURAZZANINO (For□) | p. 19 | (6) |
| ENDAS (Vilagrappa) | p. 18 | (6) |
| N.RESISTENZA 2 (For) | p. 18 | (6) |
| BUSSECCHIO3 (Fod□) | p. 18 | (6) |
| Dell'AMORE (For□) | p. 17 | (6) |
| Arci ASIOLI (For□) | p. 16 | (6) |
| CARPINELLO 1 (Fori) | p. 15 | (6) |
| BLUE BAR (Selbagn) | p. 13 | (6) |
| Arci FIUMANA 1 (Pred) | p. 9 | (6) |

Prossimo turno: 28/11/03

| | | |
|----------------------|---|-----------------------|
| ENDAS (Vilagrappa) | - | BUSSECCHIO1 (For□) |
| BUSSECCHIO3 (For□) | - | C.BALDUCCI (Fod□) |
| Dell'AMORE (For□) | - | N.RESISTENZA2 (For) |
| Arci ASIOLI (For□) | - | Arci FIUMANA 1 (Pred) |
| PIT BULL (Forlimpop) | - | CARPINELLO 1 (Fori) |
| BLUE BAR (Selbagn) | - | DURAZZANINO (For□) |



ZAVAGLIA SERGIO & C.S.A.S.

COMMERCIO INGROSSO PRODOTTI ORTOFRUTTICOLI

Mercato Ortofrutticolo Box 25-27-29-31 RIMINI
Tel. e Fax 0541/740265 - 740418

**Per la tua PUBBLICITA' telefona a - PIERI Maurizio -
tel. 0541/770341 - cell. 347.0335169
Scrivi - E-mail. cribbpieri@libero.it / csbpogdora@libero.it**

**Risultati del 21/11/2003 - 6° giornata
Serie "C" girone E**

| | | | | | | | |
|-----------------------|---|------------------------|-------|------------------------|---|-------------------------|-------|
| HAPPY DAY'S (Forlì) | - | PESCACCIA (Forlì) | 2 - 4 | CAPOCOLLE (Cesena) | - | Pol.RONTA2 (Cesena) | 2 - 4 |
| BUSSECCHIO2 (Ronco) | - | RIPOSO | 0 - 0 | PUNTO VERDE 1 (castig) | - | CACCIATORE 2 (M.Nuova) | 6 - 0 |
| Arci FIUMANA 2 (Pred) | - | N.RESISTENZA 1 (Forlì) | 2 - 4 | CACCIATORE 1 (M.Nuova) | - | Bar RAPHAEL (S.Vittore) | 4 - 2 |
| RIVALTA (Cava) | - | DURAZZANINO (I) | 4 - 2 | RIPOSO | - | BORGO PAGLIA | 0 - 0 |
| LEONCELLI (Forlìmp) | - | PRESIDENT (Ronco) | 3 - 3 | ENDAS (Forlimpopoli) | - | SETTECROCIARI (Ces) | 4 - 2 |
| CARPINELLO2 (Forlì) | - | Endas MARINI (Forlì) | 2 - 4 | GATTOLINO1 (Cesena) | - | PINARELLA 2 (Cervia) | 4 - 2 |

Classifica

| | | | |
|------------------------|----|----|-----|
| N.RESISTENZA 1 (Forlì) | p. | 27 | (6) |
| PRESIDENT (Ronco) | p. | 25 | (6) |
| Endas MARINI (Forlì) | p. | 24 | (6) |
| DURAZZANINO (I) | p. | 22 | (6) |
| PESCACCIA (Forlì) | p. | 22 | (6) |
| LEONCELLI (Forlìmp) | p. | 19 | (5) |
| Arci FIUMANA 2 (Pred) | p. | 10 | (5) |
| CARPINELLO2 (Forlì) | p. | 10 | (5) |
| RIVALTA (Cava) | p. | 8 | (5) |
| HAPPY DAY'S (Forlì) | p. | 7 | (5) |
| BUSSECCHIO2 (Ronco) | p. | 6 | (5) |

Prossimo turno: 28/11/03

| | | |
|----------------------|---|------------------------|
| Endas MARINI (Forlì) | - | PESCACCIA (Forlì) |
| BUSSECCHIO2 (Ronco) | - | HAPPY DAY'S (Forlì) |
| RIPOSO | - | N.RESISTENZA 1 (Forlì) |
| RIVALTA (Cava) | - | Arci FIUMANA 2 (Pred) |
| DURAZZANINO (I) | - | PRESIDENT (Ronco) |
| CARPINELLO2 (Forlì) | - | LEONCELLI (Forlìmp) |

**Risultati del 21/11/2003 - 6° giornata
Serie "C" girone F**

| | | | |
|------------------------|---|-------------------------|-------|
| CAPOCOLLE (Cesena) | - | Pol.RONTA2 (Cesena) | 2 - 4 |
| PUNTO VERDE 1 (castig) | - | CACCIATORE 2 (M.Nuova) | 6 - 0 |
| CACCIATORE 1 (M.Nuova) | - | Bar RAPHAEL (S.Vittore) | 4 - 2 |
| RIPOSO | - | BORGO PAGLIA | 0 - 0 |
| ENDAS (Forlimpopoli) | - | SETTECROCIARI (Ces) | 4 - 2 |
| GATTOLINO1 (Cesena) | - | PINARELLA 2 (Cervia) | 4 - 2 |

Classifica

| | | | |
|-------------------------|----|----|-----|
| ENDAS (Forlimpopoli) | p. | 22 | (6) |
| PUNTO VERDE 1 (castig) | p. | 22 | (6) |
| SETTECROCIARI (Ces) | p. | 21 | (5) |
| CACCIATORE 1 (M.Nuova) | p. | 18 | (6) |
| Pol.RONTA2 (Cesena) | p. | 17 | (5) |
| GATTOLINO1 (Cesena) | p. | 17 | (6) |
| PINARELLA 2 (Cervia) | p. | 16 | (5) |
| BORGO PAGLIA | p. | 16 | (5) |
| CAPOCOLLE (Cesena) | p. | 16 | (6) |
| Bar RAPHAEL (S.Vittore) | p. | 9 | (5) |
| CACCIATORE 2 (M.Nuova) | p. | 6 | (5) |

Prossimo turno: 28/11/03

| | | |
|------------------------|---|-------------------------|
| PINARELLA 2 (Cervia) | - | Pol.RONTA2 (Cesena) |
| PUNTO VERDE 1 (castig) | - | CAPOCOLLE (Cesena) |
| CACCIATORE 2 (M.Nuova) | - | Bar RAPHAEL (S.Vittore) |
| RIPOSO | - | CACCIATORE 1 (M.Nuova) |
| BORGO PAGLIA | - | SETTECROCIARI (Ces) |
| GATTOLINO1 (Cesena) | - | ENDAS (Forlimpopoli) |

Risultati e Classifiche del 21/11/2003 - 7° giornata Serie "B" ANCONA

| | | | |
|-------------------------|---|-------------------------|-------|
| RIPOSO | - | DLF FALCONARA | 0 - 0 |
| C'ERA UNA VOLTA (Jesi) | - | Bar CIGNO (Moie) | 5 - 1 |
| PORTA Del BORGO (Fabr) | - | Circ.CITTADINO (Jesi) | 5 - 1 |
| IL GABBIANO (Ancona) | - | CRAL PALOMBINA (Falc) | 4 - 2 |
| Circ.G.LEOPARDI (Falc) | - | DLF ANCONA | 2 - 4 |
| Circ.S.MARIA (Fabriano) | - | Caffe'CENTRALE (Ancona) | 3 - 3 |

Classifica

| | | | |
|-------------------------|-------|-------|-----|
| DLF ANCONA | | p. 28 | (7) |
| PORTA Del BORGO (Fabr) | | p. 21 | (6) |
| Circ.S.MARIA (Fabriano) | | p. 21 | (7) |
| C'ERA UNA VOLTA (Jesi) | | p. 21 | (6) |
| IL GABBIANO (Ancona) | | p. 19 | (6) |
| Caffe'CENTRALE (Ancona) | | p. 19 | (7) |
| DLF FALCONARA | | p. 18 | (6) |
| Circ.G.LEOPARDI (Falc) | | p. 17 | (6) |
| Bar CIGNO (Moie) | | p. 17 | (7) |
| CRAL PALOMBINA (Falc) | | p. 15 | (6) |
| Circ.CITTADINO (Jesi) | | p. 14 | (6) |

Prossimo turno: 28/11/03

| | | |
|-------------------------|---|------------------------|
| RIPOSO | - | Bar CIGNO (Moie) |
| C'ERA UNA VOLTA (Jesi) | - | Circ.CITTADINO (Jesi) |
| CRAL PALOMBINA (Falc) | - | PORTA Del BORGO (Fabr) |
| Caffe'CENTRALE (Ancona) | - | DLF FALCONARA |
| Circ.S.MARIA (Fabriano) | - | DLF ANCONA |
| IL GABBIANO (Ancona) | - | Circ.G.LEOPARDI (Falc) |



BAR GIORGIO

CAFFETTERIA - PANINERIA - APERITIVI

Sala biliardo climatizzata

Sala Gioco Carte









Via Leonardo da Vinci, 90/A - 47900 Rimini - Tel. 0541 370122



BAR TRATTORIA

Primi piatti fatti a mano

Via S.Aquilina, 34

47900 Rimini (Rn)

Tel. 0541 756945

Fax 0541 756396

CHIUSO IL LUNEDI'

Risultati e Classifiche del 21/11/2003 - 7° giornata Serie "A" ANCONA

| | | | |
|-----------------------|---------------------------|---|-----|
| DLF FALCONARA | - 14 FEBBRAIO (Ancona) | 1 | - 5 |
| DLF ANCONA | - Circ.S.MARIA (Fabriano) | 4 | - 2 |
| CRAL PALOMBINA (Falc) | - IL GABBIANO (Ancona) | 3 | - 3 |
| Circ.CITTADINO (Jesi) | - Bar ALTESINO (Cerreto) | 4 | - 2 |
| Club ITALIA 2 (Osimo) | - C'ERA UNA VOLTA (Jesi) | 3 | - 3 |
| Bar CIGNO (Moie) | - Club ITALIA 1 (Osimo) | 4 | - 2 |

Classifica

| | | |
|-------------------------|-------|-----|
| DLF ANCONA | p. 33 | (7) |
| 14 FEBBRAIO (Ancona) | p. 24 | (7) |
| Club ITALIA 2 (Osimo) | p. 23 | (7) |
| Bar CIGNO (Moie) | p. 21 | (7) |
| Circ.CITTADINO (Jesi) | p. 21 | (7) |
| C'ERA UNA VOLTA (Jesi) | p. 21 | (7) |
| CRAL PALOMBINA (Falc) | p. 20 | (7) |
| Club ITALIA 1 (Osimo) | p. 19 | (7) |
| IL GABBIANO (Ancona) | p. 18 | (7) |
| DLF FALCONARA | p. 18 | (7) |
| Circ.S.MARIA (Fabriano) | p. 17 | (7) |
| Bar ALTESINO (Cerreto) | p. 17 | (7) |

Prossimo turno: 28/11/03

| | |
|-----------------------|---------------------------|
| DLF FALCONARA | - Circ.S.MARIA (Fabriano) |
| DLF ANCONA | - IL GABBIANO (Ancona) |
| CRAL PALOMBINA (Falc) | - Bar ALTESINO (Cerreto) |
| Club ITALIA 1 (Osimo) | - 14 FEBBRAIO (Ancona) |
| Bar CIGNO (Moie) | - C'ERA UNA VOLTA (Jesi) |
| Circ.CITTADINO (Jesi) | - Club ITALIA 2 (Osimo) |

Risultati del 21/11/2003 - 6° giornata Serie "C" girone G

| | | | | | |
|------------------------|--------------------------|-------|----------------------|-------------------------|-------|
| LIBERIO (Montalet) | - PUNTO VERDE 2 (castig) | 5 - 1 | ACLI (S.Angelo) | - Bar ELIO 2 (Rimini) | 6 - 0 |
| PolRONTA 1 (Cesena) | - TORRE delMORO (Cesena) | 4 - 2 | AMATI (Montalbano) | - Bar FELIX (Gambett) | 5 - 1 |
| RIPOSO | - Endas BORELLA (Cesena) | 0 - 0 | LEVANTE (Savignano) | - S.MARGHERITA (Bellar) | 2 - 4 |
| AUTOSTRADA (V.Calabra) | - IL BIRILLO (S.Egidio) | 3 - 3 | RIPOSO | - NUOVO 1 (S.Mauro P) | 0 - 0 |
| NUOVO 2 (S.Mauro P) | - GATTOLINO 2 (Cesena) | 4 - 2 | MERCEDES (Gatteo M) | - CECCHINI 2 (rimini) | 3 - 3 |
| SETTECROCIARI 1 (Ces) | - PINARELLA 1 (Cervia) | 3 - 3 | GATTOLINO 3 (Cesena) | - SPORT (Vilamarina) | 3 - 3 |

Classifica

| | | |
|-------------------------|-------|-----|
| NUOVO 2 (S.Mauro P) | p. 21 | (6) |
| SETTECROCIARI 1 (Ces) | p. 21 | (6) |
| PINARELLA 1 (Cervia) | p. 20 | (5) |
| AUTOSTRADA (V.Calabra) | p. 20 | (6) |
| IL BIRILLO (S.Egidio) | p. 20 | (5) |
| TORRE del MORO (Cesena) | p. 19 | (5) |
| GATTOLINO 2 (Cesena) | p. 17 | (5) |
| PolRONTA 1 (Cesena) | p. 17 | (6) |
| LIBERIO (Montalet) | p. 14 | (6) |
| Endas BORELLA (Cesena) | p. 6 | (5) |
| PUNTO VERDE 2 (castig) | p. 5 | (5) |

Prossimo turno: 28/11/03

| | |
|------------------------|--------------------------|
| PINARELLA 1 (Cervia) | - PUNTO VERDE 2 (castig) |
| PolRONTA 1 (Cesena) | - LIBERIO (Montalet) |
| TORRE delMORO (Cesena) | - Endas BORELLA (Cesena) |
| AUTOSTRADA (V.Calabra) | - RIPOSO |
| IL BIRILLO (S.Egidio) | - GATTOLINO 2 (Cesena) |
| SETTECROCIARI 1 (Ces) | - NUOVO 2 (S.Mauro P) |

Risultati del 21/11/2003 - 6° giornata Serie "C" girone H

| | | |
|----------------------|-------------------------|-------|
| ACLI (S.Angelo) | - Bar ELIO 2 (Rimini) | 6 - 0 |
| AMATI (Montalbano) | - Bar FELIX (Gambett) | 5 - 1 |
| LEVANTE (Savignano) | - S.MARGHERITA (Bellar) | 2 - 4 |
| RIPOSO | - NUOVO 1 (S.Mauro P) | 0 - 0 |
| MERCEDES (Gatteo M) | - CECCHINI 2 (rimini) | 3 - 3 |
| GATTOLINO 3 (Cesena) | - SPORT (Vilamarina) | 3 - 3 |

Classifica

| | | |
|-----------------------|-------|-----|
| AMATI (Montalbano) | p. 24 | (6) |
| ACLI (S.Angelo) | p. 23 | (6) |
| LEVANTE (Savignano) | p. 20 | (6) |
| NUOVO 1 (S.Mauro P) | p. 19 | (5) |
| S.MARGHERITA (Bellar) | p. 16 | (5) |
| MERCEDES (Gatteo M) | p. 16 | (6) |
| GATTOLINO 3 (Cesena) | p. 14 | (6) |
| Bar FELIX (Gambett) | p. 14 | (5) |
| SPORT (Vilamarina) | p. 13 | (5) |
| CECCHINI 2 (rimini) | p. 13 | (5) |
| Bar ELIO 2 (Rimini) | p. 8 | (5) |

Prossimo turno: 28/11/03

| | |
|----------------------|-------------------------|
| SPORT (Vilamarina) | - Bar ELIO 2 (Rimini) |
| AMATI (Montalbano) | - ACLI (S.Angelo) |
| Bar FELIX (Gambett) | - S.MARGHERITA (Bellar) |
| RIPOSO | - LEVANTE (Savignano) |
| NUOVO 1 (S.Mauro P) | - CECCHINI 2 (rimini) |
| GATTOLINO 3 (Cesena) | - MERCEDES (Gatteo M) |



**Snak Bar
Cecchinini**

AMPIO SERVIZIO DI CAFFETTERIA E SNACK-BAR

RICEVITORIA:
TOTIP - CORSE TRIS - ENALOTTO
PUNTO VENDITA BIGLIETTI FS
TV SATELLITE - Sky TV

APERTURA ORE 5.30

Via Marecchiese, 309 - Tel 0541/727612 Rimini - Chiuso il lunedì



**CAVALLI
GOMME**

di ARLOTTI FIORENZO & C.

**VENDITA E ASSISTENZA PNEUMATICI
DI TUTTE LE MARCHE**

Via Flaminia, 78/A - 47900 RIMINI - Tel. 0541/384213

**Risultati del 21/11/2003 - 6° giornata
Serie " C " girone I**

| | | |
|-----------------------|-------------------------|------|
| PERLA VERDE 1 (Ricc.) | - ENERGY (Riccione) | 4 -2 |
| Bar ELIO 1 (Rimini) | - BARAMICO (Rimini) | 3 -3 |
| Bar ANGELO 1 (Rimini) | - TOP TEN (Riccione) | 3 -3 |
| CENTRALBAR (Rimini) | - MOKA SIR'S (S.Marino) | 4 -2 |
| LATINO (Rimini) | - Bar CITY (Riccione) | 4 -2 |
| CECCHINI 1 (Rimini) | - PERLA VERDE 2 (Ricc.) | 2 -4 |

Classifica

| | | |
|-----------------------|-------|-----|
| PERLA VERDE 2 (Ricc.) | p. 26 | (6) |
| CECCHINI 1 (Rimini) | p. 24 | (6) |
| CENTRALBAR (Rimini) | p. 20 | (6) |
| Bar ELIO 1 (Rimini) | p. 19 | (6) |
| PERLA VERDE 1 (Ricc.) | p. 18 | (6) |
| TOP TEN (Riccione) | p. 18 | (6) |
| LATINO (Rimini) | p. 18 | (6) |
| BARAMICO (Rimini) | p. 17 | (6) |
| Bar CITY (Riccione) | p. 17 | (6) |
| Bar ANGELO 1 (Rimini) | p. 17 | (6) |
| MOKASIR'S (S.Marino) | p. 12 | (6) |
| ENERGY (Riccione) | p. 10 | (6) |

Prossimo turno: 28/11/03

| | |
|-----------------------|-------------------------|
| PERLA VERDE 2 (Ricc.) | - ENERGY (Riccione) |
| Bar ELIO 1 (Rimini) | - PERLA VERDE 1 (Ricc.) |
| BARAMICO (Rimini) | - TOP TEN (Riccione) |
| CENTRALBAR (Rimini) | - Bar ANGELO 1 (Rimini) |
| MOKA SIR'S (S.Marino) | - Bar CITY (Riccione) |
| CECCHINI 1 (Rimini) | - LATINO (Rimini) |



PEGASOFT
Your Digital Solution Architect

Sviluppo Software
Integrazione di Sistemi
Consulenza e Servizi
Centro di Formazione

IL TUO PARTNER
PER
L'ERA DIGITALE



Via Cà dell'Orbo, 51
40055 villanova di Castenaso (BO)
Tel. 051 6053429 - Fax 051 6053569

WWW.PEGASOFT.BIZ



CRIB
Centro Raccolta Italiana Biliardo



**RISTORANTE DEL PESCE
LA POSADA**
Tel. 0541.28457
RIMINI - RIVABELLA

**Nel periodo invernale
il nostro locale
rimarrà chiuso
il mercoledì**

**Via Toscanelli, 31/A - 47900 Rivabella di Rimini
Tel. & Fax 0541.28457 - www.itslisbc.it**

Campionato Provinciale ANCONA

Agente Generale
Stelio GIUNCHEDI
Corso D'Augusto, 193 - 47900 Rimini
Tel. 0541/53819 r.a. - Fax 0541/53167



**dà vita
ai tuoi progetti**

La Compagnia Europea in Italia da oltre 100 anni
con la denominazione PHENIX-SOLEIL

Vuoi andare in pensione e,
mantenere il tuo tenore di vita attuale?

Vuoi risparmiare dalle tasse (IRPEF)
fino a € 2.324 (lire 5 Milioni)?

Vieni a Conoscere i nostri "Piani Pensionistici Individuali".

Oltre ad essere tra i più grandi gruppi europei nel settore
Previdenza, abbiamo numerosi prodotti, Auto, Infortuni, Casa,
Responsabilità Civile, per tutelare i propri beni e prevenire i
danni che possono intaccare il nostro patrimonio!

Vieni a confrontare i Prezzi dei Prodotti Assicurativi
Che già possiedi.....
Potresti avere una bellissima sorpresa!

**Telefonando, preventivi e sconti particolari
agli Associati FIBIS su tutti i rami assicurativi**

Campionato Romagnolo "GORIZIANA"

Risultati del 18/11/2003 - 3° giornata Serie " B " girone C

| | | |
|------------------------|--------------------------|------|
| ENERGY (Riccione) | - MERCEDES2 (GatteoM) | 3 -1 |
| PLUTONE 2 (Rimini) | - CENTRAL BAR 1 (Rimini) | 3 -1 |
| MERCEDES 1 (GatteoM) | - NUOVO (S.Mauro P) | 1 -3 |
| CENTRAL BAR 2 (Rimini) | - Endas BORELLA (Cesena) | 3 -1 |
| AMATI (Montalbano) | - PLUTONE 1 (Rimini) | 2 -2 |

Classifica

| | | |
|------------------------|------|-----|
| ENERGY (Riccione) | p. 9 | (3) |
| CENTRAL BAR 2 (Rimini) | p. 8 | (3) |
| PLUTONE 2 (Rimini) | p. 8 | (3) |
| MERCEDES 1 (GatteoM) | p. 7 | (3) |
| NUOVO (S.Mauro P) | p. 7 | (3) |
| AMATI (Montalbano) | p. 6 | (3) |
| PLUTONE 1 (Rimini) | p. 5 | (3) |
| MERCEDES 2 (GatteoM) | p. 4 | (3) |
| CENTRAL BAR 1 (Rimini) | p. 3 | (3) |
| Endas BORELLA (Cesena) | p. 3 | (3) |

Prossimo turno: 02/12/03

| | |
|------------------------|--------------------------|
| Endas BORELLA (Cesena) | - MERCEDES 1 (GatteoM) |
| PLUTONE 2 (Rimini) | - AMATI (Montalbano) |
| MERCEDES 2 (GatteoM) | - CENTRAL BAR 2 (Rimini) |
| CENTRAL BAR 1 (Rimini) | - ENERGY (Riccione) |
| NUOVO (S.Mauro P) | - PLUTONE 1 (Rimini) |

Risultati del 18/11/2003 - 3° giornata Serie " B " girone D

| | | |
|-----------------------|-----------------------|------|
| EUROPA 1 (Ravenna) | - ARCI (Castiglione) | 2 -2 |
| PUNTO VERDE (Castigl) | - LIBERIO (Montalet) | 2 -2 |
| ENDAS (Carraie) | - SABRINA (Mandriole) | 2 -2 |
| PINARELLA (Cervia) | - EUROPA 2 (Ravenna) | 4 -0 |

Classifica

| | | |
|-----------------------|------|-----|
| PINARELLA (Cervia) | p. 8 | (3) |
| ENDAS (Carraie) | p. 8 | (3) |
| EUROPA 1 (Ravenna) | p. 7 | (3) |
| LIBERIO (Montalet) | p. 6 | (3) |
| SABRINA (Mandriole) | p. 6 | (3) |
| EUROPA 2 (Ravenna) | p. 5 | (3) |
| ARCI (Castiglione) | p. 5 | (3) |
| PUNTO VERDE (Castigl) | p. 3 | (3) |

Prossimo turno: 02/12/03

| | |
|---------------------|-------------------------|
| EUROPA 2 (Ravenna) | - ENDAS (Carraie) |
| ARCI (Castiglione) | - PINARELLA (Cervia) |
| LIBERIO (Montalet) | - EUROPA 1 (Ravenna) |
| SABRINA (Mandriole) | - PUNTO VERDE (Castigl) |



B.D.L. srl



di lenardo
IMPORT EXPORT



Centro
Agro
Alimentare
Riminese

SEDI OPERATIVE:

Via Emilia Vecchia, 75 - 47823 RIMINI
Tel. 0541 681618 683863 - Fax 0541 681513

SEDE AMMINISTRATIVA:

Via Strada, 1 Z.I. Padova - Tel. 049/8089099

bar nuovo

Gelateria (produzione propria)

Edicola

Tabaccheria

Ricevitoria

Sala Biliardo

Sala Giochi

Bollo Auto
Lotto
Super Enalotto
Formula 101
Totocalcio
Totogoal
Totip
Tris

Via P. Togliatti, 46 - 47030 S. Mauro Pascoli (FO)

Tel. 0541.934140 - Fax 0541.933957 - barnuovo@aliceposta.it

Campionato Romagnolo "GORIZIANA"

Risultati del 18/11/2003 - 3° giornata Serie " A " girone A

| | | |
|------------------------|-------------------------|------|
| CIRC.SPORT2 (Ravenna) | - ASIRELLI (Cotignola) | 3 -1 |
| ARCI GIOVECCA | - ENDAS (Roncalceci) | 3 -1 |
| CROAZIA (Lugo) | - BORSA (Fusignano) | 2 -2 |
| BORGO TULIERO (Faenza) | - CIRC.SPORT1 (Ravenna) | 1 -3 |
| SABRINA (Mandriole) | - EUROPA (Ravenna) | 0 -0 |

Classifica

| | | |
|------------------------|-------|-----|
| CROAZIA (Lugo) | p. 10 | (3) |
| CIRC.SPORT1 (Ravenna) | p. 8 | (3) |
| BORSA (Fusignano) | p. 8 | (3) |
| ARCI GIOVECCA | p. 7 | (3) |
| CIRC.SPORT2 (Ravenna) | p. 6 | (3) |
| EUROPA (Ravenna) | p. 5 | (2) |
| BORGO TULIERO (Faenza) | p. 5 | (3) |
| ASIRELLI (Cotignola) | p. 3 | (3) |
| SABRINA (Mandriole) | p. 2 | (2) |
| ENDAS (Roncalceci) | p. 2 | (3) |

Prossimo turno: 02/12/03

| | |
|-----------------------|--------------------------|
| CIRC.SPORT1 (Ravenna) | - CROAZIA (Lugo) |
| ARCI GIOVECCA | - SABRINA (Mandriole) |
| ASIRELLI (Cotignola) | - BORGO TULIERO (Faenza) |
| ENDAS (Roncalceci) | - CIRC.SPORT2 (Ravenna) |
| BORSA (Fusignano) | - EUROPA (Ravenna) |

Risultati del 18/11/2003 - 3° giornata Serie " A " girone B

| | | |
|----------------------|------------------------|------|
| CENTRAL BAR (Rimini) | - BARPABLO (Martorano) | 4 -0 |
| LATINO (Rimini) | - SPORT (Vilamarina) | 2 -2 |
| LIBERIO (Montalet) | - PINARELLA (Cervia) | 3 -1 |
| NUOVO (S.Mauro P) | - ENERGY (Riccione) | 2 -2 |

Classifica

| | | |
|----------------------|------|-----|
| SPORT (Vilamarina) | p. 9 | (3) |
| LATINO (Rimini) | p. 7 | (3) |
| ENERGY (Riccione) | p. 7 | (3) |
| LIBERIO (Montalet) | p. 7 | (3) |
| CENTRAL BAR (Rimini) | p. 6 | (3) |
| PINARELLA (Cervia) | p. 6 | (3) |
| NUOVO (S.Mauro P) | p. 5 | (3) |
| BARPABLO (Martorano) | p. 1 | (3) |

Prossimo turno: 02/12/03

| | |
|----------------------|------------------------|
| ENERGY (Riccione) | - LIBERIO (Montalet) |
| BARPABLO (Martorano) | - NUOVO (S.Mauro P) |
| SPORT (Vilamarina) | - CENTRAL BAR (Rimini) |
| PINARELLA (Cervia) | - LATINO (Rimini) |

Campionato Romagnolo "GORIZIANA"

Risultati del 18/11/2003 - 3° giornata Serie " B " girone A

| | | |
|--------------------------|----------------------------|------|
| C.CAMPAGNOLO 2 (Pieve C) | - NUOVA EUROPA (Faenza) | 2 -2 |
| RAMENGGHI (Bagnacavallo) | - AICS (Alfonsine) | 2 -2 |
| CIRI FIORI (Faenza) | - BOCCIOFILIA (Massa) | 1 -3 |
| AL PUNTO (Faenza) | - C.CAMPAGNOLO 1 (Pieve C) | 1 -3 |
| BORSA (Fusignano) | - Bar COOP (San Potito) | 3 -1 |

Classifica

| | | |
|--------------------------|------|-----|
| C.CAMPAGNOLO 1 (Pieve C) | p. 8 | (3) |
| BOCCIOFILIA (Massa) | p. 8 | (3) |
| BORSA (Fusignano) | p. 7 | (3) |
| NUOVA EUROPA (Faenza) | p. 7 | (3) |
| RAMENGGHI (Bagnacavallo) | p. 6 | (3) |
| C.CAMPAGNOLO 2 (Pieve C) | p. 5 | (3) |
| AICS (Alfonsine) | p. 5 | (2) |
| Bar COOP (San Potito) | p. 5 | (3) |
| CIRI FIORI (Faenza) | p. 3 | (3) |
| AL PUNTO (Faenza) | p. 2 | (2) |

Prossimo turno: 02/12/03

| | |
|--------------------------|----------------------------|
| C.CAMPAGNOLO 1 (Pieve C) | - CIRI FIORI (Faenza) |
| RAMENGGHI (Bagnacavallo) | - BORSA (Fusignano) |
| NUOVA EUROPA (Faenza) | - AL PUNTO (Faenza) |
| AICS (Alfonsine) | - C.CAMPAGNOLO 2 (Pieve C) |
| BOCCIOFILIA (Massa) | - Bar COOP (San Potito) |

Risultati del 18/11/2003 - 3° giornata Serie " B " girone B

| | | |
|----------------------|------------------------|------|
| Bar ASIOLI (Folli) | - BUSSECCHIO 1 (Folli) | 1 -3 |
| C.BALDUCCI2 (Forli) | - FIUMANA 1 (Folli) | 1 -3 |
| BUSSECCHIO 2 (Folli) | - Dell'AMORE (Folli) | 1 -3 |
| FIUMANA 2 (Folli) | - C.CITTADINO (forlim) | 2 -2 |
| N.RESISTENZA (Folli) | - C.BALDUCCI1 (Forli) | 0 -4 |

Classifica

| | | |
|----------------------|-------|-----|
| BUSSECCHIO 1 (Forli) | p. 11 | (3) |
| C.BALDUCCI1 (Forli) | p. 9 | (3) |
| C.CITTADINO (forlim) | p. 8 | (3) |
| FIUMANA 1 (Forli) | p. 8 | (3) |
| Dell'AMORE (Forli) | p. 8 | (3) |
| FIUMANA 2 (Forli) | p. 7 | (3) |
| C.BALDUCCI2 (Forli) | p. 4 | (3) |
| Bar ASIOLI (Folli) | p. 2 | (3) |
| N.RESISTENZA (Folli) | p. 2 | (3) |
| BUSSECCHIO 2 (Forli) | p. 1 | (3) |

Prossimo turno: 02/12/03

| | |
|----------------------|------------------------|
| C.CITTADINO (forlim) | - BUSSECCHIO 2 (Folli) |
| C.BALDUCCI2 (Forli) | - N.RESISTENZA (Folli) |
| BUSSECCHIO 1 (Folli) | - FIUMANA 2 (Folli) |
| FIUMANA 1 (Folli) | - Bar ASIOLI (Folli) |
| Dell'AMORE (Folli) | - C.BALDUCCI1 (Forli) |

BAR SALA BILIARDI
PERLA VERDE
MEDURI & C. s.a.s.

Stecche
Bocchette
Locali
completamente
climatizzati

Via Ruffini, 12
(Angolo Piazza Unità)
RICCIONE paese
Tel. 0541.60.00.05

BILIARDI RICCI

Produzione e vendita biliardi
anche per abitazioni

- ASSISTENZA
- RIPARAZIONI
- RESTAURI
- ACCESSORI
- BILIARDINI
- CALCIOBALILLA
- PING PONG
- TAVOLI

Via Luigi Einaudi, 11 - 61032 Fano (Pu)
Tel. 0721.855388 Fax 0721.854313

www.riccibiliardi.it
info@riccibiliardi.it