

# CRIB

Centro Raccolta Informazioni Billardo

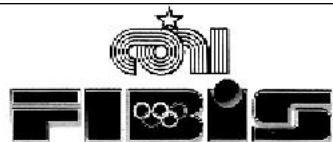

FEDERAZIONE ITALIANA BILIARDO SPORTIVO

## CHAMPION of the CHAMPIONS

Cesena - 12/13 Gennaio 2002

1 class. **MESSORI** Andrea (Reggio Emilia)

2 class. **SANDRONI** Demetrio (Ascoli Piceno)

### 1° Trofeo "Arred. BRUSCHI"

Cesena - 19 Dicembre 2001 - Coppie 2°-3° cat.

1° class. **TUBERTINI M - VASINI S.** (Sport Vill)

2° class. **FABBRI L - GREPPI** Roberto (Latino RN)

### Gara INTERPROVINCIALE

Ravenna - 16 Gennaio 2002 - Coppie 2°-3° cat.

1° class. **BOLOGNESI** Stefano - **RIDOLFI** Paolo (F/C)

2° class. **VIGNALI - SUCCI** (BO)

Chiunque volesse inviare articoli riguardanti l'attività sportiva per inserirli nel Settimanale inviare a : **CRIB di Maurizio PIERI**

Via Ariete ,25 Tel. Fax - 0541/770341 cell. 347.0335169

E-Mail - [cribbpieri@libero.it](mailto:cribbpieri@libero.it) / [csbpogdora@libero.it](mailto:csbpogdora@libero.it)

Anno 03 - Numero 11 - del 18 Gennaio 2002

*All'inizio di ogni giornata e nei momenti di relax,  
per la prima colazione o per un caffè con gli amici fermati al ...*

## EDICOLA BAR DESIRÉE

*Aroma quotidiano*



*VIA MARECCHIESE N 6668*

*Tel. 0541 790964 - RIMINI*

## F.I.Bi.S. Romagna - 17 Gennaio 2002 -

**A Tutti i C.S.B. serie A1 di Forlì - Cesena - Rimini - Ravennaq - Imola -**

Oggetto: Sanzione disciplinare incontro di Campionato Romagnolo serie "A1"

PAMBERA Imola SPORT Villamarina (recupero 11° giornata del 15/01/02)

Nella giornata in oggetto il C.S.B. SPORT Villamarina non si è presentato all'appuntamento previsto per disputare il recupero dell'undicesima giornata di campionato in casa del PAMBERA Imola; pertanto il comitato organizzatore si vede costretto all'applicazione dell'articolo 11 del regolamento così richiamato:

Le partite di calendario dovranno tassativamente essere disputate nelle date predeterminate. In caso di forza maggiore si potrà eventualmente solo anticipare previo accordo fra i due CSB comunicato al comitato organizzatore. Chi non si presenta a giocare alla data predeterminata avrà 2 (due) punti di penalità, la partita sarà disputata in data decisa dal comitato organizzatore, chi non si presenta a quest'ultima data sarà escluso dal campionato.

**Il C.S.B. SPORT Villamarina è penalizzato di 2 (due) punti in quanto squadra in difetto.**

**La data indicata dal comitato per la disputa dell'incontro è MARTEDI' 29 Gennaio 2002 ore 20,45 presso il C.S.B. PAMBERA Imola**

**Il Comitato Organizzatore: Loris De Cesari - Carlo Ugolini - Umberto Morini  
Luca Ricci Petitoni**

**birreria  
new  
OktoberFest**

**PUB - PIZZERIA  
RISTORANTE**

Canta con il karaoke di Paolo  
Conosci sempre più gente con il telefono

P.zza Matteotti, 2 - Tel. 0541/346853  
Isola dei Platani - Bellaria

aperto dalle 19.00 alle 04.00



**CRIB**  
Centro Raccolta Italiana Billiardo

**CRIB**  
Centro Raccolta Italiana Billiardo

## F.I.Bi.S. Romagna - 17 Gennaio 2002 -

**A Tutti i C.S.B. serie A1 di Forlì - Cesena - Rimini - Ravennaq - Imola -**

Oggetto: Sanzione disciplinare incontro di Campionato Romagnolo serie "A2" girone C

NUOVO S.Mauro Pascoli - PERLA VERDE Riccione (10° giornata del 21/12/01)

SPORT Villamarina - NUOVO S.Mauro Pascoli (10° giornata del 21/12/01)

Nella giornata in oggetto il NUOVO S.Mauro Pascoli 1 e il NUOVO S.Mauro Pascoli 2 non si sono presentate all'appuntamento previsto dal calendario; pertanto il comitato organizzatore si vede costretto all'applicazione dell'articolo 11 del regolamento così richiamato:

Le partite di calendario dovranno tassativamente essere disputate nelle date predeterminate. In caso di forza maggiore si potrà eventualmente solo anticipare previo accordo fra i due CSB comunicato al comitato organizzatore. Chi non si presenta a giocare alla data predeterminata avrà 2 (due) punti di penalità, la partita sarà disputata in data decisa dal comitato organizzatore, chi non si presenta a quest'ultima data sarà escluso dal campionato.

**Il C.S.B. NUOVO S.Mauro Pascoli 1 e Il C.S.B. NUOVO S.Mauro Pascoli 2 sono penalizzate di 2 (due) punti ciascuna in quanto squadre in difetto.**

**La data indicata dal comitato per la disputa degli incontri sarà MERCOLEDI' 30 Gennaio 2002.**

**Il Comitato Organizzatore: Loris De Cesari - Carlo Ugolini - Umberto Morini  
Luca Ricci Petitoni**

## F.I.Bi.S. Romagna - 17 Gennaio 2002 -

**A Tutti i C.S.B. serie A1 di Forlì - Cesena - Rimini - Ravennaq - Imola -**

Oggetto: Sanzione disciplinare incontro di Campionato Romagnolo serie "B" girone F

Bar PABLO Martorano - SPORT Villamarina 2 del 15 Gennaio 2002

Nella giornata in oggetto il C.S.B. SPORT Villamarina non si è presentato all'appuntamento previsto del calendario come anticipo della 12° giornata pertanto il comitato organizzatore si vede costretto all'applicazione dell'articolo 11 del regolamento così richiamato:

Le partite di calendario dovranno tassativamente essere disputate nelle date predeterminate. In caso di forza maggiore si potrà eventualmente solo anticipare previo accordo fra i due CSB comunicato al comitato organizzatore. Chi non si presenta a giocare alla data predeterminata avrà 2 (due) punti di penalità, la partita sarà disputata in data decisa dal comitato organizzatore, chi non si presenta a quest'ultima data sarà escluso dal campionato.

**Il C.S.B. SPORT Villamarina è penalizzato di 2 (due) punti in quanto squadra in difetto.**

**La data indicata dal comitato per la disputa dell'incontro è MERCOLEDI' 30 Gennaio 2002**

**Il Comitato Organizzatore: Loris De Cesari - Carlo Ugolini - Umberto Morini  
Luca Ricci Petitoni**



# TECNOSERVICE



DI OTTAVIANI A. & E. SNC  
 VIA LITORALE MARINA, 263 - 47042 CESENATICO (FO)  
 TEL./FAX 0547/680671-0335/8211621

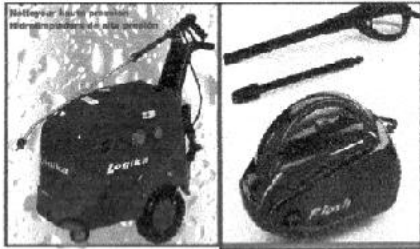

IDROPULTRICI



ASPIRAPOLVERE  
E LIQUIDI

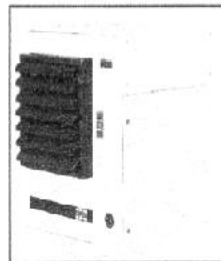
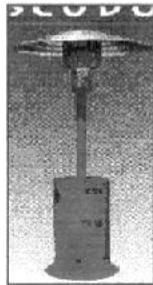

GENERATORI D'ARIA CALDA



SPAZZATRICE



LAVAMOQUETTE



LAVAPAVIMENTI

## F.I.Bi.S. Romagna - Campionato Romagnolo a squadre Serie "A1"

### Il Latino Rimini ed il Pampera Imola impattano ma ora incombe il President Forli, risorge il Croazia lugo

Nella quattordicesima giornata del campionato romagnolo a squadre Il Big-Match Pampera Imola e Latino Rimini si chiude in parità quindi rimangono invariate le posizioni di classifica con il Latino Rimini che guida con due punti di vantaggio sul Pampera Imola che comunque ha una partita in meno (il recupero con lo Sport Villamarina è programmato per Martedì 28 gennaio 2002). Si avvicina alla vetta il President Forli mentre continua la crisi del Circolo Cittadino Forlimpopoli sconfitto in casa dal Lazzarini Imola che raggiunge l'altra imolese Mirella caduta pesantemente sul campo del redivivo Croazia Lugo. Allungano la serie positiva il Bar Europa Ravenna e l'Assirelli Cotignola inguainando il Settecrociari ed il Villamarina che piombano in piena zona retrocessione (sei squadre in due punti) Giocatore + di questa settimana è Catellani del President Forli (91-12) ad Andrea Zoffoli del Pinarella Cervia e Coppia + sono Petronici e Mariani del Croazia vincitori su Naldi ed Arcangeli del Mirella Imola per 82-18 Iuri Minoccheri del President Forli pur sconfitto rimane il giocatore più vittorioso segue Luca Casadei del Pampera Imola con una vittoria in meno ma una partita da disputare.

### Risultati e Classifiche del 17/01/2002 - 14° giornata Serie "A1"

GBC PRESIDENT	- PINARELLA (Cervia)	4 - 2
PAMBERA (imola)	- LATINO (Rimini)	3 - 3
EUROPA (Ravenna)	- SETTECROCIARI (cesena)	4 - 2
PERLA VERDE (Ricc.)	- FILON (Rimini)	2 - 4
ASIRELLI (Cotign)	- SPORT (Villamarina)	4 - 2
C.CITTADINO (Forlim)	- LAZZARINI (Imola)	2 - 4
CROAZIA (Lugo)	- MIRELLA (imola)	5 - 1

#### Classifica

LATINO (Rimini)	..... p. 53	(14)
PAMBERA (imola)	..... p. 51	(13)
GBC PRESIDENT	..... p. 49	(14)
C.CITTADINO (Forlim)	..... p. 44	(14)
MIRELLA (imola)	..... p. 43	(14)
LAZZARINI (Imola)	..... p. 43	(14)
EUROPA (Ravenna)	..... p. 40	(14)
CROAZIA (Lugo)	..... p. 40	(14)
SETTECROCIARI (cesena)	..... p. 39	(14)
ASIRELLI (Cotign)	..... p. 39	(14)
PINARELLA (Cervia)	..... p. 39	(14)
SPORT (Villamarina)	..... p. 36*	(13)
FILON (Rimini)	..... p. 33	(14)
PERLA VERDE (Ricc.)	..... p. 31	(14)

#### Prossimo turno: 24/01/02

PINARELLA (Cervia)	- PAMBERA (imola)
LATINO (Rimini)	- EUROPA (Ravenna)
SETTECROCIARI (cesena)	- PERLA VERDE (Ricc.)
FILON (Rimini)	- ASIRELLI (Cotign)
SPORT (Villamarina)	- C.CITTADINO (Forlim)
LAZZARINI (Imola)	- CROAZIA (Lugo)
MIRELLA (imola)	- GBC PRESIDENT

## CRONISTORIA del CAMPIONATO ROMAGNOLO a Squadre

### Serie "A1" - 14° Giornata -

<b>GBC PRESIDENT - PINARELLA (Cervia) (4-2)</b>			<b>ASIRELLI (Cotign) - SPORT (Villamarina) (4-2)</b>		
s. Ricci A.	Bosi R.	90 - 65	s. Dal Monte A.	Orlandi L.	92 - 50
s. Catellani G.	Zoffoli A.	91 - 12	s. Sabbatani E.	Ragni M.	76 - 93
s. Minoccheri J.	Ancarani D.	74 - 97	s. Valli L.	Belletti R.	95 - 55
c. Turchi F.	Turroni L.	80 - 66	c. Becca V.	Vasini S.	80 - 45
CC.	Ronconi M.		c. Liverani L.	Fagioli M.	
c. Goffarelli M.	Caporali X.	73 - 80	c. Linguerrì R.	Tavone M.	82 - 34
Angelicchio G.	Biagini M.		c. Baruzzi S.	Romani A.	
c. Merendi M.	Morigi A.	86 - 67	c. Marangoni R.	Ricci E.	34 - 80
Nanni S.	Battistini D.		c. Pirazzini M.	Moriconi R.	
<b>PAMBERA (imola) - LATINO (Rimini) (3-3)</b>			<b>C. CITTADINO (Forlì) - LAZZARINI (Imola) (2-4)</b>		
s. Casadei L.	Rosa V.	90 - 71	s. Protti C.	Cantoni G.	77 - 96
s. Cantoni L.	Perugini F.	70 - 90	s. Merloni M.	Giordani E.	86 - 92
s. Baldassarri A.	Piepoli D.	57 - 90	s. Fantini M.	Caravita R.	90 - 24
c. Marocchi M.	Lettoles S.	80 - 51	c. Melandri S.	Civolani L.	75 - 81
Dal Monte G.	Zafferrani P.		s. Prati M.	Berti R.	
c. Cortecchia D.	Giannetta G.	70 - 80	c. Fabbri R.	Perna C.	82 - 31
Minoccheri G.	Sacchetti M.		c. Garavini S.	Renzi A.	
c. Giovannini S.	Mosca L.	80 - 71	c. Fabbri G.	Mascherini G.	57 - 81
Preti M.	Fabbri L.		c. Cimatti F.	Medri M.	
<b>EUROPA (Ravenna) - SETTECROCIARI (cesena) (4-2)</b>			<b>CROAZIA (Lugo) - MIRELLA (imola) (5-1)</b>		
s. Gnaffietti C.	Leonardi C.	90 - 43	s. Molduzzi L.	Onoli D.	97 - 85
s. Casadei S.	Magnani M.	90 - 43	s. Bandini A.	Loreti M.	90 - 54
s. Beffa V.	Fabbri M.	90 - 82	s. Franchini G.	Zoffoli M.	101 - 88
c. De Carli L.	Babbi M.	55 - 80	c. Bionde lli S.	Gaspeni C.	82 - 54
Battaglia J.	Foiere M.		Ricci V.	Timarelli D.	
c. Melandri R.	Versani M.	80 - 44	c. Petronici X.	Naldi G.	82 - 18
Ravaoli R.	Piansani G.		s. Mariani S.	Arcangeli F.	
c. Bellini F.	Cicognani B.	59 - 80	c. Cillani M.	Berti A.	28 - 80
Chiarini G.	Cappelli M.		c. Castellucci M.	Cremonini G.	
<b>PERLA VERDE (Ricc.) - FILON (Rimini) (2-4)</b>					
s. Garofoli A.	Lisi G.	63 - 97			
s. Galassi S.	Ugolini C.	90 - 39			
s. Ricci Q.	Sartini R.	68 - 92			
c. Cau P.	Lunedei M.	42 - 82			
Daniele V.	Vannucci G.				
c. Barbanti P.	Tiso G.	81 - 72			
Donati A.	Manduchi M.				
c. Mori M.	Spezi M.	74 - 92			
Santoni A.	Bagli S.				



## MEDAGLIERE del CAMPIONATO ROMAGNOLO a Squadre

### Classifica dei primi 25 giocatori della serie "A1"

<i>Singoli</i>		<i>Coppia</i>	
<b>5° MINOCCHERI Juri</b>	<b>12 (14) Gbc President</b>	<b>5° SACCHETTI Marco</b>	<b>GIANNETTA Giovanni 11 (14) Latino (rimini)</b>
2° CASADEI Luca	11 (13) Pambera (imola)	2° TURCHIFABIO	CALO' Giancarlo 10 (14) Gbc President
3° ROSA Enrico	10 (14) Latino (rimini)	3° MAROCCHI Manuel	DAL Monte giuseppe 10 (13) Pambera (imola)
4° LISI Gianluca	10 (14) Filon (rimini)	4° PRETI Matteo	GIOVANNINI Stefano 9 (12) Pambera (imola)
5° PIEPOLI Donato	10 (14) Latino (rimini)	5° FABBRI Luca	MOSCA Luca 8 (14) Latino (rimini)
6° FABBRI Marino	9 (14) Settecrocieri	6° LINGUERRI Remo	BARUZZI Stefano 8 (13) Asirelli (coti)
7° MOLDUZZI Luca	9 (14) Croazia (lugo)	7° ZAFFERANI Paolo	LETTOLI Stefano 7 (14) Latino (rimini)
8° ZOFFOLI Maurizio	9 (14) Mirella (imola)	8° RICCI Enrico	MORICONI Roberto 7 (12) Sport (villama)
9° LORETI Massimo	9 (14) Mirella (imola)	9° CREMONINI Guerrero	BERTI Alberto 7 (13) Mirella (imola)
10° PROTTI Cristiano	8 (14) C. cittadino (f)	10° RICCI Valentino	BIONDELLI Stefano 7 (10) Croazia (lugo)
11° RICCIA Alex	8 (13) Gbc President	11° BATTAGLIA Jerri	DE Carli Luca 7 (12) Europa (ravenn)
12° FRANCHINI Gianluca	8 (14) Croazia (lugo)	12° RAVAIOLI Roberto	MELANDRI Roberto 7 (8) Europa (ravenn)
13° BALDASSARRI Aless.	8 (13) Pambera (imola)	13° RONCONI Massimo	TURRONI Lorenzo 6 (13) Pinarella (cer)
14° RAGNI Marco	8 (13) Sport (villama)	14° CORTECCHIA Danilo	MINOCCHERI Giacomo 6 (13) Pambera (imola)
15° BELLETTI Riner	7 (13) Sport (villama)	15° DAL Monte alberto	LIVERANI Luciano 6 (10) Asirelli (coti)
16° MERLONI Marco	7 (14) C. cittadino (f)	16° TINARELLI Davide	GASPERINI Cristian 6 (13) Mirella (imola)
17° SABBATANI Ettore	7 (14) Asirelli (coti)	17° FABBRI Giancarlo	CIMATTI Fabio 6 (9) C. cittadino (f)
18° CANTONI Giovanni	7 (13) Lazzarini (imo)	18° BARBANTI Paolo	MIGANI Maurizio 5 (10) Perla Verde (r)
19° PERUGINI Filippo	7 (14) Latino (rimini)	19° BERTI Rodolfo	MASCHERINI G. franco 5 (8) Lazzarini (imo)
20° CANTONI Luigi	7 (12) Pambera (imola)	20° PERNA Claudio	RENZI Arturo 5 (13) Lazzarini (imo)
21° GIORDANI Ernesto	7 (14) Lazzarini (imo)	21° TAVONE Mauro	ROMANI Andrea 5 (10) Sport (villama)
22° CARAVITA Roberto	7 (14) Lazzarini (imo)	22° BIAGINI Marco	ANCARANI Devis 5 (7) Pinarella (cer)
23° BOSI Raf	6 (14) Pinarella (cer)	23° FOIERA Marco	BABBI Marcello 5 (8) Settecrocieri
24° FANTINI Mauro	6 (9) C. cittadino (f)	24° CHIARINI Gianluca	BELLINI Fabrizio 5 (8) Europa (ravenn)
25° RONCONI Gianluca	6 (11) Pinarella (cer)	25° BAGLI Stefano	SPEZI Massimo 5 (8) Filon (rimini)

**ZAVAGLIA SERGIO & C.S.A.S.**

**COMMERCIO INGROSSO PRODOTTI ORTOFRUTTICOLI**

Mercato Ortofrutticolo Box 25-27-29-31 RIMINI  
Tel. e Fax 0541/740265 - 740418

# SORMANI s.r.l.

**Multifunzioni e Sistemi Digitali**  
**Registratori di Cassa**  
**PC e Stampanti**  
**Accessori Wi-Fi**  
**Mobili e Pareti Attrezzate**

**Vendita e Assistenza Tecnica**

Via Emilia, 84 - 47921 Rimini - Tel. 0541-740799  
Fax 0541-742199 - E.mail: info@sormanisrl.it

# PERSONAL zucchero



P.zza S. Allende, 1 • 47824 Poggio Berni (RN)

Tel. 0541 629284 • Fax 0541 629150

zucchero@personalzucchero.com • www.personalzucchero.com

## Risultati e Classifiche - del 18/01/2002 - 12° giornata Serie A girone A

CROAZIA (Lugo)	- SABRINA (Mandriole)	0 - 0
EUROPA (Ravenna)	- FENICE (Alfonsine)	4 - 2
ASIRELLI 1 (Cotig)	- ASIRELLI 2 (Cotig)	2 - 4
CIRC.SPORT (Ravenna)	- ARCI GIOVECCA (Lugo)	5 - 1
GATTO NERO (Massal)	- GRANAROLO (Faenza)	1 - 5
ENDAS (Carraie)	- PIEVE CESATO (Faenza)	3 - 3

### Classifica

EUROPA (Ravenna)	p. 47	(12)
CROAZIA (Lugo)	p. 46	(11)
GATTO NERO (Massal)	p. 43	(12)
CIRC.SPORT (Ravenna)	p. 43	(12)
GRANAROLO (Faenza)	p. 41	(12)
ENDAS (Carraie)	p. 37	(12)
ASIRELLI 2 (Cotig)	p. 36	(12)
FENICE (Alfonsine)	p. 32	(12)
PIEVE CESATO (Faenza)	p. 27	(12)
SABRINA (Mandriole)	p. 26	(11)
ASIRELLI 1 (Cotig)	p. 24	(12)
ARCI GIOVECCA (Lugo)	p. 24	(12)

### Prossimo turno: 25/01/02

SABRINA (Mandriole)	- EUROPA (Ravenna)
FENICE (Alfonsine)	- ASIRELLI 1 (Cotig)
ASIRELLI 2 (Cotig)	- CIRC.SPORT (Ravenna)
ARCI GIOVECCA (Lugo)	- GATTO NERO (Massal)
GRANAROLO (Faenza)	- ENDAS (Carraie)
PIEVE CESATO (Faenza)	- CROAZIA (Lugo)

## RISTORANTE PIZZERIA *di Carlo e Nadia*



# Turismo

Via Popilia, 335  
(s.s. Adriatica n. 16)

Tel. 0541.720041

Torre Pedrera Rimini

Locale a conduzione familiare

Portico estivo

Forno a legna

Chiusura invernale Mercoledì

Specialità pesce

Cucina Romagnola

Primi piatti a base di pasta fresca

Dolci casalinghi

Vini tipici romagnoli

## Risultati e Classifiche - del 18/01/2002 - 12° giornata Serie A girone B

FIUMANA (Forlì)	- BORGIO VECCHIO (Reda)	1	-	5
BUSSECCHIO (Forlì)	- RIONE GIALLO (Faenza)	5	-	1
RONCO 2002 (Ronco)	- C.CITTADINO (Forlim)	3	-	3
ITALIA (Predappio)	- SYMBOL (Faenza)	1	-	5
PRESIDENT 1 (Ronco)	- PRESIDENT 2 (Ronco)	4	-	2
BAR PABLO (Martorano)	- RIPOSO	0	-	0

### Classifica

C.CITTADINO (Forlim)	..... p. 42	(11)
BUSSECCHIO (Forlì)	..... p. 42	(11)
BAR PABLO (Martorano)	..... p. 41	(10)
SYMBOL (Faenza)	..... p. 39	(11)
BORGIO VECCHIO (Reda)	..... p. 38	(11)
PRESIDENT 1 (Ronco)	..... p. 32	(11)
RONCO 2002 (Ronco)	..... p. 30	(11)
PRESIDENT 2 (Ronco)	..... p. 29	(11)
FIUMANA (Forlì)	..... p. 29	(11)
ITALIA (Predappio)	..... p. 25	(11)
RIONE GIALLO (Faenza)	..... p. 13	(11)

### Prossimo turno: 25/01/02

BORGIO VECCHIO (Reda)	- BUSSECCHIO (Forlì)
RIONE GIALLO (Faenza)	- RONCO 2002 (Ronco)
C.CITTADINO (Forlim)	- ITALIA (Predappio)
SYMBOL (Faenza)	- PRESIDENT 1 (Ronco)
PRESIDENT 2 (Ronco)	- BAR PABLO (Martorano)
RIPOSO	- FIUMANA (Forlì)

## Risultati e Classifiche - del 18/01/2002 - 12° giornata Serie A girone C

NUOVO 1 (S.Mauro P)	- NUOVO 2 (S.Mauro P)	5	-	1
SANTANGIOLESE	- PINARELLA (Cervia)	5	-	1
SPORT 1 (Villamarina)	- SPORT 2 (Villamarina)	4	-	2
BATTISTINI (Montal)	- RIPOSO	0	-	0
PERLA VERDE (Riccione)	- CENTRAL BAR (Rimini)	5	-	1
SETTECROCIARI (Cesena)	- S.MARGHERITA (Bellar)	2	-	4

### Classifica

S.MARGHERITA (Bellar)	..... p. 42	(11)
PERLA VERDE (Riccione)	..... p. 42	(11)
NUOVO 1 (S.Mauro P)	..... p. 41*	(11)
CENTRAL BAR (Rimini)	..... p. 35	(11)
SETTECROCIARI (Cesena)	..... p. 32	(11)
BATTISTINI (Montal)	..... p. 31	(10)
SANTANGIOLESE	..... p. 29	(11)
SPORT 2 (Villamarina)	..... p. 29	(10)
PINARELLA (Cervia)	..... p. 25	(11)
SPORT 1 (Villamarina)	..... p. 23	(11)
NUOVO 2 (S.Mauro P)	..... p. 21*	(10)

### Prossimo turno: 26/01/02

NUOVO 2 (S.Mauro P)	- SANTANGIOLESE
PINARELLA (Cervia)	- SPORT 1 (Villamarina)
SPORT 2 (Villamarina)	- BATTISTINI (Montal)
RIPOSO	- PERLA VERDE (Riccione)
CENTRAL BAR (Rimini)	- SETTECROCIARI (Cesena)
S.MARGHERITA (Bellar)	- NUOVO 1 (S.Mauro P)

**RISTORANTE DEL PESCE  
LA POSADA**

Nel periodo invernale  
il nostro locale  
rimarrà chiuso  
il mercoledì

Tel. 0541.28457  
RIMINI - RIVABELLA

Via Toscanelli, 31/A - 47900 Rivabella di Rimini  
Tel. & Fax 0541.28457 - www.itslisbc.it

**ZONZINI**

VINI • LIQUORI • BIBITE • DOLCIUMI

SERVIZIO A DOMICILIO

ZONZINI SILVANO e ANTONELLA

Via 4 Giugno - 47031 Serravalle R.S.M. - Tel. 0549/901844-900367, Fax 0549/901848

# M.A.S.T.

di Stefano Macera

ELETTRONICA

Sistemi di Sicurezza

ANTIFURTO  
ANTINCENDIO  
ANTIRAPINA  
VIDEOCONTROLLO

Via Derna, 8 - 47838 Riccione (RN)  
Tel. 0541.600879 - Fax 0541.698168

## Risultati e Classifiche - del 18/01/2002 - 12° giornata Serie B girone A

BORGIO VECCHIO (Reda)	- BOCCIOF.1 (Massal)	5 - 1
GRANAROLO 2 (Faenza)	- BAR FRATTI 2 (Classe)	4 - 2
LA FEROCO (Villanova)	- ENDAS MAMELI 2 (Ra)	5 - 1
SYMBOL (Faenza)	- CIRC.SPORT 2 (Ravenna)	2 - 4
NUOVA EUROPA (Faenza)	- ENDAS 2 (Carraie)	4 - 2
RIPOSO	- RIPOSO	0 - 0

### Classifica

LA FEROCO (Villanova)	..... p. 39	(10)
BOCCIOF.1 (Massal)	..... p. 35	(10)
BORGIO VECCHIO (Reda)	..... p. 34	(10)
CIRC.SPORT 2 (Ravenna)	..... p. 31	(10)
SYMBOL (Faenza)	..... p. 31	(10)
NUOVA EUROPA (Faenza)	..... p. 29	(10)
BAR FRATTI2 (Classe)	..... p. 27	(10)
ENDAS MAMELI 2 (Ra)	..... p. 26	(10)
ENDAS 2 (Carraie)	..... p. 24	(10)
GRANAROLO 2 (Faenza)	..... p. 24	(10)

### Prossimo turno: 25/01/02

BOCCIOF.1 (Massal)	- GRANAROLO 2 (Faenza)
BAR FRATTI 2 (Classe)	- LA FEROCO (Villanova)
ENDAS MAMELI 2 (Ra)	- SYMBOL (Faenza)
CIRC.SPORT 2 (Ravenna)	- NUOVA EUROPA (Faenza)
ENDAS 2 (Carraie)	- RIPOSO
RIPOSO	- BORGIO VECCHIO (Reda)

Via Plutone, 3  
47900 - Rimini  
Tel. 0541 770634

4 biliardi  
internazionali

**Risultati e Classifiche - del 18/01/2002 - 12° giornata  
Serie B girone B**

SABRINA 1 (Mandriole)	- D.le QUINTE (Piang)	6 - 0
BAR FRATTI 1 (Classe)	- EUROPA (Ravenna)	6 - 0
BAR ARCI (S.Bartolo)	- ENDAS MAMELI 1 (Ra)	2 - 4
FIUMAZZO 1 (Alfons)	- CIRC.SPORT 1 (Ravenna)	1 - 5
ENDAS (S.Stefano)	- ARCI (S.Alberto)	4 - 2
ENDAS 1 (Carraie)	- RIPOSO	0 - 0

**Classifica**

SABRINA 1 (Mandriole).....	p. 46	(11)
ENDAS MAMELI 1 (Ra) .....	p. 40	(11)
BAR FRATTI1 (Classe) .....	p. 38	(11)
ENDAS (S.Stefano) .....	p. 37	(11)
CIRC.SPORT 1 (Ravenna) .....	p. 34	(11)
ENDAS 1 (Carraie) .....	p. 33	(10)
BAR ARCI (S.Bartolo) .....	p. 33	(11)
FIUMAZZO 1 (Alfons) .....	p. 29	(11)
ARCI (S.Alberto) .....	p. 29	(11)
EUROPA (Ravenna) .....	p. 22	(11)
D.le QUINTE (Piang) .....	p. 19	(11)

**Prossimo turno: 25/01/02**

D.le QUINTE (Piang)	- BAR FRATTI 1 (Classe)
EUROPA (Ravenna)	- BAR ARCI (S.Bartolo)
ENDAS MAMELI 1 (Ra)	- FIUMAZZO 1 (Alfons)
CIRC.SPORT 1 (Ravenna)	- ENDAS (S.Stefano)
ARCI (S.Alberto)	- ENDAS 1 (Carraie)
RIPOSO	- SABRINA 1 (Mandriole)

**Risultati e Classifiche - del 18/01/2002 - 12° giornata  
Serie B girone C**

BOCCIOF.2 (Massal)	- CROAZIA (Lugo)	2 - 4
BAR STUOIE (Lugo)	- BORGO TULIERO (Faenza)	4 - 2
FIORI (Faenza)	- RIPOSO	0 - 0
FIUMAZZO 2 (Alfons.)	- VILLA FRANCHI (Faenza)	2 - 4
GRANAROLO 1 (Faenza)	- GATTO NERO (Massal)	6 - 0
VILLANINA (Riolo T)	- RIPOSO	0 - 0

**Classifica**

BAR STUOIE (Lugo) .....	p. 41	(10)
FIUMAZZO 2 (Alfons.) .....	p. 36	(10)
BORGO TULIERO (Faenza) .....	p. 34	(10)
FIORI (Faenza) .....	p. 34	(9)
CROAZIA (Lugo) .....	p. 32	(10)
GRANAROLO 1 (Faenza) .....	p. 32	(10)
VILLA FRANCHI (Faenza) .....	p. 29	(10)
GATTO NERO (Massal) .....	p. 20	(10)
VILLANINA (Riolo T) .....	p. 20	(9)
BOCCIOF.2 (Massal) .....	p. 16	(10)

**Prossimo turno: 25/01/02**

CROAZIA (Lugo)	- BAR STUOIE (Lugo)
BORGO TULIERO (Faenza)	- FIORI (Faenza)
RIPOSO	- FIUMAZZO 2 (Alfons.)
VILLA FRANCHI (Faenza)	- GRANAROLO 1 (Faenza)
GATTO NERO (Massal)	- VILLANINA (Riolo T)
RIPOSO	- BOCCIOF.2 (Massal)

**BAR SALA BILIARDI**  
**PERLA VERDE**  
MEDURI & C. s.a.s.

Stecche  
Bocchette  
Locali  
completamente  
climatizzati

Via Ruffini, 12  
(Angolo Piazza Unità)  
RICCIONE paese  
Tel. 0541.60.00.05

PASTICCERIA - CAFFETTERIA  
**Leo**

Chiuso il Mercoledì

VIA COLETTI, 66 - RIMINI - TEL. 55243



**Risultati e Classifiche - del 18/01/2002 - 12° giornata  
Serie B girone D**

HAPPY DAY'S (Ronco)	- MARINI (Forl□)	2 - 4
BUSSECCHIO 1 (Forl□)	- BUSSECCHIO 2 (Forl□)	3 - 3
C.CITTADINO 2 (Forlim)	- N.RESISTENZA (Forl□)	4 - 2
Dell'AMORE (Forl□)	- Bar CAVA (Forl□)	5 - 1
ENDAS MELDOLA	- PRESIDENT (Ronco)	3 - 3
DEMOCRATICO (Forl□)	- ENDAS (Villagrappa)	4 - 2

**Classifica**

Dell'AMORE (Forli)	.....p. 47	(12)
C.CITTADINO 2 (Forlim)	.....p. 46	(12)
BUSSECCHIO 1 (Forli)	.....p. 41	(12)
MARINI (Forli)	.....p. 40	(12)
N.RESISTENZA (Forli)	.....p. 35	(12)
BUSSECCHIO 2 (Forli)	.....p. 34	(11)
PRESIDENT (Ronco)	.....p. 33	(12)
ENDAS MELDOLA	.....p. 33	(12)
Bar CAVA (Forli)	.....p. 31	(11)
DEMOCRATICO (Forli)	.....p. 31	(12)
HAPPY DAY'S (Ronco)	.....p. 28	(12)
ENDAS (Villagrappa)	.....p. 27	(12)

**Prossimo turno: 25/01/02**

MARINI (Forl□)	- BUSSECCHIO 1 (Forl□)
BUSSECCHIO 2 (Forl□)	- C.CITTADINO 2 (Forlim)
N.RESISTENZA (Forl□)	- Dell'AMORE (Forl□)
Bar CAVA (Forl□)	- ENDAS MELDOLA
PRESIDENT (Ronco)	- DEMOCRATICO (Forl□)
ENDAS (Villagrappa)	- HAPPY DAY'S (Ronco)

**Risultati e Classifiche - del 18/01/2002 - 12° giornata  
Serie B girone E**

SETTECROCIARI 1 (Ces)	- BORGO PAGLIA	5 - 1
RIPOSO	- CACCIATORE (S.M.Nuova)	0 - 0
SANTANGIOLESE (2)	- C.CITTADINO 1 (forlim)	0 - 0
P.CESUOLA (P.Abadesse)	- LIBERIO 1 (Montalet)	0 - 0
AUTOSTRADA (V.Calabra)	- GOLFARELLI (Forlimp)	5 - 1
ARCI (S.Vittore)	- RIPOSO	0 - 0

**Classifica**

SETTECROCIARI 1 (Ces)	.....p. 42	(10)
P.CESUOLA (P.Abadesse)	.....p. 34	(9)
AUTOSTRADA (V.Calabra)	.....p. 34	(10)
LIBERIO 1 (Montalet)	.....p. 33	(9)
GOLFARELLI (Forlimp)	.....p. 33	(10)
SANTANGIOLESE (2)	.....p. 28	(9)
C.CITTADINO 1 (forlim)	.....p. 26	(9)
ARCI (S.Vittore)	.....p. 24	(9)
BORGO PAGLIA	.....p. 20	(10)
CACCIATORE (S.M.Nuova)	.....p. 8	(9)

**Prossimo turno: 25/01/02**

BORGO PAGLIA	- RIPOSO
CACCIATORE (S.M.Nuova)	- SANTANGIOLESE (2)
C.CITTADINO 1 (forlim)	- P.CESUOLA (P.Abadesse)
LIBERIO 1 (Montalet)	- AUTOSTRADA (V.Calabra)
GOLFARELLI (Forlimp)	- ARCI (S.Vittore)
RIPOSO	- SETTECROCIARI 1 (Ces)

**MERCAUTO** s.r.l.  
**Veicoli Nuovi - Usato con Usato**

Via Covignano, 207 - 47900 Rimini (Rn) - Tel. 0541-791411

**Mega SUN**  
Belli come il Sole

**CENTRI DI ABBONZATURA ED ESTETICA**  
Via Emilia, 25 - Riccione - Tel. 0541.660270  
Via 5 Febbraio, 17 - Central Square  
Domagnano (RSM) - Tel. 0549.900552

**Risultati e Classifiche - del 18/01/2002 - 12° giornata  
Serie B girone F**

NUOVO (S.Mauro P)	- SETTECROCIARI 2 (Ces)	6 - 0
PINARELLA (Cervia)	- SANTANGIOLESE (1)	0 - 6
BAR PABLO (Martorano)	- SPORT 2 (Villamarina)	0 - 0
LIBERIO 2 (Montalet)	- RIPOSO	0 - 0
ENDAS (Borella)	- AMATI (Montalbano)	2 - 4
IL RITROVO (Gattol)	- BAR OASI (Cervia)	5 - 1

**Classifica**

SANTANGIOLESE (1)	p. 43	(10)
BAR PABLO (Martorano)	p. 41	(9)
NUOVO (S.Mauro P)	p. 39	(10)
AMATI (Montalbano)	p. 38	(10)
SPORT 2 (Villamarina)	p. 35*	(9)
IL RITROVO (Gattol)	p. 33	(10)
ENDAS (Borella)	p. 29	(10)
BAR OASI (Cervia)	p. 28	(10)
SETTECROCIARI 2 (Ces)	p. 26	(10)
LIBERIO 2 (Montalet)	p. 25	(10)
PINARELLA (Cervia)	p. 15	(10)

**Prossimo turno: 25/01/02**

SETTECROCIARI 2 (Ces)	- PINARELLA (Cervia)
SANTANGIOLESE (1)	- BAR PABLO (Martorano)
SPORT 2 (Villamarina)	- LIBERIO 2 (Montalet)
RIPOSO	- ENDAS (Borella)
AMATI (Montalbano)	- IL RITROVO (Gattol)
BAR OASI (Cervia)	- NUOVO (S.Mauro P)

**Risultati e Classifiche - del 18/01/2002 - 12° giornata  
Serie B girone G**

FILON (Rimini)	- LATINO (Rimini)	5 - 1
PLUTONE (Rimini)	- BAR AMICO (Rimini)	4 - 2
SPORT 1 (Villamarina)	- RIPOSO	0 - 0
BAR ELIO (Viserba)	- TOP TEN (Riccione)	2 - 4
CENTRAL BAR (Rimini)	- PERLA VERDE (Ricc.)	3 - 3
S.MARGHERITA (Bellar)	- BAR CITY (Riccione)	2 - 4

**Classifica**

PLUTONE (Rimini)	p. 51	(11)
FILON (Rimini)	p. 40	(11)
TOP TEN (Riccione)	p. 35	(11)
LATINO (Rimini)	p. 34	(11)
PERLA VERDE (Ricc.)	p. 33	(11)
BAR CITY (Riccione)	p. 32	(11)
SPORT 1 (Villamarina)	p. 31	(10)
CENTRAL BAR (Rimini)	p. 30	(11)
BAR AMICO (Rimini)	p. 29	(11)
BAR ELIO (Viserba)	p. 24	(11)
S.MARGHERITA (Bellar)	p. 21	(11)

**Prossimo turno: 25/01/02**

LATINO (Rimini)	- PLUTONE (Rimini)
BAR AMICO (Rimini)	- SPORT 1 (Villamarina)
RIPOSO	- BAR ELIO (Viserba)
TOP TEN (Riccione)	- CENTRAL BAR (Rimini)
PERLA VERDE (Ricc.)	- S.MARGHERITA (Bellar)
BAR CITY (Riccione)	- FILON (Rimini)



★★★  
**Hotel NAUTICO**  
 Via Milano, 36  
**I - 47841 CATTOLICA (RN)**

*Direzione e Proprietà: Fam. Ugolini*  
 Tel. 0541 954665 • Fax 0541 962786  
 Privat. Tel. e Fax 0541 951735  
 nautico@hotelnautico.com  
 www.hotelnautico.com

**RIVIERA ADRIATICA  
 DI ROMAGNA - ITALIA**

**E SANSÊL DE**

**Mario Caravita**

Agente Esclusivo per Forlì, Ravenna,  
 Ferrara, Bologna, Rimini e Modena

**Piazza Corelli, 20 - Fusignano (Ra)**  
**Tel. e Fax 0545 52089 - Cell. 349 1330355**  
**E-mail: biliardimari@tin.it**

**RIPARAZIONI e ASSISTENZA**



# SEXY SHOPS

VINO HARD

## Mille Voglie

### VENDITA e PERMUTA

Orario di apertura:

9.30 - 12.30

16.00 - 19.30

Chiuso:

Lunedì mattina e festivi

**47900 RIMINI**

**Tel e Fax 0541.775073**

**Via De Conti, 14/b (angolo via Orsi)**

#### Risultati del 18/01/2002 - 12° giornata

##### Serie " C " girone A

BOCCIOF(Massalm.)	- CROAZIA (Lugo)	2 -4	SABRINA 1 (Mandriole)	- SABRINA 2(Mandriole)	4 -2
BORGO TULIERO (Faenza)	- STUOIE (Lugo)	4 -2	EUROPA (Ravenna)	- BAR FRATTI (Classe)	3 -3
AL PUNTO (Faenza)	- FIORI (Faenza)	3 -3	ENDAS (Mameli)	- BAR ARCI (S.Bartolo)	2 -4
ANSPI (S.Andrea Faenza)	- SYMBOL (Faenza)	2 -4	ARCI GIOVECCA (Lugo)	- FIUMAZZO (Alfons)	5 -1
GRANAROLO 2 (Faenza)	- GRANAROLO 1 (Faenza)	6 -0	ENDAS (Roncalceci)	- ENDAS (S.Stefano)	4 -2
PIEVE CESATO (Faenza)	- VILLANINA (Riolo T.)	5 -1	GREEN BAR (S.P.Vincoli)	- BORSA (Fusignano)	1 -5

##### Classifica

GRANAROLO2 (Faenza)	p. 60	(12)
STUOIE (Lugo)	p. 44	(12)
CROAZIA (Lugo)	p. 39	(12)
SYMBOL (Faenza)	p. 39	(12)
BORGO TULIERO (Faenza)	p. 37	(12)
AL PUNTO (Faenza)	p. 36	(12)
FIORI (Faenza)	p. 36	(12)
ANSPI (S.Andrea Faenza)	p. 36	(12)
PIEVE CESATO (Faenza)	p. 34	(12)
BOCCIOF (Massalm.)	p. 32	(12)
VILLANINA (Riolo T.)	p. 25	(12)
GRANAROLO1 (Faenza)	p. 14	(12)

##### Prossimo turno: 25/01/02

CROAZIA (Lugo)	- BORGO TULIERO (Faenza)
STUOIE (Lugo)	- AL PUNTO (Faenza)
FIORI (Faenza)	- ANSPI (S.Andrea Faenza)
SYMBOL (Faenza)	- GRANAROLO 2 (Faenza)
GRANAROLO 1 (Faenza)	- PIEVE CESATO (Faenza)
VILLANINA (Riolo T.)	- BOCCIOF (Massalm.)

#### Risultati del 18/01/2002 - 12° giornata

##### Serie " C " girone B

SABRINA 1 (Mandriole)	- SABRINA 2(Mandriole)	4 -2
EUROPA (Ravenna)	- BAR FRATTI (Classe)	3 -3
ENDAS (Mameli)	- BAR ARCI (S.Bartolo)	2 -4
ARCI GIOVECCA (Lugo)	- FIUMAZZO (Alfons)	5 -1
ENDAS (Roncalceci)	- ENDAS (S.Stefano)	4 -2
GREEN BAR (S.P.Vincoli)	- BORSA (Fusignano)	1 -5

##### Classifica

BORSA (Fusignano)	p. 48	(12)
ARCI GIOVECCA (Lugo)	p. 46	(12)
BARFRATTI (Classe)	p. 42	(12)
ENDAS (Mameli)	p. 40	(12)
FIUMAZZO (Alfons)	p. 39	(12)
SABRINA 2 (Mandriole)	p. 36	(12)
BAR ARCI (S.Bartolo)	p. 35	(12)
GREEN BAR (S.P.Vincoli)	p. 35	(12)
SABRINA 1 (Mandriole)	p. 33	(12)
EUROPA (Ravenna)	p. 30	(12)
ENDAS (S.Stefano)	p. 29	(12)
ENDAS (Roncalceci)	p. 19	(12)

##### Prossimo turno: 25/01/02

SABRINA 2 (Mandriole)	- EUROPA (Ravenna)
BAR FRATTI (Classe)	- ENDAS (Mameli)
BAR ARCI (S.Bartolo)	- ARCI GIOVECCA (Lugo)
FIUMAZZO (Alfons)	- ENDAS (Roncalceci)
ENDAS (S.Stefano)	- GREEN BAR (S.P.Vincoli)
BORSA (Fusignano)	- SABRINA 1 (Mandriole)



**Risultati del 18/01/2002 - 12° giornata**  
**Serie " C " girone C**

CIBOX (Branzolino)	- FIUMANA (Forl□)	4 -2
BUSSECCHIO1 (Forl□)	- BUSSECCHIO4 (Forl□)	6 -0
DURAZZANINO (1)	- RONCO 2002 (Ronco)	0 -0
C.BALDUCCI (Forl□)	- Dell'AMORE 1 (Forl□)	0 -6
PRESIDENT 1 (Ronco)	- ARCI (Predappio)	2 -4
NADIANI 1 (Fratta T)	- CARPINELLO 1 (Forl□)	2 -4

**Classifica**

Dell'AMORE 1 (Forl□)	p. 52	(12)
BUSSECCHIO 1 (Forl□)	p. 44	(12)
ARCI (Predappio)	p. 44	(12)
CIBOX (Branzolino)	p. 39	(12)
C.BALDUCCI (Forl□)	p. 35	(12)
PRESIDENT 1 (Ronco)	p. 34	(12)
BUSSECCHIO 4 (Forl□)	p. 32	(12)
FIUMANA (Forl□)	p. 31	(12)
CARPINELLO 1 (Forl□)	p. 31	(12)
NADIANI 1 (Fratta T)	p. 28	(12)
RONCO 2002 (Ronco)	p. 28	(11)
DURAZZANINO (1)	p. 28	(11)

**Prossimo turno: 25/01/02**

FIUMANA (Forl□)	- BUSSECCHIO 1 (Forl□)
BUSSECCHIO 4 (Forl□)	- DURAZZANINO (1)
RONCO 2002 (Ronco)	- C.BALDUCCI (Forl□)
Dell'AMORE 1 (Forl□)	- PRESIDENT 1 (Ronco)
ARCI (Predappio)	- NADIANI 1 (Fratta T)
CARPINELLO 1 (Forl□)	- CIBOX (Branzolino)

**Risultati del 18/01/2002 - 12° giornata**  
**Serie " C " girone D**

PESCACCIA (Villagrappa)	- HAPPY DAY'S (Forl□)	3 -3
BUSSECCHIO2 (Ronco)	- BUSSECCHIO 3 (Ronco)	5 -1
N.RESISTENZA (Forl□)	- DURAZZANINO (2)	1 -5
Dell'AMORE 3 (Forl□)	- Dell'AMORE 2 (Forl□)	3 -3
PRESIDENT 2 (Ronco)	- PRESIDENT 3 (Ronco)	3 -3
CARPINELLO 2 (Forl□)	- NADIANI 2 (Fratta T)	3 -3

**Classifica**

BUSSECCHIO 3 (Ronco)	p. 47	(12)
BUSSECCHIO 2 (Ronco)	p. 43	(12)
DURAZZANINO (2)	p. 42	(12)
PESCACCIA (Villagrappa)	p. 40	(12)
Dell'AMORE 2 (Forl□)	p. 39	(12)
NADIANI 2 (Fratta T)	p. 37	(12)
PRESIDENT 3 (Ronco)	p. 33	(12)
N.RESISTENZA (Forl□)	p. 33	(12)
Dell'AMORE 3 (Forl□)	p. 33	(12)
HAPPY DAY'S (Forl□)	p. 32	(12)
PRESIDENT 2 (Ronco)	p. 28	(12)
CARPINELLO 2 (Forl□)	p. 25	(12)

**Prossimo turno: 25/01/02**

HAPPY DAY'S (Forl□)	- BUSSECCHIO 2 (Ronco)
BUSSECCHIO 3 (Ronco)	- N.RESISTENZA (Forl□)
DURAZZANINO (2)	- Dell'AMORE 3 (Forl□)
Dell'AMORE 2 (Forl□)	- PRESIDENT 2 (Ronco)
PRESIDENT 3 (Ronco)	- CARPINELLO 2 (Forl□)
NADIANI 2 (Fratta T)	- PESCACCIA (Villagrappa)

**Risultati del 18/01/2002 - 12° giornata**  
**Serie " C " girone E**

4 TORRI (cesena)	- SETTECROCIARI 1 (Ces)	4 -2
CACCIATORE (S.M.Nuova)	- ENDAS (Forlmp)	0 -6
C.CITTADINO (Folim)	- BARPABLO (Martorano)	3 -3
PolRONTA (Cesena)	- IL BIRILLO 1 (S.Egido)	2 -4
GOLFARELLI (Forlmp)	- PICCADILLY (Folim)	3 -3
GATTOLINO 1 (Cesena)	- ARCI (S.Vittore)	4 -2

**Classifica**

IL BIRILLO 1 (S.Egido)	p. 54	(12)
PICCADILLY (Folim)	p. 48	(12)
4 TORRI (cesena)	p. 45	(12)
BARPABLO (Martorano)	p. 38	(12)
GATTOLINO 1 (Cesena)	p. 36	(12)
ARCI (S.Vittore)	p. 36	(12)
C.CITTADINO (Folim)	p. 36	(12)
SETTECROCIARI 1 (Ces)	p. 34	(12)
ENDAS (Forlmp)	p. 31	(12)
GOLFARELLI (Forlmp)	p. 31	(12)
PolRONTA (Cesena)	p. 28	(12)
CACCIATORE (S.M.Nuova)	p. 15	(12)

**Prossimo turno: 25/01/02**

SETTECROCIARI 1 (Ces)	- CACCIATORE (S.M.Nuova)
ENDAS (Forlmp)	- C.CITTADINO (Folim)
BARPABLO (Martorano)	- PolRONTA (Cesena)
IL BIRILLO 1 (S.Egido)	- GOLFARELLI (Forlmp)
PICCADILLY (Folim)	- GATTOLINO 1 (Cesena)
ARCI (S.Vittore)	- 4 TORRI (cesena)

**Risultati del 18/01/2002 - 12° giornata**  
**Serie " C " girone F**

SETTECROCIARI 2 (Ces)	- ACLI 2 (S.Angelo)	2 -4
PINARELLA (Cervia)	- CASTIGLIONESE (Cervia)	4 -2
GATTOLINO 3 (Cesena)	- GATTOLINO 2 (Cesena)	1 -5
IL BIRILLO 2 (S.Egido)	- PUNTO VERDE (Montal)	4 -2
PUNTO VERDE (Castigl)	- AUTOSTRADA (V.Calabra)	3 -3
SPORT 1 (Villamarina)	- IL RITROVO (GattoIno)	0 -6

**Classifica**

CASTIGLIONESE (Cervia)	p. 47	(12)
GATTOLINO 2 (Cesena)	p. 46	(12)
IL RITROVO (GattoIno)	p. 42	(12)
AUTOSTRADA (V.Calabra)	p. 41	(12)
SETTECROCIARI 2 (Ces)	p. 41	(12)
IL BIRILLO 2 (S.Egido)	p. 41	(12)
PINARELLA (Cervia)	p. 40	(12)
PUNTO VERDE (Montal)	p. 39	(12)
PUNTO VERDE (Castigl)	p. 29	(12)
GATTOLINO 3 (Cesena)	p. 25	(12)
ACLI 2 (S.Angelo)	p. 21	(12)
SPORT 1 (Villamarina)	p. 20	(12)

**Prossimo turno: 25/01/02**

ACLI 2 (S.Angelo)	- PINARELLA (Cervia)
CASTIGLIONESE (Cervia)	- GATTOLINO 3 (Cesena)
GATTOLINO 2 (Cesena)	- IL BIRILLO 2 (S.Egido)
PUNTO VERDE (Montal)	- PUNTO VERDE (Castigl)
AUTOSTRADA (V.Calabra)	- SPORT 1 (Villamarina)
IL RITROVO (GattoIno)	- SETTECROCIARI 2 (Ces)

**Hotel Bagli**



**Rivazzurra di Rimini - Italy**  
Viale Lecce, 15 - Bus Stop n. 26  
Tel. 0541/371414 - Fax 0541/375582

**Hotel Cristina**



**Rivazzurra di Rimini - Italy**  
Viale Lecce, 21 - Bus Stop n. 26  
Tel. 0541/375406 - Fax 0541/375582

**TRATTORIA**  
**DA "LA GISA"**

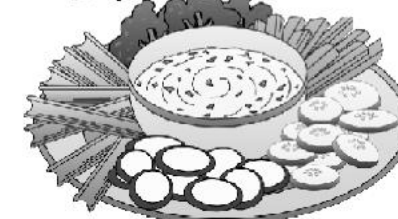

Via Beccadelli, 13 - 47900 RIMINI  
Tel. 0541.50190 - Cell. 0348.7035911

**Risultati del 11/01/2002 - 11° giornata**  
**Serie " C " girone G**

ACLI 1 (S. Angelo)	- NUOVO (S. Mauro P)	4 -2
CENTRAL BAR (Rimini)	- Bar FELIX (Gambett)	3 -3
S. MARGHERITA (Bellar)	- LEVANTE (Savignano)	3 -3
Bar ANGELO 1 (Rimini)	- BARELIO (Rimini)	6 -0
AMATI (Montalbano)	- ENDAS (Borella)	1 -5
MERCEDES (Gatteo M)	- SPORT 2 (Villamarina)	5 -1

**Classifica**

LEVANTE (Savignano)	p. 52	(12)
NUOVO (S. Mauro P)	p. 49	(12)
ACLI 1 (S. Angelo)	p. 44	(12)
MERCEDES (Gatteo M)	p. 43	(12)
AMATI (Montalbano)	p. 36	(12)
Bar FELIX (Gambett)	p. 35	(12)
S. MARGHERITA (Bellar)	p. 35	(12)
Bar ANGELO 1 (Rimini)	p. 34	(12)
CENTRAL BAR (Rimini)	p. 31	(12)
ENDAS (Borella)	p. 30	(12)
SPORT 2 (Villamarina)	p. 24	(12)
BARELIO (Rimini)	p. 19	(12)

**Prossimo turno: 25/01/02**

NUOVO (S. Mauro P)	- CENTRAL BAR (Rimini)
Bar FELIX (Gambett)	- S. MARGHERITA (Bellar)
LEVANTE (Savignano)	- Bar ANGELO 1 (Rimini)
BARELIO (Rimini)	- AMATI (Montalbano)
ENDAS (Borella)	- MERCEDES (Gatteo M)
SPORT 2 (Villamarina)	- ACLI 1 (S. Angelo)

**Risultati del 11/01/2002 - 11° giornata**  
**Serie " C " girone H**

GRAN CAFFE' (S. Marino)	- FILON (Rimini)	2 -4
BARAMICO (Rimini)	- PLUTONE (Rimini)	3 -3
TIFFANY 1 (Riccione)	- TIFFANY 2 (Riccione)	6 -0
TOP TEN (Riccione)	- Bar ANGELO 2 (Rimini)	2 -4
PERLA VERDE 1 (Ricc.)	- PERLA VERDE 2 (Ricc.)	2 -4
BARCITY (Riccione)	- OLIMPIC (Misano)	2 -4

**Classifica**

FILON (Rimini)	p. 50	(11)
PERLA VERDE 2 (Ricc.)	p. 50	(11)
PERLA VERDE 1 (Ricc.)	p. 46	(12)
GRAN CAFFE' (S. Marino)	p. 42	(12)
TIFFANY 1 (Riccione)	p. 39	(12)
PLUTONE (Rimini)	p. 36	(12)
OLIMPIC (Misano)	p. 32	(12)
BARCITY (Riccione)	p. 30	(12)
Bar ANGELO 2 (Rimini)	p. 30	(12)
BARAMICO (Rimini)	p. 26	(12)
TOP TEN (Riccione)	p. 23	(12)
TIFFANY 2 (Riccione)	p. 22	(12)

**Prossimo turno: 25/01/02**

FILON (Rimini)	- BARAMICO (Rimini)
PLUTONE (Rimini)	- TIFFANY 1 (Riccione)
TIFFANY 2 (Riccione)	- TOP TEN (Riccione)
Bar ANGELO 2 (Rimini)	- PERLA VERDE 1 (Ricc.)
PERLA VERDE 2 (Ricc.)	- BARCITY (Riccione)
OLIMPIC (Misano)	- GRAN CAFFE' (S. Marino)

# MAGAZZINI GENERALI

del

# MOBILE

**Via Ausa, 85 (Superstr. Rimini - S. Marino Km. 7)**  
**47852 CERASOLO DI CORIANO (RN) - Tel. 0541/756786**

**I PREZZI CHE HAI**  
**SEMPRE SOGNATO**

**PRONTA CONSEGNA**  
**PAGAMENTI RATEALI FINO A 48 MESI**

**Aperto dalle 9.00 alle 12.30 e dalle 15.00 alle 19.00**  
**Chiuso per turno venerdì - Aperto domenica pomeriggio**

# GreenMac

**MACCHINE PER L'ALLUMINIO**

**Mauro Greppi**  
**Cell. 348/0848511**

Via S. Leo, 28 - Zona Ind.  
 47838 RICCIONE (RN)  
 Tel. 0541 607321  
 Fax 0541 699301  
 E-Mail: greenmac@libero.it  
 P. IVA 02669400406

 **B.D.L. srl**



**CAAR**  
Centro  
Agro  
Alimentare  
Riminese

SEDI OPERATIVE:  
Via Emilia Vecchia, 75 - 47823 RIMINI  
Tel. 0541 681618 683863 - Fax 0541 681513

SEDE AMMINISTRATIVA:  
VI<sup>a</sup> Strada, 1 Z.I. Padova - Tel. 049/8089099

**Risultati e Classifiche - del 15/01/2002 - 8° giornata  
GORIZIANA Serie "A" girone A**

EUROPA (Ravenna)	- ARCI GIOVECCA	4	-	0
STUOIE (Lugo)	- SIMBOL (Faenza)	4	-	0
CIRC.CITTAD.(Forlim)	- CIRC.SPORT (Ravenna)	2	-	2
PINARELLA (Cervia)	- FIUMANA (Forlì)	0	-	0
RIPOSO	- C.S.CAMPANELLA	0	-	0

**Classifica**

CIRC.SPORT (Ravenna)	..... p. 19	(7)
C. S. CAMPANELLA	..... p. 18	(6)
CIRC.CITTAD.(Forlim)	..... p. 16	(7)
EUROPA (Ravenna)	..... p. 14	(7)
STUOIE (Lugo)	..... p. 14	(6)
SIMBOL (Faenza)	..... p. 11	(7)
PINARELLA (Cervia)	..... p. 10	(7)
ARCI GIOVECCA	..... p. 10	(7)
FIUMANA (Forlì)	..... p. 8	(6)

**Prossimo turno: 28/01/02**

CIRC.SPORT (Ravenna)	- FIUMANA (Forlì)
ARCI GIOVECCA	- C.S.CAMPANELLA
CIRC.CITTAD.(Forlim)	- STUOIE (Lugo)
SIMBOL (Faenza)	- EUROPA (Ravenna)
RIPOSO	- PINARELLA (Cervia)



**CAAR RIMINI**



Francesco cell. 335. 6656722  
Andrea cell. 335. 7051177  
Massimiliano cell. 335. 6313350

**Magazzino Tel. & Fax 0541. 625365  
Mercato Tel. & Fax 0541. 681411**



## Risultati e Classifiche - del 15/01/2002 - 8° giornata GORIZIANA Serie "A" girone B

CENTRAL BAR (Rimini)	- PLUTONE (Rimini)	1 - 3
LATINO (Rimini)	- NUOVO 2 (S.Mauro P)	4 - 0
CENTRALE (Roncofr.)	- FILON (Rimini)	2 - 2
NUOVO 1 (S.Mauro P)	- SPORT (Villamarina)	4 - 0
RIPOSO	- AUTOSTRADA (V.Calabra)	0 - 0

### Classifica

NUOVO 1 (S.Mauro P)	p. 26	(8)
PLUTONE (Rimini)	p. 20	(7)
LATINO (Rimini)	p. 16	(6)
CENTRAL BAR (Rimini)	p. 14	(7)
FILON (Rimini)	p. 14	(7)
NUOVO 2 (S.Mauro P)	p. 9	(7)
AUTOSTRADA (V.Calabra)	p. 8	(6)
CENTRALE (Roncofr.)	p. 7	(6)
SPORT (Villamarina)	p. 6	(6)

### Prossimo turno: 28/01/02

FILON (Rimini)	- SPORT (Villamarina)
PLUTONE (Rimini)	- AUTOSTRADA (V.Calabra)
CENTRALE (Roncofr.)	- LATINO (Rimini)
NUOVO 2 (S.Mauro P)	- CENTRAL BAR (Rimini)
RIPOSO	- NUOVO 1 (S.Mauro P)

## Risultati e Classifiche - del 15/01/2002 - 8° giornata GORIZIANA Serie "B" girone A

CIRC.SPORT 1 (Ravenna)	- TORRE (Brisighella)	4 - 0
ARCI GIOVECCA	- ARCI (Granarolo)	3 - 1
C.CAMPAGNOLO (Pieve C)	- CIR.I FIORI (Faenza)	1 - 3
BORSA (Fusignano)	- RIPOSO	0 - 0
NUOVA EUROPA 2 (Faenza)	- BORGO TULIERO (Faenza)	0 - 0

### Classifica

CIR.I FIORI (Faenza)	p. 19	(8)
ARCI GIOVECCA	p. 18	(7)
C.CAMPAGNOLO (Pieve C)	p. 17	(7)
CIRC.SPORT 1 (Ravenna)	p. 17	(7)
BORSA (Fusignano)	p. 15	(7)
TORRE (Brisighella)	p. 11	(7)
ARCI (Granarolo)	p. 11	(7)
BORGO TULIERO (Faenza)	p. 10	(6)
NUOVA EUROPA 2 (Faenza)	p. 6	(6)

### Prossimo turno: 29/01/02

CIR.I FIORI (Faenza)	- RIPOSO
TORRE (Brisighella)	- BORGO TULIERO (Faenza)
C.CAMPAGNOLO (Pieve C)	- ARCI GIOVECCA
ARCI (Granarolo)	- CIRC.SPORT 1 (Ravenna)
NUOVA EUROPA 2 (Faenza)	- BORSA (Fusignano)

## Risultati e Classifiche - del 15/01/2002 - 8° giornata GORIZIANA Serie "B" girone B

CIRC.SPORT 2 (Ravenna)	- ENDAS (Mameli)	2 - 2
VILLA FRANCHI (Faenza)	- BORSA (Fusignano)	1 - 3
RIPOSO	- EUROPA (Ravenna)	0 - 0
SYMBOL (Faenza)	- NUOVA EUROPA 1 (Faenza)	2 - 2
SABRINA (Mandriole)	- ENDAS (Carraie)	0 - 0

### Classifica

BORSA (Fusignano)	p. 20	(7)
SABRINA (Mandriole)	p. 16	(6)
CIRC.SPORT 2 (Ravenna)	p. 15	(7)
ENDAS (Mameli)	p. 15	(7)
NUOVA EUROPA 1 (Faenza)	p. 15	(7)
VILLA FRANCHI (Faenza)	p. 13	(8)
EUROPA (Ravenna)	p. 12	(7)
SYMBOL (Faenza)	p. 12	(7)
ENDAS (Carraie)	p. 6	(6)

### Prossimo turno: 29/01/02

EUROPA (Ravenna)	- NUOVA EUROPA 1 (Faenza)
ENDAS (Mameli)	- ENDAS (Carraie)
RIPOSO	- VILLA FRANCHI (Faenza)
BORSA (Fusignano)	- CIRC.SPORT 2 (Ravenna)
SABRINA (Mandriole)	- SYMBOL (Faenza)



**BILIARDI RICCI**

**Produzione e vendita biliardi  
anche per abitazioni**

- ASSISTENZA
- RIPARAZIONI
- RESTAURI
- ACCESSORI



- BILIARDINI
- CALCIOBALILLA
- PING PONG
- TAVOLI

Via Luigi Einaudi, 11 61032 Fano (Pu) [www.riccibiliardi.it](http://www.riccibiliardi.it)  
Tel. 0721.855388 Fax 0721.854313 [info@riccibiliardi.it](mailto:info@riccibiliardi.it)



**CRIB**  
Centro Raccolta Italiana Biliardo



**CRIB**  
Centro Raccolta Italiana Biliardo

**Risultati e Classifiche - del 15/01/2002 - 8° giornata  
GORIZIANA Serie "B" girone C**

C.BALDUCCI 2 (Forl□)	- Dell'AMORE (Forl□)	4	- 0
BUSSECCHIO (Forl□)	- BAR PABLO (Martorano)	0	- 0
ARCI (Castiglione)	- C.BALDUCCI 1 (Forl□)	0	- 0
P.CESUOLA (P.Abadesse)	- CACCIATORE (S.M.Nuova)	4	- 0
FIUMANA (Forl□)	- PUNTO VERDE (Castigl)	0	- 0

**Classifica**

P.CESUOLA (P.Abadesse) .....	p. 22	(8)
BAR PABLO (Martorano) .....	p. 18	(7)
BUSSECCHIO (Forl□) .....	p. 18	(7)
FIUMANA (Forl□) .....	p. 17	(7)
PUNTO VERDE (Castigl) .....	p. 15	(6)
C.BALDUCCI 2 (Forl□) .....	p. 14	(7)
CACCIATORE (S.M.Nuova) .....	p. 12	(7)
Dell'AMORE (Forl□) .....	p. 9	(8)
ARCI (Castiglione) .....	p. 9	(6)
C.BALDUCCI 1 (Forl□) .....	p. 6	(7)

**Prossimo turno: 29/01/02**

C.BALDUCCI 1 (Forl□)	- CACCIATORE (S.M.Nuova)
Dell'AMORE (Forl□)	- PUNTO VERDE (Castigl)
ARCI (Castiglione)	- BUSSECCHIO (Forl□)
BAR PABLO (Martorano)	- C.BALDUCCI 2 (Forl□)
FIUMANA (Forl□)	- P.CESUOLA (P.Abadesse)

**Risultati e Classifiche - del 15/01/2002 - 8° giornata  
GORIZIANA Serie "B" girone D**

FILON (Rimini)	- ZARA (Cesenatico)	2	- 2
PLUTONE (Rimini)	- NUOVO (S.Mauro P)	2	- 2
MERCEDES (Gatteo M)	- CENTRAL BAR (Rivabel)	3	- 1
RIPOSO	- MOKA SIR'S (R.S.M.)	0	- 0
SPORT (Villamarina)	- EDERA (S.Mauro P)	2	- 2

**Classifica**

EDERA (S.Mauro P) .....	p. 17	(7)
CENTRAL BAR (Rivabel) .....	p. 17	(7)
SPORT (Villamarina) .....	p. 16	(7)
ZARA (Cesenatico) .....	p. 15	(6)
MOKA SIR'S (R.S.M.) .....	p. 14	(7)
NUOVO (S.Mauro P) .....	p. 13	(7)
FILON (Rimini) .....	p. 12	(7)
PLUTONE (Rimini) .....	p. 12	(7)
MERCEDES (Gatteo M) .....	p. 8	(7)

**Prossimo turno: 29/01/02**

CENTRAL BAR (Rivabel)	- MOKA SIR'S (R.S.M.)
ZARA (Cesenatico)	- EDERA (S.Mauro P)
MERCEDES (Gatteo M)	- PLUTONE (Rimini)
NUOVO (S.Mauro P)	- FILON (Rimini)
SPORT (Villamarina)	- RIPOSO

# ITALCAR

## SPECIALISTA DELL'USATO

### VEICOLI INDUSTRIALI E COMMERCIALI

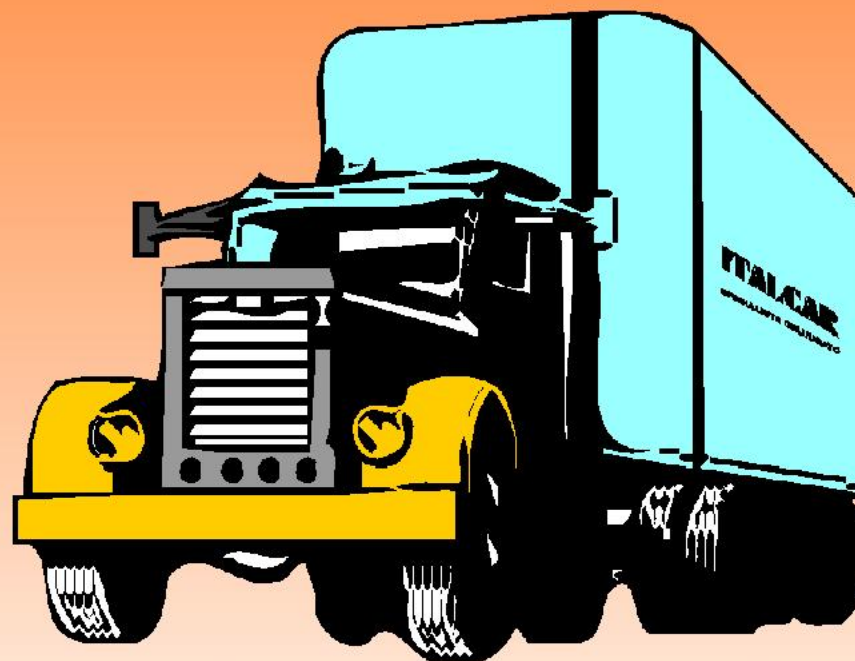

**S.S. Adriatica 16 Via Popilia, 275  
47812 Torre Pedrera (Rimini)  
Tel. 0541.722536-722554 - Fax 0541.722554  
Cell. 335.7629316**



# Campionato di BOLOGNA

Boccette Serie A2 - Serie B gir.C - Serie C gir.C - Goriziana Serie A gir.A

## OTTICA DIAMANTE

di Pompili Luciano

Convenienza e Garanzia

Controllo computerizzato della vista

Piccole riparazioni

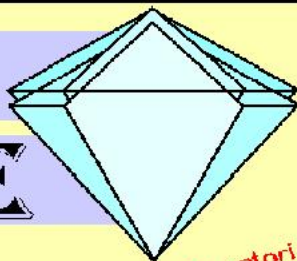

a tutti i giocatori  
e presidenti  
sconto 15%

**Lenti a contatto  
Usa e Getta**

I migliori materiali, le migliori firme

Vasta gamma di occhiali da sole



completi da vista a prezzi ECCEZIONALI

il tuo ottico di fiducia

OTTICA DIAMANTE: Via Coletti, 37 - 47900 Rimini - Tel. 0541/53790

## Risultati e Classifiche - del 18/01/2001 - 14° giornata Serie A 2 "BOLOGNA"

Bar LAZZERINI	- Bar MOLINELLa	3	-	3
Bar OLIMPIC	- Bar KOBRA	4	-	2
Bar TOSCANELLA	- Sasso MORELLI (1)	2	-	4
Sasso MORELLI (2)	- Bar INCONTRO	2	-	4
Bar PONTESANTO	- Bar IL PUNTO	3	-	3
Bar MIRELLA	- Bar SPORTING	3	-	3
Bar LEON D'ORO	- Bar TOZZONA	5	-	1

### Classifica

Bar OLIMPIC	..... p.61	(14)
Bar INCONTRO	..... p.53	(14)
Sasso MORELLI (1)	..... p.50	(14)
Bar MOLINELLa	..... p.45	(14)
Bar PONTESANTO	..... p.48	(14)
Bar KOBRA	..... p.41	(14)
Bar TOSCANELLA	..... p.41	(14)
Bar IL PUNTO	..... p.41	(14)
Bar LAZZERINI	..... p.40	(14)
Bar MIRELLA	..... p.38	(14)
Bar LEON D'ORO	..... p.35	(14)
Bar SPORTING	..... p.35	(14)
Sasso MORELLI (2)	..... p.30	(14)
Bar TOZZONA	..... p.30	(14)

### Prossimo turno: 25/01/02

Bar MOLINELLa	- Bar OLIMPIC
Bar KOBRA	- Bar TOSCANELLA
Sasso MORELLI (1)	- Sasso MORELLI (2)
Bar INCONTRO	- Bar PONTESANTO
Bar IL PUNTO	- Bar MIRELLA
Bar SPORTING	- Bar LEON D'ORO
Bar TOZZONA	- Bar LAZZERINI



Sviluppo Software  
Integrazione di Sistemi  
Consulenza e Servizi  
Centro di Formazione

IL TUO PARTNER  
PER  
L'ERA DIGITALE



Via A. Murri, 104/A - 40137 Bologna (BO)  
Tel. 051/6053429 email: info@pegasoft.biz

WWW.PEGASOFT.BIZ

**Risultati e Classifiche - del 18/01/2002 - 14° giornata  
Serie B girone C**

Bar CENTRALE (Mezz)	- Bar CIVATURS (1)	3	-	3
Circolo SI.RE.	- Bar SPARTACO	3	-	3
Bar INCONTRO	- Bar STADIO (2)	6	-	0
Bar STADIO (1)	- Bar FRATI S.A.	5	-	1
Bar KOBRA (2)	- Bar OLIMPIC	5	-	1
Bar KOBRA (1)	- Bar INSOLITO (Alber)	3	-	3
Bar CIVATURS (2)	- RIPOSO	3	-	0

**Classifica**

Bar CENTRALE (Mezz)	p. 56	(14)
Bar KOBRA (2)	p. 53	(14)
Bar STADIO (1)	p. 52	(14)
Bar KOBRA (1)	p. 49	(14)
Bar OLIMPIC	p. 45	(14)
Bar INSOLITO (Alber)	p. 45	(14)
Bar INCONTRO	p. 41	(14)
Bar SPARTACO	p. 39	(14)
Bar CIVATURS (2)	p. 37	(14)
Circolo SI.RE.	p. 36	(14)
Bar FRATI S.A.	p. 35	(14)
Bar CIVATURS (1)	p. 32	(14)
Bar STADIO (2)	p. 26	(14)

**Prossimo turno: 25/01/02**

Bar CIVATURS (1)	-	Circolo SI.RE.
Bar SPARTACO	-	Bar INCONTRO
Bar STADIO (2)	-	Bar STADIO (1)
Bar FRATI S.A.	-	Bar KOBRA (2)
Bar OLIMPIC	-	Bar KOBRA (1)
Bar INSOLITO (Alber)	-	Bar CIVATURS (2)
Bar CENTRALE (Mezz)	-	RIPOSO

**Risultati e Classifiche - del 15/01/2002 - 14° giornata  
Serie C girone C**

Circolo SI.RE. (1)	- Bar MOLINELLA	3	-	3
Bar KRISTAL (1)	- Bar KOBRA (1)	3	-	3
Bar OLIMPIC	- Bar KOBRA (3)	4	-	2
Bar KOBRA (2)	- Bar MORETTO	4	-	2
Bar KOBRA (4)	- Bar KRISTAL (2)	0	-	0
Bar SPARTACO	- Circolo SI.RE. (2)	5	-	1
Bar LEON D'ORO	- Bar INCONTRO	0	-	0

**Classifica**

Bar KOBRA (1)	p. 63	(14)
Bar KOBRA (2)	p. 56	(14)
Bar OLIMPIC	p. 56	(14)
Bar KOBRA (4)	p. 53	(13)
Bar LEON D'ORO	p. 47	(13)
Bar MORETTO	p. 47	(14)
Bar MOLINELLA	p. 42	(14)
Bar KOBRA (3)	p. 40	(14)
Bar INCONTRO	p. 36	(13)
Circolo SI.RE. (1)	p. 34	(14)
Bar KRISTAL (1)	p. 30	(14)
Circolo SI.RE. (2)	p. 25	(14)
Bar SPARTACO	p. 24	(14)
Bar KRISTAL (2)	p. 23	(13)

**Prossimo turno: 22/01/02**

Bar MOLINELLA	-	Bar KRISTAL (1)
Bar KOBRA (1)	-	Bar OLIMPIC
Bar KOBRA (3)	-	Bar KOBRA (2)
Bar MORETTO	-	Bar KOBRA (4)
Bar KRISTAL (2)	-	Bar SPARTACO
Circolo SI.RE. (2)	-	Bar LEON D'ORO
Bar INCONTRO	-	Circolo SI.RE. (1)



**Gasparoni Bruno**

CAAR  
Centro Agro Alimentare Riminese

Tel. 0541-680235  
Fax 0541-680235  
Cell. 337-611913

Via Emilia Vecchia, 75 - Rimini



**TRATTORIA  
DA "LA GISA"**

Via Beccadelli, 13 - 47900 RIMINI  
Tel. 0541.50190 ~ Cell. 0348.7035911

**Risultati e Classifiche - del 16/01/2002 - 10° giornata  
GORIZIANA Serie "A" girone A**

Bar KOBRA (1)	- Bar KOBRA (2)	4 - 0
Bar INCONTRO	- Bar OLIMPIC (1)	2 - 2
Bar STADIO	- Bar OLIMPIC (2)	2 - 2
Bar CIVATURS	- Bar SPARTACO	3 - 1
Bar MOLINELLA	- Bar KOBRA (3)	1 - 3

**Classifica**

Bar OLIMPIC (1)	.....p. 29	(10)
Bar MOLINELLA	.....p. 28	(10)
Bar KOBRA (1)	.....p. 27	(10)
Bar INCONTRO	.....p. 25	(10)
Bar KOBRA (3)	.....p. 24	(10)
Bar KOBRA (2)	.....p. 15	(10)
Bar OLIMPIC (2)	.....p. 15	(10)
Bar STADIO	.....p. 14	(10)
Bar SPARTACO	.....p. 14	(10)
Bar CIVATURS	.....p. 9	(10)

**Prossimo turno: 23/01/02**

Bar OLIMPIC (1)	- Bar KOBRA (1)
Bar KOBRA (2)	- Bar MOLINELLA
Bar OLIMPIC (2)	- Bar INCONTRO
Bar SPARTACO	- Bar STADIO
Bar KOBRA (3)	- Bar CIVATURS

**ELETTROTEK**  
di Pazzini Andrea

- **Impianti elettrici, civili, industriali**
- **Automazione cancelli**
- **Impianti TV e satellitari**
- **Aspirazioni centralizzate**

Via L.B. Alberti 5 - Savignano sul R. - Tel. 0541.943725 - 0347.4589643

Per la tua PUBBLICITA' telefona a - **PIERI Maurizio** -  
tel. 0541/770341 - cell. 347.0335169  
Scrivi - E-mail. [cribbpieri@libero.it](mailto:cribbpieri@libero.it) / [csbpogdora@libero.it](mailto:csbpogdora@libero.it)

**Campionato di IMOLA**  
Boccette - Serie B gir. B - Serie C gir. A - Serie C gir. B -

**ELLEGI-DUE**

**ACCESSORI DI MERCERIA**

**PER L'INDUSTRIA DELL' ABBIGLIAMENTO**

**MAGLIERIA - PELLETERIA - CALZATURE - SALA TAGLIO**

ESCLUSIVISTA



FILATI  
CUCIRINI  
TRE STELLE



**ELLEGI-DUE** s.a.s. di BRASCHI Daniela & C.  
47900 Rimini - Via Coriano, 58 - Gros Rimini blocco 21/B  
Tel. 0541.386551 - Fax 0541.386247  
E-mail: [ellegi-due@tin.it](mailto:ellegi-due@tin.it)

**Risultati e Classifiche - del 11/01/2002 - 13° giornata  
Serie B girone B**

Bar CAMPANELLA	- RIPOSO	0	-	0
Bar SPORTING	- Bar PONTESANTO (1)	2	-	4
Bar IL PUNTO	- Bar MUTTLEY (1)	4	-	2
Bocc.C.S.P.T.	- Bar DA BREGA	3	-	3
Bar MUTTLEY (2)	- Bar PAMBERA	4	-	2
Bar PONTESANTO (2)	- Bar LAZZERINI	6	-	0
Bar TOZZONA	- Borgo TOSSIGNANO	3	-	3

**Classifica**

Bar PONTESANTO (1)	p. 50	(12)
Bar PONTESANTO (2)	p. 49	(12)
Borgo TOSSIGNANO	p. 46	(12)
Bar PAMBERA	p. 41	(12)
Bar CAMPANELLA	p. 37	(12)
Bar IL PUNTO	p. 37	(12)
Bar SPORTING	p. 36	(12)
Bar DA BREGA	p. 35	(12)
Bocc.C.S.P.T.	p. 30	(12)
Bar TOZZONA	p. 30	(12)
Bar MUTTLEY (2)	p. 29	(12)
Bar LAZZERINI	p. 27	(12)
Bar MUTTLEY (1)	p. 21	(12)

**Prossimo turno: 18/01/02**

Bar SPORTING	- Bar CAMPANELLA
Bar IL PUNTO	- Bar PONTESANTO (1)
Bocc.C.S.P.T.	- Bar MUTTLEY (1)
Bar MUTTLEY (2)	- Bar DA BREGA
Bar PONTESANTO (2)	- Bar PAMBERA
Bar TOZZONA	- Bar LAZZERINI
Borgo TOSSIGNANO	- RIPOSO

**FIERA**  
dei  
**BIMBI**



Via Monte Titano, 95  
Tel. 0541/784204  
RIMINI

Via S. Allende, 43  
Tel. 0541/954264  
CATTOLICA

Via U. Braschi, 42/B  
Tel. 0541/621431  
SANTARCANGELO di R.

**Risultati e Classifiche - del 016/01/2002 - 14° giornata  
Serie C girone A**

Bar GASTONE	- Bocc.C.S.P.T. (1)	0	-	6
MEXICO BAR (1)	- Bar CAMPANELLA (2)	4	-	2
Bar INA CASA (1)	- Bar PANDA (2)	4	-	2
Bar MUTTLEY (1)	- Bar IL PUNTO (2)	0	-	6
Bocc.MEDICINA	- Bar GOCCE di CAFFE'	5	-	1
Bar PONTESANTO	- Bar TOSCANELLA	2	-	4
Bar SPORTING	- Bar DA BREGA	5	-	1

**Classifica**

Bar IL PUNTO (2)	p. 62	(14)
Bocc.C.S.P.T. (1)	p. 58	(14)
MEXICO BAR (1)	p. 55	(14)
Bar TOSCANELLA	p. 53	(14)
Bar SPORTING	p. 52	(14)
Bar CAMPANELLA (2)	p. 47	(14)
Bar INA CASA (1)	p. 46	(14)
Bar PONTESANTO	p. 46	(14)
Bar DA BREGA	p. 45	(14)
Bocc.MEDICINA	p. 40	(14)
Bar GOCCE di CAFFE'	p. 28	(14)
Bar PANDA (2)	p. 26	(14)
Bar GASTONE	p. 15	(14)
Bar MUTTLEY (1)	p. 15	(14)

**Prossimo turno: 22/01/02**

Bar DA BREGA	- Bar GASTONE
Bocc.C.S.P.T. (1)	- MEXICO BAR (1)
Bar CAMPANELLA (2)	- Bar INA CASA (1)
Bar PANDA (2)	- Bar MUTTLEY (1)
Bar IL PUNTO (2)	- Bocc.MEDICINA
Bar GOCCE di CAFFE'	- Bar PONTESANTO
Bar TOSCANELLA	- Bar SPORTING



Via 5 Febbraio  
47895 Domagnano (RSM)  
Tel. 0541.960468  
Cod. Op. SM 07945  
Fax 0549.953918

**Risultati e Classifiche - del 16/01/2002 - 14° giornata  
Serie C girone B**

Bar PAMBERA	- Borgo TOSSIGNANO	4	-	2
Bar MIRELLA	- Bar SISTER'S	6	-	0
Bar IL PUNTO (1)	- Bar MUTTLEY (2)	2	-	4
Bar PANDA (1)	- Bar INA CASA (2)	2	-	4
Bar CAMPANELLA (1)	- MEXICO BAR (2)	5	-	1
Bar C.I.R.Co.L.I	- Bar A.S.B.I.	3	-	3
Bocc.C.S.P.T. (2)	- Bar "B 57"	3	-	3

**Classifica**

Bar A.S.B.I. ....	p. 58	(14)
Bar MIRELLA ....	p. 58	(14)
Bar CAMPANELLA (1) .....	p. 58	(14)
Bocc.C.S.P.T. (2) .....	p. 57	(14)
Bar C.I.R.Co.L.I. ....	p. 50	(14)
Borgo TOSSIGNANO .....	p. 45	(14)
Bar PAMBERA .....	p. 42	(14)
Bar "B 57" .....	p. 41	(14)
Bar IL PUNTO (1) .....	p. 38	(14)
Bar SISTER'S .....	p. 33	(14)
Bar PANDA (1) .....	p. 30	(14)
Bar MUTTLEY (2) .....	p. 29	(14)
MEXICO BAR (2) .....	p. 26	(14)
Bar INA CASA (2) .....	p. 23	(14)

**Prossimo turno: 22/01/02**

Borgo TOSSIGNANO	- Bar MIRELLA
Bar SISTER'S	- Bar IL PUNTO (1)
Bar MUTTLEY (2)	- Bar PANDA (1)
Bar INA CASA (2)	- Bar CAMPANELLA (1)
MEXICO BAR (2)	- Bar C.I.R.Co.L.I
Bar A.S.B.I.	- Bocc.C.S.P.T. (2)
Bar "B 57"	- Bar PAMBERA

**sarà tutta un'altra Casa...**

**CLIMATIZZATORI E POMPE DI CALORE**

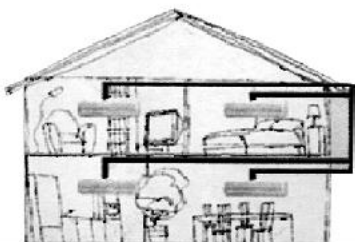

**fraternali  
elettricità**

**P.zza Caduti di Cefalonia, 19/D - 47900 RIMINI  
Tel. 0541 790830 - Cell. 335 7306402**

**Campionati di MACERATA**

**Gli scontrini  
in euro  
li fate subito,  
il registratore  
di cassa lo  
pagate dopo**

Perchè rimandare a domani quello  
che potete fare oggi, risparmiando anche?

I nostri registratori di cassa sono già omologati  
per l'euro, così i vostri scontrini diventano  
internazionali da subito: con l'importo  
in lire e il corrispettivo valore in euro.

Rivolgetevi oggi stesso al Rivenditore  
Underwood. Scoprirete che per entrare  
in Europa con un certo anticipo, basta un minimo anticipo.

Il resto in comode rate.



**underwood**

**CENNI**

**Via Pascoli, 178 - 47900 Rimini - Tel. 0541.383416 - Fax 0541.385698**

**Risultati e Classifiche - del 18/01/2002 - 15° giornata  
Serie A1 "MACERATA"**

SETTEMPEDA	- Circ.14 FEBBRAIO (2)	4	-	2
Circ.Citt.TREIA	- BARBARA	5	-	1
Bar DABLIU'	- C.AMAT.BILIARDO	2	-	4
Bar PARIOLI	- C.R.S.T.	2	-	4
Circ.14 FEBBRAIO (1)	- Gioiell.DEL PIANO	4	-	2
Bar FELIX	- IL CASSERO	4	-	2
Bar MODERNO	- VALENTINO	2	-	4

**Classifica**

VALENTINO	.....p. 59	(15)
Circ.14 FEBBRAIO (1)	.....p. 58	(15)
BARBARA	.....p. 54	(15)
SETTEMPEDA	.....p. 53	(15)
C.R.S.T.	.....p. 50	(15)
Bar PARIOLI	.....p. 47	(15)
Bar DABLIU'	.....p. 45	(15)
Bar FELIX	.....p. 44	(15)
Bar MODERNO	.....p. 41	(15)
Circ.Citt.TREIA	.....p. 38	(15)
Gioiell.DEL PIANO	.....p. 38	(15)
C.AMAT.BILIARDO	.....p. 37	(15)
IL CASSERO	.....p. 34	(15)
Circ.14 FEBBRAIO (2)	.....p. 32	(15)

**Prossimo turno: 25/01/02**

Gioiell.DEL PIANO	-	Circ.14 FEBBRAIO (2)
Bar MODERNO	-	BARBARA
IL CASSERO	-	Circ.Citt.TREIA
C.AMAT.BILIARDO	-	C.R.S.T.
Bar DABLIU'	-	Bar FELIX
SETTEMPEDA	-	Bar PARIOLI
Circ.14 FEBBRAIO (1)	-	VALENTINO

**Risultati e Classifiche - del 18/01/2002 - 18° giornata  
Serie "A2" - MACERATA -**

MONTE S.GIUSTO	- ANNIBALL CARO	3	-	3
CANTARINI	- Bocc.MACERATESE	4	-	2
BUSCHITTARI	- Circ.Citt.CINGOLI	4	-	2
SMERALDO	- Bar DABLIU'	4	-	2
GREEN BAR	- PARIGINA	4	-	2
PRO CAIROLI	- C.AMAT.BILIARDO	3	-	3
VALENTINO	- Circ.R.B.	3	-	3
LA ROCCA	- RIPOSO	0	-	0

**Classifica**

Bocc.MACERATESE	.....p. 62	(16)
LA ROCCA	.....p. 60	(15)
Circ.R.B.	.....p. 60	(15)
Bar DABLIU'	.....p. 59	(16)
CANTARINI	.....p. 57	(16)
SMERALDO	.....p. 57	(16)
VALENTINO	.....p. 54	(16)
MONTE S.GIUSTO	.....p. 51	(15)
PARIGINA	.....p. 48	(16)
BUSCHITTARI	.....p. 46	(16)
GREEN BAR	.....p. 45	(16)
ANNIBALL CARO	.....p. 43	(16)
Circ.Citt.CINGOLI	.....p. 40	(15)
PRO CAIROLI	.....p. 37	(16)
C.AMAT.BILIARDO	.....p. 31	(16)
RIPOSO	.....p. 0	(0)

**Prossimo turno: 25/01/02**

BUSCHITTARI	-	SMERALDO
C.AMAT.BILIARDO	-	Circ.R.B.
ANNIBALL CARO	-	Circ.Citt.CINGOLI
LA ROCCA	-	CANTARINI
Bocc.MACERATESE	-	Bar DABLIU'
MONTE S.GIUSTO	-	GREEN BAR
PARIGINA	-	PRO CAIROLI
VALENTINO	-	RIPOSO



**ARREDAMENTI**  
EXPO 2000  
AL VOSTRO SERVIZIO. MOBILI

Tel. 0541759155 - Fax 0541 756804  
e-mail: info@arredamentiexpo2000.it www.arredamentiexpo2000.it  
Facebook: Arredamenti Expo' 2000  
Via Ausa, 24 (Superstrada di San Marino) - 47853 Cerasolo di coriano (RN)



**RIDOLFI ROBERTO SRL**  
IMBALLAGGI ALIMENTARI

Zona art.le Barchetto, sn - 61049 Urbania (PU)  
Tel. 0722 317025 - Fax 0722 317115  
www.imballaggialimentari.com - roberta@imballaggialimentari.com

Domenico 338.8388888  
Giovanni 338.8689722  
Marco 328.2237279  
Roberto 328.8930072

**ARREDAMENTI**



Tel. 0541759155 - Fax 0541 756804  
 e-mail: info@arredamentiexpo2000.it www.arredamentiexpo2000.it  
 Facebook: Arredamenti Expo' 2000  
 Via AUSA, 24 (Superstrada di San Marino) - 47853 Cerasolo di Coriano (RN)

**ATP  
ADR**

Collaudi e rinnovi ATP  
 Collaudi e consulenza ADR  
 Rinnovi Triennali Cisterne  
 Corsi rilascio patentino ADR  
 Agenzia Pratiche Auto  
 Collaudi PED e TPED  
 Taratura Termometri ISO

**CENTRO PROVE A.T.P. sas**  
 di Spinelli Paolo e Marco & C

**Tel./Fax 0547 318988**

Via R. Mattioli 19 - Z.I. Pievesistina - 47020 Cesena  
 e-mail: lspinelli@libero.it

**Circolo Amatori Biliardo**



**Via Severini 6/c - Tel. 0733/230847 - MACERATA**



**Comitato di IMOLA**

**Bar MIRELLA**  
 Via D'Agostino, 129/B - IMOLA (Bologna) - Tel. 0542.40200  
**Da Mercoledì 16 Gennaio 2002 a Sabato 26 Gennaio 2002**

**Gara Interprovinciale  
 TRIS a Due 2° e 3° categoria**

**Gara a coppie che comprende tre frazioni di gioco:  
 Singolo coppia singolo riservata a tutti i tesserati 2001/2002**

**PROGRAMMA della MANIFESTAZIONE**

GIORNATA di GARA	
MERCOLEDÌ	16-01-02 ore 20,00
GIOVEDÌ	17-12-02 ore 20,00
SABATO	19-12-02 ore 14,00
SABATO	19-12-02 ore 17,00
SABATO	19-01-02 ore 20,00
DOMENICA	20-01-02 ore 14,00
DOMENICA	20-01-02 ore 20,00
LUNEDÌ	21-01-02 ore 20,00
MERCOLEDÌ	23-01-02 ore 20,00
VENERDÌ	25-01-02 ore 20,00

**FINALE  
 SABATO 26-01-2002 ore 14,00**

**Norme di partecipazione**

- La formula prevede inizio un singolo, raggiunto il punteggio sotto indicato gli si affiancherà il compagno e formeranno la coppia fino al punteggio prestabilito. La gara terminerà con l'altro singolo che è subentrato nella coppia.
- La partita terminerà ai punti 150
- La sequenza può essere variata incontro per incontro nel proseguo della manifestazione
- Singolo punti 50 - Coppia punti 100 - Singolo punti 150
- Vigè il regolamento F.I.Bi.S - 2001-2002
- **Isrizioni presso il Bar MIRELLA**  
**tel. 0542.40200 entro lunedì 14/01/2001**
- Verranno formati gironi da quattro coppie



**G. CAPPELLI**  
*Gioielleria  
 Orologeria*

Via G. Garibaldi, 112  
 47900 RIMINI  
 Tel. 0541/785017





## Comitato Savona

Organizza con la collaborazione  
S.M.S. "ZINOLESE"

Presso il Palazzetto dello Sport di Pattinaggio di Zinola (Savona)

# 3 Prova "Coppa delle Coppe" Memorial Vincenzo CANCELLARA

Si giocherà su 12 biliardi internazionali

Gara Nazionale individuale di bocchette

Libera per tutte le categorie

Valida per la classifica Nazionale F.I.Bi.S.

**26 - 27 Gennaio 2002**

### GARA SINGOLA

Partite ai punti 90 - Divieto di fumare

Iscrizioni : Iscrizioni entro il 20 Gennaio tramite i Comitati di appartenenza :  
c/o - Sig. Tommasini Agostino Tel 051.6012525 cell. 338.9326042

Sorteggio : - 21 Gennaio 2002

ARBITRI NAZIONALI e PROVINCIALI - VIGE IL REGOLAMENTO F.I.Bi.S.

AZIENDA AGRICOLA  
**BERNABINI**  
*L'estate a tutta frutta*

via provinciale cento\_562  
tel. 0541\_949362-949143  
47020 roncofreddo -fo-



maggio\_giugno\_luglio\_agosto



## Comitato Ancona

organizza

Dal 28 Gennaio al 04 Febbraio 2002

# 6° Memorial Fernando PEZZOLA.

Gara Interregionale 128 coppie

La Coppia non può essere formata da 2 giocatori di 1° categoria

Sedi Principali di gioco

**C.S.B. Bar La PARIGINA**

Corso Garibaldi - CIVITANOVA MARCHE - Tel 0733.812968

PROGRAMMA della MANIFESTAZIONE

LUNEDI'	28/01/02	ore 20,30	2 Gironi (1 terza categ.)
MARTEDI'	29/01/02	ore 20,30	2 Gironi
MERCOLEDI'	30/01/02	ore 20,30	2 Gironi
GIOVEDI'	31/01/02	ore 20,30	2 Gironi (terza categ.)
SABATO	02/02/02	ore 14,30	2 Gironi (terza categ.)
SABATO	02/02/02	ore 20,30	2 Gironi
DOMENICA	03/02/02	ore 14,30	2 Gironi (terza categ.)
DOMENICA	03/02/02	ore 20,30	2 Gironi

**FINALI**

**LUNEDI' 04 FEBBRAIO ore 20.00**

Direttore di gara Gianfranco DUCA Tel. 368.3255357

### MONTEPREMI

1° classificati	1.900.000
2° classificati	1.000.000
3/4° classificati	500.000
5/8° classificati	330.000
9/16° classificati	240.000

Perdenti 3° partita 60.000

SEDE UNICA per le FINALI  
Bar LA PARIGINA

### Norme di partecipazione

- Quota di iscrizione lire 30.000 + 5000
- Iscrizioni e sede di gioco Bar La Parigina Tel. 0733.812968 -
- Tolleranza 15 minuti max.
- I giocatori sono tenuti ad informarsi del proprio sorteggio.
- Vige regolamento F.I.Bi.S. 2001/2002
- Partite ai punti 80 Finalissima ai punti 90
- Il torneo si svolgerà su biliardi Mari
- Il torneo è stato autorizzato dal Pres. Forgià Riccardo e dal Pres. Prov. Cesari Mirko.
- I premi verranno ridotti se non si raggiunge ranno le 128 coppie





# CHAMPION Of the CHAMPIONS



## Gara Singola Riservata - NAZIONALI - MASTER - 1° CATEGORIA - - 2° prova - GATTOLINO (CESENA)

### Classifica Finale

1°) MESSORI Andrea	Reggio Emilia
2°) SANDRONI Demetrio	Ascoli Piceno
3°) ZOFFOLI Andrea	Ravenna
3°) ROSA Enrico	<b>Rimini</b>
5°) GOBETTI Francesco	Alessandria
5°) DE LORENZI D.	Ravenna
5°) ZOFFOLI Maurizio	Ravenna
5°) BACCHILEGA G.	Imola
9°) FRANCHINI Gianluca	Ravenna
9°) PARMA F.	Bologna

### Classifica Generale della CHAMPION of the CHAMPIONS

#### Dopo 2 prove - Jesi - Cesena -

1°) PROTTI Cristian	Forli/Cesena	N.	Punti	11
2°) MESSORI Andrea	Reggio Emilia	N	Punti	11
3°) ROSA Enrico	Rimini	1°	Punti	10
4°) DALMONTE A..	Ravenna	1°	Punti	8
5°) SANDRONI Demetrio	Ascoli Piceno	N	Punti	8
6°) ZOFFOLI Maurizio	Ravenna	N	Punti	7
7°) FRANCHINI Gianluca	Ravenna	1°	Punti	7
8°) MARANI Marco	Bologna	1°	Punti	6
9°) MERLONI Marco.	Forli/Cesena	M	Punti	6
10°) ZOFFOLI Andrea	Ravenna	M	Punti	6
11°) MINOCCHERI Juri	Forli/Cesena	N	Punti	4
12°) LISI Gianluca	Rimini	1°	Punti	4
13°) DE LORENZI D.	Ravenna	1°	Punti	4
14°) BACCHILEGA G.	Imola	1°	Punti	4
15°) GOBETTI Francesco	Alessandria	N	Punti	4
16°) MONTALETTI Maurizio	Forli/Cesena	M	Punti	3
17°) MAZZARINI Marco.	Forli/Cesena	M	Punti	3
18°) BANDINIA.	Ravenna	1°	Punti	3
19°) PARMA F.	Bologna	1°	Punti	3

## 1° Trofeo "Arredamenti T.BRUSCHI"

Gara Interprovinciale coppie 2 e 3 categoria

Bar C.S.B. SANTANGIOLESE (Cesena) - 19 Dicembre 2001

1) TUBERTINI M.	VASINI S.	Sport Villamarina
2) FABBRI L.	GREPPI Roberto	Latino Rimini
3) MONTALTI A.	GAZZONI A.	Nuovo Forli/Ces
3) VALENTI Gianluca	MORICONI R..	Sport Villamarina
5) SAMI E.	SEMPRINI L.	Santangiolese
5) ANCARANI D.	GRAMPELLINI M	Pinarella Cervia
5) MISSIROLI C.	PATRIGNANI M.	Santangiolese
5) ANGELINI J	ROMANI A.	Sport Villamarina

## GARA INTERPROVINCIALE

A coppie di 2° e 3° categoria

C.S.B. Circolo LA FEROCCE Villanova RA - 16 Gennaio 2002

### Classifica Finale

1) BOLOGNESI Stefano	RIDOLFI Paolo	Forli/Cesena
2) VIGNALI	SUCCI	Bologna
3) RAGAZZINI	SCALINI	Ravenna
3) VALENTI	MORICONI	Forli/Cesena
5) ROSSETTI	SANTORO	Ravenna
5) BERDONDINI	RAVAIOLI	Ravenna
5) RAGGI	LANZONI	Ravenna
5) BANDINI	RINALDINI	Forli/Cesena



**Pasticceria - Bar BELLE EPOQUE snc di Casadei M.**  
**Via Panzini, 29 - 47900 Rimini**

**SERVIZIO A DOMICILIO - BUFFET PER CERIMONIE**  
**DOLCE E SALATO**

**TEL. 0541.772297 - CELL. 335.5247212**

**SELEZIONE 2° Categoria**  
2° prova Campionato Italiano - singolo -  
C.S.B. Circolo Cittadino (Forlimpopoli) - 13 Gennaio 2002

**Classifica Finale**

- |                         |                   |
|-------------------------|-------------------|
| 1) FABBRI Eros          | Villamarina       |
| 2) FENATI Luciano       | Circolo Cittadino |
| 3) BERTINESCHI Walter   | Nuovo             |
| 3) BATANI Roberto       | President         |
| 5) MARZOCCHI Giuliano   | Circolo Cittadino |
| 5) FIUMANA Wilmer       | Villamarina       |
| 5) DELLA VITTORIA Paolo | Endas Borella     |
| 5) CASADEI Davide       | Marini            |
| 9) VALENTI William      | Villamarina       |
| 9) FABBRI Claudio       | Bar Dell'Amore    |

**AUTO BAR**  
PIZZERIA APERTO 24 ORE

Sede del Club Forza Cesena

**Tavola Fradda**  
**Pizza da Mezzogiorno**

SANTARCANGELO di ROMAGNA  
Via Braschi, 38 - Tel. 0541.626368



**Ricevitoria**

- SUPERENALOTTO
- TOTOGOL
- TOTOSEI
- TOTOCALCIO

Via di mezzo, 43 A/B - Rimini - Tel. 0541 772706

**gan**  
ASSICURAZIONI

*dà vita  
ai tuoi progetti*

La Compagnia Europea in Italia da oltre 100 anni  
con la denominazione PHENIX-SOLEIR

**Agente Generale**

**Stelio GIUNCHEDI**

**Corso D'Augusto, 193 - 47900 Rimini**

**Tel. 0541/53819 r.a. - Fax 0541/53167**

**Telefonando, preventivi e sconti particolari  
agli Associati A.S.I.B.B. su tutti i rami assicurativi**