

ELLEGI-DUE

ACCESSORI DI MERCERIA

PER L'INDUSTRIA DELL' ABBIGLIAMENTO

MAGLIERIA - PELLETERIA - CALZATURE - SALA TAGLIO

ESCLUSIVISTA



FILATI
CUCIRINI
TRE STELLE



ELLEGI-DUE s.a.s. di BRASCHI Daniela & C.
47900 Rimini - Via Coriano,58 - Gros Rimini blocco 21/B

Tel. 0541.386551 - Fax 0541.386247

E-mail: ellegi-due@tin.it

C.R.I.B.

Centro Raccolta Informazioni Biliardo

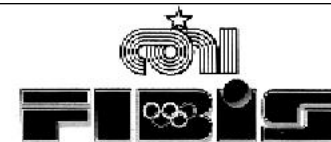

FEDERAZIONE ITALIANA BILIARDO SPORTIVO

GARA NAZIONALE

Domenica 19 Novembre 2000 - ANCONA - Singola

1° classificato MOLDUZZI Luca (Ravenna)

2° classificato MINOCCHERI Juri (Forli)

GARA NAZIONALE "Goriziana"

Domenica 19 Novembre 2000 - ANCONA -

1° classificato WALPIANI Werter (Ravenna)

2° classificato MINOCCHERI Juri (Forli)

RISULTATI e Classifiche

Campionato - Serie "A1" 8° giornata

Campionato - Serie "A2" gironi A,B,C - 6° giornata

Campionato - Serie "B" gironi A,B,C,D,E,F - 6° giornata

Campionato - Serie "C" gironi A,B,C,D,E,F,G,H - 6° giornata

Campionato GORIZIANA - Serie "A" gironi A,B - 1° giornata

Campionato GORIZIANA - Serie "B" gironi A,B,C - 1° giornata

Anno 02 - Numero 04 - del 24 Novembre 2000

ITALCAR

SPECIALISTA DELL'USATO

VEICOLI INDUSTRIALI E COMMERCIALI

S.S. Adriatica 16 Via Popilia, 275

47812 Torre Pedrera (Rimini)

Tel. 0541.722536-722554

Fax 0541.722554

Cell. 335.7629316

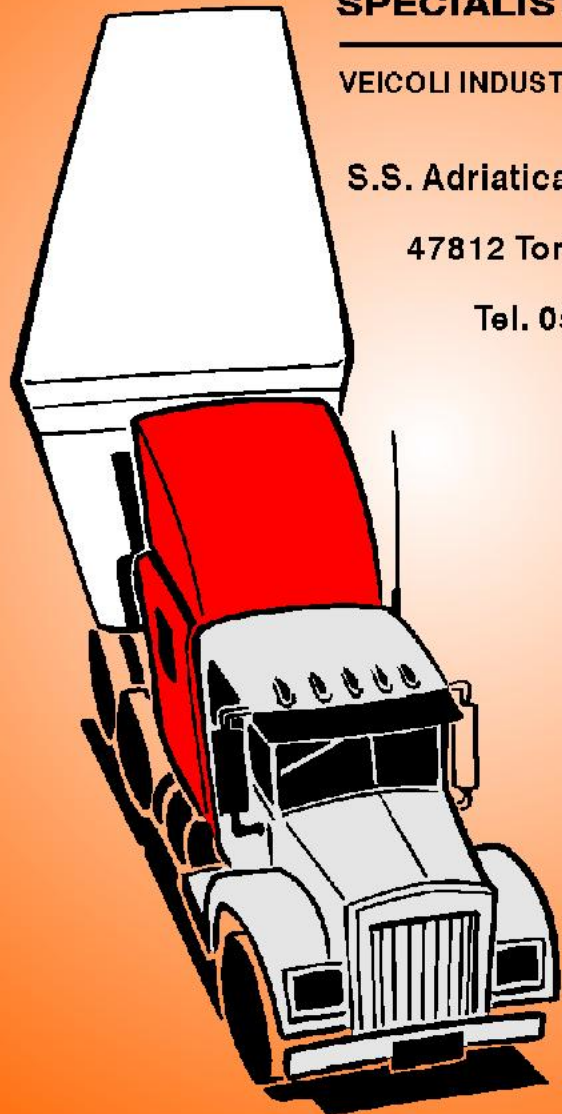

1° Prova
Qualificazione Provinciale
2° categoria

Classifica Finale

- 1) MERENDI Martino
- 2) LUSA Bruno
- 3) BENEDETTI Fabrizio
- 3) CRICCA Roberto
- 5) ROSETTI Rino
- 5) ORIOLI Daniele
- 5) ZARDI Fabrizio



1° Prova
Qualificazione Provinciale
3° categoria

Classifica Finale

- 1) RAGAZZINI Alex
- 2) BANI Juri
- 3) AMADORI Paolo
- 3) FRATI Antonello
- 5) REALE Antonio
- 5) FOLLI Giorgio
- 5) BALELLA Mario
- 5) CAPELLINI Mauro
- 5) LAMI Sante
- 5) SAVINI Stefano

ATP ADR
Collaudi e rinnovi ATP
Collaudi e consulenza ADR
Rinnovi Triennali Cisterne
Corsi rilascio patentino ADR
Agenzia Pratiche Auto
Collaudi PED e TPEI
Taratura Termometri ISO

CENTRO PROVE A.T.P. sas
di Spinelli Paolo e Marco & C.

Tel./Fax 0547 318988

Via R. Mattioli 19 - Z.I. Pievesestina - 47020 Cesena
e-mail: lspinelli@libero.it

PEGASOFT
Your Digital Solution Architect

Sviluppo Software
Integrazione di Sistemi
Consulenza e Servizi
Centro di Formazione

IL TUO PARTNER
PER
L'ERA DIGITALE

Via Cà dell'Orbo, 51
40055 Villanova di Castenaso (BO)
Tel. 051 6053429 - Fax 051 6053569

WWW.PEGASOFT.BIZ

CRIB
Centro Raccolta Italiana Biliardo

CRIB
Centro Raccolta Italiana Biliardo

B.D.L. srl
ORTOFRUTTA



di lenardo
IMPORT EXPORT

SEDI OPERATIVE:

MARSALE - Contrada di Ingrao - (C.A. n. 1-3)
Via Italia, 23 - 47037 Marsala - Tel. 0541/740011 Fax 0541/741234
Via Emilia, 26 - 47037 Rimini - Tel. 0541/740000
Via Spagna, 28 - 47037 Rimini

INCHIESTA INTERNAZIONALE

ST. JORDA, 1 - 20122 MILANO - TEL. 02/48000000

PERSONAL
zucchero



P.zza S. Allende, 1 • 47824 Poggio Berni (RN)

Tel. 0541 629284 • Fax 0541 629150

zucchero@personalzucchero.com • www.personalzucchero.com

Comunicato F.I.Bi.S.

Cesena, 24 Novembre 2000

OGGETTO: Sanzione Coppa F.I.Bi.S. - Marini - Sport Villamarina

In merito alla gara dei sedicesimi di finale MARINI - SPORT VILLAMARINA Coppa F.I.Bi.S. serie B del 14 Novembre 2000 ed appurato che per un disguido di cui unico colpevole involontario è stato lo SPORT VILLAMARINA, non si è disputato l'incontro nella data prevista.

Si DECIDE:

Che la partita in oggetto si disputi Martedì 28 Novembre 2000 con la penalizzazione di una partita di coppia persa (80 - 0) per lo SPORT VILLAMARINA e con la disputa delle altre 5 partite. Che tra le due squadre si trovi una data per il ritorno entro il 30/12/2000 e che comunichino la loro decisione al Comitato.

Non sono previsti appelli per questa decisione del Comitato, pertanto contando sulla vostra accettazione del verdetto, inviamo cordiali saluti

IL PRESIDENTE
Loris DE CESARI

M.A.S.T.

di Stefano Macera

ELETRONICA

Sistemi di Sicurezza

ANTIFURTO

ANTINCENDIO

ANTIRAPINA

VIDEOCONTROLLO

Via Derna, 8 - 47838 Riccione (RN)

Tel. 0541.600879 - Fax 0541.698168



FEDERAZIONE ITALIANA BILIARDO SPORTIVO

Comitato Ravenna

organizza

Il C.S.B. "ARCI FIUMAZZO"

Via Borse, 115 - ALFONSINE -(RA) - tel. 0544.81384

Gara INTERPROVINCIALE 64 singoli

TROFEO Bar FIUMAZZO

Aperta a tutte le categorie

FINALE - Mercoledì' 20 Dicembre 2000 ore 20,30

GIORNATA di GARA

-MARTEDI'	12 - 12 - 00	ore 20,30
-MERCOLEDI'	13 - 12 - 00	ore 20,30
-LUNEDI'	18 - 12 - 00	ore 20,30
-MARTEDI'	19 - 12 - 00	ore 20,30

Norme di partecipazione

- Montepremi ed iscrizioni come da tabella FIBiS
- Si gioca in divisa dalla 1ª partita
- Vige il regolamento FIBiS 1999/2000
- I giocatori sono tenuti ad informarsi dell'orario e della sede di gioco.
- **La competizione si svolgerà interamente al C.S.B. FIUMAZZO**

MARI ORTOFRUTTA

di Mari Paolo & C. s.n.c.

**COMMERCIO
PRODOTTI
ORTOFRUTTICOLI**

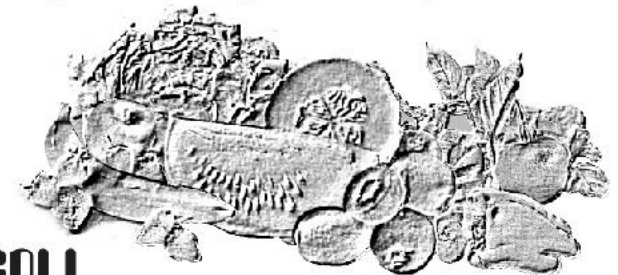

Via Tredonzio, 43 - Tel. 0541.680382 - 47030 Santa Giustina - Rimini

Sede Secondaria o Dipendenze

Mercato Ortofrutticolo Rimini - Celle - Tel. 0541 742896



Comitato Rimini

organizza

Alla **Caffetteria 2000 di Santarcangelo** Galleria La Fornace

2 Prova di qualificazione Provinciale - 3 categ. -

**Valevole per la qualificazione alla fase Nazionale
del Campionato Italiano per categorie**

La gara si svolgerà nella sala biliardo della Caffetteria 2000 di Santarcangelo
BATTERIE ELIMINATORIE

Martedì 12 Dicembre 2000 ore 20,30

Mercoledì 13 Dicembre 2000 ore 20,30

Giovedì 14 Dicembre 2000 ore 20,30

Sabato 16 Dicembre 2000 ore 14.00 - 20,30

Domenica 17 Dicembre 2000 ore 14,30 - 20,30

Lunedì 18 Dicembre 2000 ore 20,30

Martedì 19 Dicembre 2000 ore 20,30

FINALI Mercoledì 20 Dicembre 2000 ore 20,30

Le finali saranno effettuate alla Caffetteria 2000 Mercoledì 20/12/2000 ore 20,30
Le iscrizioni dovranno essere effettuate su apposito modulo presso il C.S.B. di appartenenza, la quota di £ 30.000 verrà ritirata dall'arbitro di gara
Possono parteciparvi i giocatori di 3° categoria tesserati della PROVINCIA di RIMINI e Rep.SAN MARINO
CHIUSURA ISCRIZIONI LUNEDÌ 4 Dicembre 2000



RISTORANTE PIZZERIA

"Da Marco"

Nuova gestione
LUCIANO e DINO

Chiuso per turno il Lunedì

Viale Tiberio, 8 - 47900 Rimini - Tel.0541/55118

MAGAZZINI GENERALI del MOBILE

**Via Ausa, 85 (Superstr. Rimini - S. Marino Km. 7)
47852 CERASOLO DI CORIANO (RN) - Tel. 0541/756786**

**I PREZZI CHE HAI
SEMPRE SOGNATO**

**PRONTA CONSEGNA
PAGAMENTI RATEALI FINO A 48 MESI**

**Aperto dalle 9.00 alle 12.30 e dalle 15.00 alle 19.00
Chiuso per turno venerdì - Aperto domenica pomeriggio**

F.I.Bi.S. Romagna - Campionato Romagnolo a squadre Serie "A1"

President Ronco e Pampera Imola andatura costante, ma il Circolo Cittadino non molla. L'Europa 1 ed il Perla Verde deludono. Exploits del Filon Rimini e dell'Asirelli Cotignola.

Nella ottava giornata del campionato romagnolo a squadre il President Ronco vice di misura il big match contro il Croazia Lugo e conserva il primato con un punto di vantaggio sul Pampera imola che si impone sul volitivo Sport Villamarina. Il Circolo Cittadino Forlimpopoli passa sull'ostico campo del Perla Verde Riccione e conquista la terza piazza, l'Europa Ravenna si fa travolgere dal redivivo Asirelli Cotignola ed il Filon Rimini ottiene la vittoria più larga in trasferta con il Torre del Moro Cesena. In coda la situazione sempre più complicata per il Walchiria S.Alberto ma anche il Torre del Moro e l'Europa 2 non stanno molto meglio.

Fra i giocatori i tre MONTALETTI, ZOFFOLI e BELLINI perdono e sono raggiunti da Luca CASADEI, Massimo LORETI e Paolo CAU, mentre nelle coppie conducono Walter BANDINI e Martino MERENDI del President e Manuel MAROCCHI e Giovanni DAL MONTE del Pampera Imola

Risultati e Classifiche del 23/11/2000 - 8° giornata Serie "A1"

WALCHIRIA (S.Alber)	- MIRELLA (imola)	2 - 4
PAMBERA (imola)	- SPORT (Villamarina)	4 - 2
PERLA VERDE (Ricc.)	- C.CITTADINO (Forlim)	2 - 4
GBC PRESIDENT	- CROAZIA (Lugo)	4 - 2
ENDAS (Carraie)	- EUROPA 2 (Ravenna)	3 - 3
TORRE del MORO (Cesena)	- FILON (Rimini)	1 - 5
ASIRELLI (Cotign)	- EUROPA 1 (ravenna)	5 - 1

Classifica

GBC PRESIDENTp. 31
PAMBERA (imola)p. 30
C.CITTADINO (Forlim)p. 28
EUROPA 1 (ravenna)p. 27
PERLA VERDE (Ricc.)p. 27
FILON (Rimini)p. 26
CROAZIA (Lugo)p. 24
SPORT (Villamarina)p. 24
ASIRELLI (Cotign)p. 23
MIRELLA (imola)p. 22
ENDAS (Carraie)p. 21
TORRE del MORO (Cesena)p. 19
EUROPA 2 (Ravenna)p. 19
WALCHIRIA (S.Alber)p. 15

Prossimo turno: 30/11/00

EUROPA 2 (Ravenna)	- PERLA VERDE (Ricc.)
EUROPA 1 (ravenna)	- ENDAS (Carraie)
C.CITTADINO (Forlim)	- WALCHIRIA (S.Alber)
FILON (Rimini)	- ASIRELLI (Cotign)
CROAZIA (Lugo)	- TORRE del MORO (Cesena)
PAMBERA (imola)	- GBC PRESIDENT
SPORT (Villamarina)	- MIRELLA (imola)



FEDERAZIONE ITALIANA BILIARDO SPORTIVO

Comitato Forlì/Cesena

organizza

Il C.S.B. SANTANGIOLESE

Via Volta, 22 - SANT'ANGELO di GATTEO (FO) - Tel. 0541/818604

Gara INTERPROVINCIALE a Coppie di 2 e 3 cat.

1 Trofeo "CINTI Giuliana"

FINALE Martedì 19 Dicembre 2000 ore 20,30

La coppia può essere formata da due giocatori di 2/3 - 3/3 (no 2/2)

GIORNATA di GARA	Norme di partecipazione
-MARTEDI' 05 - 12 - 00 ore 20,30	- Premi come da tabella FIBIS 2000/2001
-SABATO 09 - 12 - 00 ore 14,30	- E' obbligatoria dalla 1° partita la maglia del CSB, scarpe e pantaloni neri
-SABATO 09 - 12 - 00 ore 20,30	- I giocatori sono tenuti ad informarsi dell'orario di gioco.
-LUNEDI' 11 - 12 - 00 ore 20,30	- Chiusura iscrizioni Venerdì 1/12/2000 ore 24
-MARTEDI' 12 - 12 - 00 ore 20,30	- Isrizioni presso:
-MERCOLEDI' 13 - 12 - 00 ore 20,30	- C.S.B. Santangiolese tel. 0541.818604
-GIOVEDI' 14 - 12 - 00 ore 20,30	- Si gioca su biliardi Artusi
-LUNEDI' 18 - 12 - 00 ore 20,30	- Partite ai punti 80 Finalissima ai punti 90
	- La coppia iscritta alla gara non può cancellarsi. Prima del sorteggio dandone comunicazione al responsabile di gara.

FINALE MARTEDI' 19 Dicembre 2000 ore 20,30



Pasticceria - Bar BELLE EPOQUE snc di Casadei M.

Via Panzini, 29 - 47900 Rimini

SERVIZIO A DOMICILIO - BUFFET PER CERIMONIE

DOLCE E SALATO

TEL. 0541.772297 - CELL. 335.5247212

Campionato ITALIANO Individuale per Categorie

Al Bar EUROPA Via Della Vigna, 68 - Ravenna tel. 0544/61403

2 Prova di qualificazione Regionale - 1 categ. - e categ. "Unica Femminile"

16 - 17 Dicembre 2000

Valevole per la qualificazione alla fase Nazionale
del Campionato Italiano per categorie

La gara si svolgerà nella sala biliardo del Bar Europa via Della Vigna, 68 Ravenna

BATTERIE ELIMINATORIE

Sabato 16 Dicembre 2000 ore 14.30 - ore 20,30

Domenica 17 Dicembre 2000 ore 09,30

Nei vari C.S.B. Provinciali

FINALI DOMENICA 17 Dicembre 2000 ore 14,00

Le iscrizioni si ricevono tramite il proprio Comitato Provinciale entro Lunedì 11 Dicembre
al 0547.322048 fax - 0547.322640

Direzione di gara curata dal Comitato di Ravenna

La fase nazionale si disputerà'

Sabato 13 e Domenica 14 Gennaio 2001

CRONISTORIA del CAMPIONATO ROMAGNOLO a Squadre

Serie "A1" - 8° Giornata -

WALCHIRIA (S.Alber) - MIRELLA (imola) (2-4)			ENDAS (Carraie) - EUROPA2 (Ravenna) (3-3)		
s. Bocca Ion A.	Baldassarri A.	93 - 30	s. Bellini F.	Beffa V.	63 - 91
s. Verlicchi .	Montroni G.	14 - 90	s. Ravaoli R.	Lizzi G.	90 - 58
s. Linari R.	Randi C.	60 - 92	s. Masotti R.	Zappatera F.	90 - 57
c. Beltrami C.	Tinarelli X.	80 - 53	c. Mengozzi F.	Amadori X.	65 - 84
c. Baruzzi A.	Lodovico X.			Solio X.	
c. Castellucci M.	Gavarelli X.	50 - 80	c. Petri F.	Bakdelli G.	55 - 80
c. Cillani M.	Tampieri X.			Petri S.	Garavini M.
c. Tarroni M.	Berti X.	78 - 86	c. Casali F.	Melandri R.	81 - 45
c. Beltrami M.	Cremonini X.			Parini X.	
PAMBERA (imola) - SPORT (Villamarina) (4-2)			TORRE del MORO (Cesena) - FILON (Rimini) (1-5)		
s. Cantoni G.	Belletti R.	90 - 87	s. Magnani J.	Ugolini C.	84 - 90
s. Casadei L.	Biondi G.	90 - 51	s. Lucchi A.	Lisi G.	92 - 48
s. Loreti M.	Marini A.	90 - 73	s. Gardini G.	Pieri M.	33 - 91
c. Dal Monte G.	Tavone M.	80 - 26	c. Fabbri R.	Buldrini A.	52 - 92
c. Marocchi X.	Romani A.			Tiso G.	
c. Giovannini X.	Moriconi R.	56 - 80	c. Sevari A.	Lunedei M.	42 - 80
c. Preti X.	Vasini S.			Spezi M.	
c. Cortecchia X.	Della C.	78 - 80	c. Moro R.	Mussoni P.	59 - 90
c. Pema X.	De Lorenzi R.			Sartini R.	
PERLAVERDE (Ricc.) - C.CITTADINO (Forlim) (2-4)			ASIRELLI (Cotign) - EUROPA1 (ravenna) (5-1)		
s. Cau P.	Protti C.	91 - 49	s. Pirazzini V.	Graffieti C.	90 - 72
s. Galassi S.	Ravaoli F.	38 - 90	s. Valli L.	Zoffoli M.	91 - 41
s. Ragni M.	Cimatti F.	90 - 71	s. Sabbatani E.	Montaletti M.	97 - 76
c. Santoni X.	Stella A.	53 - 80	c. Facciani X.	Calubani X.	72 - 87
c. Patrignani X.	Fabbri G.			Corbelli O.	
c. Bisacchi C.	Fantini M.	41 - 84	c. Dal Monte A.	Casadei S.	86 - 70
c. Ricci Q.	Garavini A.			Onoli D.	
c. Barbanti P.	Prati M.	58 - 83	c. Becca X.	Gennari O.	83 - 52
c. Bellini L.	Fabbri G.			De Carli L.	
GBC PRESIDENT - CROAZIA (Lugo) (4-2)					
s. Merloni M.	Molduzzi L.	74 - 99			
s. Ricci A.	Ravagli .	62 - 95			
s. Minoccheri J.	Franchini G.	93 - 56			
c. Golfarelli M.	Morelli S.	91 - 73			
c. Lelli G.	Nuvoli A.				
c. Bandini W.	Biondelli I.	81 - 44			
c. Merendi M.	Mariani S.				
c. Nanni .	Cicca R.	81 - 77			
c. Mordenti V.	Benedetti F.				

TRATTORIA DA "LA GISA"



Via Beccadelli, 13 - 47900 RIMINI
Tel. 0541.50190 ~ Cell. 0348.7035911

MEDAGLIERE del CAMPIONATO ROMAGNOLO a Squadre

Classifica dei primi 25 giocatori della serie "A1"

<i>Singoli</i>		<i>Coppia</i>	
P BELLINI Fabrizio	6 (8) Endas(carraie	P MAROCCHIX	DAL Montegiovanni
2° ZOFFOLI Maurizio	6 (8) Europa 1 (rave	2° BANDINI Walter	7 (8) Pampera(imola
3° CASADEI Luca	6 (8) Pampera (imola	3° TISO Gabriele	6 (8) Gbc President
4° LORETI Massimo	6 (8) Pampera (imola	4° PATRIGNANIX	6 (8) Filon (rimini)
5° CAU Paolo	6 (8) Perla Verde (r	5° VASINI Sergio	6 (8) Perla Verde (r
6° MONTALETTI Maurizio	6 (8) Europa 1 (rave	6° MORDENTI Valerio	6 (8) Sport (villama
7° MINOCCHERI Juri	5 (8) Gbc President	7° DE Carli luca	6 (7) Gbc President
8° PROTTI Cristiano	5 (8) C.cittadino (f	8° SPEZI Massimo	5 (8) Europa 1 (rave
9° RICCI Alex	5 (8) Gbc President	9° CORTECCHIA X	5 (6) Filon (rimini)
10° FRANCHINI Gianluca	5 (8) Croazia (lugo)	10° MORO Roberto	5 (8) Pampera (imola
11° BEFFA Valentino	5 (8) Europa 2 (rave	11° MERENDI Marcello	5 (8) Torre Del moro
12° VALLI Lamberto	5 (8) Asirelli (coti	12° BECCA X	5 (7) Endas (carraie
13° BALDASSARRI Aless.	5 (8) Mirella (imola	13° FABBRI Giancarlo	5 (8) Asirelli (coti
14° RAGNI Marco	5 (7) Perla Verde (r	14° CALUBANIX	5 (6) C.cittadino (f
15° MERLONI Marco	4 (8) Gbc President	15° FANTINI Mauro	4 (8) Europa 1 (rave
16° UGOLINI Carlo	4 (8) Filon (rimini)	16° GAVAVELLI X	4 (5) C.cittadino (f
17° MOLDUZZI Luca	4 (8) Croazia (lugo)	17° PRETIX	4 (8) Mirella (imola
18° RAVAGLI paolo	4 (8) Croazia (lugo)	18° BISACCHI Corrado	4 (8) Pampera (imola
19° VERLICCHI roberto	4 (7) Walchiria (s.a	19° BIONDELLI Ivan	4 (8) Perla Verde (r
20° GARDINI Giampaolo	4 (8) Torre Del moro	20° LODOVICO X	3 (3) Croazia (lugo)
21° RANDI Claudio	4 (8) Mirella (imola	21° GOLFARELLI Maurizio	3 (7) Mirella (imola
22° LIZZI Giorgio	4 (8) Europa 2 (rave	22° DAL Monte alberto	3 (8) Gbc President
23° BELLETTI Riner	3 (8) Sport (villama	23° TAVONE Mauro	3 (6) Asirelli (coti
24° BIONDI Giovanni	3 (8) Sport (villama	24° DE Lorenzi riccardo	3 (5) Sport (villama
25° MARINI Alessandro	3 (8) Sport (villama	25° MORELLI Sante	3 (4) Sport (villama
			3 (5) Croazia (lugo)



Comitato Forlì/Cesena
organizza

Il C.S.B. LEVANTE

Via della Pace, 21 - Savignano sul R. (FO) - Tel. 0541/945552

3 Trofeo

Fiera di S.LUCIA

Gara Interprovinciale di bocchette a coppie

64 coppie di 2 e 3 categoria

FINALE Mercoledì 13 Dicembre 2000 ore 20,00

Partite ai punti 80 - Finale ai punti 90

GIORNATA di GARA		
-SABATO	02 - 12 - 00	ore 14,30
-SABATO	02 - 12 - 00	ore 20,30
-MARTEDI'	05 - 12 - 00	ore 20,30
-GIOVEDI'	07 - 12 - 00	ore 20,30
-SABATO	09 - 12 - 00	ore 14,30
-SABATO	09 - 12 - 00	ore 20,30
-LUNEDI'	11 - 12 - 00	ore 20,30
-MARTEDI'	12 - 12 - 00	ore 20,30

Norme di partecipazione

- Premi come da tabella FIBiS
- E' obbligatoria dalla 1° partita la maglia del CSB, scarpe e pantaloni neri
- Chiusura iscrizioni Mercoledì 29 Novembre 2000 alle ore 14,00
- I sorteggi saranno effettuati Giovedì 30 Novembre 2000 alle ore 20,00
- I giocatori sono tenuti ad informarsi del proprio sorteggio.

Adriatica

funghi s.r.l.



PRODOTTI D'ELITE
PER GENTE SPECIALE



- ANTIFURTO
- ANTINCENDIO
- SISTEMI SENZA FILI
- TV. C.C.
- BUSSOLE ANTIRAPINA
- ANTITACCHEGGIO
- GESTIONE HOTEL

Impianti speciali di sicurezza:

- BANCARIA
- COMMERCIALE
- INDUSTRIALE
- CONTROLLO ACCESSI

CONCESSIONARIA DI ZONA:







PREVENTIVI GRATUITI

RIMINI - Via di Mezzo, 13 ☎ (0541) 77 86 05 - Fax 790566
PRONTO INTERVENTO 24 ORE SU 24 ☎ (0541) 5 24 91



Comitato Ravenna

organizza

II GABS ENDAS CARRAIE

Via Cella, 567 - Carraie (RA) - Tel. 0544/576501

GARA INTERPROVINC. A COPPIE

7 MEMORIAL "NEVO BALLARDI"

La gara e' aperta a tutte le categorie

Le coppie non devono essere formate da 2 giocatori di 1 cat.

FINALE Lunedì 11 Dicembre 2000 ore 20,30

Partite ai punti 80 - Finale ai punti 90

GIORNATA di GARA

-GIOVEDI'	30-11-00	ore 20,30
-LUNEDI'	04-12-00	ore 20,30
-MARTEDI'	05-12-00	ore 20,30
-MERCOLEDI'	16-12-00	ore 20,30

Con la collaborazione del Comitato F.I.Bi.S. - Ravenna -
 Pres. Reg. Emilia Romagna Pres.Prov Ravenna
 Augusto LANDI Piero SAVIOTTI

Norme di partecipazione

- Premi come da tabella FIBiS
- Iscrizioni e sede di gioco ENDAS CARRAIE Tel. 0544.576501
- Le iscrizioni si ricevono entro Domenica 27/11/00
- Tolleranza 15 minuti
- Vale il regolamento F.I.Bi.S - 2000



ZAVAGLIA SERGIO & C S.A.S.

COMMERCIO INGROSSO PRODOTTI ORTOFRUTTICOLI

Mercato Ortofrutticolo Box 25-27-29-31 RIMINI
Tel. e Fax 0541/740265 - 740418

OTTICA DIAMANTE

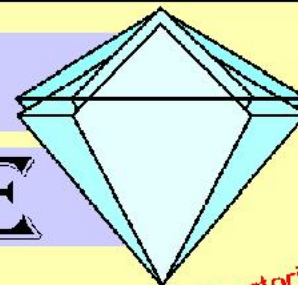

di Pompili Luciano

Convenienza e Garanzia

Controllo computerizzato della vista

Piccole riparazioni

a tutti i giocatori
e presidenti
sconto 15%

Lenti a contatto Usa e Getta

I migliori materiali, le migliori firme

Vasta gamma di occhiali da sole



byblos

BAUSCH & LOMB

LENTI A CONTATTO

GUCCI

EMPORIO ARMANI
OCCHIALI

DIESEL

SAATCHI

LXOTTICA

FreshLook

POLO RALPH LAUREN
EYEWEAR

Persol
Cristalli Contro Luce

Safilo

Sergio Tacchini
OCCHIALI

YVES SAINT LAURENT
OCCHIALI

il tuo ottico di fiducia

completi da vista a prezzi ECCEZIONALI

OTTICA DIAMANTE: Via Coletti, 37 - 47900 Rimini - Tel. 0541/53790

**Risultati e Classifiche - del 24/11/2000 - 6° giornata
Serie A girone A**

CROAZIA 1 (Lugo)	- GATTO NERO (Massal)	2	-	4
EUROPA (Ravenna)	- WALCHIRIA (S.Alber)	4	-	2
ASIRELLI 1 (cotig)	- CIRC.SPORT 2 (Ravenna)	5	-	1
CIRC.SPORT 1 (Ravenna)	- FIUMAZZO (Alfonsine)	5	-	1
ARCI GIOVECCA (lugo)	- RIPOSO	0	-	0
PINARELLA 1 (Cervia)	- CROAZIA 2 (Lugo)	5	-	1

Classifica

PINARELLA 1 (Cervia)p. 22
CIRC.SPORT 1 (Ravenna)p. 22
ARCI GIOVECCA (lugo)p. 19
FIUMAZZO (Alfonsine)p. 19
GATTO NERO (Massal)p. 18
EUROPA (Ravenna)p. 17
ASIRELLI 1 (cotig)p. 17
CROAZIA 1 (Lugo)p. 16
WALCHIRIA (S.Alber)p. 14
CIRC.SPORT 2 (Ravenna)p. 9
CROAZIA 2 (Lugo)p. 7

Prossimo turno: 01/12/00

CROAZIA 2 (Lugo)	- GATTO NERO (Massal)
EUROPA (Ravenna)	- CROAZIA 1 (Lugo)
WALCHIRIA (S.Alber)	- CIRC.SPORT 2 (Ravenna)
CIRC.SPORT 1 (Ravenna)	- ASIRELLI 1 (cotig)
FIUMAZZO (Alfonsine)	- RIPOSO
PINARELLA 1 (Cervia)	- ARCI GIOVECCA (lugo)

**La casa della
tua MANIGLIA**

VASTO ASSORTIMENTO PER MOBILI
ANTICHI E MODERNI

DEPOSITARI DELLE MIGLIORI
MARCHIE NAZIONALI

SPECIALISTI NEL CAMPO
DELLA FALEGNAMERIA

Via Marecchiese 80 - Tel. 772492 - RIMINI



**Per la tua PUBBLICITA' tel. 0541/770341
cell. 0347.0335169**

**Il Comitato FIBiS Imola in collaborazione
con l'Assoc.Sportiva Bocciofila imolese**

**6° Campionato ITALIANO
individuale di BIATHLON
Gara di boccette e goriziana a 9 birilli**

Le iscrizioni devono essere comunicate al sig. Agostino TOMASINI entro il 02/12/2000

Tel e Fax 051.6012525 cell. 0338.9326042

- Direttore di Gara Aurelio MINARDI - Tel. Direzione gara 0542.32380

SABATO 09 Dicembre - DOMENICA 10 Dicembre 2000

Manifestazione aperta a tutte le categorie

COMITATO DONORE

- MARCHIGNONIM.	Sindaco di Imola	- MORINI Umberto	Consig. Nazion. di Sett.
- CASTELLARIF.	Assess. allo sport	- UGOLINI Carlo.	Comm. Tec. Profess.
- ALVETI Giuseppe	Presidente FIBiS	- PATUELLI Sergio	Presidente A.S.B.I.
- DE BORTOLI Walter	Vice Pres. Naz. Sez. Bocc.	- BENATI Romes	Vice Pres. A.S.B.I.
- TOLOMELLI Raffaele	Consigliere Federale	- LANDI Augusto	Presidente Regionale
- TOMASINI Agostino	Pres. Comm. Tecnica	- GUERRINI Luciano	Consigliere Regionale
- MONTANARI Gabriele	Res. Sett. Arbit. Nazio.	- DE CESARI Loris	Consigliere Regionale
		- RICCI PETITONI Luca	Presiden. Comm. Imola

Pres. Nazionale FIBiS - Presidente regionale FIBiS - Vice Pres. Naz. - Pres. Sez. Bocc.
On. Giuseppe ALVETI - Augusto LANDI - Walter DE BORTOLI

Presidente Provinciale

Direttore di gara

Luca RICCI PETITONI

Aurelio MINARDI

Durante la manifestazione funzionerà un'ottimo stand gastronomico

PREMIAZIONE

1 classificato	Med. d'oro 7 gr. + Trofeo + scudetto
2 classificato	Med. d'oro 5 gr. + Trofeo
3/4 classificato	Med. d'oro 3 gr. + Trofeo
5/8 classificato	Med. d'oro 2 gr. + Coppa



FEDERAZIONE ITALIANA BILLARDO SPORTIVO



Comitato RIMINI

organizza con la collaborazione della

La Cafetteria 2000 - di S.Arcangelo di Romagna (RN)

CENTRO COMMERCIALE "LAFORNACE" - Tel. 0541/621051

5 Memorial Paolo BRANDINELLI

Gara interprovinciale 64 sinoli - riservata ai 2°-3° cat. -

Vige il regolamento F.I.bi.S. 2000/2001.

Iscrizioni presso il bar Cafetteria 2000 - Tel. 0541.621051

Quota di iscrizione £ 25.000 sorteggio 25 Novembre ore 16,00

GIORNATA di GARA		<p align="center">MONTEPREMI Come da tabella regionale</p> <p align="center">FINALI Lunedì 11 Dicembre 2000 ore 20,30</p>
-LUNEDI'	27 - 11 - 00 ore 20,30	
-MARTEDI'	28 - 11 - 00 ore 20,30	
-MERCOLEDI'	29 - 11 - 00 ore 20,30	
-GIOVEDI'	30 - 11 - 00 ore 20,30	
-LUNEDI'	04 - 11 - 00 ore 20,30	
-MARTEDI'	05 - 11 - 00 ore 20,30	
-MERCOLEDI'	06 - 11 - 00 ore 20,30	
-GIOVEDI'	07 - 11 - 00 ore 20,30	

**RISTORANTE DEL PESCE
LA POSADA**

**Nel periodo invernale
il nostro locale
rimarrà chiuso
il mercoledì**

Tel. 0541.28457
RIMINI - RIVABELLA

**Via Toscanelli, 31/A - 47900 Rivabella di Rimini
Tel. & Fax 0541.28457 - www.itslisbc.it**

Risultati e Classifiche - del 24/11/2000 - 6° giornata Serie A girone B

RONCO 2002 (Forli)	- SYMBOL (Faenza)	3 - 3
RIPOSO	- ASIRELLI 2 (cotig)	0 - 0
BORGO VECCHIO (Reda)	- ITALIA (Predappio)	4 - 2
FIUMANA (Forli)	- RIPOSO	0 - 0
SETTECROCIARI 1 (cesena)	- C.CITTADINO (Forlim)	6 - 0
ENDAS (Carraie)	- PRESIDENT (Ronco)	4 - 2

Classifica

SETTECROCIARI 1 (cesena)	p. 26
ASIRELLI 2 (cotig)	p. 20
ITALIA (Predappio)	p. 17
BORGO VECCHIO (Reda)	p. 16
PRESIDENT (Ronco)	p. 14
SYMBOL (Faenza)	p. 14
RONCO 2002 (Forli)	p. 13
C.CITTADINO (Forlim)	p. 12
ENDAS (Carraie)	p. 10
FIUMANA (Forli)	p. 8

Prossimo turno: 01/12/00

PRESIDENT (Ronco)	- SYMBOL (Faenza)
RIPOSO	- RONCO 2002 (Forli)
ASIRELLI 2 (cotig)	- ITALIA (Predappio)
FIUMANA (Forli)	- BORGO VECCHIO (Reda)
RIPOSO	- C.CITTADINO (Forlim)
ENDAS (Carraie)	- SETTECROCIARI 1 (cesena)

**Ristorante
Lazaroun**
di Roberto Lazzaretti

Via del Platano, 21 (Centro Storico) - Santarcangelo di Romagna (RN)
Tel. 0541.624417 - Giovedì chiuso per turno - www.lazaroun.it

Risultati e Classifiche - del 24/11/2000 - 6° giornata Serie A girone C

NUOVO 2 (S.Mauro P)	- SPORT 2 (villamar)	5	-	1
SPORT 1 (Villamarina)	- RIPOSO	0	-	0
SANTANGIOLESE	- AUTOSTRADA (V.Calabra)	6	-	0
LIBERIO (Montalet)	- SETTECROCIARI 2 (cesena)	3	-	3
S.MARGHERITA (Bellar)	- PINARELLA (Cervia)	5	-	1
LATINO (Rimini)	- NUOVO 1 (S.Mauro P)	3	-	3

Classifica

NUOVO 2 (S.Mauro P)p. 22
LATINO (Rimini)p. 20
SANTANGIOLESEp. 18
S.MARGHERITA (Bellar)p. 17
NUOVO 1 (S.Mauro P)p. 17
SETTECROCIARI 2 (cesena)p. 16
PINARELLA (Cervia)p. 15
SPORT 2 (villamar)p. 14
SPORT 1 (Villamarina)p. 14
AUTOSTRADA (V.Calabra)p. 14
LIBERIO (Montalet)p. 13

Prossimo turno: 01/12/00

NUOVO 1 (S.Mauro P)	- SPORT 2 (villamar)
SPORT 1 (Villamarina)	- NUOVO 2 (S.Mauro P)
RIPOSO	- AUTOSTRADA (V.Calabra)
LIBERIO (Montalet)	- SANTANGIOLESE
SETTECROCIARI 2 (cesena)	- PINARELLA (Cervia)
LATINO (Rimini)	- S.MARGHERITA (Bellar)



FEDERAZIONE ITALIANA BILIARDO SPORTIVO

Comitato di Forlì - Cesena

via R.Medri, 1135 Gattolino

tel. 0547.322048 - 0547.322640

20° Campionato FORLIVESE a coppie Coppie

Eliminatorie Venerdì' 8 dicembre 2000 - ore 10,00 e ore 14,00

FINALI Venerdì' 8 dicembre 2000 ore 20,00

Presso il Circolo Cittadino Forlimpopoli Viale Roma, 38 Tel. 0543.741627

Albo D'ORO

1981	BENINI - LARDIERI	1994	LELLI - CANALI
1982	BENINI - LARDIERI	1995	LELLI - CANALI
1983	TRAMONTI - CALO'	1996	FERRINI M. - MERCADINI J.
1984	CRESPOLI - EVANGELISTI	1997	FERRINI F. - LOLLI
1995	NAVACCHIA - FABBRI	1998	FERRINI - COVERI
1986	CALUBANI - ZAMBELLI	1999	CIMATTI - PRATI
1987	VANETTI - STIPCHEVIC		
1988	MORDENTI - LELLI		
1989	FERRINI - MINOCCHERI		
1990	NAVACCHIA - CAGNANI		
1991	FERRINI - CANTONI		
1992	SORRENTINO - MINOCCHERI		
1993	GUARDIGLI - BEZZI		

Regolamento Internazionale 2000/2001

Partite ai punti 80

Quota cauzionale £ 20.000

Termine d'iscrizione 02/12/2000

Premi per tutti i finalisti

AZIENDA AGRICOLA
BERNABINI
L'estate a tutta frutta

via provinciale cento_562
tel. 0541_949362-949143
47020 roncofreddo -fo-



maggio_giugno_luglio_agosto

MERCAUTO

s.r.l.

Veicoli Nuovi - Usato con Usato

Via Covignano, 207 - 47900 Rimini (Rn) - Tel. 0541-791411

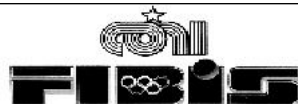

FEDERAZIONE ITALIANA BILIARDO SPORTIVO

Comitato di Forlì - Cesena

via R. Medri, 1135 Gattolino

tel. 0547.322048 - 0547.322640

15° Campionato Cesenate

2° TROFEO "MANCINI Mec-Service"

Singolo

Eliminatorie Lunedì 04 dicembre 2000 (presso i C.S.B.) ore 20,30

Eliminatorie Venerdì 8 dicembre 2000 (presso i C.S.B.) ore 10,00

FINALI Venerdì 8 dicembre 2000 ore 14,00 presso il C.S.B. GATTOLINO

	1986	FIUMANA L.
	1987	RICCI E.
Regolamento Internazionale 2000/2001	1988	FARABEGOLIA.
Partite ai punti 90	1989	DE LORENZI D.
Quota cauzionale £ 10.000	1990	MONTIS.
Termine d'iscrizione 25/11/2000	1991	FABBRIM.
Premi per tutti i finalisti	1992	BIANCHI I.
Medaglia d'oro per i primi 4	1993	BIANCHI O..
	1994	ZOFFOLIA.
	1995	RICCI A.
	1996	MAZZARINI M.
	1997	MAZZARINI M.
	1998	MARINI A.
	1999	MERLONI Marco

Risultati e Classifiche - del 24/11/2000 - 6° giornata Serie B girone A

GRANAROLO (Faenza)	- EUROPA 1 (Ravenna)	4 - 2
SYMBOL (Faenza)	- LA FEROCO (villanova)	4 - 2
BAR ARCI (S.Bartolo)	- CIRC.SPORT 1 (ravenna)	1 - 5
PIEVE CESATO (Faenza)	- RIPOSO	0 - 0
EUROPA 2 (Ravenna)	- ENDAS (Carraie)	3 - 3
BAR FRATTI (classe)	- NUOVA EUROPA (faenza)	3 - 3

Classifica

CIRC.SPORT 1 (ravenna) p. 23
EUROPA 1 (Ravenna) p. 21
BAR ARCI (S.Bartolo) p. 20
BAR FRATTI (classe) p. 19
NUOVA EUROPA (faenza) p. 18
GRANAROLO (Faenza) p. 17
ENDAS (Carraie) p. 15
LA FEROCO (villanova) p. 15
SYMBOL (Faenza) p. 12
PIEVE CESATO (Faenza) p. 12
EUROPA 2 (Ravenna) p. 8

Prossimo turno: 01/12/00

NUOVA EUROPA (faenza)	- EUROPA 1 (Ravenna)
SYMBOL (Faenza)	- GRANAROLO (Faenza)
LA FEROCO (villanova)	- CIRC.SPORT 1 (ravenna)
PIEVE CESATO (Faenza)	- BAR ARCI (S.Bartolo)
RIPOSO	- ENDAS (Carraie)
BAR FRATTI (classe)	- EUROPA 2 (Ravenna)

ELECTRONICS S.A.

SHOPPING CENTER

Via Cinque Febbraio, 196 - Serravalle (RSM)
Tel. 0549/900416 - Fax 0549/901586
<http://www.omniway.sm/electronics>

AUTO BAR

PIZZERIA APERTO 24 ORE

Sede del Club Forza Cesena

Tavola Fradda

Pizza da Mezzogiorno

SANTARCANGELO di ROMAGNA
Via Braschi, 38 - Tel. 0541.626368

Risultati e Classifiche - del 24/11/2000 - 6° giornata Serie B girone B

BOCCIOF.(Massalom.)	- BAR STUOIE (Lugo)	2	-	4
GATTO NERO (Massal)	- BORGO VECCHIO (REDA)	3	-	3
FIORI (Faenza)	- VILLANINA (Riolo T)	4	-	2
RIPOSO	- GIOVECCA (Lugo)	0	-	0
FIUMAZZO (alfonsine)	- BORGO TULIERO	1	-	5
RIPOSO	- RIONE GIALLO (Faenza)	0	-	0

Classifica

FIORI (Faenza)p. 26
GATTO NERO (Massal)p. 18
BORGO TULIEROp. 16
RIONE GIALLO (Faenza)p. 15
BORGO VECCHIO (REDA)p. 14
BOCCIOF.(Massalom.)p. 13
FIUMAZZO (alfonsine)p. 13
BAR STUOIE (Lugo)p. 12
VILLANINA (Riolo T)p. 10
GIOVECCA (Lugo)p. 7

Prossimo turno: 01/12/00

RIONE GIALLO (Faenza)	-	BAR STUOIE (Lugo)
GATTO NERO (Massal)	-	BOCCIOF.(Massalom.)
BORGO VECCHIO (REDA)	-	VILLANINA (Riolo T)
RIPOSO	-	FIORI (Faenza)
GIOVECCA (Lugo)	-	BORGO TULIERO
RIPOSO	-	FIUMAZZO (alfonsine)



G. CAPPELLI

Gioielleria Orologeria

Via G. Garibaldi, 112
47900 RIMINI
Tel. 0541/785017





FEDERAZIONE ITALIANA BILIARDO SPORTIVO

Comitato Ravenna

organizza

II C.S.B. CIRCOLO CAMPAGNOLO di PIEVE CESATO

Via Accarisi, 106 - PIEVE CESATO - Tel. 0546/41365

Gara INTERPROVINCIALE di BILIARDO a Boccette

64 Singoli libera

FINALE Lunedì 6 Dicembre 2000 ore 20,00

Partite ai punti 80 - Finale ai punti 90

GIORNATA di GARA	Norme di partecipazione
-LUNEDI' 20-11-00 ore 20,30	- Premi come da tabella FIBIS
-MARTEDI' 21-11-00 ore 20,30	- E' obbligatoria dalla 1° partita la maglia del CSB, scarpe e pantaloni neri
-MERCOLEDI' 22-11-00 ore 20,30	- In caso di maggior numero di iscrizioni si giocherà in altri CSB, quindi i giocatori sono tenuti ad informarsi di persona dell'orario e della sede di gioco.
-GIOVEDI' 23-11-00 ore 20,30	- I sorteggi saranno effettuati Domenica 19/11/00
-LUNEDI' 27-11-00 ore 20,30	- Iscrizioni presso:
-MARTEDI' 28-11-00 ore 20,30	Circolo Campagnolo - dalle ore 20 alle ore 24 - tel. 054641365
-MERCOLEDI' 29-11-00 ore 20,30	- Si gioca su biliardi Artusi
-GIOVEDI' 30-11-00 ore 20,30	- Partite ai punti 90 Finale ai punti 90
Albo D'Oro	Il Presidente Regionale
1996 - FRANCHINI Gianluca	LANDI Augusto
1997 - ZOFFOLI Andrea	
1998 - LEONARDI Claudio	
1999 - LEONARDI Claudio	

paninoteca pizzeria

autobar

chiuso il martedì

aperto 24 ore su 24
dalle ore 12 pizza

Tv Satellite

TELE+ Stream

Via Ugo Bassoli, 38 - Santarcangelo di R. - Tel. (0541) 629629

BILIARDI

LAFFI

<p>B O L O G N A</p> <p>UFFICI</p> <p>F. AMMINISTRACIONE</p> <p>Via C. Cavour, 6</p> <p>40100 Bologna</p> <p>(051) 467966</p>	<p>OZZANO EMILIA</p> <p>FABBRICA</p> <p>HE. ENRICHETTI</p> <p>MURARI E SEMINOVATI</p> <p>Via Emilia, 354</p> <p>40010 Ozzano</p> <p>(051) 799315</p>
-------------------------------------------------------------------------------------------------------------------------------	------------------------------------------------------------------------------------------------------------------------------------------------------

NUOVI e d'OCCASIONE

MANUTENZIONE e ACCESSORI

-31-

Gli scontrini in euro li fate subito, il registratore di cassa lo pagate dopo

Perchè rimandare a domani quello
che potete fare oggi, risparmiando anche?
I nostri registratori di cassa sono già omologati
per l'euro, così i vostri scontrini diventano
internazionali da subito: con l'importo
in lire e il corrispettivo valore in euro.
Rivolgetevi oggi stesso al Rivenditore
Underwood. Scoprirete che per entrare
in Europa con un certo anticipo, basta un minimo anticipo.
Il resto in comode rate.



underwood

CENNI

Via Pascoli, 178 - 47900 Rimini - Tel. 0541.383416 - Fax 0541.385698

* Opzione in 20 rate (anziché 12), a oggi 5,288% - Salvo approvazione della società finanziaria.

Risultati e Classifiche - del 24/11/2000 - 6° giornata Serie B girone C

DEMOCRATICO (Forli)	- CALICO (bussecchio)	4	-	2
BUSSECCHIO	- C.BALDUCCI (Forli)	3	-	3
MARINI (Forli)	- ENDAS (Villagrappa)	3	-	3
ITALIA (Predappio)	- N.RESISTENZA (forli)	1	-	5
P.RIVALTA (Cava Forli)	- RIPOSO	0	-	0
C.CITTADINO 1 (Forlim)	- PRESIDENT 2 (ronco)	2	-	4

Classifica

PRESIDENT 2 (ronco) p. 25
P.RIVALTA (Cava Forli) p. 19
BUSSECCHIO p. 19
MARINI (Forli) p. 18
C.CITTADINO 1 (Forlim) p. 18
ENDAS (Villagrappa) p. 16
DEMOCRATICO (Forli) p. 15
CALICO (bussecchio) p. 15
N.RESISTENZA (forli) p. 14
C.BALDUCCI (Forli) p. 13
ITALIA (Predappio) p. 8

Prossimo turno: 01/12/00

PRESIDENT 2 (ronco)	- CALICO (bussecchio)
BUSSECCHIO	- DEMOCRATICO (Forli)
C.BALDUCCI (Forli)	- ENDAS (Villagrappa)
ITALIA (Predappio)	- MARINI (Forli)
N.RESISTENZA (forli)	- RIPOSO
C.CITTADINO 1 (Forlim)	- P.RIVALTA (Cava Forli)



CAVALLI
GOMME



di ARLOTTI FIORENZO & C.

VENDITA E ASSISTENZA PNEUMATICI
DI TUTTE LE MARCHE

Via Flaminia, 78/A - 47900 RIMINI - Tel. 0541/384213

Risultati e Classifiche - del 24/11/2000 - 6° giornata Serie B girone D

PRESIDENT 1 (ronco)	- NADIANI (fratta terme)	5	-	1
RIPOSO	- PoI.VALLE SAVIO	0	-	0
CACCIATORE (S.M.Nuova)	- FORLIMPOPOLI 2000	2	-	4
ARCI (S.Vittore)	- P.CESUOLA (P.Abadesse)	2	-	4
POL.RONTA	- C.CITTADINO 2 (forlim)	4	-	2
BAR PABLO (Martorano)	- 4 TORRI (cesena)	3	-	3

Classifica

BAR PABLO (Martorano)p. 22
PoI.VALLE SAVIOp. 20
POL.RONTAp. 19
C.CITTADINO 2 (forlim)p. 19
P.CESUOLA (P.Abadesse)p. 18
PRESIDENT 1 (ronco)p. 15
ARCI (S.Vittore)p. 15
4 TORRI (cesena)p. 15
FORLIMPOPOLI 2000p. 14
CACCIATORE (S.M.Nuova)p. 13
NADIANI (fratta terme)p. 10

Prossimo turno: 01/12/00

4 TORRI (cesena)	- NADIANI (fratta terme)
RIPOSO	- PRESIDENT 1 (ronco)
PoI.VALLE SAVIO	- FORLIMPOPOLI 2000
ARCI (S.Vittore)	- CACCIATORE (S.M.Nuova)
P.CESUOLA (P.Abadesse)	- C.CITTADINO 2 (forlim)
BAR PABLO (Martorano)	- POL.RONTA

Risultati e Classifiche - del 21/11/2000 - 1° giornata GORIZIANA Serie "B" girone C

CENTRAL BAR (Rivabel)	- MERCEDES (Gatteo M)	2	-	2
BAR PABLO (Martorano)	- EDERA (S.Mauro P)	3	-	1
AUTOSTRADA (V.Calabra)	- ZARA (Cesenatico)	N	-	G
SPORT (Villamarina)	- NUOVO (S.Mauro P)	2	-	2

Classifica

BAR PABLO (Martorano)p. 3
MERCEDES (Gatteo M)p. 2
CENTRAL BAR (Rivabel)p. 2
SPORT (Villamarina)p. 2
NUOVO (S.Mauro P)p. 2
EDERA (S.Mauro P)p. 1
AUTOSTRADA (V.Calabra)p. 0
ZARA (Cesenatico)p. 0

Prossimo turno: 05/12/00

MERCEDES (Gatteo M)	- BAR PABLO (Martorano)
EDERA (S.Mauro P)	- AUTOSTRADA (V.Calabra)
ZARA (Cesenatico)	- SPORT (Villamarina)
NUOVO (S.Mauro P)	- CENTRAL BAR (Rivabel)

GRAN CAFFÉ

MOKA SIRS

Via Cesare Cantù, 24
47037 Dogana RSM
Tel. 0549/908001

CON SALA BILIARDI





**Produzione e vendita biliardi
anche per abitazioni**

- ASSISTENZA
- RIPARAZIONI
- RESTAURI
- ACCESSORI



- BILIARDINI
- CALCIOBALILLA
- PING PONG
- TAVOLI

Via Luigi Einaudi, 11 - 61032 Fano (Pu)
Tel. 0721.855388 Fax 0721.854313

www.riccibiliardi.it
info@riccibiliardi.it



CRIB

Centro Raccolta Italiana Biliardo



CRIB

Centro Raccolta Italiana Biliardo

Risultati e Classifiche - del 21/11/2000 - 1° giornata GORIZIANA Serie "B" girone B

FIUMANA 1 (Forlì)	- FIUMANA 2 (Forlì)	0 - 4
C.BALDUCCI 1 (Forlì)	- C.BALDUCCI 2 (Forlì)	3 - 1
SIMBOL (Faenza)	- NUOVA EUROPA (Faenza)	2 - 2
CIR.FRANCHI (Faenza)	- ITALIA (Predappio)	4 - 0

Classifica

FIUMANA 2 (Forlì)p. 4
CIR.FRANCHI (Faenza)p. 4
C.BALDUCCI 1 (Forlì)p. 3
SIMBOL (Faenza)p. 2
NUOVA EUROPA (Faenza)p. 2
C.BALDUCCI 2 (Forlì)p. 1
ITALIA (Predappio)p. 0
FIUMANA 1 (Forlì)p. 0

Prossimo turno: 05/12/00

FIUMANA 2 (Forlì)	- C.BALDUCCI 1 (Forlì)
C.BALDUCCI 2 (Forlì)	- SIMBOL (Faenza)
NUOVA EUROPA (Faenza)	- CIR.FRANCHI (Faenza)
ITALIA (Predappio)	- FIUMANA 1 (Forlì)



Collaudi e rinnovi ATP
Collaudi e consulenza ADR
Rinnovi Triennali Cisterne
Corsi rilascio patentino ADR
Agenzia Pratiche Auto
Collaudi PED e TPED
Taratura Termometri ISO

CENTRO PROVE A.T.P. sas
di Spinelli Paolo e Marco & C

Tel./Fax 0547 318988

Via R. Mattioli 19 - Z.I. Pievesestina - 47020 Cesena
e-mail: lspinelli@libero.it



CAAR RIMINI

CAAR Centro
Agro
Alimentare
Riminese

Francesco cell. 335. 6656722
Andrea cell. 335. 7051177
Massimiliano cell. 335. 6313350

Magazzino Tel. & Fax 0541. 625365
Mercato Tel. & Fax 0541. 681411

Risultati e Classifiche - del 24/11/2000 - 6° giornata Serie B girone E

AMATI (Montalbano)	- SPORT 1 (villamarina)	4 - 2
SPORT 2 (Villamarina)	- SANTANGIOLESE (1)	2 - 4
SANTANGIOLESE (2)	- EDERA (S.Mauro P)	4 - 2
A.S.GATTOLINO	- BAR OASI (Cervia)	5 - 1
SETTECROCIARI (Cesena)	- RIPOSO	0 - 0
PUNTO VERDE 1 (Montal)	- NUOVO (S.Mauro P)	1 - 5

Classifica

SPORT 2 (Villamarina)p. 20
SANTANGIOLESE (1)p. 20
A.S.GATTOLINOp. 19
SETTECROCIARI (Cesena)p. 18
PUNTO VERDE 1 (Montal)p. 17
SPORT 1 (villamarina)p. 17
NUOVO (S.Mauro P)p. 16
BAR OASI (Cervia)p. 16
AMATI (Montalbano)p. 14
SANTANGIOLESE (2)p. 14
EDERA (S.Mauro P)p. 9

Prossimo turno: 01/12/00

NUOVO (S.Mauro P)	- SPORT 1 (villamarina)
SPORT 2 (Villamarina)	- AMATI (Montalbano)
SANTANGIOLESE (1)	- EDERA (S.Mauro P)
A.S.GATTOLINO	- SANTANGIOLESE (2)
BAR OASI (Cervia)	- RIPOSO
PUNTO VERDE 1 (Montal)	- SETTECROCIARI (Cesena)



SORMANI s.r.l.

Multifunzioni e Sistemi Digitali
Registratori di Cassa
PC e Stampanti
Accessori Wi-Fi
Mobili e Pareti Attrezzate

Vendita e Assistenza Tecnica

Via Emilia, 84 - 47921 Rimini - Tel. 0541-740799
Fax 0541-742199 - E.mail: info@sormanisrl.it

Risultati e Classifiche - del 24/11/2000 - 6° giornata Serie B girone F

PLUTONE (Rimini)	- FILON 2 (rimini)	4	-	2
BAR FILON 1 (rimini)	- BAR ELIO (Viserba)	4	-	2
Bar ANNA (Rimini)	- BAR CITY (Riccione)	5	-	1
CAFFET.2000 (S.Arcang)	- BAR PACE (cattolica)	5	-	1
TOP TEN (Riccione)	- LATINO (Rimini)	3	-	3
PERLA VERDE 1 (Ricc.)	- RIPOSO	0	-	0

Classifica

PERLA VERDE 1 (Ricc.)p. 22
BAR CITY (Riccione)p. 21
FILON 2 (rimini)p. 19
BAR PACE (cattolica)p. 19
BAR ELIO (Viserba)p. 17
Bar ANNA (Rimini)p. 16
CAFFET.2000 (S.Arcang)p. 15
PLUTONE (Rimini)p. 14
TOP TEN (Riccione)p. 13
BAR FILON 1 (rimini)p. 13
LATINO (Rimini)p. 11

Prossimo turno: 01/12/00

RIPOSO	- FILON 2 (rimini)
BAR FILON 1 (rimini)	- PLUTONE (Rimini)
BAR ELIO (Viserba)	- BAR CITY (Riccione)
CAFFET.2000 (S.Arcang)	- Bar ANNA (Rimini)
BAR PACE (cattolica)	- LATINO (Rimini)
PERLA VERDE 1 (Ricc.)	- TOP TEN (Riccione)

ALEX Service

TRASPORTI - TRASLOCCHI SGOMBERO CANTINE

☎ 0335 6435239

Risultati e Classifiche - del 21/11/2000 - 1° giornata GORIZIANA Serie "B" girone A

CIR.I FIORI (Faenza)	- CIRC.SPORT 2 (ravenna)	2	-	2
RIONE GIALLO (Faenza)	- ARCI GIOVECCA (Lugo)	3	-	1
C.CAMPAG.(Pieve Cesato)	- BAR STUOIE (Lugo)	1	-	3
Bar BORSA (Fusignano)	- GRANAROLO (Faenza)	3	-	1

Classifica

RIONE GIALLO (Faenza)p. 3
Bar BORSA (Fusignano)p. 3
BAR STUOIE (Lugo)p. 3
CIRC.SPORT 2 (ravenna)p. 2
CIR.I FIORI (Faenza)p. 2
C.CAMPAG.(Pieve Cesato)p. 1
ARCI GIOVECCA (Lugo)p. 1
GRANAROLO (Faenza)p. 1

Prossimo turno: 05/12/00

CIRC.SPORT 2 (ravenna)	- RIONE GIALLO (Faenza)
ARCI GIOVECCA (Lugo)	- C.CAMPAG.(Pieve Cesato)
BAR STUOIE (Lugo)	- Bar BORSA (Fusignano)
GRANAROLO (Faenza)	- CIR.I FIORI (Faenza)



Sviluppo Software
Integrazione di Sistemi
Consulenza e Servizi
Centro di Formazione

IL TUO PARTNER
PER
L'ERA DIGITALE





Via A. Murri, 104/A - 40137 Bologna (BO)
Tel: 051/8053429 email: info@pegasoft.biz

WWW.PEGASOFT.BIZ



Ricevitoria

- SUPERENALOTTO
- TOTOGOL
- TOTOSEI
- TOTOCALCIO

Via di mezzo, 43 A/B - Rimini - Tel. 0541 772706

**Risultati e Classifiche - del 21/11/2000 - 1° giornata
GORIZIANA Serie "A" girone B**

FILON (Rimini)	- CENTRAL BAR (Rivabel)	1	- 3
LATINO (Rimini)	- PLUTONE (Rimini)	3	- 1
BAR PACE (Cattolica)	- Bar ANNA (Rimini)	3	- 1
NUOVO (S.Mauro P)	- SPORT (villamarina)	2	- 2

Classifica

CENTRAL BAR (Rivabel)p. 3
LATINO (Rimini)p. 3
BAR PACE (Cattolica)p. 3
NUOVO (S.Mauro P)p. 2
SPORT (villamarina)p. 2
FILON (Rimini)p. 1
Bar ANNA (Rimini)p. 1
PLUTONE (Rimini)p. 1

Prossimo turno: 05/12/00

CENTRAL BAR (Rivabel)	- LATINO (Rimini)
PLUTONE (Rimini)	- BAR PACE (Cattolica)
Bar ANNA (Rimini)	- NUOVO (S.Mauro P)
SPORT (villamarina)	- FILON (Rimini)



**FILATI
CUCIRINI
TRE STELLE**

ELLEGI-DUE

**ACCESSORI DI MERCERIA PER L'INDUSTRIA
DELL'ABBIGLIAMENTO**

MAGLIERIA - PELLETTERIA - CALZATURE - SALA TAGLIO

ELLEGI-DUE S.A.S. DI BRASCHI DANIELA & C.
47900 Rimini - Via Coriano, 58 - Gros blocco 92/I (C.P. 65)
Tel. 0541.386551 - Fax 0541.386247
www.ellegidue.it - E-mail: info@ellegidue.it

 gros rimini

3G elettronica GENTILINI

- ANTIFURTO
- ANTINCENDIO
- SISTEMI SENZA FILI
- TV. C.C.
- BUSSOLE ANTIRAPINA
- ANTTIACCEGGIO
- GESTIONE HOTEL



CONCESSIONARIA DI ZONA:

**PROMO
SECURITY**

Linear
A NORTEK COMPANY

EYES

TERVIS

ELSA

PREVENTIVI GRATUITI

RIMINI - Via di Mezzo, 13 ☎ (0541) 77 86 05 - Fax 790566
PRONTO INTERVENTO 24 ORE SU 24 ☎ (0541) 5 24 91

ELECTRONICS S.A.

SHOPPING CENTER



Via Cinque Febbraio, 196 - Serravalle (RSM)
Tel. 0549/900416 - Fax 0549/901586
<http://www.omniway.sm/electronics>

**Risultati del 24/11/2000 - 6° giornata
Serie C girone A**

GRANAROLO 1 (Faenza)	- GIARDINO (Piangipane)	2 -4
EUROPA (Ravenna)	- BARARCI (S.Barblo)	2 -4
VILLA FRANCHI (Faenza)	- PIEVE CESATO (Faenza)	5 -1
A.N.S.P.I.(S.Andrea Fae)	- RIPOSO	0 -0
FIUMAZZO 1 (Alfons)	- BARFRATTI 1 (Classe)	0 -6
BORGOTULIERO 1 (Faenza)	- GRANAROLO 2 (Faenza)	4 -2

Classifica

BARFRATTI 1 (Classe)	p. 25
GRANAROLO2 (Faenza)	p. 22
VILLA FRANCHI (Faenza)	p. 21
BARARCI (S.Barblo)	p. 21
BORGO TULIERO 1 (Faenza)	p. 18
GIARDINO (Piangipane)	p. 18
PIEVE CESATO (Faenza)	p. 15
A.N.S.P.I.(S.Andrea Fae)	p. 12
FIUMAZZO 1 (Alfons)	p. 12
EUROPA (Ravenna)	p. 10
GRANAROLO1 (Faenza)	p. 6

Prossimo turno: 01/12/00

GRANAROLO 2 (Faenza)	- GIARDINO (Piangipane)
EUROPA (Ravenna)	- GRANAROLO 1 (Faenza)
BARARCI (S.Barblo)	- PIEVE CESATO (Faenza)
A.N.S.P.I.(S.Andrea Fae)	- VILLA FRANCHI (Faenza)
RIPOSO	- BARFRATTI 1 (Classe)
BORGOTULIERO 1 (Faenza)	- FIUMAZZO 1 (Alfons)

**Risultati del 24/11/2000 - 6° giornata
Serie C girone B**

RIONE GIALLO (Faenza)	- ALPUNTO (Faenza)	4 -2
STUOIE (Lugo)	- FIORI (Faenza)	4 -2
WALCHIRIA (S.Alberto)	- BORSA (Fusignano)	6 -0
VILLANINA (Riolo T.)	- FIUMAZZO 2 (Alfons)	1 -5
BORGOTULIERO 2 (Faenza)	- BarFRATTI 2 (Classe)	5 -1
RIPOSO	- GRANAROLO 3 (Faenza)	0 -0

Classifica

WALCHIRIA (S.Alberto)	p. 27
GRANAROLO3 (Faenza)	p. 21
STUOIE (Lugo)	p. 19
RIONE GIALLO (Faenza)	p. 18
VILLANINA (Riolo T.)	p. 16
BORSA (Fusignano)	p. 16
BORGOTULIERO 2 (Faenza)	p. 16
FIUMAZZO 2 (Alfons)	p. 14
FIORI (Faenza)	p. 13
AL PUNTO (Faenza)	p. 11
BarFRATTI 2 (Classe)	p. 9

Prossimo turno: 01/12/00

GRANAROLO 3 (Faenza)	- ALPUNTO (Faenza)
STUOIE (Lugo)	- RIONE GIALLO (Faenza)
FIORI (Faenza)	- BORSA (Fusignano)
VILLANINA (Riolo T.)	- WALCHIRIA (S.Alberto)
FIUMAZZO 2 (Alfons)	- BarFRATTI 2 (Classe)
RIPOSO	- BORGOTULIERO 2 (Faenza)

**Risultati e Classifiche - del 21/11/2000 - 1° giornata
GORIZIANA Serie "A" girone A**

CIRC.SPORT 1 (Ravenna)	- EUROPA (Ravenna)	1 - 3
A.S.GATTOLINO (1)	- SETTECROCIARI	1 - 3
C.CITTADINO (forlim)	- A.S.B.I. (Imola)	2 - 2
PINARELLA (Cervia)	- LIBERIO (Montalet)	3 - 1

Classifica

EUROPA (Ravenna) p. 3
PINARELLA (Cervia) p. 3
SETTECROCIARI p. 3
C.CITTADINO (forlim) p. 2
A.S.B.I. (Imola) p. 2
CIRC.SPORT 1 (Ravenna) p. 1
A.S.GATTOLINO (1) p. 1
LIBERIO (Montalet) p. 1

Prossimo turno: 05/12/00

EUROPA (Ravenna)	- A.S.GATTOLINO (1)
SETTECROCIARI	- C.CITTADINO (forlim)
A.S.B.I. (Imola)	- PINARELLA (Cervia)
LIBERIO (Montalet)	- CIRC.SPORT 1 (Ravenna)



Una pubblicità conveniente - Riproduciamo qualsiasi stampe - Piccole quantità

Personalizza:

busline zucchero - salviette deluganti profumate - cioccolatini - caramelle
confetti - stuzzicadenti - tovaglietto fast food - tovaglioli
buste portaposte con tovagliolo

Pizza S. Allende, 1 - 47824 POGGIO BERNI (RN) - Tel. 0541 629284 - Fax 0541 629150
E-mail: zucchero@personalzucchero.com - http://www.personalzucchero.com



RISTORANTE PIZZERIA

"Da Marco"

*Nuova gestione
LUCIANO e DINO*

Chiuso per turno il Lunedì

Viale Tiberio, 8 - 47900 Rimini - Tel.0541/55118



di Cuppioli Nevio e Arrigo snc

TUTTE LE PARTITE IN DIRETTA
... E ALLA SERA PER VOI PIZZA, MUSICA, COCKTAILS, LONG DRINKS
E TANTA ALLEGRIA...

Centro Le Fontane
Via Nuova Circonvallazione, 57/B - 47800 Rimini - Tel. 0541 777453



TECNOSERVICE



DI OTTAVIANI A. & E. SNC
 VIA LITORALE MARINA, 263 - 47042 CESENATICO (FO)
 TEL./FAX 0547/680671-0335/8211621

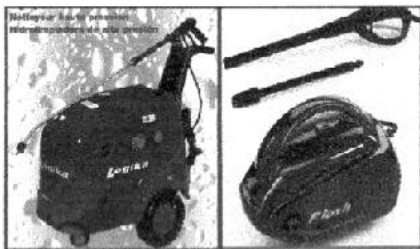

IDROPULTRICI



ASPIRAPOLVERE
E LIQUIDI

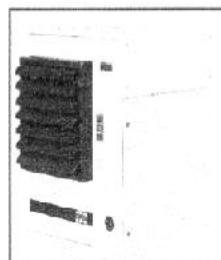
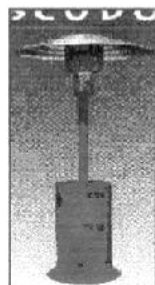

GENERATORI D'ARIA CALDA



SPAZZATRICE



LAVAMOQUETTE



LAVAPAVIMENTI

Risultati del 17/11/2000 - 5° giornata Serie C girone C

PRESIDENT 1 (Ronco)	- BUSSECCHIO (Forli)	0 - 6
SYMBOL (Faenza)	- MARINI (Forli)	2 - 4
C.BALDUCCI 1 (Forli)	- FIUMANA (Forli)	5 - 1
ENDAS (Villagrappa)	- CAVA RIVALTA (Forli)	5 - 1
CIBOX (Branzolino)	- FORTI E LIBERI (Forli)	6 - 0
RIPOSO	- Bar 2002 (Ronco)	0 - 0

Classifica

C.BALDUCCI 1 (Forli)	p. 24
CIBOX (Branzolino)	p. 23
ENDAS (Villagrappa)	p. 22
BUSSECCHIO (Forli)	p. 19
SYMBOL (Faenza)	p. 18
MARINI (Forli)	p. 17
FIUMANA (Forli)	p. 15
PRESIDENT 1 (Ronco)	p. 13
Bar 2002 (Ronco)	p. 13
FORTI E LIBERI (Forli)	p. 10
CAVA RIVALTA (Forli)	p. 6

Prossimo turno: 01/12/00

Bar 2002 (Ronco)	- BUSSECCHIO (Forli)
SYMBOL (Faenza)	- PRESIDENT 1 (Ronco)
MARINI (Forli)	- FIUMANA (Forli)
ENDAS (Villagrappa)	- C.BALDUCCI 1 (Forli)
CAVA RIVALTA (Forli)	- FORTI E LIBERI (Forli)
RIPOSO	- CIBOX (Branzolino)

Risultati del 17/11/2000 - 5° giornata Serie C girone D

PRESIDENT 3 (Ronco)	- ENDASMELDOLA	2 - 4
NADIANI (Fratta Terme)	- CACCIATORE (S.M.Nuova)	0 - 6
TROTTO (Forlimp.)	- RIPOSO	0 - 0
ENDAS (Forlimp)	- HAPPY DAY'S (Forli)	1 - 5
PICCADILLY (Forlim)	- RIPOSO	0 - 0
C.CITTADINO (Forlim)	- PRESIDENT 2 (Ronco)	5 - 1

Classifica

ENDASMELDOLA	p. 24
HAPPY DAY'S (Forli)	p. 22
PRESIDENT 2 (Ronco)	p. 19
CACCIATORE (S.M.Nuova)	p. 17
C.CITTADINO (Forlim)	p. 17
TROTTO (Forlimp.)	p. 12
PICCADILLY (Forlim)	p. 12
PRESIDENT 3 (Ronco)	p. 11
ENDAS (Forlimp)	p. 8
NADIANI (Fratta Terme)	p. 2

Prossimo turno: 01/12/00

PRESIDENT 2 (Ronco)	- ENDASMELDOLA
NADIANI (Fratta Terme)	- PRESIDENT 3 (Ronco)
CACCIATORE (S.M.Nuova)	- RIPOSO
ENDAS (Forlimp)	- TROTTO (Forlimp.)
HAPPY DAY'S (Forli)	- RIPOSO
C.CITTADINO (Forlim)	- PICCADILLY (Forlim)

ZONZINI



VINI • LIQUORI • BIBITE • DOLCIUMI

SERVIZIO A DOMICILIO

ZONZINI SILVANO e ANTONELLA

Via 4 Giugno - 47031 Serravalle R.S.M. - Tel. 0549/901844-900367, Fax 0549/901848

**Risultati del 24/11/2000 - 6° giornata
Serie C girone E**

4TORRI (Cesena)	- A.S.GATTOLINO (1)	4 -2	BarFRANCO 2 (S.Egidio)	- SPORT (Villamarina)	4 -2
TORRE DEL MORO	- IL RITROVO 1 (Gattol)	3 -3	A.S.GATTOLINO (2)	- ARCI (Castig.Cervia)	5 -1
POL.VALLE del SAVIO	- ARCI (S.Vittore)	3 -3	IL RITROVO 2 (Gattol)	- LIBERIO (Montalet)	2 -4
AUTOSTRADA (V.Calabra)	- POLISPORT.(Ronta)	6 -0	ENDAS (Borella)	- PINARELLA 2 (Cervia)	3 -3
SETTECROCIARI	- BAR PABLO (Martorano)	2 -4	MERCEDES (Gatteo M.)	- PUNTO VERDE (Montal)	3 -3
RIPOSO	- Bar FRANCO 1 (S.Egidio)	0 -0	PINARELLA 1 (Cervia)	- RIPOSO	0 -0

Classifica

BarFRANCO 1 (S.Egidio)	p. 24
IL RITROVO 1 (Gattol)	p. 21
BARPABLO (Martorano)	p. 20
4TORRI (Cesena)	p. 19
SETTECROCIARI	p. 19
ARCI (S.Vittore)	p. 15
AUTOSTRADA (V.Calabra)	p. 14
TORRE DEL MORO	p. 14
A.S.GATTOLINO (1)	p. 13
POL.VALLE del SAVIO	p. 11
POLISPORT.(Ronta)	p. 10

Prossimo turno: 01/12/00

BarFRANCO 1 (S.Egidio)	- A.S.GATTOLINO (1)
TORRE DEL MORO	- 4TORRI (Cesena)
IL RITROVO 1 (Gattol)	- ARCI (S.Vittore)
AUTOSTRADA (V.Calabra)	- POL.VALLE del SAVIO
POLISPORT.(Ronta)	- BARPABLO (Martorano)
RIPOSO	- SETTECROCIARI

**Risultati del 24/11/2000 - 6° giornata
Serie C girone F**

Classifica

PUNTO VERDE (Montal)	p. 21
LIBERIO (Montalet)	p. 21
PINARELLA 2 (Cervia)	p. 19
ARCI (Castig.Cervia)	p. 18
MERCEDES (Gatteo M.)	p. 18
PINARELLA 1 (Cervia)	p. 17
A.S.GATTOLINO (2)	p. 15
SPORT (Villamarina)	p. 13
IL RITROVO 2 (Gattol)	p. 13
BarFRANCO 2 (S.Egidio)	p. 13
ENDAS (Borella)	p. 12

Prossimo turno: 01/12/00

RIPOSO	- SPORT (Villamarina)
A.S.GATTOLINO (2)	- BarFRANCO 2 (S.Egidio)
ARCI (Castig.Cervia)	- LIBERIO (Montalet)
ENDAS (Borella)	- IL RITROVO 2 (Gattol)
PINARELLA 2 (Cervia)	- PUNTO VERDE (Montal)
PINARELLA 1 (Cervia)	- MERCEDES (Gatteo M.)

**Risultati del 24/11/2000 - 6° giornata
Serie C girone G**

NUOVO (S.Mauro P)	- SANTANGIOLESE	1 -5	PERLA VERDE 1 (Ricc.)	- TIFFANY 2 (Riccione)	6 -0
LEVANTE (Savignano)	- BARELIO 1 (Viserba)	4 -2	TIFFANY 1 (Riccione)	- Bar ANNA (Rimini)	2 -4
Bar ELIO 2 (Rimini)	- CAFFET.2000 1 (S.Arcang)	1 -5	RIPOSO	- BARCITY 1 (Riccione)	0 -0
RIPOSO	- S.MARGHERITA (Bellar)	0 -0	BARCITY 2 (Riccione)	- GRAN CAFFE' (S.Marino)	0 -0
RIPOSO	- Bar ANGELO (Rimini)	0 -0	BAR AMICO (Rimini)	- PERLA VERDE 3 (Ricc.)	3 -3
CENTRAL BAR (Rimini)	- AMATI (Montalbano)	3 -3	OLIMPIC (Misano)	- PERLA VERDE 2 (Ricc.)	1 -5

Classifica

LEVANTE (Savignano)	p. 21
SANTANGIOLESE	p. 17
NUOVO (S.Mauro P)	p. 16
S.MARGHERITA (Bellar)	p. 16
Bar ELIO 2 (Rimini)	p. 16
CAFFET.2000 1 (S.Arcang)	p. 15
CENTRAL BAR (Rimini)	p. 14
AMATI (Montalbano)	p. 10
Bar ANGELO (Rimini)	p. 7
BAR ELIO 1 (Viserba)	p. 6

Prossimo turno: 01/12/00

AMATI (Montalbano)	- SANTANGIOLESE
LEVANTE (Savignano)	- NUOVO (S.Mauro P)
BARELIO 1 (Viserba)	- CAFFET.2000 1 (S.Arcang)
RIPOSO	- Bar ELIO 2 (Rimini)
S.MARGHERITA (Bellar)	- Bar ANGELO (Rimini)
CENTRAL BAR (Rimini)	- RIPOSO

**Risultati del 24/11/2000 - 6° giornata
Serie C girone H**

Classifica

PERLA VERDE 1 (Ricc.)	p. 26
PERLA VERDE 3 (Ricc.)	p. 22
OLIMPIC (Misano)	p. 20
BARAMICO (Rimini)	p. 20
BARCITY 2 (Riccione)	p. 20
PERLA VERDE 2 (Ricc.)	p. 19
TIFFANY 1 (Riccione)	p. 15
Bar ANNA (Rimini)	p. 12
GRAN CAFFE' (S.Marino)	p. 10
TIFFANY 2 (Riccione)	p. 7
BARCITY 1 (Riccione)	p. 3

Prossimo turno: 01/12/00

PERLA VERDE 2 (Ricc.)	- TIFFANY 2 (Riccione)
TIFFANY 1 (Riccione)	- PERLA VERDE 1 (Ricc.)
Bar ANNA (Rimini)	- BARCITY 1 (Riccione)
BARCITY 2 (Riccione)	- RIPOSO
GRAN CAFFE' (S.Marino)	- PERLA VERDE 3 (Ricc.)
OLIMPIC (Misano)	- BARAMICO (Rimini)



Poliedro
Ristorante - Pizzeria - Osteria

Via XXVIII Luglio, 218 - CENTRO POLIEDRO
Borgo Maggiore (R.S.M.) - Tel. 0549.907330

**Per la tua PUBBLICITA' tel. 0541/770341
cell. 0347.0335169**



PASTICCERIA - CAFFETTERIA
Leo

Chiuso il Mercoledì

VIA COLETTI, 66 - RIMINI - TEL. 55243

**Per la tua PUBBLICITA' tel. 0541/770341
cell. 0347.0335169**