



di lenardo
IMPORT EXPORT



Centro
Agro
Alimentare
Riminese

SEDI OPERATIVE:
Via Emilia Vecchia, 75 - 47823 RIMINI
Tel. 0541 681618 683863 - Fax 0541 681513

SEDE AMMINISTRATIVA:
VI^a Strada, 1 Z.I. Padova - Tel. 049/8089099

C.R.I.B.

Centro Raccolta Informazioni Biliardo

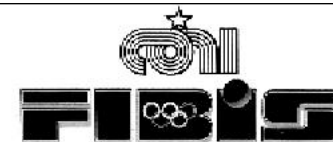

FEDERAZIONE ITALIANA BILIARDO SPORTIVO

Champion Of the Champions (1° prova)

Riccione (Rimini)

1° classificato **MOLDUZZI Luca (Ravenna)**

2° classificato **MONTALETTI Maurizio (Cesena)**



Classifica Campionato "A1"



7° giornata

Classifica

GBC PRESIDENT	p. 27
EUROPA 1 (ravenna)	p. 26
PAMBERA (imola)	p. 26
PERLA VERDE (Ricc.)	p. 25
C.CITTADINO (Forlim)	p. 24
CROAZIA (Lugo)	p. 22
SPORT (Villamarina)	p. 22
FILON (Rimini)	p. 21
ENDAS (Carraie)	p. 18
TORRE del MORO (Ces)..	p. 18
ASIRELLI (Cotign)	p. 18
MIRELLA (imola)	p. 18
EUROPA 2 (Ravenna)	p. 16
WALCHIRIA (S.Alber)	p. 13

Anno 02 - Numero 03 - del 17 Novembre 2000

ITALCALIR

SPECIALISTA DELL'USATO

VEICOLI INDUSTRIALI E COMMERCIALI

S.S. Adriatica 16 Via Popilia, 275

47812 Torre Pedrera (Rimini)

Tel. 0541.722536-722554

Fax 0541.722554

Cell. 335.7629316

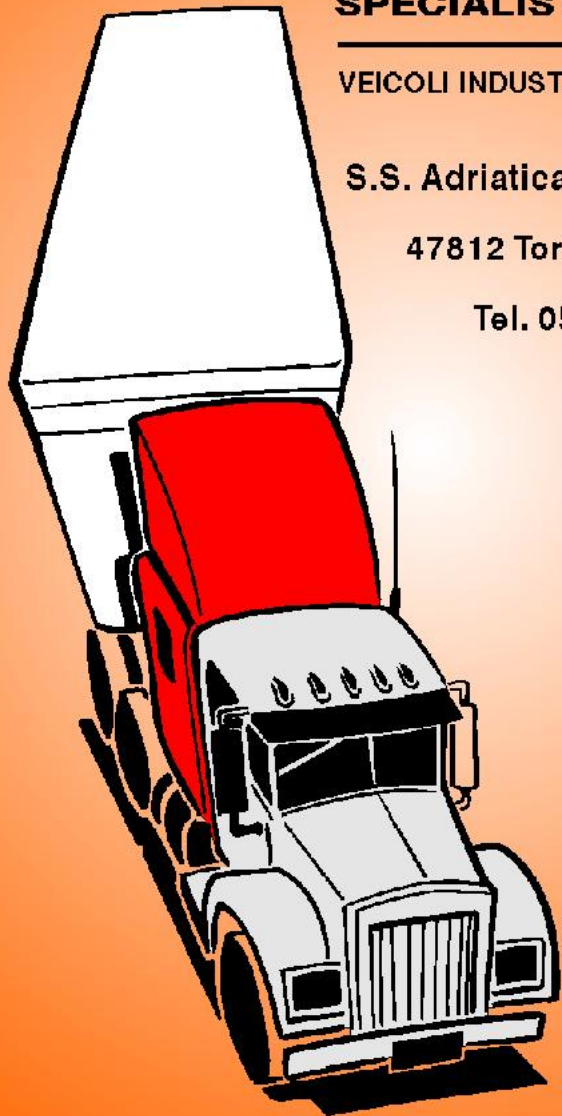

**CHAMPION
Of the
CHAMPIONS**



Riccione (Rimini) - 1° prova -

Classifica Finale

1) MOLDUZZI Luca	RA	Punti 120	17) CASADEI Luca	IM	Punti 5
2) MONTALETTI Maurizio	FO	Punti 80	18) PERUGINI Filippo	RN	Punti 5
3) MINOCCHERI Juri	FO	Punti 40	19) ZOFFOLI Andrea	RA	Punti 5
4) SABBATANI Ettore	IM	Punti 40	20) LISI Gianluca	RN	Punti 5
5) BERZOVINI A.	PV	Punti 20	21) MAZZARINI Marco	FO	Punti 5
6) SANDRINI Carlo	RE	Punti 20	22) FABBRI Marino	FO	Punti 5
7) RICCI Alex	FO	Punti 20	23) CAU Paolo	RN	Punti 5
8) ORLANDI Luca	FO	Punti 20	24) MINUNCELLI	VE	Punti 5
9) CORBETTA Angelo	RE	Punti 10	25) ZAMBELLI Ivan	MI	Punti 5
10) LEONARDI Claudio	FO	Punti 10	26) CATELLANI Gianni	RE	Punti 5
11) ROSA Enrico	RN	Punti 10	27) GOBETTI Alessandro	AL	Punti 5
12) PIEPOLI Donato	RN	Punti 10	28) VANIN Massimo	VE	Punti 5
13) GALASSI Silvano	AN	Punti 10	29) MESSORI Andrea	RE	Punti 5
14) MERLONI Marco	FO	Punti 10	30) CASADEI Sauro	RA	Punti 5
15) BERSANI Valerio	FO	Punti 10	31) PROTTI Cristian	RA	Punti 5
16) DRAGHETTI Leonardo	BO	Punti 10	32) RAGNI Marco	PG	Punti 5

RICCIONE (RN) 12 Novembre 2000

Il solito imbattibile Luca MOLDUZZI

Il sette volte campione Italiano Luca MOLDUZZI di Ravenna ha dimostrato ancora una volta il suo straordinario potenziale vincendo al Perla Verde di Riccione la prima prova della Champion of the Champions 2000/2001 circuito Nazionale composto da quattro prove più finale per i primi otto della classifica per l'aggiudicazione del trofeo.

Il campione del mondo Iuri MINOCCHERI di Forlì, detentore della coppa, ha ammainato bandiera bianca in semifinale sconfitto da MOLDUZZI per due set a zero (16-60) e (37-60) e stessa sorte è toccata al cesenate Maurizio MONTALETTI battuto in finale per due set a zero (16-60) e (53-60) al terzo posto a pari merito di MINOCCHERI si è piazzato SABBATANI Ettore di Imola.

La prossima prova si svolgerà il 16/17 Dicembre presso il President di Forlì.



RISTORANTE PIZZERIA

"Da Marco"

*Nuova gestione
LUCIANO e DINO*

Chiuso per turno il Lunedì

Viale Tiberio, 8 - 47900 Rimini - Tel.0541/55118



Campionati Italiani (1 prova) Fase Provinciale 2° categoria Rimini Classifica Finale

- | | |
|------------------------|-------------|
| 1) FELICI Paride | Perla Verde |
| 2) BULBRINI Alessandro | Bar Filon |

In neretto i qualificati alla fase Nazionale



Campionati Italiani (1 prova) Fase Provinciale 3° categoria Rimini Classifica Finale

- | | |
|---------------------|-----------|
| 1) FABBRI | Latino |
| 2) BRACCHI M. | Bar Filon |
| 3) METALLI Giovanni | Bar Filon |
| 4) LISI Anselmo | Plutone |
| 5) BALZI | Tiffany |
| 6) ALUIGI Roberto | Plutone |
| 7) SAPUCCI A | Bar Anna |



La Compagnia Europea in Italia da oltre 100 anni con la denominazione PHENIX-SOLEIL

Telefonando, preventivi e sconti particolari agli Associati FIBIS su tutti i rami assicurativi

Agente Generale
Stelio GIUNCHEDI
Corso D'Augusto, 193 - 47900 Rimini
Tel. 0541/53819 r.a. - Fax 0541/53167



di Cuppioli Nevio e Arrigo snc

TUTTE LE PARTITE IN DIRETTA
... E ALLA SERA PER VOI PIZZA, MUSICA, COCKTAILS, LONG DRINKS E TANTA ALLEGRIA...

Centro Le Fontane
Via Nuova Circonvallazione, 57/B - 47900 Rimini - Tel. 0541 777453

ATLETICategoria "NAZIONALE"

Anno sportivo 1999/2000

- | | |
|-------------------------|----------------|
| 1) MOLDUZZI Luca | Ravenna |
| 2) CICOGNANI Brunaldo | Forlì |
| 3) VANIN Massimo | Venezia |
| 4) CATELLANI Gianni | R.Emilia |
| 5) CASADEI Luca | Imola |
| 6) MERLONI Marco | Forlì |
| 7) MINOCCHERI Juri | Forlì |
| 8) PROTTI Cristiano | Forlì |
| 9) MONTALETTI Maurizio | Forlì |
| 10) GOBETTI Alessandro | Pavia |
| 11) RAGNI Marco | Perugia |
| 12) ZOFFOLI Maurizio | Forlì |
| 13) SABBATANI Ettore | Imola |
| 14) SANDRINI Carlo | R.Emilia |
| 15) SANDRONI Demetrio | Ascoli Piceno' |
| 16) MADONNA Pierclaudio | Ancona |

ATLETICat. "MASTER" GORIZIANA

- | | |
|------------------------|-----------|
| 1) BERSANI Valerio | Forlì |
| 2) LIZZI Sergio | Ferrara |
| 3) MINOCCHERI Juri | Forlì |
| 4) ZAPPATERRA Franco | Ravenna |
| 5) CAU Paolo | Rimini |
| 6) MONTALETTI Maurizio | Forlì |
| 7) BALDASSARRI Alessa | Imola |
| 8) ZOFFOLI Maurizio | Rimini |
| 9) CORBETTA Angelo | R. Emilia |
| 10) SORRENTI Giacomo | Genova |
| 11) ALVISI Valerio | Bologna |
| 12) LORETI Massimo | Imola |
| 13) BASSENGHI Roberto | Forlì |
| 14) CHINELLATO Luciano | Venezia |
| 15) GIARONI Gianni | Bologna |
| 16) ZAULI Italo | Ravenna |

ATLETICategoria "MASTER"

Anno sportivo 1999/2000

- | | |
|------------------------|---------------|
| 1) ROSSI Gianni | Macerata |
| 2) PERUGINI Filippo | Rimini |
| 3) QUIETI Stefano | Rimini |
| 4) BOCCALON Andrea | Pordenone |
| 5) SANTINI Romano | Macerata |
| 6) ZAPPATERRA Franco | Ravenna |
| 7) DRAGHETTI Leonardo | Bologna |
| 8) CASADEI Sauro | Ravenna |
| 9) GOTTINGI Stefano | Genova |
| 10) CORBETTA Angelo | Reggio Emilia |
| 11) MERLINI Andrea | Macerata |
| 12) RICCI Alex | Forlì |
| 13) BERZOVINI Alberto | Pavia |
| 14) PALAZZESI Andrea | Macerata |
| 15) MESSORI Andrea | Reggio Emilia |
| 16) LEONARDI Claudio | Forlì |
| 17) CHINELLATO Luciano | Venezia |
| 18) ORLANDI Luca | Forlì |
| 19) FABBRI Marino | Forlì |
| 20) ROSA Enrico | Rimini |
| 21) ZOFFOLI Andrea | Ravenna |
| 22) MAZZARINI Marco | Forlì |
| 23) PALAZZESI Stefano | Macerata |
| 24) VERONESI Valerio | Bologna |
| 25) GIANNONI Simone | Firenze |
| 26) PORCU Fabio | Milano |
| 27) ROSSINI Vando | Reggio Emilia |
| 28) BACCHILEGA Bruno | Imola |
| 29) LOGLI Alessandro | Firenze |
| 30) ZAMBELLI Ivan | Milano |
| 31) D'AMBRA Luca | Livorno |
| 32) FALCONE Federico | Lecco |



IMBALLAGGI ALIMENTARI

Zona art.le Barchetto, sn - 61049 Urbania (PU)
Tel. 0722 317025 - Fax 0722 317115
www.imballaggialimentari.com - roberta@imballaggialimentari.com

Domenico 338.8386838
Giovanni 338.8689722
Marco 328.2237278
Roberto 328.6930072

PERSONAL zucchero



P.zza S. Allende, 1 • 47824 Poggio Berni (RN)

Tel. 0541 629284 • Fax 0541 629150

zucchero@personalzucchero.com • www.personalzucchero.com



Campionati Italiani (1 prova) Fase Regionale 1° categoria

Forlimpopoli (Forlì) Classifica Finale

- | | |
|----------------------|----|
| 1) GAVIOLI Daniele | RE |
| 2) LINGUERRI Remo | RA |
| 3) BELLETTI Riner | RN |
| 3) BANDINI Andrea | RA |
| 5) MARINI Alessandro | FO |
| 5) BERSANI Valerio | FO |
| 5) BARALDI Carlo | RE |
| 5) VERLICCHI Roberto | RA |
| 9) MARANI Massimo | FE |
| 9) MORIGI Alberto | RA |
| 9) BUSSEI Stefano | RE |
| 9) DE LORENZI Davide | RA |
| 9) CIMATTI Fabio | FO |
| 9) PADOAN Roberto | FO |

Al President Ronco di Forlì si è svolta la fase regionale dei campionati Italiani di bocchette maschili e femminili che assegnava tre lasciapassare per le donne e quattordici per gli uomini alla fase Nazionale del 2 e 3 Dicembre prossimo che si svolgerà a Imola. Fra le donne si è verificato un favoloso en plein delle forlivesi: Rita FABBRI, Marisa PAGANELLI e Cristina MANGANI, mentre fra gli uomini in cui ha primeggiato il modenese Daniele GAVIOLI davanti al faentino Remo LINGUERRI.

In neretto i qualificati alla fase Nazionale



Campionati Italiani (1 prova) Fase Regionale 1° categoria

Forlì - Cesena Classifica Finale

- | | |
|------------------------|-----------------|
| 1) GARAVINI Alessandro | Circ. Cittadino |
| 2) MONTALTI Augusto | Bar Nuovo |
| 3) COMANDINI Juri | Circ Cittadino |
| 3) CASADEI Amos | Settecrociari |
| 5) VASINI Sergio | Villamarina |
| 5) BABBI Marcello | Settecrociari |
| 5) SEVERI Alberto | Torre del Moro |

Presso il CSB Circolo Cittadino di Forlimpopoli Alessandro GARAVINI sfrutta il campo amico (gioca in A1 nella squadra forlipolesse) e si afferma nella gara provinciale individuale valevole come selezione dei Campionati Italiani di bocchette 2° categoria in una finale al batticuore il sorprendente Augusto MONTALTI del Bar Nuovo di S.Mauro Pascoli.

In neretto i qualificati alla fase Nazionale

3° categoria Forlì - Cesena Classifica Finale

- | | |
|------------------------|----------------|
| 1) STOPPA William | A.S.Gattolino |
| 2) PIRACCINI Michele | Settecrociari |
| 3) RICCI Fabrizio | Polis.Ronta |
| 3) PRATI Fiorenzo | Pinarella |
| 5) GORI Marcello | Polis.Ronta |
| 5) D'ALTRI Ivan | Valle Savio |
| 5) BRUNELLI Giovannino | Bussecchio |
| 5) PATERNA Rocco | Circ.Cittadino |
| 5) BERTOZZI Angelo | Bar Nuovo |
| 5) NADIANI Claudio | Bar Nadiani |

William STOPPA di Gattolino si è affermato nella gara provinciale individuale valevole come selezione dei Campionati Italiani di bocchette 3° categoria svoltasi presso il CSB Gattolino sbaragliando il folto lotto di concorrenti in lizza (80) dall'alto della sua indiscutibile verve agonistica. In finale ha superati l'altissimo "pallavolista" Michele PIRACCINI del Settecrociari.

In neretto i qualificati alla fase Nazionale

ELLEGI-DUE

ACCESSORI DI MERCERIA

PER L'INDUSTRIA DELL' ABBIGLIAMENTO

MAGLIERIA - PELLETERIA - CALZATURE - SALA TAGLIO

ESCLUSIVISTA



FILATI
CUCIRINI
TRE STELLE



ELLEGI-DUE s.a.s. di BRASCHI Daniela & C.
47900 Rimini - Via Coriano,58 - Gros Rimini blocco 21/B
Tel. 0541.386551 - Fax 0541.386247
E-mail: ellegi-due@tin.it

Risultati COPPA CAMPIONI "F.I.Bi.S. Romagna"

Andata 14/11/2000 - Ritorno 28/11/2000

serie "A"

PRESIDENT (Ronco)	-	EUROPA 2 (Ravenna)	4 - 2
PERLA VERDE (Riccione)	-	CROAZIA (Lugo)	2 - 4
CIR.CITTADINO (Forlim.)	-	TORRE del MORO (Cesena)	4 - 2
EUROPA 1 (RAVENNA)	-	FILON (Rimini)	6 - 0

serie "B"

RONCO 2002 (Forli)	-	PERLA VERDE (Riccione)	1 - 5
SPORT (Villamarina)	-	ASIRELLI (Cotignola)	2 - 4
SIMBOL (Faenza)	-	AUTOSTRADA (Cesena)	1 - 5
POLIS. RONTA	-	CITY (Riccione)	5 - 1

serie C"

EDERA (Borella)	-	ARCI GRANAROLO	N - D
DEMOCRATICO (Forli)	-	XXX	- - -
ARCI GIOVECCA	-	CIR.CITTADINO (Forlim.)	4 - 2
MONTALETTO	-	XXX	- - -

Risultati Coppa F.I.Bi.S. "serie A" Romagna

Giocano il turno degli OTTAVI di finale il

Andata 14/11/2000 - Ritorno 28/11/2000

SPORTING (Imola)	-	LIBERIO (Montaletto)	5 - 1
NUOVO 2 (S.Mauro P.)	-	A.S.B.I. (Imola)	N - D

QUARTI di finale

Andata 23/01/2001 - Ritorno 06/02/2001

La vincente (SPORTING (Imola) - LIBERIO (Montal.) - SPORT 1 (Villamarina)	
LATINO (Rimini)	- NUOVO 1 (S.Mauro Pascoli)
SETTECROCIARI 1 (Cesena)	- ASIRELLI (Cotignola)
SPORT 2 (Villamarina)	- La vincente NUOVO 2 (S.Mauro P.) - A.S.B.I. (Imola)

N.B. In caso che la data degli incontri coincida con il giorno di chiusura del locale ospitante si anticipa al giorno precedente salvo accordi diversi tra i due interessati, in quest'ultimo caso siete pregati di informarci della variazione

MAGAZZINI GENERALI del MOBILE

Via Ausa, 85 (Superstr. Rimini - S. Marino Km. 7)
47852 CERASOLO DI CORIANO (RN) - Tel. 0541/756786

I PREZZI CHE HAI
SEMPRE SOGNATO

PRONTA CONSEGNA
PAGAMENTI RATEALI FINO A 48 MESI

Aperto dalle 9.00 alle 12.30 e dalle 15.00 alle 19.00
Chiuso per turno venerdì - Aperto domenica pomeriggio



Comitato Ravenna

organizza

Il C.S.B. "ARCI FIUMAZZO"

Via Borse, 115 - ALFONSINE -(RA) - tel. 0544.81384

Gara INTERPROVINCIALE 64 singoli TROFEO Bar FIUMAZZO

Aperta a tutte le categorie

FINALE - Mercoledì' 20 Dicembre 2000 ore 20,30

GIORNATA di GARA		Norme di partecipazione
MARTEDI'	12-12-00 ore 20,30	- Montepremi ed iscrizioni come da tabella FIBiS
MERCOLEDI'	13-12-00 ore 20,30	- Si gioca in divisa dalla 1ª partita
LUNEDI'	18-12-00 ore 20,30	- Vige il regolamento FIBiS 1999/2000
MARTEDI'	19-12-00 ore 20,30	- I giocatori sono tenuti ad informarsi dell'orario e della sede di gioco.
		- La competizione si svolgerà interamente al C.S.B. FIUMAZZO



Sviluppo Software
Integrazione di Sistemi
Consulenza e Servizi
Centro di Formazione

IL TUO PARTNER
PER
L'ERA DIGITALE



Via A. Murri, 104/A - 40137 Bologna (BO)
Tel: 051/6053429 email: info@pegasoft.biz

WWW.PEGASOFT.BIZ



Il C.S.B. SANTANGIOLESE

Via Volta, 22 - SANT'ANGELO di GATTEO (FO) - Tel. 0541/818604

Gara INTERPROVINCIALE a Coppie di 2 e 3 cat.

1 Trofeo "CINTI Giuliana"

FINALE Martedì 19 Dicembre 2000 ore 20,30

La coppia può essere formata da due giocatori di 2/3 - 3/3 (no 2/2)

GIORNATA di GARA			Norme di partecipazione	
-MARTEDÌ	05 - 12 - 00	ore 20,30	- Premi come da tabella FIBIS 2000/2001	
-SABATO	09 - 12 - 00	ore 14,30	- E' obbligatoria dalla 1° partita la maglia del CSB, scarpe e pantaloni neri	
-SABATO	09 - 12 - 00	ore 20,30	- I giocatori sono tenuti ad informarsi dell'orario di gioco.	
-LUNEDÌ	11 - 12 - 00	ore 20,30	- Chiusura iscrizioni Venerdì 1/12/2000 ore 24	
-MARTEDÌ	12 - 12 - 00	ore 20,30	- Iscrizioni presso:	
-MERCOLEDÌ	13 - 12 - 00	ore 20,30	- C.S.B. Santangiolese tel. 0541.818604	
-GIOVEDÌ	14 - 12 - 00	ore 20,30	- Si gioca su biliardi Artusi	
-LUNEDÌ	18 - 12 - 00	ore 20,30	- Partite ai punti 80 Finalissima ai punti 90	
FINALE MARTEDÌ 19 Dicembre 2000 ore 20,30			- La coppia iscritta alla gara non può cancellarsi. Prima del sorteggio dandone comunicazione al responsabile di gara.	



Pasticceria - Bar BELLE EPOQUE snc di Casadei M.

Via Panzini, 29 - 47900 Rimini

**SERVIZIO A DOMICILIO - BUFFET PER CERIMONIE
DOLCE E SALATO**

TEL. 0541.772297 - CELL. 335.5247212

Risultati - Coppa F.I.Bi.S. "serie B" - OTTAVI di finale

Andata 14/11/2000 - Ritorno 28/11/2000

ENDAS MARINI	-	SPORT 1 (Villamarina)	N - D
NUOVA EUROPA (Faenza)	-	RIONE GIALLO (Faenza)	1 - 5
CIRC.BALDUCCI (Forlì)	-	BORGOPAGLIA	4 - 2
SANTANGELO (1)	-	ARCIGIOVECCA (Lugo)	3 - 3
BORGOTULIERO (Faenza)	-	CIRC.CITTADINO (Forlim)	2 - 4
BUSSECCHIO (Forlì)	-	4 TORRI (S.Mauro in Valle)	5 - 1
POL.CAVARIVALTA (Forlì)	-	ANNA (Rimini)	2 - 4
PRESIDENT 2 (Ronco)	-	PLUTONE (Rimini)	4 - 2

Risultati - Coppa F.I.Bi.S. "serie C" - OTTAVI di finale

Andata 14/11/2000 - Ritorno 28/11/2000

CIRC.CITTADINO (Forlim)	-	BRANZOLINO (Settec.)	3 - 3
Bar FRANCO2 (S.Egidio)	-	SETTECROCIARI (Cesena)	3 - 3
Bar ANNA (Rimini)	-	LEVANTE (Savignano)	5 - 1
SANTANGELO - SPORTING (Imola)		Giocano Mercoledì 15-11	
LIBERIO (Montaletto)	-	MERCEDES (Gatteo)	4 - 2
ASBI (Imola)	-	TROTTO (Forlimpopoli)	6 - 0
Circ.A.N.S.P.I. (S.Andrea)	-	Bar FRANCO1 (S.Egidio)	3 - 3
ENDAS (Meldola)	-	PRESIDENT1 (Ronco)	5 - 1



Ricevitoria

- SUPERENALOTTO
- TOTOGOL
- TOTOSEI
- TOTOCALCIO

Via di mezzo, 43 A/B - Rimini - Tel. 0541 772706

Campionato "Goriziana"

F.I.Bi.S. Comitato di Forlì, Cesena, Rvenna, Rimini, Imola

REGOLAMENTO organico del Campionato

Il campionato si articolerà in gironi da 8 squadre al termine del campionato le prime 4 squadre di ogni girone accederanno direttamente alle finali che si svolgeranno al PALAZZETTO dello SPORT di CERVIA.

Le squadre saranno formate da 6 giocatori divisi in 2 coppie e 2 singoli.

Non si potrà superare il numero di 4 riserve durante tutto il campionato.

Durante le finali le squadre saranno formate da 7 giocatori e Singoli e 2 Coppie.

Si gioca **OBBLIGATORIAMENTE** in DIVISA. (pantaloni e scarpe nere) e i componenti della squadra devono avere tutti la **MAGLIA UGUALE**.

Possono giocare anche tesserati di un'altro CSB o di un'altro comitato previo nullaosta da parte del CSB o del comitato di appartenenza

Gli incontri si effettueranno in 2 set di 400 punti più eventuale bella ed ogni incontro vinto assegna un punto alla squadra.

I giocatori della coppia tireranno una volta per uno non rimarranno quindi fissi in un solo lato del biliardo ma vi gireranno attorno per effettuare il tiro quando sarà il proprio turno.

Ai migliori giocatori di ogni girone verrà assegnata la medaglia di merito.

VIGE il REGOLAMENTO F.I.Bi.S.



**FILATI
CUCIRINI
TRE STELLE**

ELLEGI-DUE

**ACCESSORI DI MERCERIA PER L'INDUSTRIA
DELL'ABBIGLIAMENTO**

MAGLIERIA - PELLETERIA - CALZATURE - SALA TAGLIO

ELLEGI-DUE S.A.S. DI BRASCHI DANIELA & C.
47900 Rimini - Via Coriano, 58 - Gros blocco 92/1 (C.P.65)
Tel. 0541.386551 - Fax 0541.386247
www.ellegidue.it - E-mail: info@ellegidue.it





CRIB

Centro Raccolta Italiana Biliardo



CRIB

Centro Raccolta Italiana Biliardo



Comitato Forlì/Cesena

organizza

Il C.S.B. LEVANTE

Via della Pace, 21 - Savignano sul R. (FO) - Tel. 0541/945552

3 Trofeo

Fiera di S.LUCIA

Gara Interprovinciale di bocchette a coppie

64 coppie di 2 e 3 categoria

FINALE Mercoledì 13 Dicembre 2000 ore 20,00

Partite ai punti 80 - Finale ai punti 90

GIORNATA di GARA

-SABATO	02-12-00	ore 14,30
-SABATO	02-12-00	ore 20,30
-MARTEDI'	05-12-00	ore 20,30
-GIOVEDI'	07-12-00	ore 20,30
-SABATO	09-12-00	ore 14,30
-SABATO	09-12-00	ore 20,30
-LUNEDI'	11-12-00	ore 20,30
-MARTEDI'	12-12-00	ore 20,30

Norme di partecipazione

- Premi come da tabella FIBiS
- E' obbligatoria dalla 1° partita la maglia del CSB, scarpe e pantaloni neri
- Chiusura iscrizioni Mercoledì 29 Novembre 2000 alle ore 14,00
- I sorteggi saranno effettuati Giovedì 30 Novembre 2000 alle ore 20,00
- I giocatori sono tenuti ad informarsi del proprio sorteggio.



**3G elettronica
GENTILINI**

- ANTIFURTO
- ANTINCENDIO
- SISTEMI SENZA FILI
- TV. C.C.
- BUSSOLE ANTIRAPINA
- ANTITACCHEGGIO
- GESTIONE HOTEL

Impianti speciali di sicurezza:

- BANCARIA
- COMMERCIALE
- INDUSTRIALE
- CONTROLLO ACCESSI



CONCESSIONARIA DI ZONA:



PREVENTIVI GRATUITI

RIMINI - Via di Mezzo, 13 ☎ (0541) 77 86 05 - Fax 790566
PRONTO INTERVENTO 24 ORE SU 24 ☎ (0541) 5 24 91



Comitato Ravenna

organizza

II GABS ENDAS CARRAIE

Via Cella, 567 - Carraie (RA) - Tel. 0544/576501

GARA INTERPROVINC. A COPPIE 7 MEMORIAL "NEVO BALLARDI"

La gara e' aperta a tutte le categorie

Le coppie non devono essere formate da 2 giocatori di 1 cat.

FINALE Lunedì 11 Dicembre 2000 ore 20,30

Partite ai punti 80 - Finale ai punti 90

GIORNATA di GARA		Norme di partecipazione
-GIOVEDI'	30-11-00 ore 20,30	
-LUNEDI'	04-12-00 ore 20,30	
-MARTEDI'	05-12-00 ore 20,30	
-MERCOLEDI'	16-12-00 ore 20,30	
Con la collaborazione del Comitato F.I.Bi.S. - Ravenna - Pres. Reg. Emilia Romagna Pres.Prov Ravenna Augusto LANDI Piero SAVIOTTI		



COMMERCIO INGROSSO PRODOTTI ORTOFRUTTICOLI

Mercato Ortofrutticolo Box 25-27-29-31 RIMINI
Tel. e Fax 0541/740265 - 740418

F.I.Bi.S. Romagna - Campionato Romagnolo a squadre Serie "A1"

President Ronco stop riminese, il Pampera passa indenne il pericolo Croazia tradito ancora da Molduzzi, l'Europa torna in quota ed il Perla Verde tiene. Prima sconfitta di Bandini-Merendi.

Nella settima giornata del campionato romagnolo a squadre il President Ronco ottiene un pareggio nella trasferta riminese contro il Filon che gli consente di mantenere la vetta con un punticino di vantaggio sull'Europa Ravenna, unica delle grandi a vincere, e sul Pampera Imola che impone il pari al blasonato Croazia Lugo fra le cui fila perde la quarta partita il campionissimo Luca MOLDUZZI. Il Perla Verde Riccione mantiene il ritmo posto, Lo Sport Villamarina ed il Circolo Cittadino Forlimpopoli strabiliano e sono subito a ridosso delle prime, in coda situazione sempre più complicata per il Walchiria S.Alberto. Fra i giocatori i plurivittoriosi sono Maurizio Montaletti, Maurizio Zoffoli e Fabrizio Bellini mentre nelle coppie perdono l'imbatibilità Walter Bandini e Martino Merendi del President e sono raggiunti da Manuel Marocchi e Giovanni Dal Monte del Pampera Imola e Santoni - Patrignani del Perla Verde.

Risultati e Classifiche del 16/11/2000 - 7° giornata Serie "A1"

EUROPA 2 (Ravenna)	- ASIRELLI (Cotign)	3 - 3
EUROPA 1 (ravenna)	- TORRE del MORO (Cesena)	5 - 1
C.CITTADINO (Forlim)	- ENDAS (Carraie)	5 - 1
FILON (Rimini)	- GBC PRESIDENT	3 - 3
MIRELLA (imola)	- PERLA VERDE (Ricc.)	3 - 3
CROAZIA (Lugo)	- PAMBERA (imola)	3 - 3
SPORT (Villamarina)	- WALCHIRIA (S.Alber)	5 - 1

Classifica

GBC PRESIDENT p. 27
EUROPA 1 (ravenna) p. 26
PAMBERA (imola) p. 26
PERLA VERDE (Ricc.) p. 25
C.CITTADINO (Forlim) p. 24
CROAZIA (Lugo) p. 22
SPORT (Villamarina) p. 22
FILON (Rimini) p. 21
ENDAS (Carraie) p. 18
TORRE del MORO (Cesena) p. 18
ASIRELLI (Cotign) p. 18
MIRELLA (imola) p. 18
EUROPA 2 (Ravenna) p. 16
WALCHIRIA (S.Alber) p. 13

Prossimo turno: 23/11/00

WALCHIRIA (S.Alber)	- MIRELLA (imola)
PAMBERA (imola)	- SPORT (Villamarina)
PERLA VERDE (Ricc.)	- C.CITTADINO (Forlim)
GBC PRESIDENT	- CROAZIA (Lugo)
ENDAS (Carraie)	- EUROPA 2 (Ravenna)
TORRE del MORO (Cesena)	- FILON (Rimini)
ASIRELLI (Cotign)	- EUROPA 1 (ravenna)

CRONISTORIA del CAMPIONATO ROMAGNOLO a Squadre

Serie "A1" - 7° Giornata -

EUROPA2 (Ravenna) - ASIRELLI (Cotign) (3-3)		MIRELLA (imola) - PERLAVERDE (Ricc.) (3-3)			
s. Zappaterna F.	Valli L.	56 - 94	s. Baldassarri A.	Cau P.	88 - 90
s. Lizzi G.	Pirazzini V.	80 - 94	s. Montroni G.	Galassi S.	57 - 91
s. Beffa V.	Sabbatani E.	90 - 62	s. Randi C.	Trappoli X.	98 - 77
c. Solio X.	Dal Monte A.	30 - 82	c. Tampieri X.	Ricci Q.	82 - 29
s. Minardi C.	Marangoni R.		c. Gavavelli X.	Bisacchi C.	
c. Melandri R.	Facciani X.	82 - 73	c. Tinarelli X.	Cangiotti X.	81 - 62
s. Parini X.	Baruzzi S.		c. Lodovico X.	Barbanti P.	
c. Garavini M.	Becca X.	82 - 66	c. Cremonini X.	Santoni X.	51 - 80
Baldelli G.	Liverani L.		Berti X.	Patrignani X.	
EUROPA1 (ravenna) - TORRE del MORO (Cesena) (5-1)		CROAZIA (Lugo) - PAMBERA (imola) (3-3)			
s. Montaletti M.	Gorip.	95 - 80	s. Ravagli .	Casadei L.	93 - 80
s. Graffieti C.	Magnani J.	90 - 74	s. Molduzzi L.	Loreti M.	75 - 90
s. Zoffoli M.	Gardini G.	90 - 26	s. Franchini G.	Cantoni G.	91 - 64
c. De Carli L.	Fabbri R.	86 - 65	c. Bionde lli I.	Dal Monte G.	60 - 80
s. Gemari O.	Padoan R.		c. Mariani S.	Marocchi X.	
c. Casadei S.	Minotti A.	86 - 59	c. Circa R.	Giovanini X.	70 - 84
s. Orioli D.	Severi A.		c. Benedetti F.	Preti X.	
c. Calubani X.	Moro R.	72 - 84	c. Morelli S.	Cortecchia X.	83 - 61
Corbelli O.	Cappelli M.		Nuvdi A.	Pema X.	
C.CITTADINO (Forlì) - ENDAS (Carraie) (5-1)		SPORT (Vilamarina) - WALCHIRIA (S.Aber) (5-1)			
s. Protti C.	Bellini F.	32 - 95	s. Biondi G.	Boclon A.	94 - 60
s. Ravaioi F.	Masoti R.	97 - 76	s. Belletti R.	Verlicchi .	69 - 93
s. Cimatti F.	Mengozzi F.	91 - 7	s. Marini A.	Taroni M.	91 - 64
c. Gofnucci D.	Ravaioi R.	88 - 35	c. Moriconi R.	Beltrami C.	85 - 65
s. Fabbri G.	Petrini F.		s. Vasini S.	Cilani M.	
c. Fantini M.	Petrini S.	81 - 42	c. Tavone M.	Castellucci M.	80 - 78
s. Garavini A.	Bagioni N.		c. Romani A.	Petronci X.	
c. Prati M.	Casali F.	89 - 52	c. De Lorenzi R.	Linari R.	81 - 11
Fabbri G.	Merendi M.		Dela C.	Baruzzi A.	
FILON (Rimini) - GBC PRESIDENT (3-3)					
s. Ugolini C.	Minoccheri J.	73 - 90			
s. Peri M.	Ricci A.	72 - 90			
s. Lisi G.	Merloni M.	90 - 52			
c. Spezi M.	Mordenti V.	76 - 82			
s. Lunedei M.	Nanni .				
c. Sartini R.	Golfarelli M.	85 - 61			
s. Mussoni P.	Lelli G.				
c. Buldrini A.	Bandini W.	80 - 61			
Tiso G.	Merendi M.				



TRATTORIA DA "LA GISA"

Via Beccadelli, 13 - 47900 RIMINI
Tel. 0541.50190 - Cell. 0348.7035911

Il Comitato FIBiS Imola in collaborazione con l'Assoc.Sportiva Bocciofila imolese

6° Campionato ITALIANO individuale di BIATHLON

Gara di bocchette e goriziana a 9 birilli

Le iscrizioni devono essere comunicate al sig. Agostino TOMASINI entro il 02/12/2000

Tel e Fax 051.6012525 cell. 0338.9326042

- Direttore di Gara Aurelio MINARDI - Tel. Direzione gara 0542.32380

SABATO 09 Dicembre - DOMENICA 10 Dicembre 2000

Manifestazione aperta a tutte le categorie

COMITATO DONORE

- MARCHIGNONI M.	Sindaco di Imola	- MORINI Umberto	Consig. Nazion. di Sett.
- CASTELLARIF.	Assess. allo sport	- UGOLINI Carlo.	Comm. Tec. Profess.
- ALVETI Giuseppe	Presidente FIBiS	- PATUELLI Sergio	Presidente A.S.B.I.
- DE BORTOLI Walter	Vice Pres. Naz. Sez. Bocc.	- BENATI Romes	Vice Pres. A.S.B.I.
- TOLOMELLI Raffaele	Consigliere Federale	- LANDI Augusto	Presidente Regionale
- TOMASINI Agostino	Pres. Comm. Tecnica	- GUERRINI Luciano	Consigliere Regionale
- MONTANARI Gabriele	Res. Sett. Arbit. Nazio.	- DE CESARI Loris	Consigliere Regionale
		- RICCI PETITONI Luca	Presiden. Comm. Imola

Pres. Nazionale FIBiS - Presidente regionale FIBiS - Vice Pres. Naz. - Pres. Sez. Bocc.
On. Giuseppe ALVETI - Augusto LANDI - Walter DE BORTOLI

Presidente Provinciale

Luca RICCI PETITONI

Direttore di gara

Aurelio MINARDI

Durante la manifestazione funzionerà un'ottimo stand gastronomico

PREMIAZIONE

1 classificato	Med. d'oro 7 gr. + Trofeo + scudetto
2 classificato	Med. d'oro 5 gr. + Trofeo
3/4 classificato	Med. d'oro 3 gr. + Trofeo
5/8 classificato	Med. d'oro 2 gr. + Coppa



FEDERAZIONE ITALIANA BILIARDO SPORTIVO



Comitato RIMINI

organizza con la collaborazione della

La Cafetteria 2000 - di S.Arcangelo di Romagna (RN)

CENTRO COMMERCIALE "LAFORNACE" - Tel. 0541/621051

5 Memorial Paolo BRANDINELLI

Gara interprovinciale 64 sinoli - riservata ai 2°-3° cat. -

Vige il regolamento F.I.bi.S. 2000/2001.

Iscrizioni presso il bar Cafetteria 2000 - Tel. 0541.621051

Quota di iscrizione £ 25.000 sorteggio 25 Novembre ore 16,00

GIORNATA di GARA		<p align="center">MONTEPREMI Come da tabella regionale</p> <p align="center">FINALI Lunedì 11 Dicembre 2000 ore 20,30</p>
-LUNEDI'	27 - 11 - 00 ore 20,30	
-MARTEDI'	28 - 11 - 00 ore 20,30	
-MERCOLEDI'	29 - 11 - 00 ore 20,30	
-GIOVEDI'	30 - 11 - 00 ore 20,30	
-LUNEDI'	04 - 11 - 00 ore 20,30	
-MARTEDI'	05 - 11 - 00 ore 20,30	
-MERCOLEDI'	06 - 11 - 00 ore 20,30	
-GIOVEDI'	07 - 11 - 00 ore 20,30	

ALEX Service

TRASPORTI - TRASLOCCHI SGOMBERO CANTINE

☎ 0335 6435239

MEDAGLIERE del CAMPIONATO ROMAGNOLO a Squadre

Classifica dei primi 25 giocatori della serie "A1"

Singoli		Coppia	
1° BELLINI Fabrizio	6 (7)	1° MAROCCHIO	DAL Montegiovanni
2° ZOFFOLI Maurizio	6 (7)	2° PATRIGNANI X	SANTONIX
3° MONTALETTI Maurizio	6 (7)	3° BANDINI Walter	MERENDI
4° PROTTI Cristiano	5 (7)	4° DE Carli luca	GENNARI
5° RICCI Alex	5 (7)	5° TISO Gabriele	BULDRINI
6° FRANCHINI Gianluca	5 (7)	6° SPEZI Massimo	MUSSONI
7° CASADEI Luca	5 (7)	7° CORTECCHIA X	PERNA
8° LORETI Massimo	5 (7)	8° MORO Roberto	CAPPELLI
9° BALDASSARRI Aless.	5 (7)	9° MERENDI Marcello	CASALI
10° CAU Paolo	5 (7)	10° VASINI Sergio	MORICONI
11° MERLONI Marco	4 (7)	11° MORDENTI Valerio	NANNI
12° MINOCCHERI Juri	4 (7)	12° PRETI X	GIOVANNINI
13° BEFFA Valentino	4 (7)	13° BISACCHI Corrado	RICCI
14° VERLICCHI roberto	4 (6)	14° BECCA X	LIVERANI
15° VALLI Lamberto	4 (7)	15° FABBRI Giancarlo	PRATI
16° GARDINI Giampaolo	4 (7)	16° CALUBANI X	CORBELLI
17° RAGNI Marco	4 (6)	17° FANTINI Mauro	GARAVINI
18° LIZZI Giorgio	4 (7)	18° GAVAVELLI X	TAMPIERI
19° BELLETTI Riner	3 (7)	19° BIONDELLI Ivan	MORELLI
20° BIONDI Giovanni	3 (7)	20° LODOVICO X	TINARELLI
21° MARINI Alessandro	3 (7)	21° DAL Monte alberto	BARUZZI
22° UGOLINI Carlo	3 (7)	22° TAVONE Mauro	ROMANI
23° MOLDUZZI Luca	3 (7)	23° MORELLI Sante	NUVOLI
24° MAGNANI James	3 (7)	24° GRAFFIETI Claudio	ORIOLO
25° MENGOZZI Fabrizio	3 (7)	25° MINARDI Claudio	GARAVINI



Adriatica funghi s.r.l.

PRODOTTI DELITE
PER GENTE SPECIALE

OTTICA DIAMANTE

di Pompili Luciano

Convenienza e Garanzia

Controllo computerizzato della vista

Piccole riparazioni

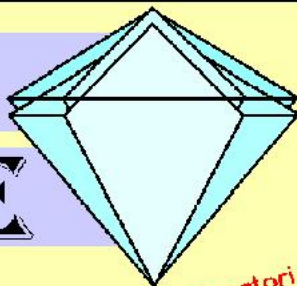

a tutti i giocatori
e presidenti
sconto 15%

**Lenti a contatto
Usa e Getta**

I migliori materiali, le migliori firme

Vasta gamma di occhiali da sole



completi da vista a prezzi ECCEZIONALI

il tuo ottico di fiducia

OTTICA DIAMANTE: Via Coletti, 37 - 47900 Rimini - Tel. 0541/53790



Comitato Ravenna

organizza

II C.S.B. CIRCOLO CAMPAGNOLO di PIEVE CESATO

Via Accarisi, 106 - PIEVE CESATO - Tel. 0546/41365

Gara INTERPROVINCIALE di BILIARDO a Boccette

64 Singoli libera

FINALE Lunedì 6 Dicembre 2000 ore 20,00

Partite ai punti 80 - Finale ai punti 90

GIORNATA di GARA

-LUNEDI'	20 - 11 - 00	ore 20,30
-MARTEDI'	21 - 11 - 00	ore 20,30
-MERCOLEDI'	22 - 11 - 00	ore 20,30
-GIOVEDI'	23 - 11 - 00	ore 20,30
-LUNEDI'	27 - 11 - 00	ore 20,30
-MARTEDI'	28 - 11 - 00	ore 20,30
-MERCOLEDI'	29 - 11 - 00	ore 20,30
-GIOVEDI'	30 - 11 - 00	ore 20,30

Albo D'Oro

1996 - FRANCHINI Gianluca

1997 - ZOFFOLI Andrea

1998 - LEONARDI Claudio

1999 - LEONARDI Claudio

Norme di partecipazione

- Premi come da tabella FIBiS
- E' obbligatoria dalla 1° partita la maglia del CSB, scarpe e pantaloni neri
- In caso di maggior numero di iscrizioni si giocherà in altri CSB, quindi i giocatori sono tenuti ad informarsi di persona dell'orario e della sede di gioco.
- I sorteggi saranno effettuati Domenica 19/11/00
- Iscrizioni presso:
Circolo Campagnolo - dalle ore 20 alle ore 24 - tel. 054641365
- Si gioca su biliardi Artusi
- Partite ai punti 90 Finale ai punti 90

Il Presidente Regionale
LANDI Augusto



Produzione e vendita biliardi
anche per abitazioni

- ASSISTENZA
- RIPARAZIONI
- RESTAURI
- ACCESSORI
- BILIARDINI
- CALCIOBALLILLA
- PING PONG
- TAVOLI



Via Luigi Einaudi, 11 61032 Fano (Pu)
Tel. 0721.855388 Fax 0721.854313

www.riccibiliardi.it
info@riccibiliardi.it

**Comitato Provinciale
di MILANO Specialita' Boccette**
Via Pisino, 7 - tel. 0335.6988464



Super COPPIA

Gara Nazionale a coppie

Valida per la CLASSIFICAZIONE NAZIONALE F.I.Bi.S.

Trofeo "AMBROGINO D'ORO"

Sede della manifestazione: C.S.B. PASSATEMPO

Via Procaccini, 32/A - MILANO tel. 02.3451655

INIZIO GARA 25 Novembre 2000	FINALE 26 Novembre 2000
<p>PREMIAZIONE</p> <p>1° Classificato - Trofeo - medagliad'oro 2° Classificato - Coppa - medagliad'oro 3/8 Classificati - Coppa</p> <p>Vige il regolamento F.I.Bi.S.</p> <p>Direttore di gara Arialdo LEVELLINI</p>	<p>Norme di partecipazione</p> <p>- Termine iscrizioni: Sabato 18 Novembre '00</p> <p>- Distribuzione cartellini: Giovedì 23 Novembre '99</p> <p>- Iscrizioni: Tramite i Com.Prov. al Com. di Milano</p> <p>Coppie formate dallo stesso Comitato Provinciale</p>



- ANTIFURTO
 - ANTINCENDIO
 - SISTEMI SENZA FILI
 - TV. C.C.
 - BUSSOLE ANTIRAPINA
 - ANTITACCHEGGIO
 - GESTIONE HOTEL
- Impianti speciali di sicurezza:
- BANCARIA
 - COMMERCIALE
 - INDUSTRIALE
 - CONTROLLO ACCESSI



CONCESSIONARIA DI ZONA:



PREVENTIVI GRATUITI

RIMINI - Via di Mezzo, 13 ☎ (0541) 77 86 05 - Fax 790566
PRONTO INTERVENTO 24 ORE SU 24 ☎ (0541) 5 24 91

Risultati e Classifiche - del 17/11/2000 - 5° giornata Serie A girone A

CROAZIA 2 (Lugo)	- Arci GIOVECCA (lugo)	2 - 4
GATTO NERO (Massal)	- PINARELLA 1 (Cervia)	4 - 2
WALCHIRIA (S.Alber)	- CROAZIA 1 (Lugo)	3 - 3
CIRC.SPORT 2 (Ravenna)	- EUROPA (Ravenna)	2 - 4
FIUMAZZO (Alfonsine)	- ASIRELLI 1 (cotig)	3 - 3
RIPOSO	- CIRC.SPORT 1 (Ravenna)	0 - 0

Classifica

Arci GIOVECCA (lugo) p. 19
FIUMAZZO (Alfonsine) p. 18
PINARELLA 1 (Cervia) p. 17
CIRC.SPORT 1 (Ravenna) p. 17
GATTO NERO (Massal) p. 14
CROAZIA 1 (Lugo) p. 14
EUROPA (Ravenna) p. 13
WALCHIRIA (S.Alber) p. 12
ASIRELLI 1 (cotig) p. 12
CIRC.SPORT 2 (Ravenna) p. 8
CROAZIA 2 (Lugo) p. 6

Prossimo turno: 24/11/00

CROAZIA 1 (Lugo)	- GATTO NERO (Massal)
EUROPA (Ravenna)	- WALCHIRIA (S.Alber)
ASIRELLI 1 (cotig)	- CIRC.SPORT 2 (Ravenna)
CIRC.SPORT 1 (Ravenna)	- FIUMAZZO (Alfonsine)
Arci GIOVECCA (lugo)	- RIPOSO
PINARELLA 1 (Cervia)	- CROAZIA 2 (Lugo)



Risultati e Classifiche - del 17/11/2000 - 5° giornata Serie A girone B

PRESIDENT (Ronco)	- SETTECROCIARI 1 (cesena)	2	-	4
SYMBOL (Faenza)	- ENDAS (Carraie)	4	-	2
ASIRELLI 2 (cotig)	- RONCO 2002 (Forli)	5	-	1
ITALIA (Predappio)	- RIPOSO	0	-	0
RIPOSO	- BORG VECCHIO (Reda)	0	-	0
C.CITTADINO (Forlim)	- FIUMANA (Forli)	4	-	2

Classifica

SETTECROCIARI 1 (cesena)	p. 20
ASIRELLI 2 (cotig)	p. 20
ITALIA (Predappio)	p. 15
PRESIDENT (Ronco)	p. 12
BORG VECCHIO (Reda)	p. 12
C.CITTADINO (Forlim)	p. 12
SYMBOL (Faenza)	p. 11
RONCO 2002 (Forli)	p. 10
FIUMANA (Forli)	p. 8
ENDAS (Carraie)	p. 6

Prossimo turno: 24/11/00

RONCO 2002 (Forli)	-	SYMBOL (Faenza)
RIPOSO	-	ASIRELLI 2 (cotig)
BORG VECCHIO (Reda)	-	ITALIA (Predappio)
FIUMANA (Forli)	-	RIPOSO
SETTECROCIARI 1 (cesena)	-	C.CITTADINO (Forlim)
ENDAS (Carraie)	-	PRESIDENT (Ronco)

La casa della
tua MANIGLIA

VASTO ASSORTIMENTO PER MOBILI
ANTICHI E MODERNI

DEPOSITARI DELLE MIGLIORI
MARCHIE NAZIONALI

SPECIALISTI NEL CAMPO
DELLA FALEGNAMEKIA

Via Marecchiese 80 - Tel. 772492 - RIMINI



Per la tua PUBBLICITA' tel. 0541/770341
cell. 0347.0335169



Comitato Ravenna

organizza

Da Lunedì 20 Novembre al Lunedì 27 Novembre 2000

Gara Interprovinciale di Boccette - Singola -

Gara Riservata ai 3° categoria

Sede Principale di gioco

C.S.B. BAR FRATTI

Via Zuccherificio - Tel 0544.527012 - CLASSE (RA) dietro alla Basilica S.APOLLINARE

PROGRAMMA della MANIFESTAZIONE

LUNEDI'	20/11/2000	ore 20,30
MARTEDI'	21/11/2000	ore 20,30
MERCOLEDI'	22/11/2000	ore 20,30
GIOVEDI'	23/11/2000	ore 20,30
SABATO	25/11/2000	ore 14,30
SABATO	25/11/2000	ore 20,30
DOMENICA	26/11/2000	ore 20,30

Norme di partecipazione

- Montepremi ed iscrizioni come da tabella FIBiS
- Si gioca in divisa dalla 1° partita
- Vigè il regolamento FIBiS 1999/2000
- I giocatori sono tenuti ad informarsi dell'orario e della sede di gioco.
- **Iscrizioni Bar FRATTI Tel.0544.527012**
- Si gioca su n° 4 biliardi "RICCI"

LUNEDI' 27 Novembre 2000 ore 20,30 FINALI



CAAR RIMINI

CAAR Centro
Agro
Alimentare
Riminese

Francesco cell. 335. 6656722
Andrea cell. 335. 7051177
Massimiliano cell. 335. 6313350

Magazzino Tel. & Fax 0541. 625365
Mercato Tel. & Fax 0541. 681411



TECNOSERVICE



DI OTTAVIANI A. & E. SNC
VIA LITORALE MARINA, 263 - 47042 CESENATICO (FO)
TEL./FAX 0547/680671-0335/8211621

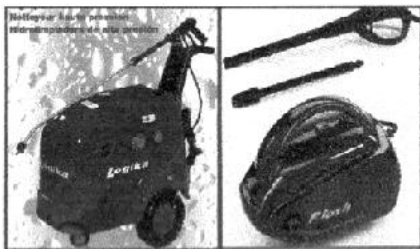

IDROPULTRICI



ASPIRAPOLVERE
E LIQUIDI

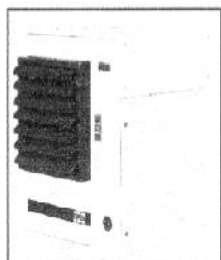
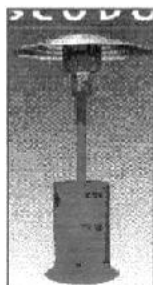

GENERATORI D'ARIA CALDA



SPAZZATRICE



LAVAMOQUETTE



LAVAPAVIMENTI

Risultati e Classifiche - del 17/11/2000 - 5° giornata Serie A girone C

NUOVO 1 (S.Mauro P)	- S.MARGHERITA (Bellar)	3 - 3
SPORT 2 (villamar)	- LATINO (Rimini)	1 - 5
RIPOSO	- NUOVO 2 (S.Mauro P)	0 - 0
AUTOSTRADA (V.Calabra)	- SPORT 1 (Villamarina)	4 - 2
SETTECROCIARI 2 (cesena)	- SANTANGIOLESE	2 - 4
PINARELLA (Cervia)	- LIBERIO (Montalet)	1 - 5

Classifica

NUOVO 2 (S.Mauro P) p. 17
LATINO (Rimini) p. 17
NUOVO 1 (S.Mauro P) p. 14
SPORT 1 (Villamarina) p. 14
PINARELLA (Cervia) p. 14
AUTOSTRADA (V.Calabra) p. 14
SETTECROCIARI 2 (cesena) p. 13
SPORT 2 (villamar) p. 13
SANTANGIOLESE p. 12
S.MARGHERITA (Bellar) p. 12
LIBERIO (Montalet) p. 10

Prossimo turno: 24/11/00

NUOVO 2 (S.Mauro P)	- SPORT 2 (villamar)
SPORT 1 (Villamarina)	- RIPOSO
SANTANGIOLESE	- AUTOSTRADA (V.Calabra)
LIBERIO (Montalet)	- SETTECROCIARI 2 (cesena)
S.MARGHERITA (Bellar)	- PINARELLA (Cervia)
LATINO (Rimini)	- NUOVO 1 (S.Mauro P)

AZIENDA AGRICOLA
BERNABINI
L'estate a tutta frutta

via provinciale cento_562
tel. 0541_949362-949143
47020 rancofreddo -fo-



maggio_giugno_luglio_agosto

Risultati e Classifiche - del 17/11/2000 - 5° giornata Serie B girone A

NUOVA EUROPA (faenza)	- EUROPA 2 (Ravenna)	4	-	2
EUROPA 1 (Ravenna)	- BAR FRATTI (classe)	4	-	2
LA FEROCCE (villanova)	- GRANAROLO (Faenza)	2	-	4
CIRC.SPORT 1 (ravenna)	- SYMBOL (Faenza)	4	-	2
RIPOSO	- BAR ARCI (S.Bartolo)	0	-	0
ENDAS (Carraie)	- PIEVE CESATO (Faenza)	3	-	3

Classifica

EUROPA 1 (Ravenna)p. 19
BAR ARCI (S.Bartolo)p. 19
CIRC.SPORT 1 (ravenna)p. 18
BAR FRATTI (classe)p. 16
NUOVA EUROPA (faenza)p. 15
GRANAROLO (Faenza)p. 13
LA FEROCCE (villanova)p. 13
PIEVE CESATO (Faenza)p. 12
ENDAS (Carraie)p. 12
SYMBOL (Faenza)p. 8
EUROPA 2 (Ravenna)p. 5

Prossimo turno: 24/11/00

GRANAROLO (Faenza)	- EUROPA 1 (Ravenna)
SYMBOL (Faenza)	- LA FEROCCE (villanova)
BAR ARCI (S.Bartolo)	- CIRC.SPORT 1 (ravenna)
PIEVE CESATO (Faenza)	- RIPOSO
EUROPA 2 (Ravenna)	- ENDAS (Carraie)
BAR FRATTI (classe)	- NUOVA EUROPA (faenza)

Risultati del 17/11/2000 - 5° giornata Serie C girone G

AMATI (Montalbano)	- RIPOSO	0 - 0	PERLA VERDE 2 (Ricc.)	- BARAMICO (Rimini)	3 - 3
SANTANGIOLESE	- CENTRAL BAR (Rimini)	6 - 0	TIFFANY 2 (Riccione)	- OLIMPIC (Misano)	3 - 3
BARELIO 1 (Viserba)	- NUOVO (S.Mauro P)	0 - 0	Bar ANNA (Rimini)	- PERLA VERDE 1 (Ricc.)	2 - 4
CAFFET.2000 1 (S.Arcang)	- LEVANTE (Savignano)	3 - 3	BARCITY 1 (Riccione)	- TIFFANY 1 (Riccione)	2 - 4
S.MARGHERITA (Bellar)	- Bar ELIO 2 (Rimini)	4 - 2	GRAN CAFFE' (S.Marino)	- RIPOSO	0 - 0
Bar ANGELO (Rimini)	- RIPOSO	0 - 0	PERLA VERDE 3 (Ricc.)	- BARCITY 2 (Riccione)	5 - 1

Classifica

LEVANTE (Savignano)	p. 17
S.MARGHERITA (Bellar)	p. 16
NUOVO (S.Mauro P)	p. 15
Bar ELIO 2 (Rimini)	p. 15
SANTANGIOLESE	p. 12
CENTRAL BAR (Rimini)	p. 11
CAFFET.2000 1 (S.Arcang)	p. 10
AMATI (Montalbano)	p. 7
Bar ANGELO (Rimini)	p. 7
BAR ELIO 1 (Viserba)	p. 4

Prossimo turno: 24/11/00

NUOVO (S.Mauro P)	- SANTANGIOLESE
LEVANTE (Savignano)	- BARELIO 1 (Viserba)
Bar ELIO 2 (Rimini)	- CAFFET.2000 1 (S.Arcang)
RIPOSO	- S.MARGHERITA (Bellar)
RIPOSO	- Bar ANGELO (Rimini)
CENTRAL BAR (Rimini)	- AMATI (Montalbano)

Risultati del 17/11/2000 - 4° giornata Serie C girone H

Classifica

PERLA VERDE 1 (Ricc.)	p. 20
BAR CITY 2 (Riccione)	p. 20
PERLA VERDE 3 (Ricc.)	p. 19
OLIMPIC (Misano)	p. 19
BARAMICO (Rimini)	p. 17
PERLA VERDE 2 (Ricc.)	p. 14
TIFFANY 1 (Riccione)	p. 13
GRAN CAFFE' (S.Marino)	p. 10
Bar ANNA (Rimini)	p. 8
TIFFANY 2 (Riccione)	p. 7
BAR CITY 1 (Riccione)	p. 3

Prossimo turno: 24/11/00

PERLA VERDE 1 (Ricc.)	- TIFFANY 2 (Riccione)
TIFFANY 1 (Riccione)	- Bar ANNA (Rimini)
RIPOSO	- BARCITY 1 (Riccione)
BAR CITY 2 (Riccione)	- GRAN CAFFE' (S.Marino)
BARAMICO (Rimini)	- PERLA VERDE 3 (Ricc.)
OLIMPIC (Misano)	- PERLA VERDE 2 (Ricc.)

AUTO BAR
PIZZERIA APERTO 24 ORE

Sede del Club Forza Cesena

Tavola Fradda
Pizza da Mezzogiorno

SANTARCANGELO di ROMAGNA
Via Braschi, 38 - Tel. 0541.626368



Chiuso il Mercoledì

VIA COLETTI, 66 - RIMINI - TEL. 55243

Per la tua PUBBLICITA' tel. 0541/770341
cell. 0347.0335169

**Risultati del 17/11/2000 - 5° giornata
Serie C girone E**

Bar FRANCO 1 (S.Egidio)	-	SETTECROCIARI	5 -1	RIPOSO	-	MERCEDES (Gatteo M.)	0 -0
A.S.GATTOLINO (1)	-	RIPOSO	0 -0	SPORT (Villamarina)	-	PINARELLA 1 (Cervia)	2 -4
IL RITROVO 1 (Gattol)	-	4TORRI (Cesena)	4 -2	ARCI (Castig Cervia)	-	Bar FRANCO 2 (S.Egidio)	4 -2
ARCI (S.Vitbre)	-	TORRE DEL MORO	5 -1	LIBERIO (Montalet)	-	A.S.GATTOLINO (2)	0 -0
POLISPORT.(Ronta)	-	POL.VALLE del SAVIO	4 -2	PINARELLA 2 (Cervia)	-	IL RITROVO 2 (Gattol)	3 -3
BARPABLO (Martorano)	-	AUTOSTRADA (V.Calabra)	3 -3	PUNTO VERDE (Mortal)	-	ENDAS (Borella)	4 -2

Classifica

Bar FRANCO 1 (S.Egidio)	p. 24
IL RITROVO 1 (Gattol)	p. 18
SETTECROCIARI	p. 17
BARPABLO (Martorano)	p. 16
4TORRI (Cesena)	p. 15
ARCI (S.Vitbre)	p. 12
A.S.GATTOLINO (1)	p. 11
TORRE DEL MORO	p. 11
POLISPORT.(Ronta)	p. 10
AUTOSTRADA (V.Calabra)	p. 8
POL.VALLE del SAVIO	p. 8

Prossimo turno: 24/11/00

4TORRI (Cesena)	-	A.S.GATTOLINO (1)
TORRE DEL MORO	-	IL RITROVO 1 (Gattol)
POL.VALLE del SAVIO	-	ARCI (S.Vitbre)
AUTOSTRADA (V.Calabra)	-	POLISPORT.(Ronta)
SETTECROCIARI	-	BARPABLO (Martorano)
RIPOSO	-	Bar FRANCO 1 (S.Egidio)

**Risultati del 17/11/2000 - 5° giornata
Serie C girone F**

RIPOSO	-	MERCEDES (Gatteo M.)	0 -0
SPORT (Villamarina)	-	PINARELLA 1 (Cervia)	2 -4
ARCI (Castig Cervia)	-	Bar FRANCO 2 (S.Egidio)	4 -2
LIBERIO (Montalet)	-	A.S.GATTOLINO (2)	0 -0
PINARELLA 2 (Cervia)	-	IL RITROVO 2 (Gattol)	3 -3
PUNTO VERDE (Mortal)	-	ENDAS (Borella)	4 -2

Classifica

PUNTO VERDE (Mortal)	p. 18
ARCI (Castig Cervia)	p. 17
PINARELLA 2 (Cervia)	p. 16
PINARELLA 1 (Cervia)	p. 16
MERCEDES (Gatteo M.)	p. 15
LIBERIO (Montalet)	p. 13
SPORT (Villamarina)	p. 12
IL RITROVO 2 (Gattol)	p. 11
ENDAS (Borella)	p. 9
Bar FRANCO 2 (S.Egidio)	p. 9
A.S.GATTOLINO (2)	p. 8

Prossimo turno: 24/11/00

Bar FRANCO 2 (S.Egidio)	-	SPORT (Villamarina)
A.S.GATTOLINO (2)	-	ARCI (Castig Cervia)
IL RITROVO 2 (Gattol)	-	LIBERIO (Montalet)
ENDAS (Borella)	-	PINARELLA 2 (Cervia)
MERCEDES (Gatteo M.)	-	PUNTO VERDE (Mortal)
PINARELLA 1 (Cervia)	-	RIPOSO

**Risultati e Classifiche - del 17/11/2000 - 5° giornata
Serie B girone B**

RIONE GIALLO (Faenza)	-	FIUMAZZO (alfonsine)	4 - 2
BAR STUOIE (lugo)	-	RIPOSO	0 - 0
BORGO VECCHIO (REDA)	-	BOCCIOF.(Massalom.)	4 - 2
VILLANINA (Riolo T)	-	GATTO NERO (Massal)	2 - 4
GIOVECCA (Lugo)	-	FIORI (Faenza)	0 - 6
BORGO TULIERO	-	RIPOSO	0 - 0

Classifica

FIORI (Faenza) p. 22
RIONE GIALLO (Faenza) p. 15
GATTO NERO (Massal) p. 15
FIUMAZZO (alfonsine) p. 12
BORGO TULIERO p. 11
BOCCIOF.(Massalom.) p. 11
BORGO VECCHIO (REDA) p. 11
VILLANINA (Riolo T) p. 8
BAR STUOIE (lugo) p. 8
GIOVECCA (Lugo) p. 7

Prossimo turno: 24/11/00

BOCCIOF.(Massalom.)	-	BAR STUOIE (lugo)
GATTO NERO (Massal)	-	BORGO VECCHIO (REDA)
FIORI (Faenza)	-	VILLANINA (Riolo T)
RIPOSO	-	GIOVECCA (Lugo)
FIUMAZZO (alfonsine)	-	BORGO TULIERO
RIPOSO	-	RIONE GIALLO (Faenza)

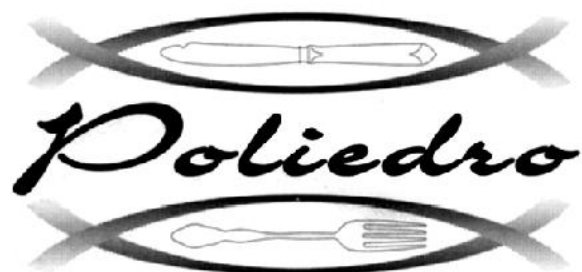

Poliedro
Ristorante - Pizzeria - Osteria

Via XXVIII Luglio, 218 - CENTRO POLIEDRO
Borgo Maggiore (R.S.M.) - Tel. 0549.907330

Per la tua PUBBLICITA' tel. 0541/770341
cell. 0347.0335169



G. CAPPELLI
Gioielleria
Orologeria

Via G. Garibaldi, 112
47900 RIMINI
Tel. 0541/785017



Risultati e Classifiche - del 17/11/2000 - 5° giornata Serie B girone C

PRESIDENT 2 (ronco)	- P.RIVALTA (Cava Forli)	4	-	2
CALICO (bussecchio)	- C.CITTADINO 1 (Forlim)	2	-	4
C.BALDUCCI (Forli)	- DEMOCRATICO (Forli)	4	-	2
ENDAS (Villagrappa)	- BUSSECCHIO	2	-	4
N.RESISTENZA (forli)	- MARINI (Forli)	2	-	4
RIPOSO	- ITALIA (Predappio)	0	-	0

Classifica

PRESIDENT 2 (ronco)	p. 21
P.RIVALTA (Cava Forli)	p. 19
C.CITTADINO 1 (Forlim)	p. 16
BUSSECCHIO	p. 16
MARINI (Forli)	p. 15
ENDAS (Villagrappa)	p. 13
CALICO (bussecchio)	p. 13
DEMOCRATICO (Forli)	p. 11
C.BALDUCCI (Forli)	p. 10
N.RESISTENZA (forli)	p. 9
ITALIA (Predappio)	p. 7

Prossimo turno: 24/11/00

DEMOCRATICO (Forli)	- CALICO (bussecchio)
BUSSECCHIO	- C.BALDUCCI (Forli)
MARINI (Forli)	- ENDAS (Villagrappa)
ITALIA (Predappio)	- N.RESISTENZA (forli)
P.RIVALTA (Cava Forli)	- RIPOSO
C.CITTADINO 1 (Forlim)	- PRESIDENT 2 (ronco)

Risultati del 17/11/2000 - 5° giornata Serie C girone C

Bar 2002 (Ronco)	- CIBOX (Branzolino)	3 - 3	PRESIDENT 2 (Ronco)	- PICCADILLY (Forlim)	3 - 3
BUSSECCHIO (Forli)	- RIPOSO	0 - 0	ENDASMELDOLA	- C.CITTADINO (Forlim)	3 - 3
MARINI (Forli)	- PRESIDENT 1 (Ronco)	5 - 1	CACCIATORE(S.M.Nuova)	- PRESIDENT 3 (Ronco)	2 - 4
FIUMANA (Forli)	- SYMBOL (Faenza)	3 - 3	RIPOSO	- NADIANI (Fratta Terme)	0 - 0
CAVA RIVALTA (Forli)	- C.BALDUCCI 1 (Forli)	1 - 5	HAPPY DAY'S (Forli)	- TROTTO (Forlimp.)	4 - 2
FORTI E LIBERI (Forli)	- ENDAS (Villagrappa)	3 - 3	RIPOSO	- ENDAS (Forlimp)	0 - 0

Classifica

C.BALDUCCI 1 (Forli)	p. 19
ENDAS (Villagrappa)	p. 17
CIBOX (Branzolino)	p. 17
SYMBOL (Faenza)	p. 16
FIUMANA (Forli)	p. 14
MARINI (Forli)	p. 13
PRESIDENT 1 (Ronco)	p. 13
Bar 2002 (Ronco)	p. 13
BUSSECCHIO (Forli)	p. 13
FORTI E LIBERI (Forli)	p. 10
CAVA RIVALTA (Forli)	p. 5

Prossimo turno: 24/11/00

PRESIDENT 1 (Ronco)	- BUSSECCHIO (Forli)
SYMBOL (Faenza)	- MARINI (Forli)
C.BALDUCCI 1 (Forli)	- FIUMANA (Forli)
ENDAS (Villagrappa)	- CAVA RIVALTA (Forli)
CIBOX (Branzolino)	- FORTI E LIBERI (Forli)
RIPOSO	- Bar 2002 (Ronco)

Risultati del 17/11/2000 - 5° giornata Serie C girone D

Classifica

ENDASMELDOLA	p. 20
PRESIDENT 2 (Ronco)	p. 18
HAPPY DAY'S (Forli)	p. 17
TROTTO (Forlimp.)	p. 12
C.CITTADINO (Forlim)	p. 12
PICCADILLY (Forlim)	p. 12
CACCIATORE(S.M.Nuova)	p. 11
PRESIDENT 3 (Ronco)	p. 9
ENDAS (Forlimp)	p. 7
NADIANI (Fratta Terme)	p. 2

Prossimo turno: 24/11/00

PRESIDENT 3 (Ronco)	- ENDASMELDOLA
NADIANI (Fratta Terme)	- CACCIATORE(S.M.Nuova)
TROTTO (Forlimp.)	- RIPOSO
ENDAS (Forlimp)	- HAPPY DAY'S (Forli)
PICCADILLY (Forlim)	- RIPOSO
C.CITTADINO (Forlim)	- PRESIDENT 2 (Ronco)



**CAVALLI
GOMME**

di ARLOTTI FIORENZO & C.



**VENDITA E ASSISTENZA PNEUMATICI
DI TUTTE LE MARCHE**

Via Flaminia, 78/A - 47900 RIMINI - Tel. 0541/384213



ZONZINI

VINI • LIQUORI • BIBITE • DOLCIUMI

SERVIZIO A DOMICILIO

ZONZINI SILVANO e ANTONELLA

Via 4 Giugno - 47031 Serravalle R.S.M. - Tel. 0549/901844-900367, Fax 0549/901848

**Risultati del 17/11/2000 - 5° giornata
Serie C girone A**

GRANAROLO 2 (Faenza)	- FIUMAZZO 1 (Alfons)	5 -1
GIARDINO (Piangipane)	- BORGOTULIERO 1 (Faenza)	1 -5
BARARCI (S.Bartolo)	- GRANAROLO 1 (Faenza)	5 -1
PIEVE CESATO (Faenza)	- EUROPA (Ravenna)	3 -3
RIPOSO	- VILLA FRANCHI (Faenza)	0 -0
BARFRATTI 1 (Classe)	- A.N.S.P.I.(S.Andrea Fae)	3 -3

Classifica

GRANAROLO2 (Faenza)	p. 20
BARFRATTI 1 (Classe)	p. 19
BARARCI (S.Bartolo)	p. 17
VILLA FRANCHI (Faenza)	p. 16
BORGO TULIERO 1 (Faenza)	p. 14
PIEVE CESATO (Faenza)	p. 14
GIARDINO (Piangipane)	p. 14
A.N.S.P.I.(S.Andrea Fae)	p. 12
FIUMAZZO 1 (Alfons)	p. 12
EUROPA (Ravenna)	p. 8
GRANAROLO1 (Faenza)	p. 4

Prossimo turno: 24/11/00

GRANAROLO 1 (Faenza)	- GIARDINO (Piangipane)
EUROPA (Ravenna)	- BARARCI (S.Bartolo)
VILLA FRANCHI (Faenza)	- PIEVE CESATO (Faenza)
A.N.S.P.I.(S.Andrea Fae)	- RIPOSO
FIUMAZZO 1 (Alfons)	- BARFRATTI 1 (Classe)
BORGOTULIERO 1 (Faenza)	- GRANAROLO 2 (Faenza)

**Risultati del 17/11/2000 - 5° giornata
Serie C girone B**

GRANAROLO 3 (Faenza)	- BORGOTULIERO 2 (Faenza)	5 -1
ALPUNTO (Faenza)	- RIPOSO	0 -0
FIORI (Faenza)	- RIONE GIALLO (Faenza)	3 -3
BORSA (Fusignano)	- STUOIE (Lugo)	5 -1
FIUMAZZO 2 (Alfons)	- WALCHIRIA (S.Alberto)	1 -5
BarFRATTI 2 (Classe)	- VILLANINA (Riolo T.)	3 -3

Classifica

WALCHIRIA (S.Alberto)	p. 21
GRANAROLO3 (Faenza)	p. 21
BORSA (Fusignano)	p. 16
VILLANINA (Riolo T.)	p. 15
STUOIE (Lugo)	p. 15
BORGO TULIERO 2 (Faenza)	p. 15
RIONEGIALLO (Faenza)	p. 14
FIORI (Faenza)	p. 11
AL PUNTO (Faenza)	p. 9
Bar FRATTI 2 (Classe)	p. 8
FIUMAZZO 2 (Alfons)	p. 5

Prossimo turno: 24/11/00

RIONE GIALLO (Faenza)	- ALPUNTO (Faenza)
STUOIE (Lugo)	- FIORI (Faenza)
WALCHIRIA (S.Alberto)	- BORSA (Fusignano)
VILLANINA (Riolo T.)	- FIUMAZZO 2 (Alfons)
BORGOTULIERO 2 (Faenza)	- BarFRATTI 2 (Classe)
RIPOSO	- GRANAROLO 3 (Faenza)

**Risultati e Classifiche - del 17/11/2000 - 5° giornata
Serie B girone D**

4 TORRI (cesena)	- POL.RONTA	4 - 2
NADIANI (fratta terme)	- BAR PABLO (Martorano)	1 - 5
PoI.VALLE SAVIO	- PRESIDENT 1 (ronco)	4 - 2
FORLIMPOPOLI 2000	- RIPOSO	0 - 0
P.CESUOLA (P.Abadesse)	- CACCIATORE (S.M.Nuova)	5 - 1
C.CITTADINO 2 (forlim)	- ARCI (S.Vittore)	4 - 2

Classifica

PoI.VALLE SAVIO p. 20
BAR PABLO (Martorano) p. 19
C.CITTADINO 2 (forlim) p. 17
POL.RONTA p. 15
P.CESUOLA (P.Abadesse) p. 14
ARCI (S.Vittore) p. 13
4 TORRI (cesena) p. 12
CACCIATORE (S.M.Nuova) p. 11
PRESIDENT 1 (ronco) p. 10
FORLIMPOPOLI 2000 p. 10
NADIANI (fratta terme) p. 9

Prossimo turno: 24/11/00

PRESIDENT 1 (ronco)	- NADIANI (fratta terme)
RIPOSO	- PoI.VALLE SAVIO
CACCIATORE (S.M.Nuova)	- FORLIMPOPOLI 2000
ARCI (S.Vittore)	- P.CESUOLA (P.Abadesse)
POL.RONTA	- C.CITTADINO 2 (forlim)
BAR PABLO (Martorano)	- 4 TORRI (cesena)

C O M P L I C E

PROFUMERIE



Viale Vespucci, 21C - RIMINI - Tel. 0541/53208

**Per la tua PUBBLICITA' tel. 0541/770341
cell. 0347.0335169**

GRAN CAFFÉ

MOKA SIRS

Via Cesare Cantù, 24
47037 Dogana RSM
Tel. 0549/908001



CON SALA BILIARDI

Risultati e Classifiche - del 17/11/2000 - 5° giornata Serie B girone E

NUOVO (S.Mauro P)	- SETTECROCIARI (Cesena)	2	-	4
SPORT 1 (villamarina)	- PUNTO VERDE 1 (Montal)	3	-	3
SANTANGIOLESE (1)	- AMATI (Montalbano)	3	-	3
EDERA (S.Mauro P)	- SPORT 2 (Villamarina)	1	-	5
BAR OASI (Cervia)	- SANTANGIOLESE (2)	2	-	4
RIPOSO	- A.S.GATTOLINO	0	-	0

Classifica

SETTECROCIARI (Cesena)p. 18
SPORT 2 (Villamarina)p. 18
SANTANGIOLESE (1)p. 16
PUNTO VERDE 1 (Montal)p. 16
BAR OASI (Cervia)p. 15
SPORT 1 (villamarina)p. 15
A.S.GATTOLINOp. 14
NUOVO (S.Mauro P)p. 11
AMATI(Montalbano)p. 10
SANTANGIOLESE (2)p. 10
EDERA (S.Mauro P)p. 7

Prossimo turno: 24/11/00

AMATI (Montalbano)	-	SPORT 1 (villamarina)
SPORT 2 (Villamarina)	-	SANTANGIOLESE (1)
SANTANGIOLESE (2)	-	EDERA (S.Mauro P)
A.S.GATTOLINO	-	BAR OASI (Cervia)
SETTECROCIARI (Cesena)	-	RIPOSO
PUNTO VERDE 1 (Montal)	-	NUOVO (S.Mauro P)

Risultati e Classifiche - del 17/11/2000 - 5° giornata Serie B girone F

RIPOSO	- TOP TEN (Riccione)	0	-	0
FILON 2 (rimini)	- PERLA VERDE 1 (Ricc.)	0	-	6
BAR ELIO (Viserba)	- PLUTONE (Rimini)	4	-	2
BAR CITY (Riccione)	- BAR FILON 1 (rimini)	5	-	1
BAR PACE (cattolica)	- Bar ANNA (Rimini)	5	-	1
LATINO (Rimini)	- CAFFET.2000 (S.Arcang)	3	-	3

Classifica

PERLA VERDE 1 (Ricc.)p. 22
BAR CITY (Riccione)p. 20
BAR PACE (cattolica)p. 18
FILON 2 (rimini)p. 17
BAR ELIO (Viserba)p. 15
Bar ANNA (Rimini)p. 11
PLUTONE (Rimini)p. 10
CAFFET.2000 (S.Arcang)p. 10
TOP TEN (Riccione)p. 10
BAR FILON 1 (rimini)p. 9
LATINO (Rimini)p. 8

Prossimo turno: 24/11/00

PLUTONE (Rimini)	-	FILON 2 (rimini)
BAR FILON 1 (rimini)	-	BAR ELIO (Viserba)
Bar ANNA (Rimini)	-	BAR CITY (Riccione)
CAFFET.2000 (S.Arcang)	-	BAR PACE (cattolica)
TOP TEN (Riccione)	-	LATINO (Rimini)
PERLA VERDE 1 (Ricc.)	-	RIPOSO

SORMANI

s.r.l.

Multifunzioni e Sistemi Digitali

Registratori di Cassa

PC e Stampanti

Accessori Wi-Fi

Mobili e Pareti Attrezzate



**Vendita
e
Assistenza Tecnica**

Via Emilia, 84 - 47921 Rimini - Tel. 0541-740799
Fax 0541-742199 - E.mail: info@sormanisrl.it

FIERA

dei



BIMBI

Via Monte Titano, 95
Tel. 0541/784204
RIMINI

Via S. Allende, 43
Tel. 0541/954264
CATTOLICA

Via U. Braschi, 42/B
Tel. 0541/621431
SANTARCANGELO di R.