

# C.R.I.B.

Centro Raccolta Informazioni Billiardo

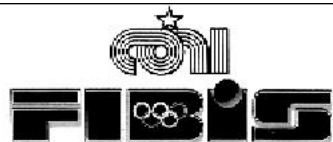

FEDERAZIONE ITALIANA BILIARDO SPORTIVO

## Coppa delle Coppe (3° prova) Poggibonsi (Firenze)

1° classificato **MOLDUZZI Luca** (Ravenna)

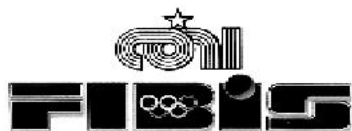

FEDERAZIONE ITALIANA BILIARDO SPORTIVO

### COPPA delle COPPE

Classifica generale  
dopo 3 prove  
Ra - Mc - Fi

1) DRAGHETTI L.	BO	M	punti 18	19) CAPPELLI K.	RA	F	punti 8
2) MOLDUZZI L.	RA	N	punti 17	20) SORRENTI G.	GE	M	punti 7
3) MINOCCHERI J.	FO	N	punti 14	21) PERUGINI F.	RN	M	punti 6
4) LEONARDI C.	FO	M	punti 12	22) LOCCHI M.	PG	2°	punti 6
5) CASADEI L.	Imola	N	punti 11	23) ALVISI V.	BO	1°	punti 6
6) BENEDETTI F.	RA	2°	punti 11	24) LINARI R.	RA	1°	punti 6
7) PETRINI F.	RA	2°	punti 11	25) FABBRI M..	FO	M	punti 6
8) ZOFFOLI M.	FO	N	punti 10	26) LORETI M..	Imola	M	punti 6
9) GRAFFIETI C.	RA	2°	punti 10	27) MORSIANI G.	RA	1°	punti 6
10) POLETTO F.	VE	1°	punti 10	28) MINUCELLI G.	VE	2°	punti 6
11) MAZZETTI R.	PG	1°	punti 9	29) PALAZZESI A.	MC	M	punti 6
12) TAMANTI P.	RA	2°	punti 9	30) BIANCHI I.	MC	2°	punti 6
13) MONTALETTI	FO	N	punti 8	31) NASI P.	RE	1°	punti 6
14) MESSORI A.	R.E.	M	punti 8	9) GIANNETTA G.	RN	1°	punti 5
15) BAGLI S.	RN	2°	punti 8				
16) CORBELLI O..	RN	1°	punti 8				
17) MERLONI M.	FO	N	punti 8				
18) REPETTO L.	AL	1°	punti 8				

Seguono N° 10 giocatori con punti 4

N° 13 giocatori con punti 3

Anno 02 - Numero 02 - del 10 Novembre 2000

# ITALCAR

## SPECIALISTA DELL'USATO

### VEICOLI INDUSTRIALI E COMMERCIALI

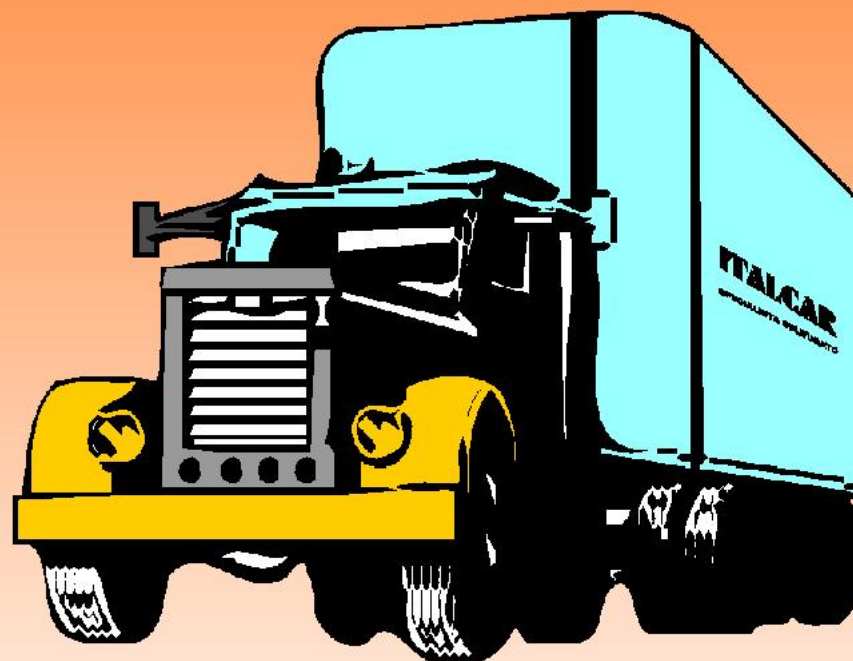

S.S. Adriatica 16 Via Popilia, 275  
47812 Torre Pedrera (Rimini)  
Tel. 0541.722536-722554 - Fax 0541.722554  
Cell. 335.7629316

## ATLETICategoria "NAZIONALE"

### Anno sportivo 1999/2000

- |                         |                |
|-------------------------|----------------|
| 1) MOLDUZZI Luca        | Ravenna        |
| 2) CICOGNANI Brunaldo   | Forli          |
| 3) VANIN Massimo        | Venezia        |
| 4) CATELLANI Gianni     | R.Emilia       |
| 5) CASADEI Luca         | Imola          |
| 6) MERLONI Marco        | Forli'         |
| 7) MINOCCHERI Juri      | Forli          |
| 8) PROTTI Cristiano     | Forli'         |
| 9) MONTALETTI Maurizio  | Forli          |
| 10) GOBETTI Alessandro  | Pavia          |
| 11) RAGNI Marco         | Perugia        |
| 12) ZOFFOLI Maurizio    | Forli'         |
| 13) SABBATANI Ettore    | Imola          |
| 14) SANDRINI Carlo      | R.Emilia       |
| 15) SANDRONI Demetrio   | Ascoli Piceno' |
| 16) MADONNA Pierclaudio | Ancona         |

## ATLETICategoria "MASTER"

### Boccette GORIZIANA

- |                        |           |
|------------------------|-----------|
| 1) BERSANI Valerio     | Forli     |
| 2) LIZZI Sergio        | Ferrara   |
| 3) MINOCCHERI Juri     | Forli'    |
| 4) ZAPPATERRA Franco   | Ravenna   |
| 5) CAU Paolo           | Rimini    |
| 6) MONTALETTI Maurizio | Forli'    |
| 7) BALDASSARRI Alessa  | Imola     |
| 8) ZOFFOLI Maurizio    | Rimini    |
| 9) CORBETTA Angelo     | R. Emilia |
| 10) SORRENTI Giacomo   | Genova    |
| 11) ALVISI Valerio     | Bologna   |
| 12) LORETI Massimo     | Imola     |
| 13) BASSENGHI Roberto  | Forli'    |
| 14) CHINELLATO Luciano | Venezia   |
| 15) GIARONI Gianni     | Bologna   |
| 16) ZAULI Italo        | Ravenna   |

## ATLETICategoria "MASTER"

### Anno sportivo 1999/2000

- |                        |               |
|------------------------|---------------|
| 1) ROSSI Gianni        | Macerata      |
| 2) PERUGINI Filippo    | Rimini        |
| 3) QUIETI Stefano      | Rimini        |
| 4) BOCCALON Andrea     | Pordenone     |
| 5) SANTINI Romano      | Macerata      |
| 6) ZAPPATERRA Franco   | Ravenna       |
| 7) DRAGHETTI Leonardo  | Bologna       |
| 8) CASADEI Sauro       | Ravenna       |
| 9) GOTTINGI Stefano    | Genova        |
| 10) CORBETTA Angelo    | Reggio Emilia |
| 11) MERLINI Andrea     | Macerata      |
| 12) RICCI Alex         | Forli         |
| 13) BERZOVINI Alberto  | Pavia         |
| 14) PALAZZESI Andrea   | Macerata      |
| 15) MESSORI Andrea     | Reggio Emilia |
| 16) LEONARDI Claudio   | Forli'        |
| 17) CHINELLATO Luciano | Venezia       |
| 18) ORLANDI Luca       | Forli         |
| 19) FABBRI Marino      | Forli         |
| 20) ROSA Enrico        | Rimini        |
| 21) ZOFFOLI Andrea     | Ravenna       |
| 22) MAZZARINI Marco    | Forli         |
| 23) PALAZZESI Stefano  | Macerata      |
| 24) VERONESI Valerio   | Bologna       |
| 25) GIANNONI Simone    | Firenze       |
| 26) PORCU Fabio        | Milano        |
| 27) ROSSINI Vando      | Reggio Emilia |
| 28) BACCHILEGA Bruno   | Imola         |
| 29) LOGLI Alessandro   | Firenze       |
| 30) ZAMBELLI Ivan      | Milano        |
| 31) D'AMBRA Luca       | Livorno       |
| 32) FALCONE Federico   | Lecco         |

**PERSONAL**  
*zucchero*

P.zza S. Allende, 1 • 47824 Poggio Berni (RN)  
Tel. 0541 629284 • Fax 0541 629150  
zucchero@personalzucchero.com • www.personalzucchero.com

**RISTORANTE DEL PESCE**  
**LA POSADA**  
Tel. 0541.28457  
**RIMINI - RIVABELLA**

Nel periodo invernale  
il nostro locale  
rimarrà chiuso  
il mercoledì

Via Toscanelli, 31/A - 47900 Rivabella di Rimini  
Tel. & Fax 0541.28457 - www.itslisbc.it

## F.I.Bi.S. Comitato di Forlì e Cesena

via R. Medri, 1135 47020 Gattolino di Cesena

**OGGETTO: Comunicati a tutti i CSB di Forlì e Cesena**

- 1) Nell'assemblea di presentazione del campionato del 16 ottobre 2000 i CSB presenti hanno deciso a larga maggioranza che la divisa di gioco (maglia) non è soggetta alle prescrizioni imposte dal regolamento Nazionale e pertanto per quanto riguarda il campionato a squadre esiste la facoltà di usare la maglia sia a maniche lunghe che corte per l'intera durata della competizione.

Il tale provvedimento vale per i gironi: AC,BC,BD,BE,BF,CD,CE,CF,CG,CH.

- 2) Nel girone AB il Punto Faenza si è ritirato pertanto cancellare dal calendario il suo nome e sostituirlo con la scritta RIPOSO.
- 3) In serie CG il CSB ELIO 1 (Rimini) gioca in casa al MERCOLEDÌ'. Prendere nota evidenziandolo accuratamente nel tabellone del calendario.
- 4) Nei gironi BD e CE il csb 4 Torri Cesena gioca su 3 biliardi.
- 5) Sollecitiamo ancora una volta la vostra attenzione per quanto riguarda la comunicazione di eventuali abbinamenti di sponsorizzazione delle squadre per uso divulgazione risultati ai giornali Carlino Romagna Sport, Forlì, Ravenna, Rimini e Cesena, Corriere Romagna.

Contiamo di avere una uscita settimanale al Sabato con i risultati della serie A1, e la domenica di tutti gli altri campionati; inoltre è nostra fondata speranza che servizi su gare siano trattati in ogni occasione.

- 6) Auspichiamo la vostra collaborazione per la promozione delle gare attraverso l'esposizione dei manifesti e locandine ed attraverso il ritiro delle adesioni dei vostri atleti; in particolare modo in quelle dove forniamo apposito modulo.

Un grazie anticipato per la vostra diligente applicazione di quanto sopra.



Sede del Club Forza Cesena

**Tavola Fradda**  
**Pizza da Mezzogiorno**

SANTARCANGELO di ROMAGNA  
Via Braschi, 38 - Tel. 0541.626368

## COPPA CAMPIONI "F.I.Bi.S. Romagna"

Andata 14/11/2000 - Ritorno 28/11/2000

### serie "A"

PRESIDENT (Ronco)	-	EUROPA 2 (Ravenna)
PERLA VERDE (Riccione)	-	CROAZIA (Lugo)
CIR.CITTADINO (Forlim.)	-	TORRE del MORO (Cesena)
EUROPA 1 (RAVENNA)	-	FILON (Rimini)

### serie "A"

RONCO 2002 (Forlì)	-	PERLA VERDE (Riccione)
SPORT (Villamarina)	-	ASIRELLI (Cotignola)
SIMBOL (Faenza)	-	AUTOSTRADA (Cesena)
POLIS. RONTA	-	CITY (Riccione)

### serie C"

EDERA (Borella)	-	ARCI GRANAROLO
DEMOCRATICO (Forlì)	-	XXX
ARCI GIOVECCA	-	CIR.CITTADINO (Forlim.)
MONTALETTO	-	XXX

## Coppa F.I.Bi.S. "serie A" Romagna

**Giocano il turno degli OTTAVI di finale il**

**Andata 14/11/2000 - Ritorno 28/11/2000**

SPORTING (Imola)	-	LIBERIO (Montaletto)
NUOVO 2 (S.Mauro P.)	-	A.S.B.I. (Imola)

### QUARTI di finale

**Andata 23/01/2001 - Ritorno 06/02/2001**

La vincente (SPORTING (Imola) - LIBERIO (Montal.) - SPORT 1 (Villamarina)	
LATINO (Rimini)	- NUOVO 1 (S.Mauro Pascoli)
SETTECROCIARI 1 (Cesena)	- ASIRELLI (Cotignola)
SPORT 2 (Villamarina)	- La vincente NUOVO 2 (S.Mauro P.) - A.S.B.I. (Imola)

N.B. In caso che la data degli incontri coincida con il giorno di chiusura del locale ospitante si anticipa al giorno precedente salvo accordi diversi tra i due interessati, in quest'ultimo caso siete pregati di informarci della variazione



# ITALCAR

## SPECIALISTA DELL'USATO

### VEICOLI INDUSTRIALI E COMMERCIALI



S.S. Adriatica 16 Via Popilia, 275  
47812 Torre Pedrera (Rimini)  
Tel. 0541.722536-722554 - Fax 0541.722554  
Cell. 335.7629316

### Coppa F.I.Bi.S. "serie B" - OTTAVI di finale

**Andata 14/11/2000 - Ritorno 28/11/2000**

ENDAS MARINI	-	SPORT 1 (Villamarina)
NUOVA EUROPA (Faenza)	-	RIONE GIALLO (Faenza)
CIRC.BALDUCCI (Forli)	-	BORGOPAGLIA
SANTANGELO (1)	-	ARCIGIOVECCA (Lugo)
BORGOTULIERO (Faenza)	-	CIRC.CITTADINO (Forlim)
BUSSECCHIO (Forl')	-	4 TORRI (S.Mauro in Valle)
POL.CAVARIVALTA (Forl')	-	ANNA (Rimini)
PRESIDENT 2 (Ronco)	-	PLUTONE (Rimini)

### Coppa F.I.Bi.S. "serie C" - OTTAVI di finale

**Andata 14/11/2000 - Ritorno 28/11/2000**

CIRC.CITTADINO (Forlim)	-	BRANZOLINO (Settecrociari)
Bar FRANCO2 (S.Egidio)	-	SETTECROCIARI (Cesena)
Bar ANNA (Rimini)	-	LEVANTE (Savignano)
<b>SANTANGELO</b>	-	<b>SPORTING (Imola) Andata Lunedì 13-11</b>
LIBERIO (Montaletto)	-	MERCEDES (Gatteo)
ASBI (Imola)	-	TROTTO (Forlimpopoli)
Circ.A.N.S.P.I. (S.Andrea)	-	Bar FRANCO 1 (S.Egidio)
ENDAS (Meldola)	-	PRESIDENT1 (Ronco)



**Ricevitoria**

- SUPERENALOTTO
- TOTOGOL
- TOTOSEI
- TOTOCALCIO

Via di mezzo, 43 A/B - Rimini - Tel. 0541 772706

## F.I.Bi.S. Comitato di Forlì, Cesena, Rvenna, Rimini, Imola

### REGOLAMENTO organico del Campionato

Il campionato si articolerà in gironi da 8 squadre al termine del campionato le prime 4 squadre di ogni girone accederanno direttamente alle finali che si svolgeranno al PALAZZETTO dello SPORT di CERVIA. Le squadre saranno formate da 6 giocatori divisi in 2 coppie e 2 singoli.

Non si potrà superare il numero di 4 riserve durante tutto il campionato.

Durante le finali le squadre saranno formate da 7 giocatori e Singoli e 2 Coppie.

Si gioca OBBLIGATORIAMENTE in DIVISA. (pantaloni e scarpe nere) e i componenti della squadra devono avere tutti la MAGLIA UGUALE.

Possono giocare anche tesserati di un'altro CSB o di un'altro comitato previo nullaosta d'aparte del CSB o del comitato di appartenenza

Gli incontri si effettueranno in 2 set di 400 punti più eventuale bella ed ogni incontro vinto assegna un punto alla squadra.

I giocatori della coppia tireranno una volta per uno non rimarranno quindi fissi in un solo lato del biliardo ma vi gireranno attorno per effettuare il tiro quando sarà il proprio turno.

Ai migliori giocatori di ogni girone verrà assegnata la medaglia di merito.

VIGE il REGOLAMENTO F.I.Bi.S.

## F.I.Bi.S. Romagna - Campionato Romagnolo a squadre Serie "A1"

### President Ronco stop imprevisto, il Pampera Imola si avvicina. Flop interno del Croazia tradito da Molduzzi, Minoccheri perde dal sorprendente Orioli.

Nella sesta giornata del campionato romagnolo a squadre il President Ronco non va oltre ad un deludente pareggio interno contro l'Europa Ravenna che a sorpresa ha schierato per la prima volta da singolo il seconda Orioli contro il campione mondiale Juri Minoccheri, mossa che ha fruttato una vittoria contro ogni pronostico. Guadagnano un punto gli imolesi del Pampera superando di misura il Filon Rimini. Il Perla Verde Riccione ci prende gusto al terzo posto, strabiliante lo Sport Villamarina che batte gli osannati "Campioni" del Croazia Lugo ora raggiunti in classifica dal Circolo Cittadino Forlimpopoli unico a fame cinque nella giornata che ha visto anche il successo esterno del Mirella Imola. Fra i giocatori perdono i due imbattuti Maurizio Montaletti e Fabrizio Bellini raggiunti da Maurizio Zoffoli, Alessandro Baldassarri, Luca Casadei e Cristiano Protti mentre nelle coppie gli unici imbattuti sono rimasti Walter Bandini e Martino Merendi del President.

### Risultati e Classifiche del 09/11/2000 - 6° giornata Serie "A1"

CROAZIA (Lugo)	- SPORT (Villamarina)	2 - 4
PAMBERA (imola)	- FILON (Rimini)	4 - 2
PERLA VERDE (Ricc.)	- WALCHIRIA (S.Alber)	4 - 2
GBC PRESIDENT	- EUROPA 1 (ravenna)	3 - 3
ENDAS (Carraie)	- MIRELLA (imola)	2 - 4
TORRE del MORO (Cesena)	- EUROPA 2 (Ravenna)	3 - 3
ASIRELLI (Cotign)	- C.CITTADINO (Forlim)	1 - 5

#### Classifica

GBC PRESIDENT	..... p. 24
PAMBERA (imola)	..... p. 23
PERLA VERDE (Ricc.)	..... p. 22
EUROPA 1 (ravenna)	..... p. 21
CROAZIA (Lugo)	..... p. 19
C.CITTADINO (Forlim)	..... p. 19
FILON (Rimini)	..... p. 18
ENDAS (Carraie)	..... p. 17
TORRE del MORO (Cesena)	..... p. 17
SPORT (Villamarina)	..... p. 17
ASIRELLI (Cotign)	..... p. 15
MIRELLA (imola)	..... p. 15
EUROPA 2 (Ravenna)	..... p. 13
WALCHIRIA (S.Alber)	..... p. 12

#### Prossimo turno: 16/11/00

EUROPA 2 (Ravenna)	- ASIRELLI (Cotign)
EUROPA 1 (ravenna)	- TORRE del MORO (Cesena)
C.CITTADINO (Forlim)	- ENDAS (Carraie)
FILON (Rimini)	- GBC PRESIDENT
MIRELLA (imola)	- PERLA VERDE (Ricc.)
CROAZIA (Lugo)	- PAMBERA (imola)
SPORT (Villamarina)	- WALCHIRIA (S.Alber)



**gan**  
ASSICURAZIONI  
dà vita  
ai tuoi progetti

La Compagnia Europea In Italia da oltre 100 anni  
con la denominazione PHENIX-SOLEIR

Agente Generale  
**Stelio GIUNCHEDI**  
Corso D'Augusto, 193 - 47900 Rimini  
Tel. 0541/53819 r.a. - Fax 0541/53167

Telefonando, preventivi e sconti particolari  
agli Associati A.S.I.B.B. su tutti i rami assicurativi

A RIMINI  
S.S. SAN MARINO  
RAVENNA  
FORLIMPOPOLI  
PERUGIA  
TERAMO



**ROMANOMARKET**  
CALZATURE & PELLETERIA

47037 Rimini - Via Nuova Circonvallazione, 31 • Tel. 0541/778305 - Fax 0541/778008



**CRIB**  
Centro Raccolta Italiana Biliardo



**CRIB**  
Centro Raccolta Italiana Biliardo

## CRONISTORIA del CAMPIONATO ROMAGNOLO a Squadre

### Serie "A1" - 6° Giornata -

<b>CROAZIA (Lugo) - SPORT (Villamarina) (2-4)</b>			<b>ENDAS (Carraie) - MIRELLA (imola) (2-4)</b>		
s. Molduzzi L.	Belletti R.	84 - 97	s. Bellini F.	Baldassari A.	63 - 90
s. Franchini G.	Marini A.	90 - 34	s. Mengozzi F.	Montroni G.	72 - 90
s. Ravagli .	Biondi G.	58 - 90	s. Masotti R.	Randi C.	74 - 90
c. Cricca R.	Vasini S.	52 - 81	c. Bagioni N.	Gavavelli X.	80 - 56
c. Benedetti F.	Moriconi R.		c. Petri S.	Tampieri X.	
c. Morelli S.	Ricci E.	80 - 49	c. Petri F.	Berti X.	90 - 79
s. Nuvoli A.	De Lorenzi R.		c. Ravaoli R.	Cremolini X.	
c. Biondi I.	Tavone M.	77 - 81	c. Casali F.	Timarelli X.	77 - 80
s. Mariani S.	Romani A.		c. Merendi M.	Loreti X.	
<b>PAMBERA (imola) - FILON (Rimini) (4-2)</b>			<b>TORRE del MORO (Cesena) - EUROPA2 (Ravenna) (3-3)</b>		
s. Loreti M.	Ugolini C.	90 - 32	s. Magnani J.	Zappatera F.	52 - 90
s. Cantoni G.	Pieri M.	71 - 90	s. Gori P.	Lizzi G.	60 - 90
s. Casadei L.	Lisi G.	90 - 79	s. Gardini G.	Beffa V.	55 - 90
c. Giovannini X.	Buldrini A.	70 - 80	c. Fabbri R.	Melandri R.	80 - 47
c. Prete X.	Tiso G.		c. Padoan R.	Solio X.	
c. Corcechia X.	Spezi M.	80 - 78	c. Minotti A.	Baldelli G.	80 - 35
c. Pema X.	Mussoni P.		c. Severi A.	Garavini M.	
c. Marocchi X.	Sartini R.	80 - 46	c. Moro R.	Amadori X.	80 - 38
s. Dal Monte G.	Lunedei M.		c. Cappelli M.	Minardi C.	
<b>PERLAVERDE (Ricc.) - WALCHIRIA (S.Alber) (4-2)</b>			<b>ASIRELLI (Cotign) - C.CITTADINO (Fortim) (1-5)</b>		
s. Cau P.	Bocalon A.	95 - 48	s. Sabbatani E.	Protti C.	82 - 93
s. Galassi S.	Verlicchi .	72 - 90	s. Valli L.	Ravaoli F.	78 - 93
s. Ragni M.	Tarroni M.	72 - 90	s. Pirazzini M.	Cimatti F.	58 - 90
c. Santoni X.	Castellucci M.	82 - 72	c. Dal Monte A.	Stella A.	74 - 82
c. Patignani X.	Linari R.		c. Baruzzi S.	Fabbri G.	
c. Ricci Q.	Beltrami C.	87 - 62	c. Becca X.	Guerra P.	85 - 66
c. Bisacchi C.	Ciliani M.		c. Liverani L.	Golmucci D.	
c. Barbanti P.	Beltrami M.	80 - 46	c. Facciani X.	Fabbri G.	34 - 80
c. Bellini L.	Baruzzi A.		c. Marangoni R.	Prati M.	
<b>GBC PRESIDENT - EUROPA1 (ravenna) (3-3)</b>					
s. Ricci A.	Montaletti M.	94 - 80			
s. Merloni M.	Zoffoli M.	89 - 97			
s. Minoccheri J.	Orioli A.	63 - 90			
c. Bandini W.	Corbelli O.	83 - 78			
c. Merendi M.	Calubani X.				
c. Golfarelli M.	Graffieti X.	84 - 44			
c. Lelli G.	Casadei S.				
c. Nanni .	De Carli L.	75 - 81			
c. Mordenti V.	Gennari O.				



## MEDAGLIERE

### del CAMPIONATO ROMAGNOLO a Squadre

#### Classifica dei primi 30 giocatori della serie "A1"

##### Singoli

<b>F PROTTI Cristiano</b>	<b>5 (6)</b>	<b>C.cittadino (f)</b>	<b>F BANDINI Walter</b>	<b>MERENDI Martino</b>	<b>6 (6)</b>	<b>Gbc President</b>
2° BELLINI Fabrizio	5 (6)	Endas (carraie)	2° SPEZIMassimo	MUSSONI Paolo	5 (6)	Filon (rimini)
3° ZOFFOLI Maurizio	5 (6)	Europa 1 (rave)	3° CORTECCHIA X	PERNA X	5 (6)	Pambera (imola)
4° CASADEI Luca	5 (6)	Pambera (imola)	4° MAROCCHIX	DAL Monte giovanni	5 (6)	Pambera (imola)
5° BALDASSARRI Aless.	5 (6)	Mirella (imola)	5° PATRIGNANI X	SANTONI X	5 (6)	Perla Verde (r)
6° MONTALETTI Maurizio	5 (6)	Europa 1 (rave)	6° MERENDI Marcello	CASALI Fabrizio	5 (6)	Endas (carraie)
7° MERLONI Marco	4 (6)	Gbc President	7° DE Carli luca	GENNARI Oscar	4 (6)	Europa 1 (rave)
8° RICCI Alex	4 (6)	Gbc President	8° TISO Gabriele	BULDRINI Alessandro	4 (6)	Filon (rimini)
9° FRANCHINI Gianluca	4 (6)	Croazia (lugo)	9° BISACCHI Corrado	RICCI Quinto	4 (6)	Perla Verde (r)
10° GARDINI Giampaolo	4 (6)	Torre Del moro	10° MORO Roberto	CAPPELLI Maurizio	4 (6)	Torre Del moro
11° LORETI Massimo	4 (6)	Pambera (imola)	11° VASINI Sergio	MORICONI Roberto	4 (6)	Sport (villama)
12° CAU Paolo	4 (6)	Perla Verde (r)	12° BECCAX	LIVERANI Luciano	4 (6)	Asirelli (coti)
13° RAGNI Marco	4 (6)	Perla Verde (r)	13° MORDENTI Valerio	NANNI stefano	4 (5)	Gbc President
14° LIZZI Giorgio	4 (6)	Europa 2 (rave)	14° CALUBANIX	CORBELLI Otello	3 (6)	Europa 1 (rave)
15° BELLETTI Riner	3 (6)	Sport (villama)	15° BIONDELLI Ivan	MORELLI Sante	3 (3)	Croazia (lugo)
16° MINOCCHERI Juri	3 (6)	Gbc President	16° PRETIX	GIOVANNINI X	3 (6)	Pambera (imola)
17° UGOLINI Carlo	3 (6)	Filon (rimini)	17° DAL Monte alberto	BARUZZI Stefano	3 (6)	Asirelli (coti)
18° MOLDUZZI Luca	3 (6)	Croazia (lugo)	18° FABBRI Giancarlo	PRATI Massimiliano	3 (4)	C.cittadino (f)
19° MAGNANI James	3 (6)	Torre Del moro	19° GRAFFIETIX	ORIOLO Andrea	2 (5)	Europa 1 (rave)
20° BEFFA Valentino	3 (6)	Europa 2 (rave)	20° MINARDI Claudio	GARAVINI Maurizio	2 (4)	Europa 2 (rave)
21° MENGOZZI Fabrizio	3 (6)	Endas (carraie)	21° RAVAIOLI Fabio	CIMATTI Fabio	2 (4)	C.cittadino (f)
22° VERLICCHI roberto	3 (5)	Walchiria (s.a)	22° FANTINI Mauro	GARAVINI Alessandro	2 (3)	C.cittadino (f)
23° PIRAZZINI Marco	3 (6)	Asirelli (coti)	23° GAVAVELLI X	TAMPIERI X	2 (6)	Mirella (imola)
24° VALLI Lamberto	3 (6)	Asirelli (coti)	24° LODOVICOX	TINARELLI X	2 (5)	Mirella (imola)

# TRATTORIA DA "LA GISA"



Via Beccadelli, 13 ~ 47900 RIMINI  
Tel. 0541.50190 ~ Cell. 0348.7035911

# Adriatica funghi s.r.l.



PRODOTTI D'ELITE  
PER GENTE SPECIALE



# OTTICA DIAMANTE

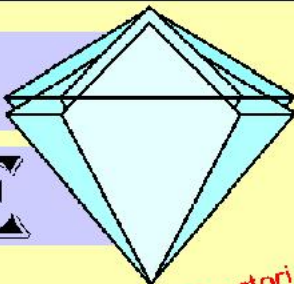

di Pompili Luciano

Convenienza e Garanzia

Controllo computerizzato della vista

Piccole riparazioni

a tutti i giocatori  
e presidenti  
sconto 15%

**Lenti a contatto  
Usa e Getta**

**il tuo ottico di fiducia**

I migliori materiali, le migliori firme

Vasta gamma di occhiali da sole



completi da vista a prezzi ECCEZIONALI

OTTICA DIAMANTE: Via Coletti, 37 - 47900 Rimini - Tel. 0541/53790

## Risultati e Classifiche - del 20/10/2000 - 1° giornata Serie A girone A

CROAZIA 1 (Lugo)	- CIRC.SPORT 2 (Ravenna)	4 - 2
EUROPA (Ravenna)	- FIUMAZZO (Alfonsine)	1 - 5
ASIRELLI 1 (cotig)	- RIPOSO	0 - 0
CIRC.SPORT 1 (Ravenna)	- CROAZIA 2 (Lugo)	5 - 1
Arci GIOVECCA (lugo)	- GATTO NERO (Massal)	4 - 2
PINARELLA 1 (Cervia)	- WALCHIRIA (S.Alber)	6 - 0

### Classifica

CIRC.SPORT 1 (Ravenna)	..... p. 17
PINARELLA 1 (Cervia)	..... p. 15
Arci GIOVECCA (lugo)	..... p. 15
FIUMAZZO (Alfonsine)	..... p. 15
CROAZIA 1 (Lugo)	..... p. 11
GATTO NERO (Massal)	..... p. 10
EUROPA (Ravenna)	..... p. 9
WALCHIRIA (S.Alber)	..... p. 9
ASIRELLI 1 (cotig)	..... p. 9
CIRC.SPORT 2 (Ravenna)	..... p. 6
CROAZIA 2 (Lugo)	..... p. 4

### Prossimo turno: 17/11/00

CROAZIA 2 (Lugo)	- Arci GIOVECCA (lugo)
GATTO NERO (Massal)	- PINARELLA 1 (Cervia)
WALCHIRIA (S.Alber)	- CROAZIA 1 (Lugo)
CIRC.SPORT 2 (Ravenna)	- EUROPA (Ravenna)
FIUMAZZO (Alfonsine)	- ASIRELLI 1 (cotig)
RIPOSO	- CIRC.SPORT 1 (Ravenna)



## Risultati e Classifiche - del 20/10/2000 - 1° giornata Serie A girone B

RONCO 2002 (Forlì)	- ITALIA (Predappio)	2	-	4
RIPOSO	- RIPOSO	0	-	0
BORGO VECCHIO (Reda)	- C.CITTADINO (Forlim)	4	-	2
FIUMANA (Forlì)	- PRESIDENT (Ronco)	4	-	2
SETTECROCIARI 1 (cesena)	- SYMBOL (Faenza)	6	-	0
ENDAS (Carraie)	- ASIRELLI 2 (cotig)	2	-	4

### Classifica

SETTECROCIARI 1 (cesena)	.....p. 16
ITALIA (Predappio)	.....p. 15
ASIRELLI 2 (cotig)	.....p. 15
BORGO VECCHIO (Reda)	.....p. 12
PRESIDENT (Ronco)	.....p. 10
RONCO 2002 (Forlì)	.....p. 9
C.CITTADINO (Forlim)	.....p. 8
SYMBOL (Faenza)	.....p. 7
FIUMANA (Forlì)	.....p. 6
ENDAS (Carraie)	.....p. 4

### Prossimo turno: 17/11/00

PRESIDENT (Ronco)	-	SETTECROCIARI 1 (cesena)
SYMBOL (Faenza)	-	ENDAS (Carraie)
ASIRELLI 2 (cotig)	-	RONCO 2002 (Forlì)
ITALIA (Predappio)	-	RIPOSO
RIPOSO	-	BORGO VECCHIO (Reda)
C.CITTADINO (Forlim)	-	FIUMANA (Forlì)

## Risultati e Classifiche - del 20/10/2000 - 1° giornata Serie A girone C

NUOVO 2 (S.Mauro P)	- AUTOSTRADA (V.Calabra)	4	-	2
SPORT 1 (Villamarina)	- SETTECROCIARI 2 (cesena)	4	-	2
SANTANGIOLESE	- PINARELLA (Cervia)	3	-	3
LIBERIO (Montalet)	- NUOVO 1 (S.Mauro P)	1	-	5
S.MARGHERITA (Bellar)	- SPORT 2 (villamar)	4	-	2
LATINO (Rimini)	- RIPOSO	0	-	0

### Classifica

NUOVO 2 (S.Mauro P)	.....p. 17
PINARELLA (Cervia)	.....p. 13
LATINO (Rimini)	.....p. 12
SPORT 2 (villamar)	.....p. 12
SPORT 1 (Villamarina)	.....p. 12
SETTECROCIARI 2 (cesena)	.....p. 11
NUOVO 1 (S.Mauro P)	.....p. 11
AUTOSTRADA (V.Calabra)	.....p. 10
S.MARGHERITA (Bellar)	.....p. 9
SANTANGIOLESE	.....p. 8
LIBERIO (Montalet)	.....p. 5

### Prossimo turno: 17/11/00

NUOVO 1 (S.Mauro P)	-	S.MARGHERITA (Bellar)
SPORT 2 (villamar)	-	LATINO (Rimini)
RIPOSO	-	NUOVO 2 (S.Mauro P)
AUTOSTRADA (V.Calabra)	-	SPORT 1 (Villamarina)
SETTECROCIARI 2 (cesena)	-	SANTANGIOLESE
PINARELLA (Cervia)	-	LIBERIO (Montalet)



**La casa della tua MANIGLIA**

VASTO ASSORTIMENTO PER MOBILI ANTICHI E MODERNI

DEPOSITARI DELLE MIGLIORI MARCHE NAZIONALI

SPECIALISTI NEL CAMPO DELLA FALEGNAMERIA

**Via Marecchiese 80 - Tel. 772492 - RIMINI**

AZIENDA AGRICOLA

**BERNABINI**

*L'estate a tutta frutta*

via provinciale cento\_562  
tel. 0541\_949362-949143  
47020 roncofreddo -fo-



**maggio\_giugno\_luglio\_agosto**

**Per la tua PUBBLICITA' tel. 0541/770341  
cell. 0347.0335169**



## Risultati e Classifiche - del 20/10/2000 - 1° giornata Serie B girone A

GRANAROLO (Faenza)	- CIRC.SPORT 1 (ravenna)	3	-	3
SYMBOL (Faenza)	- RIPOSO	0	-	0
BAR ARCI (S.Bartolo)	- ENDAS (Carraie)	5	-	1
PIEVE CESATO (Faenza)	- NUOVA EUROPA (faenza)	2	-	4
EUROPA 2 (Ravenna)	- EUROPA 1 (Ravenna)	1	-	5
BAR FRATTI (classe)	- LA FEROCO (villanova)	5	-	1

### Classifica

BAR ARCI (S.Bartolo)	.....p. 19
EUROPA 1 (Ravenna)	.....p. 15
CIRC.SPORT 1 (ravenna)	.....p. 14
BAR FRATTI (classe)	.....p. 14
NUOVA EUROPA (faenza)	.....p. 11
LA FEROCO (villanova)	.....p. 11
PIEVE CESATO (Faenza)	.....p. 9
GRANAROLO (Faenza)	.....p. 9
ENDAS (Carraie)	.....p. 9
SYMBOL (Faenza)	.....p. 6
EUROPA 2 (Ravenna)	.....p. 3

### Prossimo turno: 17/11/00

NUOVA EUROPA (faenza)	- EUROPA 2 (Ravenna)
EUROPA 1 (Ravenna)	- BAR FRATTI (classe)
LA FEROCO (villanova)	- GRANAROLO (Faenza)
CIRC.SPORT 1 (ravenna)	- SYMBOL (Faenza)
RIPOSO	- BAR ARCI (S.Bartolo)
ENDAS (Carraie)	- PIEVE CESATO (Faenza)

## Risultati e Classifiche - del 20/10/2000 - 1° giornata Serie B girone B

BOCCIOF.(Massalom.)	- VILLANINA (Riolo T)	2	-	4
GATTO NERO (Massal)	- GIOVECCA (Lugo)	4	-	2
FIORI (Faenza)	- BORGO TULIERO	4	-	2
RIPOSO	- RIONE GIALLO (Faenza)	0	-	0
FIUMAZZO (alfonsine)	- BAR STUOIE (lugo)	2	-	4
RIPOSO	- BORGO VECCHIO (REDA)	0	-	0

### Classifica

FIORI (Faenza)	.....p. 16
RIONE GIALLO (Faenza)	.....p. 11
GATTO NERO (Massal)	.....p. 11
BORGO TULIERO	.....p. 11
FIUMAZZO (alfonsine)	.....p. 10
BOCCIOF.(Massalom.)	.....p. 9
BAR STUOIE (lugo)	.....p. 8
GIOVECCA (Lugo)	.....p. 7
BORGO VECCHIO (REDA)	.....p. 7
VILLANINA (Riolo T)	.....p. 6

### Prossimo turno: 17/11/00

RIONE GIALLO (Faenza)	- FIUMAZZO (alfonsine)
BAR STUOIE (lugo)	- RIPOSO
BORGO VECCHIO (REDA)	- BOCCIOF.(Massalom.)
VILLANINA (Riolo T)	- GATTO NERO (Massal)
GIOVECCA (Lugo)	- FIORI (Faenza)
BORGO TULIERO	- RIPOSO



# CAVALLI GOMME

di ARLOTTI FIORENZO & C.



**VENDITA E ASSISTENZA PNEUMATICI  
DI TUTTE LE MARCHE**

Via Flaminia, 78/A - 47900 RIMINI - Tel. 0541/384213



# G. CAPPELLI

## Gioielleria Orologeria



Via G. Garibaldi, 112  
47900 RIMINI  
Tel. 0541/785017



## Risultati e Classifiche - del 20/10/2000 - 1° giornata Serie B girone C

DEMOCRATICO (Forlì)	- ENDAS (Villagrappa)	5	-	1
BUSSECCHIO	- N.RESISTENZA (forlì)	5	-	1
MARINI (Forlì)	- RIPOSO	0	-	0
ITALIA (Predappio)	- PRESIDENT 2 (ronco)	3	-	3
P.RIVALTA (Cava Forlì)	- CALICO (bussecchio)	4	-	2
C.CITTADINO 1 (Forlim)	- C.BALDUCCI (Forlì)	5	-	1

### Classifica

P.RIVALTA (Cava Forlì)	.....p. 17
PRESIDENT 2 (ronco)	.....p. 17
C.CITTADINO 1 (Forlim)	.....p. 12
BUSSECCHIO	.....p. 12
ENDAS (Villagrappa)	.....p. 11
MARINI (Forlì)	.....p. 11
CALICO (bussecchio)	.....p. 11
DEMOCRATICO (Forlì)	.....p. 9
ITALIA (Predappio)	.....p. 7
N.RESISTENZA (forlì)	.....p. 7
C.BALDUCCI (Forlì)	.....p. 6

### Prossimo turno: 17/11/00

PRESIDENT 2 (ronco)	- P.RIVALTA (Cava Forlì)
CALICO (bussecchio)	- C.CITTADINO 1 (Forlim)
C.BALDUCCI (Forlì)	- DEMOCRATICO (Forlì)
ENDAS (Villagrappa)	- BUSSECCHIO
N.RESISTENZA (forlì)	- MARINI (Forlì)
RIPOSO	- ITALIA (Predappio)

## Risultati e Classifiche - del 20/10/2000 - 1° giornata Serie B girone D

PRESIDENT 1 (ronco)	- FORLIMPOPOLI 2000	2	-	4
RIPOSO	- P.CESUOLA (P.Abadesse)	0	-	0
CACCIATORE (S.M.Nuova)	- C.CITTADINO 2 (forlim)	3	-	3
ARCI (S.Vittore)	- 4 TORRI (cesena)	3	-	3
POL.RONTA	- NADIANI (fratta terme)	5	-	1
BAR PABLO (Martorano)	- Pol.VALLE SAVIO	5	-	1

### Classifica

Pol.VALLE SAVIO	.....p. 16
BAR PABLO (Martorano)	.....p. 14
POL.RONTA	.....p. 13
C.CITTADINO 2 (forlim)	.....p. 13
ARCI (S.Vittore)	.....p. 11
CACCIATORE (S.M.Nuova)	.....p. 10
FORLIMPOPOLI 2000	.....p. 10
P.CESUOLA (P.Abadesse)	.....p. 9
PRESIDENT 1 (ronco)	.....p. 8
4 TORRI (cesena)	.....p. 8
NADIANI (fratta terme)	.....p. 8

### Prossimo turno: 17/11/00

4 TORRI (cesena)	- POL.RONTA
NADIANI (fratta terme)	- BAR PABLO (Martorano)
Pol.VALLE SAVIO	- PRESIDENT 1 (ronco)
FORLIMPOPOLI 2000	- RIPOSO
P.CESUOLA (P.Abadesse)	- CACCIATORE (S.M.Nuova)
C.CITTADINO 2 (forlim)	- ARCI (S.Vittore)



**PEGASOFT**  
Your Digital Solution Architect

Sviluppo Software  
Integrazione di Sistemi  
Consulenza e Servizi  
Centro di Formazione

IL TUO PARTNER  
PER  
L'ERA DIGITALE





Via A. Murri, 104/A - 40137 Bologna (BO)  
Tel: 051/6053429 email: info@pegasoft.biz

**WWW.PEGASOFT.BIZ**

# GRAN CAFFÉ

## MOKA SIRS

Via Cesare Cantù, 24  
47037 Dogana RSM  
Tel. 0549/908001



CON SALA BILIARDI

## Risultati e Classifiche - del 20/10/2000 - 1° giornata Serie B girone E

AMATI (Montalbano)	- EDERA (S.Mauro P)	3	-	3
SPORT 2 (Villamarina)	- BAR OASI (Cervia)	5	-	1
SANTANGIOLESE (2)	- RIPOSO	0	-	0
A.S.GATTOLINO	- NUOVO (S.Mauro P)	4	-	2
SETTECROCIARI (Cesena)	- SPORT 1 (villamarina)	5	-	1
PUNTO VERDE 1 (Montal)	- SANTANGIOLESE (1)	4	-	2

### Classifica

SETTECROCIARI (Cesena)	.....p. 14
A.S.GATTOLINO	.....p. 14
SPORT 2 (Villamarina)	.....p. 13
SANTANGIOLESE (1)	.....p. 13
BAR OASI (Cervia)	.....p. 13
PUNTO VERDE 1 (Montal)	.....p. 13
SPORT 1 (villamarina)	.....p. 12
NUOVO (S.Mauro P)	.....p. 9
AMATI (Montalbano)	.....p. 7
EDERA (S.Mauro P)	.....p. 6
SANTANGIOLESE (2)	.....p. 6

### Prossimo turno: 17/11/00

NUOVO (S.Mauro P)	- SETTECROCIARI (Cesena)
SPORT 1 (villamarina)	- PUNTO VERDE 1 (Montal)
SANTANGIOLESE (1)	- AMATI (Montalbano)
EDERA (S.Mauro P)	- SPORT 2 (Villamarina)
BAR OASI (Cervia)	- SANTANGIOLESE (2)
RIPOSO	- A.S.GATTOLINO

## Risultati e Classifiche - del 20/10/2000 - 1° giornata Serie B girone F

PLUTONE (Rimini)	- BAR CITY (Riccione)	1	-	5
BAR FILON 1 (rimini)	- BAR PACE (cattolica)	3	-	3
Bar ANNA (Rimini)	- LATINO (Rimini)	5	-	1
CAFFET.2000 (S.Arcang)	- RIPOSO	0	-	0
TOP TEN (Riccione)	- FILON 2 (rimini)	2	-	4
PERLA VERDE 1 (Ricc.)	- BAR ELIO (Viserba)	3	-	3

### Classifica

FILON 2 (rimini)	.....p. 17
PERLA VERDE 1 (Ricc.)	.....p. 16
BAR CITY (Riccione)	.....p. 15
BAR PACE (cattolica)	.....p. 13
BAR ELIO (Viserba)	.....p. 11
Bar ANNA (Rimini)	.....p. 10
TOP TEN (Riccione)	.....p. 10
PLUTONE (Rimini)	.....p. 8
BAR FILON 1 (rimini)	.....p. 8
CAFFET.2000 (S.Arcang)	.....p. 7
LATINO (Rimini)	.....p. 5

### Prossimo turno: 17/11/00

RIPOSO	- TOP TEN (Riccione)
FILON 2 (rimini)	- PERLA VERDE 1 (Ricc.)
BAR ELIO (Viserba)	- PLUTONE (Rimini)
BAR CITY (Riccione)	- BAR FILON 1 (rimini)
BAR PACE (cattolica)	- Bar ANNA (Rimini)
LATINO (Rimini)	- CAFFET.2000 (S.Arcang)

# SORMANI

 s.r.l.

**Multifunzioni e Sistemi Digitali**

**Registratori di Cassa**

**PC e Stampanti**

**Accessori Wi-Fi**

**Mobili e Pareti Attrezzate**

**Vendita  
e  
Assistenza  
Tecnica**

Via Emilia, 84 - 47921 Rimini - Tel. 0541-740799  
Fax 0541-742199 - E.mail: info@sormanisrl.it

# ALEX

 Service 

**TRASPORTI - TRASLOCCHI  
SGOMBERO CANTINE**

☎ 0335 6435239



**Risultati del 11/11/2000 - 4° giornata**  
**Serie C girone A**

GRANAROLO 1 (Faenza)	-	PIEVE CESATO (Faenza)	1 -5	RIONE GIALLO (Faenza)	-	BORSA (Fusignano)	3 -3
EUROPA (Ravenna)	-	RIPOSO	0 -0	STUOIE (Lugo)	-	FIUMAZZO 2 (Alfons)	4 -2
VILLA FRANCHI (Faenza)	-	BARFRATTI 1 (Classe)	5 -1	WALCHIRIA (S.Alberto)	-	BarFRATTI 2 (Classe)	5 -1
A.N.S.P.I.(S.Andrea Fae)	-	GRANAROLO 2 (Faenza)	3 -3	VILLANINA (Riolo T.)	-	GRANAROLO 3 (Faenza)	2 -4
FIUMAZZO 1 (Alfons)	-	GIARDINO (Piangipane)	4 -2	BORGOTULIERO 2 (Faenza)	-	ALPUNTO (Faenza)	3 -3
BORGOTULIERO 1 (Faenza)	-	BARARCI (S.Barblo)	4 -2	RIPOSO	-	FIORI (Faenza)	0 -0

**Classifica**

VILLA FRANCHI (Faenza)	p. 16
BARFRATTI 1 (Classe)	p. 16
GRANAROLO 2 (Faenza)	p. 15
GIARDINO (Piangipane)	p. 13
BARARCI (S.Barblo)	p. 12
PIEVE CESATO (Faenza)	p. 11
FIUMAZZO 1 (Alfons)	p. 11
BORGOTULIERO 1 (Faenza)	p. 9
A.N.S.P.I.(S.Andrea Fae)	p. 9
EUROPA (Ravenna)	p. 5
GRANAROLO 1 (Faenza)	p. 3

**Prossimo turno: 17/11/00**

GRANAROLO 2 (Faenza)	-	FIUMAZZO 1 (Alfons)
GIARDINO (Piangipane)	-	BORGOTULIERO 1 (Faenza)
BARARCI (S.Barblo)	-	GRANAROLO 1 (Faenza)
PIEVE CESATO (Faenza)	-	EUROPA (Ravenna)
RIPOSO	-	VILLA FRANCHI (Faenza)
BARFRATTI 1 (Classe)	-	A.N.S.P.I.(S.Andrea Fae)

**Risultati del 10/11/2000 - 4° giornata**  
**Serie C girone B**

GRANAROLO 1 (Faenza)	-	PIEVE CESATO (Faenza)	1 -5	RIONE GIALLO (Faenza)	-	BORSA (Fusignano)	3 -3
EUROPA (Ravenna)	-	RIPOSO	0 -0	STUOIE (Lugo)	-	FIUMAZZO 2 (Alfons)	4 -2
VILLA FRANCHI (Faenza)	-	BARFRATTI 1 (Classe)	5 -1	WALCHIRIA (S.Alberto)	-	BarFRATTI 2 (Classe)	5 -1
A.N.S.P.I.(S.Andrea Fae)	-	GRANAROLO 2 (Faenza)	3 -3	VILLANINA (Riolo T.)	-	GRANAROLO 3 (Faenza)	2 -4
FIUMAZZO 1 (Alfons)	-	GIARDINO (Piangipane)	4 -2	BORGOTULIERO 2 (Faenza)	-	ALPUNTO (Faenza)	3 -3
BORGOTULIERO 1 (Faenza)	-	BARARCI (S.Barblo)	4 -2	RIPOSO	-	FIORI (Faenza)	0 -0

**Classifica**

WALCHIRIA (S.Alberto)	p. 16
GRANAROLO 3 (Faenza)	p. 16
BORGOTULIERO 2 (Faenza)	p. 14
STUOIE (Lugo)	p. 14
VILLANINA (Riolo T.)	p. 12
RIONE GIALLO (Faenza)	p. 11
BORSA (Fusignano)	p. 11
ALPUNTO (Faenza)	p. 9
FIORI (Faenza)	p. 8
FIUMAZZO 2 (Alfons)	p. 6
BarFRATTI 2 (Classe)	p. 5

**Prossimo turno: 17/11/00**

GRANAROLO 3 (Faenza)	-	BORGOTULIERO 2 (Faenza)
ALPUNTO (Faenza)	-	RIPOSO
FIORI (Faenza)	-	RIONE GIALLO (Faenza)
BORSA (Fusignano)	-	STUOIE (Lugo)
FIUMAZZO 2 (Alfons)	-	WALCHIRIA (S.Alberto)
BarFRATTI 2 (Classe)	-	VILLANINA (Riolo T.)

**Risultati del 11/11/2000 - 4° giornata**  
**Serie C girone C**

PRESIDENT 1 (Ronco)	-	FIUMANA (Forli)	1 -5	PRESIDENT 3 (Ronco)	-	RIPOSO	0 -0
SYMBOL (Faenza)	-	CAVA RIVALTA (Forli)	4 -2	NADIANI (Fratta Terme)	-	HAPPY DAY'S (Forli)	1 -5
C.BALDUCCI 1 (Forli)	-	FORTI E LIBERI (Forli)	4 -2	TROTTO (Forlimp.)	-	RIPOSO	0 -0
ENDAS (Vilagrapa)	-	Bar 2002 (Ronco)	4 -2	ENDAS (Forlimp)	-	PRESIDENT 2 (Ronco)	2 -4
CIBOX (Branzolino)	-	BUSSECCHIO (Forli)	3 -3	PICCADILLY (Forlim)	-	ENDAS MELDOLA	2 -4
RIPOSO	-	MARINI (Forli)	0 -0	C.CITTADINO (Forlim)	-	CACCIATORE (S.M.Nuova)	5 -1

**Classifica**

C.BALDUCCI 1 (Forli)	p. 14
ENDAS (Vilagrapa)	p. 14
CIBOX (Branzolino)	p. 14
SYMBOL (Faenza)	p. 13
BUSSECCHIO (Forli)	p. 13
PRESIDENT 1 (Ronco)	p. 12
FIUMANA (Forli)	p. 11
Bar 2002 (Ronco)	p. 10
MARINI (Forli)	p. 8
FORTI E LIBERI (Forli)	p. 7
CAVA RIVALTA (Forli)	p. 4

**Prossimo turno: 17/11/00**

Bar 2002 (Ronco)	-	CIBOX (Branzolino)
BUSSECCHIO (Forli)	-	RIPOSO
MARINI (Forli)	-	PRESIDENT 1 (Ronco)
FIUMANA (Forli)	-	SYMBOL (Faenza)
CAVA RIVALTA (Forli)	-	C.BALDUCCI 1 (Forli)
FORTI E LIBERI (Forli)	-	ENDAS (Vilagrapa)

**Risultati del 11/11/2000 - 4° giornata**  
**Serie C girone D**

**Classifica**

ENDAS MELDOLA	p. 17
PRESIDENT 2 (Ronco)	p. 15
HAPPY DAY'S (Forli)	p. 13
TROTTO (Forlimp.)	p. 10
CACCIATORE (S.M.Nuova)	p. 9
C.CITTADINO (Forlim)	p. 9
PICCADILLY (Forlim)	p. 9
ENDAS (Forlimp)	p. 7
PRESIDENT 3 (Ronco)	p. 5
NADIANI (Fratta Terme)	p. 2

**Prossimo turno: 17/11/00**

PRESIDENT 2 (Ronco)	-	PICCADILLY (Forlim)
ENDAS MELDOLA	-	C.CITTADINO (Forlim)
CACCIATORE (S.M.Nuova)	-	PRESIDENT 3 (Ronco)
RIPOSO	-	NADIANI (Fratta Terme)
HAPPY DAY'S (Forli)	-	TROTTO (Forlimp.)
RIPOSO	-	ENDAS (Forlimp)

**C O M P L I C E**

**PROFUMERIE**



Viale Vespucci, 21C - RIMINI - Tel. 0541/53208

Per la tua PUBBLICITA' tel. 0541/770341  
cell. 0347.0335169

**ZONZINI**



VINI • LIQUORI • BIBITE • DOLCIUMI

**SERVIZIO A DOMICILIO**

ZONZINI SILVANO e ANTONELLA

Via 4 Giugno - 47031 Serravalle R.S.M. - Tel. 0549/901844-900367, Fax 0549/901848

**Risultati del 11/11/2000 - 4° giornata**  
**Serie C girone E**

4TORRI (Cesena)	- ARCI (S.Vittore)	4 -2	BarFRANCO 2 (S.Egidio)	- LIBERIO (Montalet)	2 -4
TORRE DEL MORO	- POLISPORT.(Ronta)	4 -2	A.S.GATTOLINO (2)	- PINARELLA 2 (Cervia)	4 -2
POL.VALLE del SAVIO	- BARPABLO (Martorano)	1 -5	IL RITROVO 2 (Gattol)	- PUNTO VERDE (Montal)	3 -3
AUTOSTRADA (V.Calabra)	- Bar FRANCO 1 (S.Egidio)	0 -6	ENDAS (Borella)	- RIPOSO	0 -0
SETTECROCIARI	- A.S.GATTOLINO (1)	4 -2	MERCEDES (Gatteo M.)	- SPORT (Villamarina)	4 -2
RIPOSO	- IL RITROVO 1 (Gattol)	0 -0	PINARELLA 1 (Cervia)	- ARCI (Castig.Cervia)	3 -3

**Classifica**

BarFRANCO 1 (S.Egidio)	p. 19
SETTECROCIARI	p. 16
IL RITROVO 1 (Gattol)	p. 14
4TORRI (Cesena)	p. 13
BARPABLO (Martorano)	p. 13
A.S.GATTOLINO (1)	p. 11
TORRE DEL MORO	p. 10
ARCI (S.Vittore)	p. 7
POLISPORT.(Ronta)	p. 6
POL.VALLE del SAVIO	p. 6
AUTOSTRADA (V.Calabra)	p. 5

**Prossimo turno: 17/11/00**

BarFRANCO 1 (S.Egidio)	- SETTECROCIARI
A.S.GATTOLINO (1)	- RIPOSO
IL RITROVO 1 (Gattol)	- 4TORRI (Cesena)
ARCI (S.Vittore)	- TORRE DEL MORO
POLISPORT.(Ronta)	- POL.VALLE del SAVIO
BARPABLO (Martorano)	- AUTOSTRADA (V.Calabra)

**Risultati del 11/11/2000 - 4° giornata**  
**Serie C girone F**

**Classifica**

MERCEDES (Gatteo M.)	p. 15
PUNTO VERDE (Montal)	p. 14
PINARELLA 2 (Cervia)	p. 13
ARCI (Castig.Cervia)	p. 13
LIBERIO (Montalet)	p. 13
PINARELLA 1 (Cervia)	p. 12
SPORT (Villamarina)	p. 10
IL RITROVO 2 (Gattol)	p. 8
A.S.GATTOLINO (2)	p. 8
ENDAS (Borella)	p. 7
BarFRANCO 2 (S.Egidio)	p. 7

**Prossimo turno: 17/11/00**

RIPOSO	- MERCEDES (Gatteo M.)
SPORT (Villamarina)	- PINARELLA 1 (Cervia)
ARCI (Castig.Cervia)	- BarFRANCO 2 (S.Egidio)
LIBERIO (Montalet)	- A.S.GATTOLINO (2)
PINARELLA 2 (Cervia)	- IL RITROVO 2 (Gattol)
PUNTO VERDE (Montal)	- ENDAS (Borella)

**Risultati del 11/11/2000 - 4° giornata**  
**Serie C girone G**

NUOVO (S.Mauro P)	- CAFFET.2000 1 (S.Arcang)	2 -4	PERLA VERDE 1 (Ricc.)	- BARCITY 1 (Riccione)	6 -0
LEVANTE (Savignano)	- S.MARGHERITA (Bellar)	1 -5	TIFFANY 1 (Riccione)	- GRAN CAFFE' (S.Marino)	4 -2
Bar ELIO 2 (Rimini)	- Bar ANGELO (Rimini)	4 -2	RIPOSO	- PERLA VERDE 3 (Ricc.)	0 -0
RIPOSO	- AMATI (Montalbano)	0 -0	BARCITY 2 (Riccione)	- PERLA VERDE 2 (Ricc.)	2 -4
RIPOSO	- SANTANGIOLESE	0 -0	BARJURY (Rimini)	- TIFFANY 2 (Riccione)	4 -2
CENTRAL BAR (Rimini)	- BARELIO 1 (Viserba)	4 -2	OLIMPIC (Misano)	- Bar ANNA (Rimini)	5 -1

**Classifica**

NUOVO (S.Mauro P)	p. 15
LEVANTE (Savignano)	p. 14
Bar ELIO 2 (Rimini)	p. 13
S.MARGHERITA (Bellar)	p. 12
CENTRAL BAR (Rimini)	p. 11
AMATI (Montalbano)	p. 7
CAFFET.2000 1 (S.Arcang)	p. 7
Bar ANGELO (Rimini)	p. 7
SANTANGIOLESE	p. 6
BAR ELIO 1 (Viserba)	p. 4

**Prossimo turno: 17/11/00**

AMATI (Montalbano)	- RIPOSO
SANTANGIOLESE	- CENTRAL BAR (Rimini)
BARELIO 1 (Viserba)	- NUOVO (S.Mauro P)
CAFFET.2000 1 (S.Arcang)	- LEVANTE (Savignano)
S.MARGHERITA (Bellar)	- Bar ELIO 2 (Rimini)
Bar ANGELO (Rimini)	- RIPOSO

**Risultati del 11/11/2000 - 4° giornata**  
**Serie C girone H**

**Classifica**

BARCITY 2 (Riccione)	p. 19
PERLA VERDE 1 (Ricc.)	p. 16
OLIMPIC (Misano)	p. 16
PERLA VERDE 3 (Ricc.)	p. 14
BARJURY (Rimini)	p. 14
PERLA VERDE 2 (Ricc.)	p. 11
GRAN CAFFE' (S.Marino)	p. 10
TIFFANY 1 (Riccione)	p. 9
Bar ANNA (Rimini)	p. 6
TIFFANY 2 (Riccione)	p. 4
BARCITY 1 (Riccione)	p. 1

**Prossimo turno: 17/11/00**

PERLA VERDE 2 (Ricc.)	- BARJURY (Rimini)
TIFFANY 2 (Riccione)	- OLIMPIC (Misano)
Bar ANNA (Rimini)	- PERLA VERDE 1 (Ricc.)
BARCITY 1 (Riccione)	- TIFFANY 1 (Riccione)
GRAN CAFFE' (S.Marino)	- RIPOSO
PERLA VERDE 3 (Ricc.)	- BARCITY 2 (Riccione)



**Ristorante - Pizzeria - Osteria**

**Via XXVIII Luglio, 218 - CENTRO POLIEDRO**  
**Borgo Maggiore (R.S.M.) - Tel. 0549.907330**

**Per la tua PUBBLICITA' tel. 0541/770341**  
**cell. 0347.0335169**



**Via Cinque Febbraio, 196 - Serravalle (RSM)**  
**Tel. 0549/900416 - Fax 0549/901586**  
**http://www.omniway.sm/electronics**

**Per la tua PUBBLICITA' tel. 0541/770341**  
**cell. 0347.0335169**



# TECNOSERVICE



DI OTTAVIANI A. & E. SNC  
VIA LITORALE MARINA, 263 - 47042 CESENATICO (FO)  
TEL./FAX 0547/680671-0335/8211621

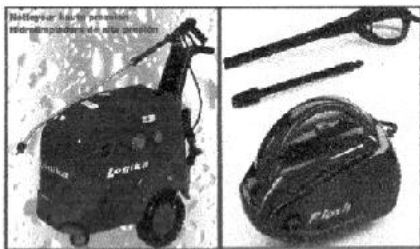

IDROPULTRICI



ASPIRAPOLVERE  
E LIQUIDI

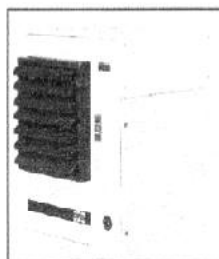
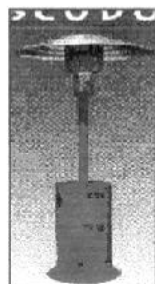

GENERATORI D'ARIA CALDA



SPAZZATRICE



LAVAMOQUETTE



LAVAPAVIMENTI



**Comitato Rimini**

organizza

**BAR PERLA VERDE**

via Ruffini, 12 - tel.0541600005 Riccione (RN)

## Champion of the Champions 1° Trofeo **PERLA VERDE**

**11 - 12 Novembre 2000**

**TORNEO NAZIONALE Boccette Individuale**

**Riservato ad atleti di categoria NAZIONALI e MASTER**

Isrizioni : Commissione Tecnica Nazionale - Sig. Tommasini Agostino Tel 051.601112525

Direttore di gara - Ugolini Carlo tel. 0347.2630976

Con la collaborazione del Presidente Mazionale: Walter De Bortoli

Direzione di gara: Commissione Tecnica Nazionale



**CAAR RIMINI**

**CAAR** Centro  
Agro  
Alimentare  
Riminese

Francesco cell. 335. 6656722

Andrea cell. 335. 7051177

Massimiliano cell. 335. 6313350

Magazzino Tel. & Fax 0541. 625365

Mercato Tel. & Fax 0541. 681411





# Comitato Ravenna

organizza

Da Lunedì 20 Novembre al Lunedì 27 Novembre 2000

## Gara Interprovinciale di Boccette - Singola -

Gara Riservata ai 3° categoria

Sede Principale di gioco

**C.S.B. BAR FRATTI**

Via Zuccherificio - Tel 0544.527012 - CLASSE (RA) dietro alla Basilica S.APOLLINARE

### PROGRAMMA della MANIFESTAZIONE

LUNEDI'	20/11/2000	ore 20,30
MARTEDI'	21/11/2000	ore 20,30
MERCOLEDI'	22/11/2000	ore 20,30
GIOVEDI'	23/11/2000	ore 20,30
SABATO	25/11/2000	ore 14,30
SABATO	25/11/2000	ore 20,30
DOMENICA	26/11/2000	ore 20,30

#### Norme di partecipazione

- Montepremi ed iscrizioni come da tabella FIBIS
- Si gioca in divisa dalla 1° partita
- Vigè il regolamento FIBIS 1999/2000
- I giocatori sono tenuti ad informarsi dell'orario e della sede di gioco.
- **Iscrizioni BarFRATTI Tel.0544.527012**
- Si gioca su n° 4 biliardi "RICCI"

**LUNEDI' 27 Novembre 2000 ore 20,30 FINALI**



Via Cà Dei Luigi, 16  
47893 - BORGIO MAGGIORE  
Repubblica di San Marino  
Tel: 0549/906122  
Fax 0549/906716  
E-mail: koppe@omniway.sm



# Comitato di ANCONA

organizza

**IL Bar 14 FEBBRAIO di Ancona**

Via persiani, 12 - Tel. 071.85323 dotato di 6 biliardi RICCI

Organizza una

## Gara NAZIONALE di Goriziana 9 birilli

Valida per la classifica "MASTER" e quella F.I.Bi.S.

Aperta a tutte le categorie

**Sabato 18 Domenica 19/11/2000**

#### BATTERIE

SABATO	18-11-00	ore 11,00
DOMENICA	19-11-00	ore 09,30 - ore 11,30
<b>GIRONE FINALE e Premiazioni</b>		
DOMENICA	19-12-00	ore 14,30

Agostino Tomasini(BO)051.6012525/03389326042

Gianfranco Duca(AN)0368.3255357

#### Norme di partecipazione

- Premi come da tabella Interprovinciale
- Unica Sede di gioco **14 Febbraio di Ancona via Persiani, 12 Tel. 071.85323**
- Tolleranza 15 minuti max
- Iscrizioni tramite i propri comitati provinc. entro e non oltre Sabato 11 Novembre
- Vigè regolamento F.I.Bi.S. 1999/2000
- Partite al meglio dei 3 set ai punti 400
- Chiusura iscrizioni Sabato 15 Gennaio



Produzione e vendita biliardi  
anche per abitazioni

- ASSISTENZA
- RIPARAZIONI
- RESTAURI
- ACCESSORI

- BILIARDINI
- CALCIOBALILLA
- PING PONG
- TAVOLI



Via Luigi Einaudi, 11 - 61032 Fano (Pu)  
Tel. 0721.855388 Fax 0721.854313

[www.riccibiliardi.it](http://www.riccibiliardi.it)  
[info@riccibiliardi.it](mailto:info@riccibiliardi.it)



**Comitato di ANCONA**

**organizza**

**IL C.S.B. Bar 14 Febbraio e D.L.F. di Ancona**

Via Persiani, 12 Ancona - Tel. 071.85323

Organizza il  
**2 Trofeo  
Gioielleria del Piano**

**Gara interregionale a Boccette**

**SABATO e DOMENICA si gioca al D.L.F. di Ancona**

**GIORNATA di GARA**

-LUNEDI'	13-11-00	ore 20,30
-MARTEDI'	14-11-00	ore 20,30
-MERCOLEDI'	15-11-00	ore 20,30
-GIOVEDI'	16-11-00	ore 20,30
*SABATO	18-11-00	ore 15,00
*DOMENICA	19-11-00	ore 09,30

**FINALI**

*Domenica 19 Novembre 2000 ore 19,30*

*\*Sabato e Domenica si gioca al D.L.F. di Ancona*

**Norme di partecipazione**

- Medaglia d'oro al 1° e 2° classificato
- Iscrizioni **Bar 14 Febbraio tel 071.85323**  
**DUCA Gianfranco 0368.3255357**
- Iscrizioni entro Domenica 12 Novembre
- Tolleranza 10 minuti max
- I giocatori sono tenuti ad informarsi del proprio sorteggio.
- Vigè regolamento F.I.Bi.S. 1999/2000
- Partite e Finale ai punti 90
- Divisa Nazionale dalla 1° partita

**CENNI**  
s.r.l.



**LAVORAZIONE  
FERRO PER  
L'EDILIZIA**



Via G. Castaldio, 9  
GALAZZANO (E3)  
47031 Rep. San Marino  
Tel. e Fax 0549/905252



**Comitato Ravenna**

**organizza**

**II C.S.B. CIRCOLO CAMPAGNOLO di PIEVE CESATO**

Via Accarisi, 106 - PIEVE CESATO - Tel. 0546/41365

Gara **INTERPROVINCIALE**  
di **BILIARDO a Boccette**  
64 Singoli libera

**FINALE Lunedì 6 Dicembre 1999 ore 20,00**

**Partite ai punti 80 - Finale ai punti 90**

**GIORNATA di GARA**

-LUNEDI'	20-11-00	ore 20,30
-MARTEDI'	21-11-00	ore 20,30
-MERCOLEDI'	22-11-00	ore 20,30
-GIOVEDI'	23-11-00	ore 20,30
-LUNEDI'	27-11-00	ore 20,30
-MARTEDI'	28-11-00	ore 20,30
-MERCOLEDI'	29-11-00	ore 20,30
-GIOVEDI'	30-11-00	ore 20,30

**Albo D'Oro**

- 1996 - FRANCHINI Gianluca**
- 1997 - ZOFFOLI Andrea**
- 1998 - LEONARDI Claudio**
- 1999 - LEONARDI Claudio**

**Norme di partecipazione**

- Premi come da tabella FIBIS
- E' obbligatoria dalla 1° partita la maglia del CSB, scarpe e pantaloni neri
- In caso di maggior numero di iscrizioni si giocherà in altri CSB, quindi i giocatori sono tenuti ad informarsi di persona dell'orario e della sede di gioco.
- I sorteggi saranno effettuati Domenica 19/11/00
- **Isrizioni presso:**  
**Circolo Campagnolo - dalle ore 20 alle ore 24 - tel. 054641365**
- Si gioca su biliardi Artusi
- Partite ai punti 90 Finale ai punti 90

**Il Presidente Regionale  
LANDI Augusto**

**MARI ORTOFRUTTA**  
di Mari Paolo & C. s.n.c.

**COMMERCIO  
PRODOTTI  
ORTOFRUTTICOLI**

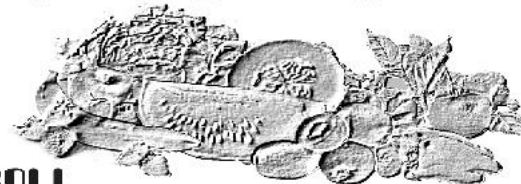

Via Tredonzio, 43 - Tel. 0541.680382 - 47030 Santa Giustina - Rimini  
Sede Secondaria o Dipendenze  
Mercato Ortofrutticolo Rimini - Celle - Tel. 0541 742896



## Comitato Ravenna

organizza

II GABS ENDAS CARRAIE

Via Cella, 567 - Carraie (RA) - Tel. 0544/576501

# GARA INTERPROVINC. A COPPIE 7 MEMORIAL "NEVO BALLARDI"

La gara e' aperta a tutte le categorie

Le coppie non devono essere formate da 2 giocatori di 1 cat.

**FINALE Lunedì' 11 Dicembre 2000 ore 20,30**

**Partite ai punti 80 - Finale ai punti 90**

GIORNATA di GARA		Norme di partecipazione
-GIOVEDI'	30-11-00 ore 20,30	
-LUNEDI'	04-12-00 ore 20,30	
-MARTEDI'	05-12-00 ore 20,30	
-MERCOLEDI'	16-12-00 ore 20,30	
Con la collaborazione del Comitato F.I.Bi.S. - Ravenna - Pres. Reg. Emilia Romagna Pres.Prov Ravenna Augusto LANDI Piero SAVIOTTI		

**Z S**  
**ZAVAGLIA SERGIO**  
**& C S.A.S.**  
**COMMERCIO INGROSSO PRODOTTI ORTOFRUTTICOLI**

Mercato Ortofrutticolo Box 25-27-29-31 RIMINI  
Tel. e Fax 0541/740265 - 740418



## Comitato Forlì/Cesena

organizza

II C.S.B. LEVANTE

Via della Pace, 21 - Savignano sul R. (FO) - Tel. 0541/945552

# 3 Trofeo

## Fiera di S.LUCIA

Gara Interprovinciale di bocchette a coppie

64 coppie di 2 e 3 categoria

**FINALE Mercoledì' 13 Dicembre 2000 ore 20,00**

**Partite ai punti 80 - Finale ai punti 90**

GIORNATA di GARA		Norme di partecipazione
-SABATO	02-12-00 ore 14,30	
-SABATO	02-12-00 ore 20,30	
-MARTEDI'	05-12-00 ore 20,30	
-GIOVEDI'	07-12-00 ore 20,30	
-SABATO	09-12-00 ore 14,30	
-SABATO	09-12-00 ore 20,30	
-LUNEDI'	11-12-00 ore 20,30	
-MARTEDI'	12-12-00 ore 20,30	



- ANTIFURTO
  - ANTINCENDIO
  - SISTEMI SENZA FILI
  - TV. C.C.
  - BUSSOLE ANTIRAPINA
  - ANTITACCHEGGIO
  - GESTIONE HOTEL
- Impianti speciali di sicurezza:
- BANCARIA
  - COMMERCIALE
  - INDUSTRIALE
  - CONTROLLO ACCESSI



CONCESSIONARIA DI ZONA:



**PREVENTIVI GRATUITI**

RIMINI - Via di Mezzo, 13 ☎ (0541) 77 86 05 - Fax 790566  
PRONTO INTERVENTO 24 ORE SU 24 ☎ (0541) 5 24 91





**Comitato Forlì/Cesena**

**organizza**

**Il C.S.B. SANTANGIOLESE**

Via Volta, 22 - SANT'ANGELO di GATTEO (FO) - Tel. 0541/818604

Gara INTERPROVINCIALE a Coppie di 2 e 3 cat.

**1 Trofeo "CINTI Giuliana"**

**FINALE Martedì 19 Dicembre 1999 ore 20,30**

**La coppia può essere formata da due giocatori di 2/3 - 3/3 (no 2/2)**

GIORNATA di GARA		Norme di partecipazione
-MARTEDÌ	05-12-00 ore 20,30	- Premi come da tabella FIBiS 2000/2001
-SABATO	09-12-00 ore 14,30	- E' obbligatoria dalla 1° partita la maglia del CSB, scarpe e pantaloni neri
-SABATO	09-12-00 ore 20,30	- I giocatori sono tenuti ad informarsi dell'orario di gioco.
-LUNEDÌ	11-12-00 ore 20,30	- Chiusura iscrizioni Venerdì 1/12/2000 ore 24
-MARTEDÌ	12-12-00 ore 20,30	- <b>Iscrizioni presso:</b>
-MERCOLEDÌ	13-12-00 ore 20,30	- <b>C.S.B. Santangiolese tel. 0541.818604</b>
-GIOVEDÌ	14-12-00 ore 20,30	- Si gioca su biliardi Artusi
-LUNEDÌ	18-12-00 ore 20,30	- Partite ai punti 80 Finalissima ai punti 90
<b>FINALE MARTEDÌ 19 Dicembre 2000 ore 20,30</b>		- La coppia iscritta alla gara non può cancellarsi. Prima del sorteggio dandone comunicazione al responsabile di gara.



**Pasticceria - Bar BELLE EPOQUE snc di Casadei M.  
Via Panzini, 29 - 47900 Rimini**

**SERVIZIO A DOMICILIO - BUFFET PER CERIMONIE  
DOLCE E SALATO**

**TEL. 0541.772297 - CELL. 335.5247212**



**Comitato Ravenna**

**organizza**

**Il C.S.B. "ARCI FIUMAZZO"**

Via Borse, 115 - ALFONSINE -(RA) - tel. 0544.81384

**Gara INTERPROVINCIALE 64 singoli**

**TROFEO Bar FIUMAZZO**

*Aperta a tutte le categorie*

**FINALE - Mercoledì 20 Dicembre 2000 ore 20,30**

GIORNATA di GARA		Norme di partecipazione
-MARTEDÌ	12-12-00 ore 20,30	- Montepremi ed iscrizioni come da tabella FIBiS
-MERCOLEDÌ	13-12-00 ore 20,30	- Si gioca in divisa dalla 1ª partita
-LUNEDÌ	18-12-00 ore 20,30	- Vigè il regolamento FIBiS 1999/2000
-MARTEDÌ	19-12-00 ore 20,30	- I giocatori sono tenuti ad informarsi dell'orario e della sede di gioco.
		- <b>La competizione si svolgerà interamente al C.S.B. FIUMAZZO</b>



FILATI  
CUCIRINI  
TRE STELLE

**ELLEGI-DUE**

**ACCESSORI DI MERCERIA PER L'INDUSTRIA  
DELL'ABBIGLIAMENTO  
MAGLIERIA - PELLETERIA - CALZATURE - SALA TAGLIO**



ELLEGI-DUE S.A.S. DI BRASCHI DANIELA & C.  
47900 Rimini - Via Coriano, 58 - Gros blocco 92/I (C.P. 65)  
Tel. 0541.386551 - Fax 0541.386247  
[www.ellegidue.it](http://www.ellegidue.it) - E-mail: [info@ellegidue.it](mailto:info@ellegidue.it)



 **B.D.L. srl**



  
**di lenardo**  
IMPORT EXPORT



Centro  
Agro  
Alimentare  
Riminese

SEDI OPERATIVE:  
Via Emilia Vecchia, 75 - 47823 RIMINI  
Tel. 0541 681618 683863 - Fax 0541 681513

SEDE AMMINISTRATIVA:  
Vl° Strada, 1 Z.I. Padova - Tel. 049/8089099



**COPPA delle COPPE**  
**1° Prova**

**RAVENNA**  
**Classifica Finale**

1) DRAGHETTI L	BO	M	punti 14
2) BENEDETTI F.	RA	2°	punti 11
3) MESSORI A	R.E.	M	punti 8
3) CORBELLI O..	RN	1°	punti 8
5) MORSIANI G.	RA	1°	punti 6
5) LORETI M..	Imola	M	punti 6
5) POLETO F.	VE	1°	punti 6
5) FABBRI M..	FO	M	punti 6
9) GRAFFIEDI C	RA	2°	punti 4
9) SORRENTI G.	GE	1°	punti 4
9) MAGNANI M.	FO	2°	punti 4
9) GIANNETTA G.	RN	1°	punti 4
9) GNAGNARELLI	SA	1°	punti 4
9) SARTIRANI D.	BG	1°	punti 4
9) FOIERA M.	FO	1°	punti 4
9) CAPPELLI R.	RA	2°	punti 4
17) RAVAIOLI R.	RA	1°	punti 3
17) MARANI M.	FE	1°	punti 3
17) BELLINI P.	FI	2°	punti 3
17) LINARI R.	RA	1°	punti 3
17) QUERZOLA G.	BO	1°	punti 3
17) ALVISI V.	BO	1°	punti 3
17) RICCI A	FO	M	punti 3
17) MARINI A.	FO	1°	punti 3
17) BANDINI A.	RA	1°	punti 3
17) TAMANTI F.	RA	3°	punti 3
17) LIZZI B.	RA	1°	punti 3
17) BROIDO	AL	1°	punti 3
17) RAGNI M.	PG	M	punti 3
17) CHINELLATO L.	VE	M	punti 3
17) PARMA F.	BO	1°	punti 3
17) POLISINI D	RA	2°	punti 3
33) MAZZETTI R.	PG	2°	punti 2
33) BARTOLINI L.	Imola	2°	punti 2



**COPPA delle COPPE**  
**2° Prova**

**MACERATA**  
**Classifica Finale**

1) MINOCCHERI J	FO	N	punti 14
2) CASADEI L.	Imola	N	punti 11
3) MONTALETTI M	FO	N	punti 8
3) MERLONI M.	FO	N	punti 8
5) MAZZETTI R.	PG	1°	punti 6
5) BIANCHI I.	MC	2°	punti 6
5) PASINELLI M.	BG	1°	punti 6
5) PERUGINI F.	RN	M	punti 6
9) REPETTO L.	AL	1°	punti 4
9) FRANCHINI GL.	RA	1°	punti 4
9) GIUSTIGNANI	Imola	2°	punti 4
9) LEONARDI C.	FO	M	punti 4
9) FERRI F.	AN	1°	punti 4
9) POLETO F.	VE	1°	punti 4
9) ZOFFOLI M.	FO	N	punti 4
9) SARTIRANI O	BG	1°	punti 4
17) MOLDUZZI L.	RA	N	punti 3
17) PAGANELLI M.	FO	2°	punti 3
17) PADERNI C.	BO	1°	punti 3
17) GRAFFIEDI C.	RA	2°	punti 3
17) TAMANTI P.	RA	2°	punti 3
17) BALESTRAZZI	R.E.	2°	punti 3
17) FOGANTE C.	MC	2°	punti 3
17) CICALI M.	Siena	2°	punti 3
17) LOCCHI M	PG	2°	punti 3



Una pubblicità conveniente - Riprodichiamo qualsiasi stampa - Piccole quantità

**Personalizza:**

bustine zucchero - selezione dolcificanti profumata - cioccolato - caramello  
confetti - saccaroidi - favegliofo fast food - favegliofo  
burra pergostrate con favegliofo

P.zza S. Aldeide, 1 - 47824 POGGIO BERNI (RN) - Tel. 0541 829284 - Fax 0541 629150  
E-mail: zucchero@personalzucchero.com - http://www.personalzucchero.com



**TRASPORTI - TRASLOCCHI**  
**SGOMBERO CANTINE**

☎ 0335 6435239





**COPPA delle COPPE  
3° Prova**

**POGGIBONSI (Firenze)  
Classifica Finale**

1) MOLDUZZI L.	RA	N	punti 14
2) PETRINI F.	RA	2°	punti 11
3) LEONARDI C.	FO	M	punti 8
3) BAGLI S.	RN	2°	punti 8
5) NASI P.	RE	1°	punti 6
5) ZOFFOLI M.	FO	N	punti 6
5) PALAZZESI A.	MC	M	punti 6
5) MINUCELLI G.	VE	2°	punti 6
9) DRAGHETTI L.	BO	M	punti 4
9) ROSA E.	RN	M	punti 4
9) ORLANDI L.	FO	M	punti 4
9) CAPPELLI K.	RA	F	punti 4
9) CRISTOFORI R.	RA	F	punti 4
9) BALDASSARRI	Imola	M	punti 4
9) REPETTO L.	AL	1°	punti 4
9) LISI GL.	RM	1°	punti 4
17) MERLONI L.	FO	2°	punti 3
17) NADERI A.	PG	1°	punti 3
17) SORRENTI G.	GE	M	punti 3
17) LINARI R.	RA	1°	punti 3
17) FELICI P.	RN	2°	punti 3
17) ALVISI V.	BO	1°	punti 3
17) GIACCHINI V.	RA	2°	punti 3
17) GRAFFIETI C.	RA	2°	punti 3
17) LOCCHI M.	PG	2°	punti 3
17) MARZI F.	PG	2°	punti 3
17) BAGHINI M	RM	1°	punti 3
17) LELLI D.	RA	1°	punti 3
17) TAMANTI P.	RA	3°	punti 3
17) PADOAN R.	FO	1°	punti 3



**COPPA delle COPPE  
Classifica generale  
dopo 3 prove  
Ra - Mc - Fi**

1) DRAGHETTI L.	BO	M	punti 18
2) MOLDUZZI L.	RA	N	punti 17
3) MINOCCHERI J	FO	N	punti 14
4) LEONARDI C.	FO	M	punti 12
5) CASADEI L.	Imola	N	punti 11
6) BENEDETTI F.	RA	2°	punti 11
7) PETRINI F.	RA	2°	punti 11
8) ZOFFOLI M.	FO	N	punti 10
9) GRAFFIETI C.	RA	2°	punti 10
10) POLETTI F.	VE	1°	punti 10
11) MAZZETTI R.	PG	1°	punti 9
12) TAMANTI P.	RA	2°	punti 9
13) MONTALETTI	FO	N	punti 8
14) MESSORI A	R.E.	M	punti 8
15) BAGLI S.	RN	2°	punti 8
16) CORBELLI O..	RN	1°	punti 8
17) MERLONI M.	FO	N	punti 8
18) REPETTO L.	AL	1°	punti 8
19) CAPPELLI K	RA	F	punti 8
20) SORRENTI G.	GE	M	punti 7
21) PERUGINI F.	RN	M	punti 6
22) LOCCHI M.	PG	2°	punti 6
23) ALVISI V.	BO	1°	punti 6
24) LINARI R.	RA	1°	punti 6
25) FABBRI M..	FO	M	punti 6
26) LORETI M..	Imola	M	punti 6
27) MORSIANI G.	RA	1°	punti 6
28) MINUCELLI G.	VE	2°	punti 6
29) PALAZZESI A.	MC	M	punti 6
30) BIANCHI I.	MC	2°	punti 6
31) NASI P.	R.E.	1°	punti 6
9) GIANNETTA G.	RN	1°	punti 5

Seguono N° 10 giocatori con punti 4  
N° 13 giocatori con punti 3

# MAGAZZINI GENERALI del MOBILE

**Via Ausa, 85 (Superstr. Rimini - S. Marino Km. 7)  
47852 CERASOLO DI CORIANO (RN) - Tel. 0541/756786**

**I PREZZI CHE HAI  
SEMPRE SOGNATO**

**PRONTA CONSEGNA  
PAGAMENTI RATEALI FINO A 48 MESI**

**Aperto dalle 9.00 alle 12.30 e dalle 15.00 alle 19.00  
Chiuso per turno venerdì - Aperto domenica pomeriggio**



TV Satellite

**Cucina rapida, dolci e capricci**

Centro LE FONTANE  
Via Nuova Circonvallazione, 57/B - Tel. 0541/777453

