

# C.R.I.B.

Centro Raccolta Informazioni Billardo

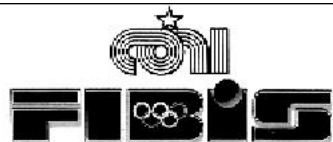

FEDERAZIONE ITALIANA BILIARDO SPORTIVO

# ITALCAR

## SPECIALISTA DELL'USATO

### VEICOLI INDUSTRIALI E COMMERCIALI

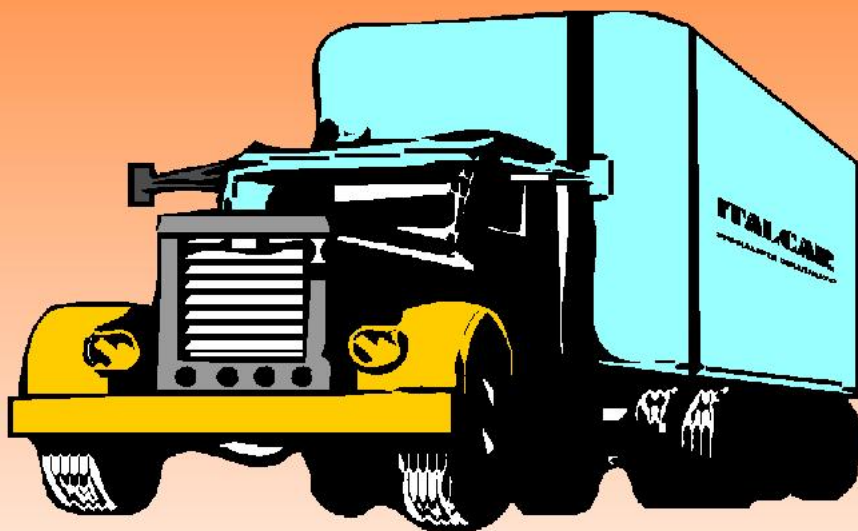

S.S. Adriatica 16 Via Popilia, 275  
47812 Torre Pedrera (Rimini)

Tel. 0541.722536-722554 - Fax 0541.722554  
Cell. 335.7629316

Anno 01 - Numero 18 - del 02 Aprile 2000

# B.D.L. srl



Centro  
Agro  
Alimentare  
Riminese

SEDI OPERATIVE:  
Via Emilia Vecchia, 75 - 47823 RIMINI  
Tel. 0541 681618 683863 - Fax 0541 681513

SEDE AMMINISTRATIVA:  
VI<sup>a</sup> Strada, 1 Z.I. Padova - Tel. 049/8089099

# CAMPIONATO Romagnolo SQUADRE di GORIZIANA

Vi presentiamo la classifica finale e le statistiche della serie A girone A con le relative vittorie, sconfitte e pareggi sia in casa che fuori casa. di tutte le squadre del girone.

## VINCITRICE del girone "A" di Goriziana

Statistiche e formazione della SQUADRA

1999-00 ( 8 squadre ) cod. 807 PINARELLA (Cervia) girone A

COD.	SQUADRA	INCONTRI	in casa		in trasferta		totale		Punti			
			V.	N.	P.	V.	N.	P.		V.	N.	P.
807	PINARELLA	14	5	1	1	4	1	2	9	2	3	38
800	CIRC.SPORT 1 (Ra)	14	2	4	1	5	2	0	7	6	1	38
801	EUROPA (Ravenna)	14	4	2	1	3	2	2	7	4	3	34
806	SIMBOL (Faenza)	14	3	1	3	5	1	1	8	2	4	33
802	Bar ASBI (Imola)	14	4	0	3	2	2	3	6	2	6	31
804	Circ.SPORT 2 (Ra)	14	2	2	3	2	3	2	4	5	5	27
805	GIOVECCA (Lugo)	14	1	1	5	0	1	6	1	2	11	12
803	DONATI (Faenza)	14	1	2	4	0	1	6	1	3	10	11

## VINCITRICE del girone "D" di Goriziana

1999-00 ( 8 squadre ) cod. 828 COLOMBARINA (Coriano) girone D

COD.	SQUADRA	INCONTRI	in casa		in trasferta		totale		Punti			
			V.	N.	P.	V.	N.	P.		V.	N.	P.
828	COLOMBARINA	14	6	1	0	5	2	0	11	3	0	45
832	FILON (Rimini)	14	6	0	1	5	1	1	11	1	2	40
829	CENTRAL BAR	14	4	2	1	3	3	1	7	5	2	35
833	Bar ANNA (Rimini)	14	4	1	2	3	0	4	7	1	6	30
830	MOKA SIR'S (R.S.M.)	14	3	3	1	2	1	4	5	4	5	28
834	Bar BAFFO (Rimini)	14	1	2	4	1	2	4	2	4	8	19
831	Bar ELIO 2 (Viserba)	14	2	0	5	0	0	7	2	0	12	14
827	Bar ELIO 1 (Viserba)	14	1	1	5	0	1	6	1	2	11	13

**CRIB**  
Centro Raccolta Italiana Biliardo

**CRIB**  
Centro Raccolta Italiana Biliardo

## RITA & MAURIZIO

### Frutta e Verdura

Via Ariete n° 25/A

Tel. 0541/770341

SPESA A  
DOMICILIO

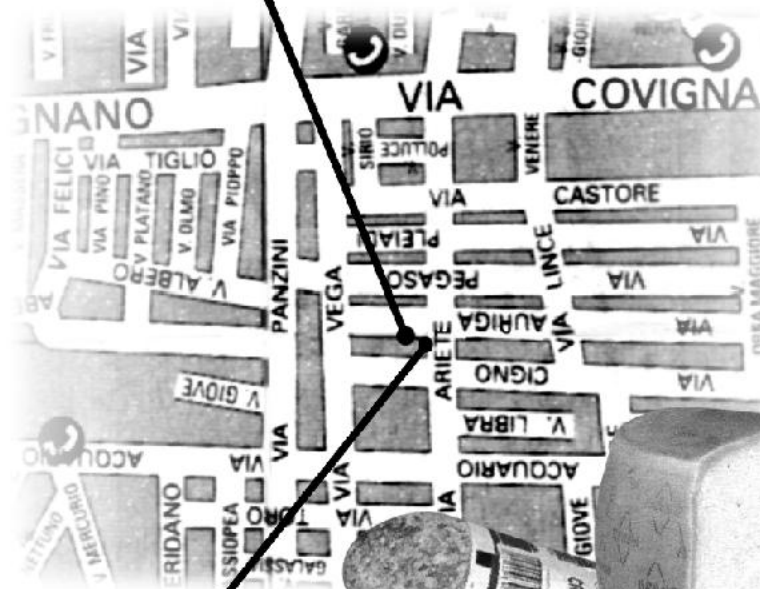

**Grand  
Gourmet**

Specialità Alimentari  
e Salumi, Formaggi

Via Ariete, 25

Tel. 0541790020

**Risultati e Classifiche - del 21/03/2000 - 12° giornata  
GORIZIANA girone A**

CIRC.SPORT 1 (Ravenna)	- EUROPA (Ravenna)	2 - 2
GIOVECCA (Lugo)	- Circ.SPORT 2 (Ravenna)	0 - 4
Bar ASBI (Imola)	- DONATI (Faenza)	4 - 0
PINARELLA (Cervia)	- SIMBOL (Faenza)	1 - 3

**Classifica**

CIRC.SPORT 1 (Ravenna)	.....p. 32
EUROPA (Ravenna)	.....p. 32
PINARELLA (Cervia)	.....p. 28
Circ.SPORT 2 (Ravenna)	.....p. 26
SIMBOL (Faenza)	.....p. 26
Bar ASBI (Imola)	.....p. 23
DONATI (Faenza)	.....p. 11
GIOVECCA (Lugo)	.....p. 10

**Prossimo turno: 29/03/00**

Circ.SPORT 2 (Ravenna)	- PINARELLA (Cervia)
Bar ASBI (Imola)	- EUROPA (Ravenna)
SIMBOL (Faenza)	- GIOVECCA (Lugo)
DONATI (Faenza)	- CIRC.SPORT 1 (Ravenna)

**Risultati e Classifiche - del 21/03/2000 - 14° giornata  
GORIZIANA girone B**

ITALIA 1 (Predappio)	- ENDAS MARINI (Forli)	0 - 4
LE TERRAZZE (Cesena)	- Past.AMADORI (S.Mart)	2 - 2
Circ.CITT.(Forlim)	- FIUMANA (Forli)	2 - 2
GALLIANO PARK (Ronco)	- ENDAS (Villagrappa)	1 - 3
RIPOSO	- ITALIA 2 (Predappio)	0 - 0

**Classifica**

LE TERRAZZE (Cesena)	.....p. 35
Past.AMADORI (S.Mart)	.....p. 34
Circ.CITT.(Forlim)	.....p. 30
ENDAS MARINI (Forli)	.....p. 30
FIUMANA (Forli)	.....p. 22
ITALIA 1 (Predappio)	.....p. 21
ENDAS (Villagrappa)	.....p. 15
ITALIA 2 (Predappio)	.....p. 14
GALLIANO PARK (Ronco)	.....p. 7

**Prossimo turno: 29/03/00**

ITALIA 1 (Predappio)	- GALLIANO PARK (Ronco)
ENDAS MARINI (Forli)	- Circ.CITT.(Forlim)
ENDAS (Villagrappa)	- RIPOSO
FIUMANA (Forli)	- LE TERRAZZE (Cesena)
Past.AMADORI (S.Mart)	- ITALIA 2 (Predappio)

**@CentralBar**  
Rivabella/Rimini

**CON 3 BILIARDI  
INTERNAZIONALI  
ARTUSI**

**LOCALE CON ASPIRATORE FUMO  
E CLIMATIZZATORE**

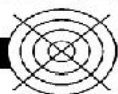

Tutti i lunedì alle ore 21  
GARA DI BILIARDO A BOCCETTE

Per Informazioni:  
Via Toscanelli, 50 - Tel. 0541.21716



**BILIARDI RICCI**

Produzione e vendita biliardi  
anche per abitazioni

- ASSISTENZA
- RIPARAZIONI
- RESTAURI
- ACCESSORI

- BILIARDINI
- CALCIOBALILLA
- PING PONG
- TAVOLI



Via Luigi Einaudi, 11 - 61032 Fano (Pu)  
Tel. 0721.855388 Fax 0721.854313

[www.riccibiliardi.it](http://www.riccibiliardi.it)  
[info@riccibiliardi.it](mailto:info@riccibiliardi.it)



## Risultati e Classifiche - del 21/03/2000 - 12° giornata GORIZIANA girone D

Bar ELIO 1 (Viserba)	- COLOMBARINA (Coriano)	4	-	0
FILON (Rimini)	- Bar ELIO 2 (Viserba)	3	-	1
CENTRAL BAR (Rivabel)	- MOKA SIR'S (R.S.M.)	2	-	2
Bar BAFFO (Rimini)	- Bar ANNA (Rimini)	1	-	3

### Classifica

COLOMBARINA (Coriano)	..... p. 36
FILON (Rimini)	..... p. 34
CENTRAL BAR (Rivabel)	..... p. 30
Bar ANNA (Rimini)	..... p. 26
MOKA SIR'S (R.S.M.)	..... p. 23
Bar ELIO 1 (Viserba)	..... p. 16
Bar BAFFO (Rimini)	..... p. 15
Bar ELIO 2 (Viserba)	..... p. 12

### Prossimo turno: 29/03/00

Bar ELIO 2 (Viserba)	- Bar BAFFO (Rimini)
CENTRAL BAR (Rivabel)	- COLOMBARINA (Coriano)
Bar ANNA (Rimini)	- FILON (Rimini)
MOKA SIR'S (R.S.M.)	- Bar ELIO 1 (Viserba)



# Poliedro

Ristorante - Pizzeria - Osteria

**Via XXVIII Luglio, 218 - CENTRO POLIEDRO  
Borgo Maggiore (R.S.M.) - Tel. 0549.907330**



**CALANDRINI FRUTTA**  
Calandrini Frutta

## CAAR RIMINI



**CAAR** Centro  
Agro  
Alimentare  
Riminese

**Francesco cell. 335. 6656722**  
**Andrea cell. 335. 7051177**  
**Massimiliano cell. 335. 6313350**

Magazzino Tel. & Fax 0541. 625365  
Mercato Tel. & Fax 0541. 681411



# PERSONAL

## zucchero



**P.zza S. Allende, 1 • 47824 Poggio Berni (RN)**  
**Tel. 0541 629284 • Fax 0541 629150**  
**zucchero@personalzucchero.com • www.personalzucchero.com**

# 3 CAMPIONATO Romagnolo SQUADRE A1 (Eccellenza)

Resoconto finale delle squadre vincitrici di girone  
e dei vincitori delle medaglie d'oro del  
3 Campionato Romagnolo

## VINCITRICE di Serie "A 1" Eccellenza

Statistiche e formazione della SQUADRA

1999-00 ( 12 squadre ) cod. 5 TORRE del MORO (Cesena) girone 1

COD.	SQUADRA	INCONTRI	in casa			in trasferta			totale			Punti
			V.	N.	P.	V.	N.	P.	V.	N.	P.	
5	TORRE del MORO	22	8	2	1	6	4	1	14	6	2	87
12	GBC PRESIDENT	22	8	3	0	4	4	3	12	7	3	83
1	EUROPA (Ravenna)	22	9	2	0	4	3	4	13	5	4	79
3	CROAZIA (Lugo)	22	4	6	1	6	3	2	10	9	3	72
11	SPORT (Villamarina)	22	5	2	4	4	5	2	9	7	6	70
10	WALCHIRIA (S.Al.)	22	4	4	3	4	5	2	8	9	5	67
7	FILON (Rimini)	22	3	6	2	2	5	4	5	11	6	63
9	ASIRELLI (Cotign)	22	4	1	6	3	1	7	7	2	13	59
4	ENDAS (Carraie)	22	2	5	4	1	3	7	3	8	11	55
2	EUROPA (Alf)	22	2	3	6	1	5	5	3	8	11	53
8	SETTECROCIARI	22	1	6	4	0	4	7	1	10	11	52
6	PRESIDENT (Ron.)	22	2	4	5	1	2	8	3	6	13	52

### Formazione del TORRE DEL MORO (CESENA)

COD	GIOCATORI	CATEGORIA	GIOC.	VINTE	PERSE
150	BERSANI Valerio	1	9	8	1
384	CICOGNANI Brunal.	N	22	16	6
877	MAZZONI Massimo	2	0	0	0
928	MIZZI Manuel	1	21	16	5
1764	LEONARDI Adler	2	12	7	5
1765	LEONARDI Claudio M	22	17	5	5
1766	MAGNANI James	2	5	2	3
1767	MORO Roberto	2	16	10	6
1768	SEVERI Alberto	2	10	5	5
2040	CAPPELLI Maurizio	2	22	10	12
2041	FOIERA Marco	2	22	18	4
2044	GORI Paolo	2	15	8	7
2400	GARDINI Giampaolo	2	22	12	10

Vi presentiamo le statistiche di tutte le squadre della serie A girone 1 e l'elenco dei giocatori della squadra vincitrice del girone con le relative partite giocate e vinte per ogni singolo giocatore.

## Vincitori della medaglia d'ORO di rendimento (serie A1)

Singolo MOLDUZZI Luca - Bar EUROPA - (Ravenna)

Coppia CASALI Fabrizio - BAGIONINI Evio - Bar Endas CARRAIE - (Ravenna)

Vi presentiamo la classifica finale e le statistiche della serie A girone A con le relative vittorie, sconfitte e pareggi sia in case che fuori casa. di tutte le squadre del girone.

## VINCITRICE di Serie "A" girone A

Statistiche della SQUADRA

1999-00 ( 12 squadre ) cod. 21 EUROPA 1 (Ravenna) girone A

COD.	SQUADRA	INCONTRI	in casa			in trasferta			totale			Punti
			V.	N.	P.	V.	N.	P.	V.	N.	P.	
21	EUROPA 1 (Ra)	22	9	0	2	8	2	1	17	2	3	94
18	PINARELLA 1	22	8	1	2	9	1	1	17	2	3	93
14	CIRC.SPORT 2 (Ra)	22	7	3	1	5	3	3	12	6	4	80
23	ASIRELLI (Cotign)	22	7	1	3	6	2	3	13	3	6	75
16	GATTO NERO	22	5	3	3	7	1	3	12	4	6	75
19	CROAZIA 1 (Lugo)	22	3	3	5	4	3	4	7	6	9	67
17	ENDAS (Carraie)	22	4	2	5	4	3	4	8	5	9	64
20	CIRC.SPORT 1 (Ra)	22	3	1	7	4	2	5	7	3	12	59
22	WALCHIRIA (S.Alb)	22	1	4	6	2	3	6	3	7	12	53
15	EUROPA 2 (Ra)	22	3	2	6	2	2	7	5	4	13	48
13	CROAZIA 2 (Lugo)	22	2	2	7	1	3	7	3	5	14	43
24	ROMEA (Ravenna)	22	0	3	8	3	0	8	3	3	16	41

# ALEX Service

**TRASPORTI - TRASLOCCHI  
SGOMBERO CANTINE**

☎ 0335 6435239

## TRATTORIA DA "LA GISA"



Via Beccadelli, 13 - 47900 RIMINI  
Tel. 0541.50190 - Cell. 0348.7035911

Vi presentiamo la classifica finale e le statistiche della serie A girone B con le relative vittorie, sconfitte e pareggi sia in case che fuori casa, di tutte le squadre del girone.

## VINCITRICE di Serie "A" girone B

Statistiche della SQUADRA

1999-00 ( 12 squadre ) cod. 33 C.CITTADINO 2 (Forlim) girone B

COD.	SQUADRA	INCONTRI	in casa			in trasferta			totale			Punti
			V.	N.	P.	V.	N.	P.	V.	N.	P.	
33	C.CITTADINO 2	22	9	2	0	7	1	3	16	3	3	89
27	BAR JERRY (Forli)	22	7	3	1	7	3	1	14	6	2	83
31	SYMBOL (Faenza)	22	5	5	1	6	2	3	11	7	4	82
32	AL PUNTO Faenz)	22	5	3	3	6	2	3	11	5	6	75
26	BORGO VECCHIO	22	5	2	4	5	3	3	10	5	7	71
25	RIONE GIALLO	22	3	3	5	5	0	6	8	3	11	67
28	MARINI (Forli)	22	6	0	5	1	4	6	7	4	11	63
35	ITALIA (Predappio)	22	5	3	3	2	4	5	7	7	8	60
36	FIUMANA (Forli)	22	3	3	5	4	2	5	7	5	10	58
34	SETTECROCIARI	22	4	3	4	1	4	6	5	7	10	55
30	TORRE (Brisighella)	22	2	2	7	1	3	7	3	5	14	45
29	PRESIDENT	22	2	2	7	0	3	8	2	5	15	44

Vi presentiamo la classifica finale e le statistiche della serie A girone C con le relative vittorie, sconfitte e pareggi sia in case che fuori casa, di tutte le squadre del girone.

## VINCITRICE di Serie "A" girone C

Statistiche della SQUADRA

1999-00 ( 12 squadre ) cod. 40 PERLA VERDE (Ricc.) girone C

COD.	SQUADRA	INCONTRI	in casa			in trasferta			totale			Punti
			V.	N.	P.	V.	N.	P.	V.	N.	P.	
40	PERLA VERDE	22	9	1	1	9	1	1	18	2	2	98
44	NUOVO 1 (S.Maur)	22	8	3	0	7	2	2	15	5	2	88
45	CENTRAL BAR	22	8	1	2	6	2	3	14	3	5	86
42	LATINO (Rimini)	22	7	1	3	4	2	5	11	3	8	69
38	NUOVO 2 (S.Maur)	22	4	4	3	2	6	3	6	10	6	66
46	SPORT (Villamarina)	22	5	4	2	3	3	5	8	7	7	64
47	S.MARGHERITA	22	3	4	4	2	5	4	5	9	8	62
43	LIBERIO (Montal.)	22	4	4	3	2	2	7	6	6	10	62
48	PINARELLA 2	22	4	3	4	3	2	6	7	5	10	58
37	SANTANGIOLESE	22	3	2	6	3	1	7	6	3	13	54
39	P.CESUOLA (Cesen)	22	2	3	6	1	4	6	3	7	12	49
41	BAR PABLO (Cesen)	22	1	2	8	0	2	9	1	4	17	36



Una pubblicità conveniente - Riproduciamo qualsiasi stampa - Piccole quantità

**Personalizza:**

buatine zucchero - salviette detergenti profumate - cioccolatini - caramelle  
confetti - stuzzicadenti - tovagliette fast food - tovaglioli  
buste portaposate con tovagliolo

P.zza S. Allende, 1 - 47824 POGGIO BERNI (RN) - Tel. 0541 829284 - Fax 0541 829150  
E-mail: zucchero@personalzucchero.com - http://www.personalzucchero.com



**Pasticceria - Bar BELLE EPOQUE snc di Casadei M.**  
**Via Panzini, 29 - 47900 Rimini**

**SERVIZIO A DOMICILIO - BUFFET PER CERIMONIE**  
**DOLCE E SALATO**

**TEL. 0541.772297 - CELL. 335.5247212**



di ARLOTTI FIORENZO & C.



**VENDITA E ASSISTENZA PNEUMATICI**  
**DI TUTTE LE MARCHE**

Via Flaminia, 78/A - 47900 RIMINI - Tel. 0541/384213

**PERUGINI**  
VENDITA-RIPARAZIONE-NOLEGGIO  
**BILIARDI**



**FORLI' Telefono 0543/780689-781541**

Vi presentiamo la classifica finale e le statistiche della serie B girone A con le relative vittorie, sconfitte e pareggi sia in case che fuori casa, di tutte le squadre del girone.

## VINCITRICE di Serie "B" girone A

Statistiche della SQUADRA

1999-00 ( 12 squadre ) cod. 53 ASIRELLI (Cotign) girone A

COD.	SQUADRA	INCONTRI	in casa			in trasferta			totale			Punti
			V.	N.	P.	V.	N.	P.	V.	N.	P.	
53	ASIRELLI (Cotign)	22	8	2	1	8	1	2	16	3	3	87
49	SYMBOL (Faenza)	22	8	3	0	5	4	2	13	7	2	85
55	RIONE GIALLO	22	5	1	5	5	3	3	10	4	8	71
54	PIEVE CESATO )	22	4	4	3	5	3	3	9	7	6	70
58	GATTO NERO	22	5	4	2	2	6	3	7	10	5	69
50	CIRC.SPORT (Ra)	22	3	5	3	4	4	3	7	9	6	69
60	VILLANINA	22	5	4	2	2	3	6	7	7	8	66
59	BORGIO TULIERO	22	4	2	5	3	4	4	7	6	9	65
57	EUROPA 2 (Ra)	22	6	2	3	2	3	6	8	5	9	63
56	DONATI (Faenza)	22	6	2	3	1	2	8	7	4	11	57
51	EUROPA 1 (Ra)	22	3	4	4	1	2	8	4	6	12	54
52	WALCHIRIA	22	0	4	7	0	2	9	0	6	16	36

## MARI ORTOFRUTTA

di Mari Paolo & C. S.N.C.

COMMERCIO  
PRODOTTI  
ORTOFRUTTICOLI

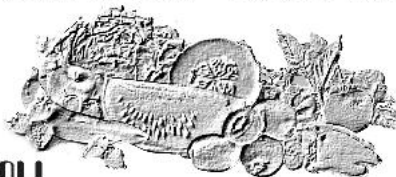

Via Tredonzio, 43 - Tel. 0541.680382 - 47030 Santa Giustina - Rimini  
Sede Secondaria o Dipendenze  
Mercato Ortofrutticolo Rimini - Celle - Tel. 0541 742896



## ADRIA LIFT

di Gregori Damiano

Telefono 0336/931779

assistenza tecnica ascensori, montacarichi e montascale

Vi presentiamo la classifica finale e le statistiche della serie B girone B con le relative vittorie, sconfitte e pareggi sia in case che fuori casa, di tutte le squadre del girone.

## VINCITRICE di Serie "B" girone B

Statistiche della SQUADRA

1999-00 ( 12 squadre ) cod. 62 Bar 2002 (Ronco) girone B

COD.	SQUADRA	INCONTRI	in casa			in trasferta			totale			Punti
			V.	N.	P.	V.	N.	P.	V.	N.	P.	
62	Bar 2002 (Ronco)	22	7	4	0	5	3	3	12	7	3	80
63	C.CITTADINO	22	8	2	1	4	6	1	12	8	2	78
68	P.AMADORI	22	5	4	2	6	4	1	11	8	3	68
69	ENDAS (Villagrappa)	22	5	5	1	2	4	5	7	9	6	65
70	MARINI (Forlì)	22	6	3	2	5	2	4	11	5	6	64
67	C.BALDUCCI 1	22	2	4	5	5	4	2	7	8	7	62
64	P.RIVALTA (Forlì)	22	4	5	2	3	4	4	7	9	6	61
66	FIUMANA (Forlì)	22	4	2	5	2	6	3	6	8	8	57
61	C.BALDUCCI 2	22	1	6	4	2	2	7	3	8	11	47
65	ITALIA (Predappio)	22	0	6	5	1	4	6	1	10	11	43
71	PRESIDENT (Ronco)	22	1	2	8	0	4	7	1	6	15	35

## Adriatica funghi s.r.l.



PRODOTTI D'ELITE  
PER GENTE SPECIALE

**SPECIALISTA DELL'USATO**  
VEICOLI INDUSTRIALI E COMMERCIALI

## ITALCAR



Via Nuova Circonvallazione, 53 - 47900 RIMINI  
Tel. 0541/774001-770068 - Fax 0541/774001  
Tel. Auto 0335/8179135

Vi presentiamo la classifica finale e le statistiche della serie B girone C con le relative vittorie, sconfitte e pareggi sia in case che fuori casa. di tutte le squadre del girone.

## VINCITRICE di Serie "B" girone C

Statistiche della SQUADRA

1999-00 ( 12 squadre ) cod. 80 SPORT 1 (Villamarina) girone C

COD.	SQUADRA	INCONTRI	in casa			in trasferta			totale			Punti
			V.	N.	P.	V.	N.	P.	V.	N.	P.	
80	SPORT 1 (Villam.)	22	8	2	1	7	2	2	15	4	3	82
78	POLISPORT.(Ront)	22	7	4	0	7	2	2	14	6	2	81
74	TROTTO (Forlimp)	22	7	2	2	6	4	1	13	6	3	75
82	MINOIA GOMME	22	5	5	1	6	3	2	11	8	3	73
73	4 TORRI (cesena)	22	5	5	1	3	7	1	8	12	2	67
75	SETTECROCIARI	22	5	4	2	0	7	4	5	11	6	61
72	ARCI (S.Vittore)	22	2	5	4	3	3	5	5	8	9	53
79	C.CITTADINO 1	22	1	5	5	2	3	6	3	8	11	46
77	CACCIATORE	22	1	6	4	0	4	7	1	10	11	42
76	ENDAS (Forlimp)	22	1	3	7	0	5	6	1	8	13	41
81	GATTOLINO (2)	22	1	3	7	0	4	7	1	7	14	39

Vi presentiamo la classifica finale e le statistiche della serie B girone D con le relative vittorie, sconfitte e pareggi sia in case che fuori casa. di tutte le squadre del girone.

## VINCITRICE di Serie "B" girone D

Statistiche della SQUADRA

1999-00 ( 12 squadre ) cod. 88 PINARELLA (Cervia) girone D

COD.	SQUADRA	INCONTRI	in casa			in trasferta			totale			Punti
			V.	N.	P.	V.	N.	P.	V.	N.	P.	
88	PINARELLA	22	6	3	2	4	5	2	10	8	4	66
92	AUTOSTRADA	22	4	7	0	6	4	1	10	11	1	66
90	NUOVO (S.Mauro)	22	6	4	1	3	6	2	9	10	3	63
89	SANTANGIOLESE	22	4	5	2	3	7	1	7	12	3	61
86	SPORT 2 (Villamar.)	22	3	7	1	4	5	2	7	12	3	60
87	GATTOLINO (1)	22	4	4	3	3	4	4	7	8	7	57
93	BAR OASI (Cervia)	22	2	4	5	2	3	6	4	7	11	44
84	LIBERIO (Montalet)	22	3	4	4	2	5	4	5	9	8	44
83	AMATI (Montalb)	22	0	7	4	0	6	5	0	13	9	42
91	SPORT (Gatteo)	22	1	4	6	1	4	6	2	8	12	37

**PERUGINI**  
VENDITA-RIPARAZIONE-NOLEGGIO  
**BILIARDI**



FORLÌ Telefono 0543/780689-781541



Sviluppo Software  
Integrazione di Sistemi  
Consulenza e Servizi  
Centro di Formazione

IL TUO PARTNER  
PER  
L'ERA DIGITALE

**Adobe** Solutions Network  
**EIZO**  
**intel**  
**metrex** (Digital Video Solutions)

Via A. Murri, 104/A - 40137 Bologna (BO)  
Tel: 051/6053429 email: info@pegasoft.biz  
**WWW.PEGASOFT.BIZ**



**G. CAPPELLI**  
Gioielleria  
Orologeria



Via G. Garibaldi, 112  
47900 RIMINI  
Tel. 0541/785017



**ZONZINI**

VINI • LIQUORI • BIBITE • DOLCIUMI

SERVIZIO A DOMICILIO

ZONZINI SILVANO e ANTONELLA  
Via 4 Giugno - 47031 Serravalle R.S.M. - Tel. 0549/901844-900367, Fax 0549/901848



Vi presentiamo la classifica finale e le statistiche della serie B girone E con le relative vittorie, sconfitte e pareggi sia in casa che fuori casa, di tutte le squadre del girone.

## VINCITRICE di Serie "B" girone E

Statistiche della SQUADRA

1999-00 ( 12 squadre ) cod. 101 BAR CITY (Riccione) girone E

COD.	SQUADRA	INCONTRI	in casa			in trasferta			totale			Punti
			V.	N.	P.	V.	N.	P.	V.	N.	P.	
101	BAR CITY (Ricc.)	22	7	3	1	5	4	2	12	7	3	71
94	PERLA VERDE 2	22	7	4	0	4	2	5	11	6	5	66
100	PERLA VERDE 1	22	5	5	1	5	5	1	10	10	2	65
104	BAR FILON (Rn)	22	5	5	1	3	4	4	8	9	5	58
103	TOP TEN (Ricc.)	22	4	4	3	2	6	3	6	10	6	56
102	CAFFET.2000	22	2	6	3	2	4	5	4	10	8	49
96	Bar ANNA (Rimini)	22	3	4	4	1	8	2	4	12	6	49
95	PLUTONE (Rimini)	22	4	4	3	0	6	5	4	10	8	48
98	GRAN CAFFE' (RSM)	22	3	4	4	1	3	7	4	7	11	40
99	Bar BAFFO (Rimini)	22	1	6	4	1	3	7	2	9	11	38

## Vincitori della medaglia d'ORO di rendimento (serie C gir. H)

Singolo ANDRUCCIOLI Luciano - Bar CITY - (Riccione)

Coppia CIRCIELLO - AGOSTINIS. - Bar CITY - (Riccione)



# ADRIA LIFT

di Gregori Damiano

Telefono 0336/931779

**assistenza tecnica ascensori, montacarichi e montascale**

# EROTIC VIDEO SHOP

# MILLE VOGLIE

Sconti particolari  
agli associati FIBIS



**IL NEGOZIO PIÙ  
FORNITO DI RIMINI DI  
VIDEOCASSETTE HARD  
DI TUTTI I GENERI,  
NAZIONALI E  
D'IMPORTAZIONE**

orario :  
9.30-12.30/15-20  
chiuso il lunedì mattina

47037 Rimini  
tel.0541/775073  
via Orsi<sup>Ang.</sup> via De Conti  
(traversa via Marecchiese direz. centro)

Vi presentiamo la classifica finale e le statistiche della serie C girone A con le relative vittorie, sconfitte e pareggi sia in case che fuori casa, di tutte le squadre del girone.

## VINCITRICE di Serie "C" girone A

Statistiche della SQUADRA

1999-00 ( 12 squadre ) cod. 106 GRANAROLO 1 (Faenza) girone A

COD.	SQUADRA	INCONTRI	in casa			in trasferta			totale			Punti
			V.	N.	P.	V.	N.	P.	V.	N.	P.	
106	GRANAROLO 1	22	9	1	1	9	2	0	18	3	1	96
110	FIORI 1 (Faenza)	22	9	2	0	6	3	2	15	5	2	86
111	STUOIE 1 (Lugo)	22	5	4	2	6	3	2	11	7	4	75
113	GIOVECCA 2 (Lugo)	22	6	3	2	3	5	3	9	8	5	63
114	PIEVE CESATO	22	7	2	2	3	2	6	10	4	8	62
112	VILLA FRANCHI	22	5	2	4	2	3	6	7	5	10	53
108	BORGO TULIERO	22	2	7	2	2	3	6	4	10	8	53
107	SYMBOL (Faenza)	22	2	4	5	2	6	3	4	10	8	53
105	DONATI (Faenza)	22	4	4	3	1	4	6	5	8	9	50
97	SANTANDREA	22	1	3	7	1	2	8	2	5	15	42
109	VILLANINA (Riolo)	22	2	2	7	0	1	10	2	3	17	27

Vi presentiamo la classifica finale e le statistiche della serie C girone B con le relative vittorie, sconfitte e pareggi sia in case che fuori casa, di tutte le squadre del girone.

## VINCITRICE di Serie "C" girone B

Statistiche della SQUADRA

1999-00 ( 12 squadre ) cod. 118 GIOVECCA 1 (Lugo) girone B

COD.	SQUADRA	INCONTRI	in casa			in trasferta			totale			Punti
			V.	N.	P.	V.	N.	P.	V.	N.	P.	
118	GIOVECCA 1 (Lugo)	22	10	1	0	9	2	0	19	3	0	100
124	ENDAS (Carraie)	22	4	4	3	4	6	1	8	10	4	69
121	CIRC.SPORT (Ra)	22	5	5	2	4	4	3	9	9	5	65
117	STUOIE 2 (Lugo)	22	4	5	2	5	3	3	9	8	5	65
116	BOCCIOF.(Massal)	22	4	5	2	5	4	2	9	9	4	64
119	ROMEA (Ravenna)	22	5	4	2	4	5	2	9	9	4	64
122	GRANAROLO 2	22	4	5	2	2	3	6	6	8	8	60
120	GATTO NERO	22	3	4	4	2	5	4	5	9	8	55
123	WALCHIRIA (S.Al)	22	2	3	6	2	4	6	4	7	12	46
115	FIORI 2 (Faenza)	22	1	3	7	1	3	7	2	6	14	41
125	BORSA (Fusignano)	22	1	2	8	0	2	9	1	4	17	31

# ATP ADR

Collaudi e rinnovi ATP  
Collaudi e consulenza ADR  
Rinnovi Triennali Cisterne  
Corsi rilascio patentino ADR  
Agenzia Pratiche Auto  
Collaudi PED e TPED  
Taratura Termometri ISO

**CENTRO PROVE A.T.P. sas**  
di Spinelli Paolo e Marco & C

**Tel./Fax 0547 318988**

Via R. Mattioli 19 - Z.I. Pievesistina - 47020 Cesena  
e-mail: lspinelli@libero.it

# BILIARDI RICCI

Produzione e vendita biliardi  
anche per abitazioni

- ASSISTENZA
- RIPARAZIONI
- RESTAURI
- ACCESSORI

- BILIARDINI
- CALCIOBALLA
- PING PONG
- TAVOLI



Via Luigi Einaudi, 11 - 61032 Fano (Pu)  
Tel. 0721.855388 Fax 0721.854313

[www.riccibiliardi.it](http://www.riccibiliardi.it)  
[info@riccibiliardi.it](mailto:info@riccibiliardi.it)

# CENNI

s.r.l.

LAVORAZIONE  
FERRO PER  
L'EDILIZIA

Via G. Castaldio, 9  
GALAZZANO (E3)  
47031 Rep. San Marino  
Tel. e Fax 0549/905252

# ALEX Service

**TRASPORTI - TRASLOCCHI  
SGOMBERO CANTINE**

☎ 0335 6435239

Vi presentiamo la classifica finale e le statistiche della serie C girone C con le relative vittorie, sconfitte e pareggi sia in case che fuori casa, di tutte le squadre del girone.

## VINCITRICE di Serie "C" girone C

Statistiche della SQUADRA

1999-00 ( 12 squadre ) cod. 129 DEMOCRATICO (Forlì) girone C

COD.	SQUADRA	INCONTRI	in casa			in trasferta			totale			Punti
			V.	N.	P.	V.	N.	P.	V.	N.	P.	
129	DEMOCRATICO	22	10	1	0	7	4	0	17	5	0	91
135	PRESIDENT 1	22	8	2	1	7	3	1	15	5	2	89
132	BORGO VECCHIO	22	5	3	3	6	3	2	11	6	5	72
126	ACLI (Roncadello)	22	7	3	1	3	5	3	10	8	4	69
133	BAR JERRY (Forlì)	22	4	4	3	3	5	3	7	9	6	61
131	FORTI E LIBERI	22	4	4	3	3	2	6	7	6	9	54
127	P.AMADORI	22	2	4	5	4	3	4	6	7	9	51
128	ENDAS (Villagrapa)	22	4	3	4	4	1	6	8	4	10	50
134	MARINI (Forlì)	22	4	2	5	1	2	8	5	4	13	49
136	FIUMANA (Forlì)	22	2	3	6	0	3	8	2	6	14	38
130	PRESIDENT 2	22	0	4	7	0	2	9	0	6	16	36

Vi presentiamo la classifica finale e le statistiche della serie C girone D con le relative vittorie, sconfitte e pareggi sia in case che fuori casa, di tutte le squadre del girone.

## VINCITRICE di Serie "C" girone D

Statistiche della SQUADRA

1999-00 ( 12 squadre ) cod. 139 C.CITTADINO (Forlim) girone D

COD.	SQUADRA	INCONTRI	in casa			in trasferta			totale			Punti
			V.	N.	P.	V.	N.	P.	V.	N.	P.	
139	C.CITTADINO (Fo)	22	7	4	0	8	3	0	15	7	0	85
141	PRESIDENT 3 (Fo)	22	9	1	1	7	1	3	16	2	4	78
143	4 TORRI (Cesena)	22	6	3	2	4	5	2	10	8	4	76
146	BAR PABLO (Mar.)	22	5	6	0	4	5	2	9	11	2	69
140	ENDAS VIGNE 1	22	4	3	4	4	4	3	8	7	7	60
145	GALLIANO PARK	22	4	3	4	2	3	6	6	6	10	56
147	OLIMPICUS (Forlì)	22	2	5	4	2	4	5	4	9	9	54
142	ARCI (S.Vittore)	22	2	4	5	2	4	5	4	8	10	51
138	POLISPORT.	22	4	2	5	1	5	5	5	7	10	49
144	TROTTO (Forlimp.)	22	1	5	5	2	3	6	3	8	11	44
137	CACCIATORE	22	0	4	7	1	3	7	1	7	14	38

Per la tua PUBBLICITA' tel. 0541/770341  
cell. 0347.0335169



Chiuso il Mercoledì

VIA COLETTI, 66 - RIMINI - TEL. 55243

**AUTO BAR**  
PIZZERIA **APERTO 24 ORE**

Sede del Club Forza Cesena

**Tavola Fratta**  
**Pizza da Mezzogiorno**

SANTARCANGELO di ROMAGNA  
Via Braschi, 38 - Tel. 0541.626368

**gan**  
ASSICURAZIONI

dà vita  
ai tuoi progetti

La Compagnia Europea in Italia da oltre 100 anni  
con la denominazione PHENIX-SOLEIR

Agente Generale

**Stelio GIUNCHEDI**

Corso D'Augusto, 193 - 47900 Rimini

Tel. 0541/53819 r.a. - Fax 0541/53167

Telefonando, preventivi e sconti particolari  
agli Associati A.S.I.B.B. su tutti i rami assicurativi

A RIMINI  
S.S. SAN MARINO  
RAVENNA  
FORLIMPOPOLI  
PERUGIA  
TERAMO



**ROMANOMARKET**  
CALZATURE & PELLETERIA

47037 Rimini - Via Nuova C/convallazione, 31 • Tel. 0541/778305 - Fax 0541/778008

Vi presentiamo la classifica finale e le statistiche della serie C girone E con le relative vittorie, sconfitte e pareggi sia in case che fuori casa, di tutte le squadre del girone.

## VINCITRICE di Serie "C" girone E

Statistiche della SQUADRA

1999-00 ( 12 squadre ) cod. 151 EDERA (S.Mauro P) girone E

COD.	SQUADRA	INCONTRI	in casa			in trasferta			totale			Punti
			V.	N.	P.	V.	N.	P.	V.	N.	P.	
151	EDERA (S.Mauro)	22	7	4	0	7	3	1	14	7	1	86
156	ENDAS VIGNE 2	22	8	3	0	4	4	3	12	7	3	75
154	LIBERIO (Montal)	22	6	4	1	4	2	5	10	6	6	69
158	PINARELLA	22	5	5	1	4	2	5	9	7	6	67
152	BAR OASI (Cervia)	22	6	1	4	4	4	3	10	5	7	63
150	AUTOSTRADA	22	4	3	4	2	6	3	6	9	7	61
153	PUNTO VERDE 2	22	4	5	2	4	3	4	8	8	6	60
148	ARCI (Castiglione)	22	3	5	3	1	4	6	4	9	9	51
149	GEL.CENTRALE	22	5	2	4	1	4	6	6	6	10	51
155	IL RITROVO 2	22	2	2	7	1	3	7	3	5	14	41
157	A.S.GATTOLINO	22	3	2	6	0	1	10	3	3	16	36

Vi presentiamo la classifica finale e le statistiche della serie C girone F con le relative vittorie, sconfitte e pareggi sia in case che fuori casa, di tutte le squadre del girone.

## VINCITRICE di Serie "C" girone F

Statistiche della SQUADRA

1999-00 ( 12 squadre ) cod. 159 PUNTO VERDE 1 (Montal) girone F

COD.	SQUADRA	INCONTRI	in casa			in trasferta			totale			Punti
			V.	N.	P.	V.	N.	P.	V.	N.	P.	
159	PUNTO VERDE 1	22	5	5	1	6	5	0	11	10	1	72
169	IL RITROVO 1	22	7	4	0	3	5	3	10	9	3	70
164	LEVANTE (Savig)	22	5	5	1	4	4	3	9	9	4	67
168	ENDAS (Borella)	22	5	3	3	4	4	3	9	7	6	60
160	NUOVO (S.Mauro)	22	5	5	1	2	5	4	7	10	5	55
162	SPORT (Villamarina)	22	5	4	2	3	4	4	8	8	6	55
165	AMATI (Montalb)	22	3	4	4	1	5	5	4	9	9	44
161	SPORT (Gatteo)	22	3	3	5	1	5	5	4	8	10	41
166	MERCEDES	22	1	6	4	2	2	7	3	8	11	40
163	GATTOLINO (2)	22	1	4	6	1	4	6	2	8	12	36



- ANTIFURTO
- ANTINCENDIO
- SISTEMI SENZA FILI
- TV. C.C.
- BUCOLE ANTIRAPINA
- ANTITACCHEGGIO
- GESTIONE HOTEL

Impianti speciali di sicurezza:

- BANCARIA
- COMMERCIALE
- INDUSTRIALE
- CONTROLLO ACCESSI

CONCESSIONARIA DI ZONA:

**PREVENTIVI GRATUITI**

RIMINI - Via di Mezzo, 13 ☎ (0541) 77 86 05 - Fax 790566  
 PRONTO INTERVENTO 24 ORE SU 24 ☎ (0541) 5 24 91



**IMBALLAGGI ALIMENTARI**

Domenico 338.6396836  
 Giovanni 338.6699722  
 Marco 320.2237279  
 Roberto 328.6930072

Zona art.le Barchetto, sn - 61049 Urbania (PU)  
 Tel. 0722 317025 - Fax 0722 317115  
[www.imballaggialimentari.com](http://www.imballaggialimentari.com) - [roberta@imballaggialimentari.com](mailto:roberta@imballaggialimentari.com)



**LAVORAZIONE  
FERRO PER  
L'EDILIZIA**

Via G. Castaldio, 9  
 GALAZZANO (E3)  
 47031 Rep. San Marino  
 Tel. e Fax 0549/905252

Trasferimenti di proprietà - Targhe ciclomotori  
 Conferma validità patente - Revisioni



Pratiche Auto - Moto

Via Marecchiese, 33 - Tel. 77.49.60 - RIMINI

sconto  
per gli  
associati FIBIS

Vi presentiamo la classifica finale e le statistiche della serie C girone G con le relative vittorie, sconfitte e pareggi sia in case che fuori casa, di tutte le squadre del girone.

## VINCITRICE di Serie "C" girone G

Statistiche della SQUADRA

1999-00 ( 12 squadre ) cod. 170 PERLA VERDE 1 (Ricc.) girone G

COD.	SQUADRA	INCONTRI	in casa			in trasferta			totale			Punti
			V.	N.	P.	V.	N.	P.	V.	N.	P.	
170	PERLA VERDE 1	22	7	4	0	5	5	1	12	9	1	77
174	FILON (Rimini)	22	6	4	1	6	4	1	12	8	2	74
176	BAR JURY 1 (Rn)	22	4	7	0	4	4	3	8	11	3	66
171	BAR ELIO 2 (Rn)	22	7	2	2	2	2	7	9	4	9	64
177	Bar ANNA (Rimini)	22	5	4	2	2	7	2	7	11	4	63
178	S.MARGHERITA	22	3	6	2	1	5	5	4	11	7	56
180	DAL BAFFO (Rn)	22	4	3	4	4	2	5	8	5	9	56
172	CAFFET.2000 2	22	3	3	5	2	6	3	5	9	8	56
175	TIFFANY 1 (Ricc.)	22	3	5	3	3	2	6	6	7	9	55
173	OLIMPIC 2 (Misano)	22	5	1	5	1	1	9	6	2	14	48
179	BAR CITY 2 (Ricc.)	22	2	3	6	0	4	7	2	7	13	45

Vincitori della medaglia d'ORO di rendimento (serie C gir. H)

Singolo PALAZZI Loris - Bar FILON - (Rimini) SPAREGGIO

Singolo MATTEONI G. - Bar PERLA VERDE - (Riccione) SPAREGGIO

Coppia BALDACCI - AMANZIO - Bar OLIMPIC (Misano)

Vi presentiamo la classifica finale e le statistiche della serie C girone H con le relative vittorie, sconfitte e pareggi sia in case che fuori casa, di tutte le squadre del girone.

## VINCITRICE di Serie "C" girone H

Statistiche della SQUADRA

1999-00 ( 12 squadre ) cod. 186 PERLA VERDE 2 (Ricc.) girone H

COD.	SQUADRA	INCONTRI	in casa			in trasferta			totale			Punti
			V.	N.	P.	V.	N.	P.	V.	N.	P.	
186	PERLA VERDE 2	22	7	3	1	9	1	1	16	4	2	85
183	CENTRAL BAR	22	8	2	1	6	3	2	14	5	3	75
185	BAR CITY 1 (Ric.)	22	8	1	2	3	8	0	11	9	2	75
191	LATINO (Rimini)	22	6	4	1	1	6	4	7	10	5	67
189	OLIMPIC 1 (Misa)	22	5	4	2	2	4	5	7	8	7	65
184	TOP TEN (Ricc.)	22	4	4	3	4	3	4	8	7	7	65
182	BAR JURY 2 (Rn)	22	5	3	3	2	3	6	7	6	9	55
187	BAR ELIO 1 (Rn)	22	6	2	3	2	2	7	8	4	10	55
190	GRAN CAFFE' (RSM)	22	4	3	4	1	3	7	5	6	11	44
181	TIFFANY 2 (Ricc)	22	0	7	4	0	1	10	0	8	14	35
188	CAFFET.2000 1	22	1	4	6	0	3	8	1	7	14	33

Vincitori della medaglia d'ORO di rendimento (serie C gir. H)

Singolo CARLONI L. - Bar TOP TEN - (Riccione)

Coppia GUIDIC. - BASCUCCI - CENTRAL BAR - (Rivabella)

**FIERA**

dei

**BIMBI**



Via Monte Titano, 95  
Tel. 0541/784204  
RIMINI

Via S. Allende, 43  
Tel. 0541/954264  
CATTOLICA

Via U. Braschi, 42/B  
Tel. 0541/621431  
SANTARCANGELO di R.



Sviluppo Software  
Integrazione di Sistemi  
Consulenza e Servizi  
Centro di Formazione

IL TUO PARTNER  
PER  
L'ERA DIGITALE



Via A. Murri, 104/A - 40137 Bologna (BO)  
Tel: 051/6053429 email: info@pegasoft.biz

[WWW.PEGASOFT.BIZ](http://WWW.PEGASOFT.BIZ)



# TECNOSERVICE



DI OTTAVIANI A. & E. SNC  
 VIA LITORALE MARINA, 263 - 47042 CESENATICO (FO)  
 TEL./FAX 0547/680671-0335/8211621

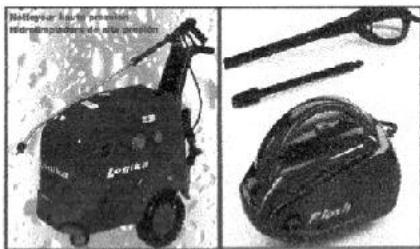

IDROPULTRICI



ASPIRAPOLVERE  
E LIQUIDI

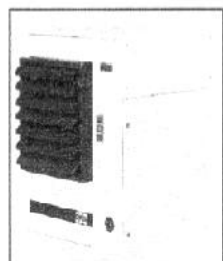
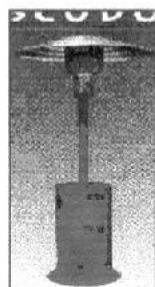

GENERATORI D'ARIA CALDA



SPAZZATRICE



LAVAMOQUETTE



LAVAPAVIMENTI

Vi presentiamo la classifica finale e le statistiche della serie A (Stecca) con le relative vittorie, sconfitte e pareggi sia in casa che fuori casa. di tutte le squadre del girone.

## VINCITRICE di Serie "A" (Sezione Stecca)

Statistiche della SQUADRA

1999-00 ( 10 squadre ) cod. 400 CEG Mot.ELETTR.(S.Mauro) girone D

COD.	SQUADRA	INCONTRI	in casa			in trasferta			totale			Punti
			V.	N.	P.	V.	N.	P.	V.	N.	P.	
400	CEG Mot.ELETTR.	18	7	1	1	5	4	0	12	5	1	84
403	LA FENICE (Alf)	18	5	3	1	4	4	1	9	7	2	79
406	PULMAN (Cattol)	18	4	3	2	4	3	2	8	6	4	72
405	4 LAGHI (Forlimp)	18	2	3	4	4	3	2	6	6	6	67
401	C.CITTADINO (fo)	18	2	5	3	4	1	3	6	6	6	63
402	Caff.DEL SALE	18	2	2	5	1	5	3	3	7	8	54
408	ROMEA (Ravenna)	18	2	3	4	1	3	5	3	6	9	53
404	INCONTRO (Ricc)	18	2	5	2	1	2	6	3	7	8	53
407	COSMOPOL (Cerv)	18	0	6	3	1	4	4	1	10	7	51

Z

S

ZAVAGLIA SERGIO

& C S.A.S.

COMMERCIO INGROSSO PRODOTTI ORTOFRUTTICOLI

Mercato Ortofrutticolo Box 25-27-29-31 RIMINI  
 Tel. e Fax 0541/740265 - 740418

COMPLICE

PROFUMERIE

Viale Vespucci, 21C - RIMINI - Tel. 0541/53208

Vi presentiamo la classifica finale e le statistiche della serie B gir. A (Stecca) con le relative vittorie, sconfitte e pareggi sia in casa che fuori casa, di tutte le squadre del girone.

### VINCITRICE di Serie "B" gir. A (Sezione Stecca)

Statistiche della SQUADRA

1999-00 ( 8 squadre ) cod. 413 CAF.DEL SALE 1 (cervia) girone F

COD.	SQUADRA	INCONTRI	in casa			in trasferta			totale			Punti
			V.	N.	P.	V.	N.	P.	V.	N.	P.	
413	CAF.DEL SALE 1	14	6	2	0	3	2	1	9	4	1	80
414	Tint.GGC. (S.Mauro)	14	5	2	0	6	1	0	11	3	0	78
416	P.AMADORI	14	4	2	1	4	1	2	8	3	3	68
412	ELVEA (ronco)	14	4	0	3	3	3	1	7	3	4	65
410	GREEN TABLES	14	3	1	3	3	1	3	6	2	6	55
417	CAFF.DEL SALE 2	14	2	1	3	1	0	7	3	1	10	46
411	GEL.CENTRALE	14	3	0	4	1	0	6	4	0	10	39
415	CENTRALE (Savig)	14	0	0	7	0	0	7	0	0	14	17

Per la tua PUBBLICITA' tel. 0541/770341  
cell. 0347.0335169

Vi presentiamo la classifica finale e le statistiche della serie B gir. B (Stecca) con le relative vittorie, sconfitte e pareggi sia in casa che fuori casa, di tutte le squadre del girone.

### VINCITRICE di Serie "B" gir. B (Sezione Stecca)

Statistiche della SQUADRA

1999-00 ( 8 squadre ) cod. 421 ROMEA (Ravenna) girone G

COD.	SQUADRA	INCONTRI	in casa			in trasferta			totale			Punti
			V.	N.	P.	V.	N.	P.	V.	N.	P.	
421	ROMEA (Ravenna)	14	5	2	1	2	2	2	7	4	3	67
420	BAR ROSA 1 (Alf.)	14	4	2	1	2	5	0	6	7	1	65
425	LA FENICE (Alf.)	14	5	1	0	3	1	4	8	2	4	60
418	DELLA ROCCA 1	14	5	1	1	1	1	5	6	2	6	57
424	BAR ROSA 2 (Alf.)	14	3	2	2	2	1	4	5	3	6	54
419	LA FEROCCE (bagn.)	14	2	2	3	1	3	3	3	5	6	51
422	DELLA ROCCA 2	14	3	3	1	0	1	6	3	4	7	48
423	BAR ARCI (S.Zacc.)	14	2	2	3	1	1	5	3	3	8	46

Per la tua PUBBLICITA' tel. 0541/770341  
cell. 0347.0335169

**ATP  
ADR**

Collaudi e rinnovi ATP  
Collaudi e consulenza ADR  
Rinnovi Triennali Cisterne  
Corsi rilascio patentino ADR  
Agenzia Pratiche Auto  
Collaudi PED e TPED  
Taratura Termometri ISO

**CENTRO PROVE A.T.P. sas**  
di Spinelli Paolo e Marco & C



Tel./Fax 0547 318988

Via R. Mattioli 19 - Z.I. Pievesistina - 47020 Cesena  
e-mail: lspinelli@libero.it

**M.A.S.T.**

di Stefano Macera

**ELETRONICA**

Sistemi di Sicurezza

ANTIFURTO  
ANTINCENDIO  
ANTIRAPINA  
VIDEOCONTROLLO

Via Derna, 8 - 47838 Riccione (RN)

Tel. 0541.600879 - Fax 0541.698168

**ITALCAR**

SPECIALISTA DELL'USATO

VEICOLI INDUSTRIALI E COMMERCIALI

S.S. Adriatica 16 Via Popilia, 275

47812 Torre Pedrera (Rimini)

Tel. 0541.722536-722554

Fax 0541.722554

Cell. 335.7629316

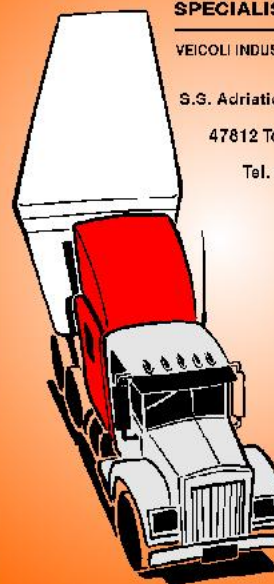

**ELECTRONICS S.A.**  
SHOPPING CENTER

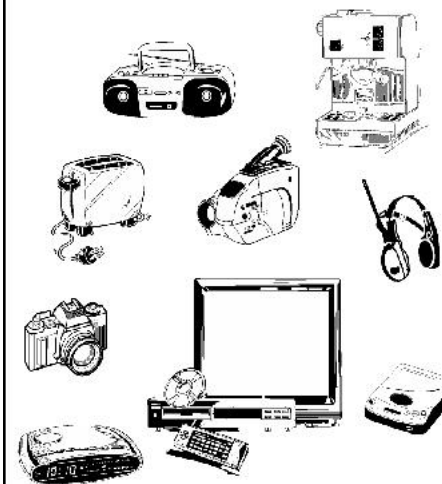

Via Cinque Febbraio, 196 - Serravalle (RSM)  
Tel. 0549/900416 - Fax 0549/901586  
<http://www.omniway.sm/electronics>

Da Lunedì 17 Aprile a Sabato 22 Aprile 2000

## Gara Interregionale a Coppie

Aperta a tutti i tesserati F.I.Bi.S.

Sede Principale di gioco

C.S.B. BAR OLIMPICO di Pieve di Sacco

Montepremi per 64 coppie - Quota di iscrizione £ 30.000 a coppia -

1° Coppia classificata £ 2.000.000 + 2 Medaglie ORO

2° Coppia classificata £ 2.000.000 + 2 Medaglie ORO

3° Coppia classificata £ 700.000 + 2 Medaglie ORO

4° Coppia classificata £ 700.000 + 2 Medaglie ORO

5/8° Coppia classificata £ 1.600.000 Complessive

Inizio gara Lunedì 17 Aprile ore 20,30 (gironi eliminatori anche Sabato 22 Aprile ore 14,00).

Finali Sabato 22 Aprile (verrà eseguito il sorteggio del girone finale)

Termine iscr. Sabato 08 Aprile - per informazioni Tel 049.9703003 dalle 17 alle 24.00



### Ricevitoria

- SUPERENALOTTO
- TOTOGOL
- TOTOSEI
- TOTOCALCIO

Via di mezzo, 43 A/B - Rimini - Tel. 0541 772706



**PERSONAL**  
zucchero

Pizza S. Allende, 1 • 47824 Poggio Berni (RN)  
Tel. 0541 629284 • Fax 0541 629150  
zucchero@personalzucchero.com • www.personalzucchero.com





FEDERAZIONE ITALIANA BILIARDO SPORTIVO

## Comitato di Reggio Emilia

**C.S.B. Bar "A.GRAMSCI"**

Via Emilia Ospizio, 102 Reggio Emilia - Tel 0522.332860-Bar 0522.550350

# 3 Campionato Italiano a Coppie di 3 categoria

**Sabato 15 Aprile e Domenica 16 Aprile 2000**

SEDE: Circolo "A.GRAMSCI"

Via Emilia Ospizio, 102 Reggio Emilia - Tel 0522.332860-Bar 0522.550350

### GIORNI di GARA

SABATO - 15/Aprile/2000 ore 10,00

DOMENICA - 16/Aprile/2000 ore 09,00

### FINALI

DOMENICA 09/Aprile/2000 ore 14,30

### GARA VALIDA

PERLA CLASSIFICA

NAZIONALE F.I.Bi.S.

3° categoria

Le iscrizioni - Massimo 256 coppie - dovranno essere comunicate al presidente della commissione tecnico sportiva Sig. Agostino Tomasini c/o Circolo Spartaco - via Gianbologna, 4 - 40138 Bologna - tel e Fax 051.601525 - cell. 0338.9326042 dalle ore 14,00 alle 22,00 per il tramite dei rispettivi Comitati Provinciali i quali dovranno provvedere tramite un proprio incaricato al pagamento delle quote di iscrizione.

# MERCAUTO

s.r.l.

## Veicoli Nuovi - Usato con Usato

Via Covignano, 207 - 47900 Rimini (Rn) - Tel. 0541-791411



FEDERAZIONE ITALIANA BILIARDO SPORTIVO

## Comitato di BOLOGNA

**Presso la Bocciofila di CASTEL S.PIETRO TERME**  
Viale Terme, 740 - Tel e Fax 051.943730 - Castel San Pietro Terme (BO)

# GARA NAZIONALE Individuale

**1-2 Aprile**  
4° Prova  
Aspiranti  
Professionisti  
Coppa Italia  
Boccette

La manifestazione  
sarà ripresa da  
RAI SPORT SAT

**3 Aprile**  
4° Prova  
Professionisti  
Coppa Italia  
Boccette

Vige il regolamento F.I.Bi.S. tutte le iscrizioni devono pervenire tramite i comitati provinciali al responsabile tecnico della sezione Sig Agostino Tomasini entro Sabato 25 Marzo 2000 telefonando allo 051.6012525 - cell. 0338.9326042 - Direttore di gara Aurelio MINARDI.

**8-9 Aprile**  
4° Prova

"Champion of the Champions"  
4° Fase Regionale 1° categoria  
Campionati italiani per Categoria

**15-16 Aprile**

21° Campionato  
Italiano coppie  
2° categoria.

21° Campionato  
Italiano coppie  
Femminile

3 Aprile- Camp Reg.a Squadre di Comitati Under 23 - Semifinali e Finali

4 Aprile- Tris a due Campionato Provinciale - Eliminatorie -

5-6 Aprile- Camp Reg.a Squadre di Comitati Provinciali 1°, 2°, 3° categoria

7 Aprile- 4° Fase Provinciale 3° categoria. Campionati Italiani per Categoria

10 Aprile- Tris a due Campionato Provinciale - Eliminatorie -

4° Fase Provinciale 3° categoria. Campionati Italiani per Categoria

11 Aprile- Camp Reg.a Squadre di Comitati Provinciali 1°, 2°, 3° categoria

12 Aprile- Tris a due Camp Prov. e 4° Fase Provinciale 3° categoria. FINALI

13 Aprile- Camp Reg.a Squadre di Com. Prov. 1°, 2°, 3° categoria. FINALI

14 Aprile- Città di Imola a Squadre di Serie A



# M.A.S.T.

di Stefano Macera

ELETTRONICA

Sistemi di Sicurezza

ANTIFURTO  
ANTINCENDIO  
ANTIRAPINA  
VIDEOCONTROLLO

Via Derna, 8 - 47838 Riccione (RN)

Tel. 0541.600879 - Fax 0541.698168

# Gli scontrini in euro li fate subito, il registratore di cassa lo pagate dopo

Perchè rimandare a domani quello  
che potete fare oggi, risparmiando anche?

I nostri registratori di cassa sono già omologati  
per l'euro, così i vostri scontrini diventano  
internazionali da subito: con l'importo  
in lire e il corrispettivo valore in euro.

Rivolgetevi oggi stesso al Rivenditore  
Underwood. Scoprirete che per entrare  
in Europa con un certo anticipo, basta un minimo anticipo.

Il resto in comode rate.



**underwood**

**CENNI**

Via Pascoli, 178 - 47900 Rinimi - Tel. 0541.383416 - Fax 0541.385698