

Gli scontrini in euro li fate subito, il registratore di cassa lo pagate dopo

Perchè rimandare a domani quello
che potete fare oggi, risparmiando anche?

I nostri registratori di cassa sono già omologati
per l'euro, così i vostri scontrini diventano
internazionali da subito: con l'importo
in lire e il corrispettivo valore in euro.

Rivolgetevi oggi stesso al Rivenditore
Underwood. Scoprirete che per entrare
in Europa con un certo anticipo, basta un minimo anticipo.

Il resto in comode rate.



underwood

CENNI

Via Pascoli, 178 - 47900 Rimini - Tel. 0541.383416 - Fax 0541.385698

C.R.I.B.

Centro Raccolta Informazioni Biliardo

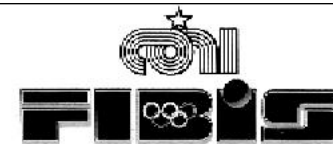

FEDERAZIONE ITALIANA BILIARDO SPORTIVO

PORTOROSE 18/19 Marzo 2000

Gara libera a tutti - 256 Coppie -

1° classificati

MIGLIOZZI PAVIO - PALAZZESI STEFANO (Macerata)

2° classificati

BERSANI VALERIO - CICOGNANI BRUNALDO (Forlì/Cesena)

Risultati e Classifiche

BOCLETTE - 22° giornata - GORIZIANA - 12° e 14° giornata -

Comitati di (Fo)-(Rn)-(Ra) Serie "A1-A2-B-C"

CAMPIONI ROMAGNOLI

"UNDER 23"

BRACCHI MARCO - BERTOZZI ANDREA
(Bar FILON Rimini)

8° Memorial "Massimo TONI"

1° classificati

PLACHESI MEDRI (Bar Il Ritrovo)

Campionato Cesenate Coppie

1° classificati

ANGELICA CASANOVA (Bar Levante)

Anno 01 - Numero 17 - del 24 Marzo 2000

 **B.D.L. srl**



di lenardo
IMPORT EXPORT



CAAR
Centro
Agro
Alimentare
Riminese

SEDI OPERATIVE:
Via Emilia Vecchia, 75 - 47823 RIMINI
Tel. 0541 681618 683863 - Fax 0541 681513

SEDE AMMINISTRATIVA:
VI^a Strada, 1 Z.I. Padova - Tel. 049/8089099

OTTICA DIAMANTE

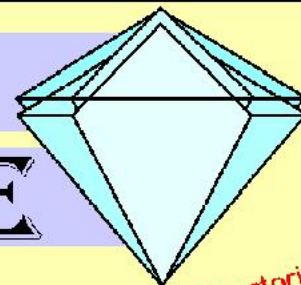

di Pompili Luciano

Convenienza e Garanzia

Controllo computerizzato della vista

Piccole riparazioni

a tutti i giocatori
e presidenti
sconto 15%

**Lenti a contatto
Usa e Getta**

I migliori materiali, le migliori firme

Vasta gamma di occhiali da sole



byblos

**BAUSCH
& LOMB**

LENTI A CONTATTO

GUCCI

EMPORIO ARMANI
OCCHIALI

DIESEL



LXOTTICA ☆

FreshLook
LENTI A CONTATTO

POLO RALPH LAUREN
OCCHIALI

Persol
Cristalli Contro Luce

Safilo

Sergio Tacchini
OCCHIALI

YVES SAINT LAURENT
OCCHIALI

completi da vista a prezzi ECCEZIONALI

OTTICA DIAMANTE: Via Coletti, 37 - 47900 Rimini - Tel. 0541/53790

GARA INTERPROVINCIALE Coppia - Cesena -

Bar LIBERIO -15 Marzo 2000 - 64 Coppie -

Tabellone FINALE della Manifestazione

1°) PLACHESI_MEDRI	Bar Il Ritrovo
2°) PIRACCINI_CEREDI	Bar Settecrociari
3°) MAZZUOLI_FABBRI	Bar Liberio
3°) GALASSI_MAZZOLI	Bar Croazia
5°) FORLIVESI_SACCHETTI	Bar Liberio
5°) RICCI_OSTOLANI	Bar Ronta
5°) GRAFFIEDI_AMADORI	Bar Europa (RA)

CAMPIONATO ROMAGNOLO "UNDER 23 Coppia

Montaletto - Marzo 2000 -

Tabellone FINALE della Manifestazione

1°) BRACCHI Marco_BERTOZZI Andrea	Bar Filon (RN)
2°) MERENDI_TURCHI	Bar Rione Giallo (Faenza)

CAMPIONATO CESENATE "UNDER 23 Coppia

Montaletto - Marzo 2000 -

Tabellone FINALE della Manifestazione

1°) ANGELICA_CASANOVA	Bar Levante
2°) GRILLI_POMPILI	Bar Sport Gatteo
3°) MEDRI_GARATTONI	Bar Bar Il Ritrovo
3°) GARDINI_ZAVALLONI	Bar Bar Il Ritrovo



Via Cà Dei Luigi, 16
47893 - BORGO MAGGIORE
Repubblica di San Marino
Tel: 0549/906122
Fax 0549/906716
E-mail: koppe@omniway.sm

PERSONAL
zucchero

P.zza S. Allende,1 • 47824 Poggio Berni (RN)
Tel. 0541 629284 • Fax 0541 629150
zucchero@personalzucchero.com • www.personalzucchero.com

F.I.Bi.S. Romagna

Campionato Romagnolo a squadre Serie "A1"

Torre del Moro non concede sconti, il GBC President dopo i due successi delle prime due edizioni è secondo.

Il campionato Romagnolo è giunto al termine della regular season.

I campioni romagnoli in carica del Torre del Moro con l'ennesimo successo casalingo contro l'Europa Ravenna, terza forza del campionato conquistando il prestigioso trofeo con quattro lunghezze di vantaggio sugli irriducibili avversari del GBC President Ronco che si erano aggiudicati la competizione nei primi due anni. In quest'ultima giornata la lotta per non retrocedere ha premiato l'Endas Carraie mentre retrocedono in A2 il Bar Europa (alf) il President e il Settecrociari Cesena.

Nella graduatoria dei plurivittoriosi Luca molduzzi del Bar Europa ha chiuso col botto sconfiggendo 94 a 9 il cesenate Brunaldo Cicognani e con 19 vittorie su 22 partite stacca di due lunghezze Claudio Leonardi e su Iuri Minoccheri, fra le coppie la vittoria è andata a Bagioni_Casali dell'Endas Carraie con 16 vittorie su 22 partite davanti a Mordenti_Nanni distanziati di una sola lunghezza.

Risultati e Classifiche del 23/03/2000 - 22° giornata Serie "A1"

FILON (Rimini)	- ASIRELLI (Cotign)	5	-	1
SETTECROCIARI (Cesena)	- GBC PRESIDENT	1	-	5
CROAZIA (Lugo)	- EUROPA (Alf)	3	-	3
WALCHIRIA (S.Alber)	- SPORT (Villamarina)	3	-	3
TORRE del MORO (Cesena)	- EUROPA (ravenna)	4	-	2
PRESIDENT (Ronco)	- ENDAS (Carraie)	4	-	2

Classifica

TORRE del MORO (Cesena) p. 87
GBC PRESIDENT p. 83
EUROPA (ravenna) p. 79
CROAZIA (Lugo) p. 72
SPORT (Villamarina) p. 70
WALCHIRIA (S.Alber) p. 67
FILON (Rimini) p. 63
ASIRELLI (Cotign) p. 59
ENDAS (Carraie) p. 55
EUROPA (Alf) p. 53
PRESIDENT (Ronco) p. 52
SETTECROCIARI (Cesena) p. 52

CENNI

LAVORAZIONE

FERRO PER
L'EDILIZIA

Via G. Castaldio, 9
GALAZZANO (E3)
47031 Rep. San Marino
Tel. e Fax 0549/905252



Via Cà Dei Luigi, 16
47893 - BORGO MAGGIORE
Repubblica di San Marino
Tel: 0549/906122
Fax 0549/906716
E-mail: koppe@omniway.sm



COMITATO di Bologna

GARA REGIONALE Singola - Molinella (Bo) -

12/12 Marzo 2000 - 128 Singoli

Tabellone FINALE della Manifestazione

1°) SANDRINI Carlo	Reggio Emilia
2°) RAVAGLI Paolo	Ravenna
3°) LISI Gianluca	Rimini
3°) CAVRINI	Bologna
5°) MUSSONI Paolo	Rimini
5°) PIERI Maurizio	Rimini
5°) LORETI Massimo	Imola
5°) CRISTOFORI Rosalba	Ravenna
9°) MARTIN	Bologna
9°) MORSIANI Giuseppe	Ravenna
9°) RABITTI	Imola
9°) CORBETTA Angelo	Reggio Emilia
9°) ?	Imola



COMITATO di Rimini

1° Trofeo Bar Tiffany - Riccione (RN) -

20 Marzo 2000 - 32 Coppie

Tabellone FINALE della Manifestazione

1°) SPEZI_VANNUCCI	Bar Filon_Perla Verde
2°) CALDARI_CASOLI	Bar Perla Verde
3°) CLEMENTI_CUCCHI	Bar Tiffany
3°) PACINI_BERGONZONI	Bar Perla Verde

SORMANI

 s.r.l.

Multifunzioni e Sistemi Digitali
Registratori di Cassa
PC e Stampanti
Accessori Wi-Fi
Mobili e Pareti Attrezzate

**Vendita
e
Assistenza Tecnica**

Via Emilia, 84 - 47921 Rimini - Tel. 0541-740799
Fax 0541-742199 - E.mail: info@sormanisrl.it

8° MEETING PORTOROSE

"Classifica Finale della gara a Coppie"

1° PALAZZESI Stefano	MIGLIOZZI P.	Macerata
2° CICOGNANI Brunaldo	BERSANI Valerio	Forli/Cesena
3° MESSORI Andrea	CATELLANI G.	R.Emilia
3° MARTINI T.	PAGANO B.	R.Emilia
5° DI MARI F.	BORSIL	Imperia
5° MASSOLA E.	BARBERIS L.	Alessandria
5° FOTIA A.	GRASSANI S.	Milano
5° MAROCCHI M.	GALASSI C.	Imola
9° MINARDI C.	BALDI D.	Ravenna
9° UGOLINI Carlo	MORRI Marco	Rimini
9° ORIOLI D.	VERLICCHI R.	Ravenna
9° CHINELLATO L.	POLETTO F.	Venezia
9° TISO Gabriele	BULDRINI Alessandro	Rimini
9° ATEGGIANTE R.	BONGIORNI M.	Savona
9° BUSSEI S.	PAVESI R.	R.Emilia
9° MERIGHI F.	PINARDI A.	Bologna
17° REPETTO L.	GUAGNINI S.	Alessandria
17° ROBERTI F.	PRANDI G.	Bergamo
17° LOTTI A.	ANTONELLI M.	Firenze
17° ZAMBELLI I.	PAGANI M.	Milano
17° ROSSI M.	GIORDANO L.	Pordenone
17° BENEDETTI F.	BARUZZI A.	Ravenna
17° ANTONELLINI G.	BULZONI E.	Ravenna
17° LIZZI Sergio	CASADEI Sauro	Ravenna
17° PROTTI Cristiano	GARATTONI M.	Forli/Cesena
17° RAVAIOLI R.	GRAFFIETTI L.	Ravenna
17° ZAMBELLI R.	PELIS A.	Bergamo
17° GALASSI Silvano	TADINI A.	Ancona
17° PIROTTI Gianfranco	BASSENCHI Roberto	Forli/Cesena
17° ISAOLANI A.	MINARI Gianpiero	R.Emilia
17° MORIGIA.	BOSI R.	Ravenna
17° MOLDUZZI Luca	MENGOZZI E.	Ravenna

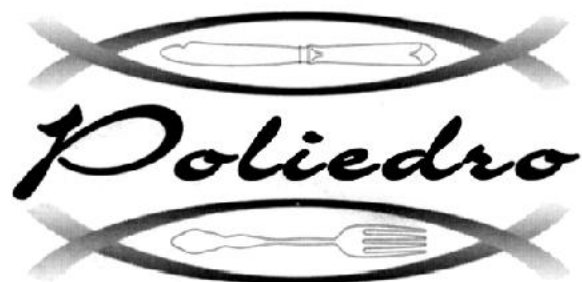

Ristorante - Pizzeria - Osteria

Via XXVIII Luglio, 218 - CENTRO POLIEDRO
Borgo Maggiore (R.S.M.) - Tel. 0549.907330

CRONISTORIA del CAMPIONATO ROMAGNOLO a Squadre

22 Giornata

FILON (Rimini) - ASIRELLI (Cotign) (5-1)		WALCHIRIA (S.Alber) - SPORT (Villamarina) (3-3)			
s. Sartini R.	Sabbatani E.	58 - 90	s. Piepoli D.	Bartolini L.	71 - 92
s. Mori M.	Pirazzini M.	92 - 55	s. Linari R.	Belletti R.	46 - 91
s. Lisi G.	Valli L.	91 - 52	s. Rosa .	Biondi G.	91 - 69
c. Balducci C.	Pirazzini V.	80 - 32	c. Castellucci M.	Moriconi R.	81 - 64
Ciavatta R.	Baruzzi S.		Merendi M.	Della C.	
u. Ugolini C.	Calderoni F.	83 - 74	c. Cilani M.	Fabbri R.	41 - 80
Letto S.	Marangoni R.		Baldelli G.	Marini A.	
c. Spezi M.	Dal Monte A.	92 - 63	c. Benedetti F.	Romani A.	80 - 21
Zafferani P.	Liverani L.		Morini W.	Ricci E.	
SETTECROCIARI (Cesena) - GBC PRESIDENT (0-6)		TORRE del MORO (Cesena) - EUROPA (ravenna) (4-2)			
s. Bianchi O.	Ricci A.	75 - 94	s. Leonardi C.	Beffa V.	90 - 82
s. Valbonesi W.	Mnoccheri J.	59 - 90	s. Cicognani B.	Molduzzi L.	9 - 94
s. Fabbri M.	Merloni M.	41 - 80	s. Gardini G.	Zoffoli M.	80 - 95
c. Magnani .	CC.	51 - 82	c. Bersani V.	Gemari O.	83 - 43
Ceredi F.	Ravaoli F.		Mizzi M.	Monti V.	
c. Romualdi R.	Lelli G.	31 - 82	c. Moro R.	Maretti D.	80 - 45
Pransani G.	Golfarelli M.		c. Foiera M.	Bionde Ili S.	
c. Brighi D.	Nanni .	41 - 80	c. Gori P.	Melandri R.	84 - 49
Berti M.	Mordenti V.		Cappelli M.	De Carli L.	
CROAZIA (Lugo) - EUROPA (Alf) (3-3)		PRESIDENT (Ronco) - ENDAS (Carraie) (4-2)			
s. Ravagli .	Verlicchi .	90 - 37	s. Sorrentino A.	Verlino F.	90 - 82
s. Bandini A.	Bocalon A.	86 - 90	s. Boschi D.	Masotti R.	90 - 60
s. Franchini G.	Taroni M.	57 - 85	s. Berti M.	Merendi M.	85 - 90
c. Cricca R.	Beltrami C.	91 - 65	c. Berti S.	Casali F.	68 - 80
Tambunini G.	Pasil.		Fabbri G.	Bagioni N.	
c. Campoli G.	Onoli A.	86 - 53	c. Campini R.	Petrini S.	80 - 50
Lelli D.	Baruzzi A.		Mnoccheri G.	Petrini F.	
c. Morelli S.	Mengozzi F.	57 - 85	c. Montaletti S.	Ravaoli R.	80 - 61
Nuvoli A.	Camporesi N.		Soglia M.	Canali D.	

TRATTORIA DA "LA GISA"

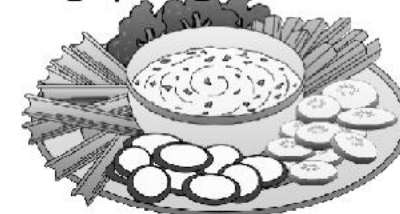

Via Beccadelli, 13 - 47900 RIMINI
Tel. 0541.50190 - Cell. 0348.7035911



MEDAGLIERE del CAMPIONATO ROMAGNOLO a Squadre

Classifica dei primi 25 giocatori della serie "A1"

<i>Singoli</i>	<i>Coppia</i>		
P MOLDUZZI Luca	19 (22) Europa (ravenn	P CASALI Fabrizio	BAGIONI Nerio
2° MINOCCHERI Juri	17 (22) Gbc President	2° MORDENTI Valerio	NANNI stefano
3° LEONARDI Claudio	17 (22) Torre Del moro	3° MERENDI Martino	CASTELLUCCI Mauro
4° CICOGNANI Brumaldo	16 (22) Torre Del moro	4° DELLA Chiesa gianluca	MORICONI Roberto
5° ZOFFOLI Maurizio	16 (22) Europa (ravenn	5° GOLFARELLI Maurizio	LELLI Gianluca
6° MERLONI Marco	15 (22) Gbc President	6° Calo' giancarlo	RAVAIOLI Fabio
7° BELLETTI Riner	14 (22) Sport (villama	7° MORO Roberto	FOIERA Marco
8° ROSA enrico	14 (22) Walchiria (s.a	8° MORINI William	BENEDETTI Fabrizio
9° BANDINI Andrea	14 (21) Croazia (lugo)	9° BERTI Marino	BRIGHI Daniele
10° LISI Gianluca	13 (22) Filon (rimini)	10° PIRAZZINI Marco	LIVERANI Luciano
11° SABBATANI Ettore	13 (22) Asirelli (coti	11° SPEZI Massimo	ZAFFERANI Paolo
12° PIEPOLI Donato	13 (22) Walchiria (s.a	12° UGOLINI Carlo	LETTOLI Stefano
13° RAVAGLI paolo	12 (20) Croazia (lugo)	13° CORNACCHIA Enzo	MARANGONI Roberto
14° BELLINI Fabrizio	12 (21) Endas (carraie	14° RICCI Enrico	ROMANI Andrea
15° GARDINI Giampaolo	12 (22) Torre Del moro	15° MORELLI Sante	LELLI Denis
16° BARTOLINI Luca	11 (21) Sport (villama	16° BARUZZI Adriano	CAMPORESI Nello
17° FRANCHINI Gianluca	11 (20) Croazia (lugo)	17° CAPPELLI Maurizio	GORI Paolo
18° FABBRI Marino	10 (22) Settecrociari	18° BALDELLI Giovanni	CILLANI Mirko
19° RICCIAlex	10 (21) Gbc President	19° BERSANI Valerio	MIZZI Manuel
20° BERTI Marcello	10 (22) President (ron	20° BELTRAMICLAUDIO	VERLICCHI roberto
21° BEFFA Valentino	10 (13) Europa (ravenn	21° ORIOLI Andrea	VIALI Alberto
22° MORRI Marco	10 (22) Filon (rimini)	22° CAMPOLI Giorgio	MARIANI Silvano
23° SARTINI Raffaele	8 (22) Filon (rimini)	23° DE Carli luca	BIONDELLI Stefano
24° VALBONESI Waldes	8 (22) Settecrociari	24° PRANSANI Giancarlo	SEVERI Alessandro
25° BOSCHI Dino	8 (19) President (ron	25° BIONDI Giovanni	TAVONE Mauro
			16 (22) Endas (carraie
			15 (21) Gbc President
			13 (21) Walchiria (s.a
			13 (21) Sport (villama
			13 (22) Gbc President
			12 (19) Gbc President
			10 (12) Torre Del moro
			10 (14) Walchiria (s.a
			9 (22) Settecrociari
			9 (16) Asirelli (coti
			9 (14) Filon (rimini)
			9 (14) Filon (rimini)
			8 (17) Asirelli (coti
			8 (15) Sport (villama
			8 (14) Croazia (lugo)
			7 (15) Europa (alf
			7 (14) Torre Del moro
			7 (14) Walchiria (s.a
			7 (7) Torre Del moro
			6 (14) Europa (alf
			6 (12) Europa (alf
			6 (10) Croazia (lugo)
			5 (13) Europa (ravenn
			5 (12) Settecrociari
			5 (12) Sport (villama

INTEGRAZIONE alle PROMOZIONI e RETROCESSIONI

OGGETTO: Qualificati finali campionati italiani per categorie

La Poule Finale del Campionato Italiano per Categorie 1999/2000 si svolgerà il 20/21 Maggio 2000 a Sanremo presso il Casinò

* Hanno diritto di partecipare alla poule finale i primi otto classificati delle categorie NAZIONALI - MASTER - MASTER GORIZIANA - MASTER FEMMINILE e UNICA FEMMIN. come già previsto dalle comunicazioni precedenti.

* Per le Categorie 1° - 2° - 3° si decide un aumento del numero dei finalisti così suddiviso:

1° Cat. Finalisti n° 40 (8 teste di serie giocano dagli ottavi)

2° Cat. Finalisti n° 40 (8 teste di serie giocano dagli ottavi)

3° Cat. Finalisti n° 40 (8 teste di serie giocano dagli ottavi)

* Il montepremi della classifica generale rimane invariato ed è riservato ai primi otto d'ogni categoria, cui va anche un rimborso spese di £ 200.000 come da regolamento. I giocatori classificati dal 9° posto in poi che parteciperanno alla Poule Finale riceveranno un rimborso spese di £ 100.000 e non avranno altri compensi.

Il Presid. del C.O.N. Il Presid. della sez. Bocc. Il Presid. della C.T.

Loris De Cesari

Walter De Bortoli

Agostino Tomasini



CAVALLI GOMME

di ARLOTTI FIORENZO & C.



VENDITA E ASSISTENZA PNEUMATICI
DI TUTTE LE MARCHE

Via Flaminia, 78/A - 47900 RIMINI - Tel. 0541/384213



BILIARDI RICCI

Produzione e vendita biliardi
anche per abitazioni

- ASSISTENZA
- RIPARAZIONI
- RESTAURI
- ACCESSORI



- BILIARDINI
- CALCIOBALILLA
- PING PONG
- TAVOLI

Via Luigi Einaudi, 11 61032 Fano (Pu)
Tel. 0721.855388 Fax 0721.854313

www.riccibiliardi.it
info@riccibiliardi.it



Centro Raccolta Italiana Biliardo



Centro Raccolta Italiana Biliardo

PROMOZIONI e RETROCESSIONI

Gli atleti classificatesi dal 27° al 32° posto della classifica generale del Campionato Italiano individuale "Master" retrocedono in 1° categoria.

Gli atleti classificatisi dal 21° al 26° posto disputeranno la Poule supplementare di promozione.

La composizione degli atleti della categoria "Master" 1999/2000 sarà così composto;

- * Gli atleti della categoria "Nazionali" retrocessi (se non reintegrati per altri titoli);
- * Gli atleti partecipanti alla Poule supplementare di promozione non promossi nella categoria "Nazionale"
- * Gli atleti della categoria "Master" classificatisi entro il 20° posto della classifica generale;
- * Il Campione Italiano di 1° categoria;
- * I primi tre atleti della classifica generale del Campionato Italiano individuale di 1° categoria (se fra questi vi è il Campione Italiano il diritto di accesso alla categoria "Master" si estende al 4° atleta della classifica generale).

A completamento della formazione dei 32 "Master" si disputerà una Poule supplementare di promozione, così composta:

- * Gli atleti classificatisi dal 21° al 26° della categoria "Master"
- * Gli atleti classificatisi dal 5° al 12° posto della classifica generale del Campionato Italiano individuale di 1° categoria ;
- * I primi 15 atleti della classifica Nazionale F.I.Bi.S. (vedi programma bocchette)
- * Il Campione Italiano individuale di 2° categoria;
- * L'Atleta al 1° posto nella classifica generale del Campionato Italiano individuale di 2° categoria (se diverso dal Campione Italiano),
- * L'atleta al 1° posto nella classifica Nazionale F.I.Bi.S. (2° o 3° categoria - vedi programma bocchette -)

Il Commissario straordinario della sezione bocchette su proposta della Commissione Tecnico Sportiva, previa approvazione del Consiglio federale, si riserva di determinare la composizione numerica e i criteri di gioco della Poule supplementare di promozione in riferimento al numero di promozioni disponibili.

Ogni decisione terrà naturalmente conto unicamente dei meriti sportivi acquisiti nel corso dell'annata agonistica (ove occorresse integrare il quadro della poule supplementare di promozione verranno privilegiati gli atleti delle categorie superiori).

Nei casi di defezione o di espulsione di atleti appartenenti alla categoria "Master" il Commissario straordinario della sezione di concerto con il Commissario Tecnico e della Commissione Tecnico-Sportiva procederà alle dovute integrazioni

Risultati e Classifiche - del 24/03/2000 - 22° giornata Serie A girone A

CROAZIA 1 (Lugo)	- EUROPA 1 (Ravenna)	2 - 4
CIRC.SPORT 1 (Ravenna)	- ROMEA (Ravenna)	2 - 4
EUROPA 2 (Ravenna)	- CIRC.SPORT 2 (Ravenna)	0 - 6
WALCHIRIA (S.Alber)	- ASIRELLI (Cotign)	3 - 3
ENDAS (Carraie)	- CROAZIA 2 (Lugo)	4 - 2
PINARELLA 1 (Cervia)	- GATTO NERO (Massal)	4 - 2

Classifica

EUROPA 1 (Ravenna)	p. 94
PINARELLA 1 (Cervia)	p. 93
CIRC.SPORT 2 (Ravenna)	p. 80
GATTO NERO (Massal)	p. 75
ASIRELLI (Cotign)	p. 75
CROAZIA 1 (Lugo)	p. 67
ENDAS (Carraie)	p. 64
CIRC.SPORT 1 (Ravenna)	p. 59
WALCHIRIA (S.Alber)	p. 53
EUROPA 2 (Ravenna)	p. 48
CROAZIA 2 (Lugo)	p. 43
ROMEA (Ravenna)	p. 41



Pasticceria - Bar BELLE EPOQUE snc di Casadei M.
Via Panzini, 29 - 47900 Rimini

SERVIZIO A DOMICILIO - BUFFET PER CERIMONIE
DOLCE E SALATO

TEL. 0541.772297 - CELL. 335.5247212



Risultati e Classifiche - del 24/03/2000 - 22° giornata Serie A girone B

SYMBOL (Faenza)	- C.CITTADINO 2 (Forlim)	3	-	3
AL PUNTO (Faenza)	- FIUMANA (Forlì)	6	-	0
BAR JERRY (Forlì)	- BORGIO VECCHIO (Reda)	3	-	3
SETTECROCIARI (Cesena)	- ITALIA (Predappio)	3	-	3
PRESIDENT (Ronco)	- RIONE GIALLO (Faenza)	1	-	5
TORRE (Brisighella)	- MARINI (Forlì)	3	-	3

Classifica

C.CITTADINO 2 (Forlim) p. 89
BAR JERRY (Forlì) p. 83
SYMBOL (Faenza) p. 82
AL PUNTO (Faenza) p. 75
BORGIO VECCHIO (Reda) p. 71
RIONE GIALLO (Faenza) p. 67
MARINI (Forlì) p. 63
ITALIA (Predappio) p. 60
FIUMANA (Forlì) p. 58
SETTECROCIARI (Cesena) p. 55
TORRE (Brisighella) p. 45
PRESIDENT (Ronco) p. 44

POULE SUPPLEMENTARE di PROMOZIONE

Per il completamento del quadro dei 16 atleti "Nazionali" si disputerà una Poule supplementare di promozione così composta:

- * L' 11° ed il 12° atleta della classifica generale della Classifica "Nazionale"
- * Dal 1° ed il 8° atleta della classifica generale del Campionato individuale Categoria "Master".
- * Dal 2° all' 8° atleta della classifica generale del circuito Professionisti (se non già compresi nella categoria Nazionali"
- * Il Campione Italiano individuale di 1° categoria.
- * L'atleta al 1° posto nella classifica generale del Campionato Italiano individuale di 1° categoria (se diverso dal Campione Italiano di 1° categoria)

I partecipanti alla Poule supplementare di promozione non promossi alla categoria "Nazionali" faranno parte di diritto alla categoria "Master"

Dette prove saranno effettuate con particolari modalità di selezione (vedi regolamento campionato Italiano per categorie). Al termine delle quattro prove la somma dei risultati conseguiti determinerà la permanenza o la retrocessione degli atleti della categoria "Master"

MARI ORTOFRUTTA

di Mari Paolo & C. S.N.C.

COMMERCIO
PRODOTTI
ORTOFRUTTICOLI



Via Tredonzio, 43 - Tel. 0541.680382 - 47030 Santa Giustina - Rimini
Sede Secondaria o Dipendenze
Mercato Ortofrutticolo Rimini - Celle - Tel. 0541 742896

ITALCAR







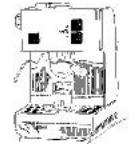

SPECIALISTA DELL'USATO
VEICOLI INDUSTRIALI E COMMERCIALI

S.S. Adriatica 16 Via Popilia, 275
47812 Torre Pedrera (Rimini)
Tel. 0541.722536-722554
Fax 0541.722554
Cell. 335.7629316



ELECTRONICS S.A.

SHOPPING CENTER

Via Cinque Febbraio, 196 - Serravalle (RSM)
Tel. 0549/900416 - Fax 0549/901586
<http://www.omniway.sm/electronics>

PROMOZIONI e RETROCESSIONI

Al termine delle quattro prove del Campionato Italiano individuale della Categoria "Nazionali"

- * Gli atleti classificatisi dal 1° all' 8° posto disputeranno la Poule Finale per l'assegnazione del titolo di Campione Italiano individuale della categoria "Nazionali";
- * Gli atleti classificatisi dal 13° all' 16° posto retrocedono nella categoria "Master";
- * Gli atleti classificatisi dal 11° all' 12° posto accederanno alla Poule supplementare di promozione.

Vengono promossi direttamente alla Categoria "Nazionali" (se non già compresi nella medesima categoria)

- * Il Campione del Mondo di Boccette;
- * Il Campione Europeo di Boccette;
- * Il Campione Italiano di Boccette categoria "Master"
- * L'atleta al 1° posto della classifica generale del Campionato Italiano della categoria "Master" (se diverso dal Campione Italiano);

Si precisa che se uno o più atleti di quelli sopra indicati risultano essere già inseriti nella Categoria "Nazionali", manterranno la loro posizione anche se in procinto di retrocessione; in caso contrario libereranno uno o più posti a favore dei partecipanti alla Poule supplementare di promozione.

AZIENDA AGRICOLA
BERNABINI
L'estate a tutta frutta



via provinciale cento_562
tel. 0541_949362-949143
47020 rancofreddo -fo-

maggio_giugno_luglio_agosto

Risultati e Classifiche - del 24/03/2000 - 22° giornata Serie A girone C

LIBERIO (Montalet)	- CENTRAL BAR (Rimini)	2	- 4
NUOVO 1 (S.Mauro P)	- PINARELLA 2 (Cervia)	6	- 0
P.CESUOLA (P.Abadesse)	- NUOVO 2 (S.Mauro P)	3	- 3
SPORT (Villamarina)	- PERLA VERDE (Ricc.)	4	- 2
BAR PABLO (Martorano)	- SANTANGIOLESE	2	- 4
LATINO (Rimini)	- S.MARGHERITA (Bellar)	4	- 2

Classifica

PERLA VERDE (Ricc.)	p. 98
NUOVO 1 (S.Mauro P)	p. 88
CENTRAL BAR (Rimini)	p. 86
LATINO (Rimini)	p. 69
NUOVO 2 (S.Mauro P)	p. 66
SPORT (Villamarina)	p. 64
S.MARGHERITA (Bellar)	p. 62
LIBERIO (Montalet)	p. 62
PINARELLA 2 (Cervia)	p. 58
SANTANGIOLESE	p. 54
P.CESUOLA (P.Abadesse)	p. 49
BAR PABLO (Martorano)	p. 36

Adriatica funghi s.r.l.



PRODOTTI D'ELITE
PER GENTE SPECIALE



CRIB

Centro Raccolta Italiana Biliardo



CRIB

Centro Raccolta Italiana Biliardo

**Risultati e Classifiche - del 24/03/2000 - 22° giornata
Serie B girone A**

RIONE GIALLO (Faenza)	- EUROPA 2 (Ravenna)	5	-	1
DONATI (Faenza)	- VILLANINA (Riolo T)	4	-	2
EUROPA 1 (Ravenna)	- CIRC.SPORT (Ravenna)	3	-	3
GATTO NERO (Massal)	- BORGIO TULIERO	3	-	3
ASIRELLI (Cotign)	- SYMBOL (Faenza)	4	-	2
PIEVE CESATO (Faenza)	- WALCHIRIA (S.Alber)	6	-	0

Classifica

ASIRELLI (Cotign) p. 87
SYMBOL (Faenza) p. 85
RIONE GIALLO (Faenza) p. 71
PIEVE CESATO (Faenza) p. 70
CIRC.SPORT (Ravenna) p. 69
GATTO NERO (Massal) p. 69
VILLANINA (Riolo T) p. 66
BORGIO TULIERO p. 65
EUROPA 2 (Ravenna) p. 63
DONATI (Faenza) p. 57
EUROPA 1 (Ravenna) p. 54
WALCHIRIA (S.Alber) p. 36



**Comitato di
BOLOGNA**

Presso la Bocciofila di CASTEL S.PIETRO TERME
Viale Terme, 740 - Tel e Fax 051.943730 - Castel San Pietro Terme (BO)

GARA NAZIONALE Individuale

1-2 Aprile
4° Prova
Aspiranti
Professionisti
Coppa Italia
Boccette

La manifestazione
sarà ripresa da
RAI SPORT SAT

3 Aprile
4° Prova
Professionisti
Coppa Italia
Boccette

Vige il regolamento F.I.Bi.S. tutte le iscrizioni devono pervenire tramite i comitati provinciali al responsabile tecnico della sezione Sig Agostino Tomasini entro Sabato 25 Marzo 2000 telefonando allo 051.6012525 - cell. 0338.9326042 - Direttore di gara Aurelio MINARDI.

8-9 Aprile
4° Prova
"Champion of the Champions"
4° Fase Regionale 1° categoria
Campionati italiani per Categoria

3 Aprile- Camp Reg.a Squadre di Comitati Under 23 - Semifinali e Finali
4 Aprile- Tris a due Campionato Provinciale - Eliminatorie -
5-6 Aprile- Camp Reg.a Squadre di Comitati Provinciali 1°, 2°, 3° categoria
7 Aprile- 4° Fase Provinciale 3° categoria. Campionati Italiani per Categoria
10 Aprile- Tris a due Campionato Provinciale - Eliminatorie -

4° Fase Provinciale 3° categoria. Campionati Italiani per Categoria

11 Aprile- Camp Reg.a Squadre di Comitati Provinciali 1°, 2°, 3° categoria
12 Aprile- Tris a due Camp Prov. e 4° Fase Provinciale 3° categoria. FINALI
13 Aprile- Camp Reg.a Squadre di Com. Prov. 1°, 2°, 3° categoria. FINALI
14 Aprile- Città di Imola a Squadre di Serie A

15-16 Aprile
21° Campionato
Italiano coppie
2° categoria.

21° Campionato
Italiano coppie
Femminile



Comitato di Reggio Emilia

C.S.B. Bar "A.GRAMSCI"

Via Emilia Ospizio, 102 Reggio Emilia - Tel 0522.332860-Bar 0522.550350

3 Campionato Italiano a Coppie di 3 categoria

Sabato 15 Aprile e Domenica 16 Aprile 2000

SEDE: Circolo "A.GRAMSCI"

Via Emilia Ospizio, 102 Reggio Emilia - Tel 0522.332860-Bar 0522.550350

GIORNI di GARA

SABATO - 15/Aprile/2000 ore 10,00

DOMENICA - 16/Aprile/2000 ore 09,00

FINALI

DOMENICA 09/Aprile/2000 ore 14,30

GARA VALIDA

PER LA CLASSIFICA

NAZIONALE F.I.B.I.S.

3° categoria

Le iscrizioni - Massimo 256 coppie - dovranno essere comunicate al presidente della commissione tecnico sportiva Sig. Agostino Tomasini c/o Circolo Spartaco - via Gianbologna, 4 - 40138 Bologna - tel e Fax 051.601525 - cell. 0338.9326042 dalle ore 14,00 alle 22,00 per il tramite dei rispettivi Comitati Provinciali i quali dovranno provvedere tramite un proprio incaricato al pagamento delle quote di iscrizione.

MERCAUTO

s.r.l.
Veicoli Nuovi - Usato con Usato

Via Covignano, 207 - 47900 Rimini (Rn) - Tel. 0541-791411

Risultati e Classifiche - del 24/03/2000 - 22° giornata Serie B girone B

C.BALDUCCI 1 (Forli)	- ENDAS (Villagrappa)	1 - 5
P.AMADORI (S.Martino)	- RIPOSO	0 - 0
C.CITTADINO (Forlim)	- Bar 2002 (Ronco)	5 - 1
MARINI (Forli)	- PRESIDENT (Ronco)	4 - 2
ITALIA (Predappio)	- C.BALDUCCI 2 (Forli)	3 - 3
FIUMANA (Forli)	- P.RIVALTA (Cava Forli)	2 - 4

Classifica

Bar 2002 (Ronco)	p. 80
C.CITTADINO (Forlim)	p. 78
P.AMADORI (S.Martino)	p. 68
ENDAS (Villagrappa)	p. 65
MARINI (Forli)	p. 64
C.BALDUCCI 1 (Forli)	p. 62
P.RIVALTA (Cava Forli)	p. 61
FIUMANA (Forli)	p. 57
C.BALDUCCI 2 (Forli)	p. 47
ITALIA (Predappio)	p. 43
PRESIDENT (Ronco)	p. 35
RIPOSO	p. 0

ZONZINI

VINI • LIQUORI • BIBITE • DOLCIUMI

SERVIZIO A DOMICILIO

ZONZINI SILVANO e ANTONELLA

Via 4 Giugno - 47031 Serravalle R.S.M. - Tel. 0549/901844-900367, Fax 0549/901848

 **CRIB**
Centro Raccolta Italiana Biliardo

 **CRIB**
Centro Raccolta Italiana Biliardo

**Risultati e Classifiche - del 24/03/2000 - 22° giornata
Serie B girone C**

CACCIATORE (S.M.Nuova)	- C.CITTADINO 1 (Forlim)	3	-	3
POLISPORT.(Ronta)	- MINOIA GOMME (Cesena)	4	-	2
TROTTO (Forlimp.)	- 4 TORRI (cesena)	5	-	1
SPORT 1 (Villamarina)	- A.S.GATTOLINO (2)	5	-	1
ENDAS (Forlimp)	- ARCI (S.Vittore)	1	-	5
RIPOSO	- SETTECROCIARI (Cesena)	0	-	0

Classifica

SPORT 1 (Villamarina) p. 82
POLISPORT.(Ronta) p. 81
TROTTO (Forlimp.) p. 75
MINOIA GOMME (Cesena) p. 73
4 TORRI (cesena) p. 67
SETTECROCIARI (Cesena) p. 61
ARCI (S.Vittore) p. 53
C.CITTADINO 1 (Forlim) p. 46
CACCIATORE (S.M.Nuova) p. 42
ENDAS (Forlimp) p. 41
A.S.GATTOLINO (2) p. 39
RIPOSO p. 0



**ADRIA
LIFT**

di Gregori Damiano

Telefono 0336/931779

assistenza tecnica ascensori, montacarichi e montascale

CRIB
Centro Raccolta Italiana Biliardo

CRIB
Centro Raccolta Italiana Biliardo



**Comitato di
Cesena**

C.S.B. Bar ENDAS Gattolino

Via R.Medri, 135 Gattolino di Cesena (FO) Tel 0547.325203

**Gara Provinciale
Riservata ai giocatori di 3 categoria**

Sabato 08 Aprile e Domenica 09 Aprile 2000

Possono partecipare i giocatori di 3° categoria residenti nella provincia di Forlì/Cesena

La gara si svolgerà nella sala biliardo del Bar Endas Gattolino di Cesena

GIORNI di GARA

SABATO - 08/Aprile/2000 ore 14,30_20,00

DOMENICA - 09/Aprile/2000 ore 09,30

FINALI_DOMENICA 09/Aprile/2000 ore 14,30

**VALEVOLE COME 4° PROVA
di qualificazione alla fase nazionale del
Campionato Italiano per categorie**

**CHE SI TERRA' AL PALAZZETTO DELLO
SPORT DICERVIA IL 13 e 14 MAGGIO**

**PREMI: - Come da tabella Campionato Italiano per Cate-
gorie fase provinciale + Coppe**

Le iscrizioni dovranno essere effettuate su apposito modulo presso i CSB di appartenenza.



Ricevitoria

- SUPERENALOTTO
- TOTOGOL
- TOTOSEI
- TOTOCALCIO

Via di mezzo, 43 A/B - Rimini - Tel. 0541 772706



**Comitato PADOVA
organizza**

Da Lunedì' 17 Aprile a Sabato 22 Aprile 2000

Gara Interregionale a Coppie

Aperta a tutti i tesserati F.I.Bi.S.

Sede Principale di gioco

C.S.B. BAR OLIMPICO di Pieve di Sacco

Montepremi per 64 coppie - Quota di iscrizione £ 30.000 a coppia -

1° Coppia classificata £ 2.000.000 + 2 Medaglie ORO

2° Coppia classificata £ 2.000.000 + 2 Medaglie ORO

3° Coppia classificata £ 700.000 + 2 Medaglie ORO

4° Coppia classificata £ 700.000 + 2 Medaglie ORO

5/8° Coppia classificata £ 1.600.000 Complessive

Inizio gara Lunedì 17 Aprile ore 20,30 (gironi eliminatori anche Sabato 22 Aprile ore 14,00).

Finali Sabato 22 Aprile (verrà eseguito il sorteggio del girone finale)

Termine iscr. Sabato 08 Aprile - per informazioni Tel 049.9703003 dalle 17 alle 24.00

La casa della
tua MANIGLIA

VASTO ASSORTIMENTO PER MOBILI
ANTICHI E MODERNI

DEPOSITARI DELLE MIGLIORI
MARCHE NAZIONALI

SPECIALISTI NEL CAMPO
DELLA FALEGNAMERIA

Via Marechiese 80 - Tel. 772492 - RIMINI

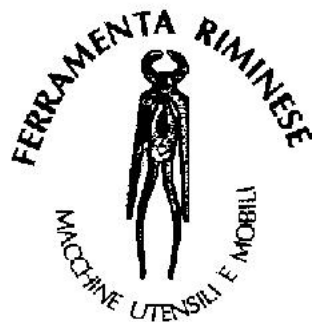

Risultati e Classifiche - del 24/03/2000 - 22° giornata Serie B girone D

SANTANGIOLESE	- SPORT (Gatteo)	6	-	0
NUOVO (S.Mauro P)	- BAR OASI (Cervia)	5	-	1
RIPOSO	- LIBERIO (Montalet)	0	-	0
AUTOSTRADA (V.Calabra)	- RIPOSO	0	-	0
A.S.GATTOLINO (1)	- AMATI (Montalbano)	4	-	2
PINARELLA (Cervia)	- SPORT 2 (Villamarina)	5	-	1

Classifica

PINARELLA (Cervia) p. 66
AUTOSTRADA (V.Calabra) p. 66
NUOVO (S.Mauro P) p. 63
SANTANGIOLESE p. 61
SPORT 2 (Villamarina) p. 60
A.S.GATTOLINO (1) p. 57
LIBERIO (Montalet) p. 44
BAR OASI (Cervia) p. 44
AMATI (Montalbano) p. 42
SPORT (Gatteo) p. 37
RIPOSO p. 0
RIPOSO p. 0

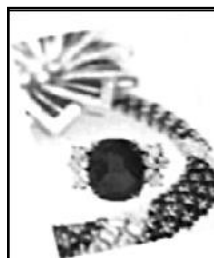

G. CAPPELLI
Gioielleria
Orologeria

Via G. Garibaldi, 112
47900 RIMINI
Tel. 0541/785017



CRIB
Centro Raccolta Italiana Billardo

CRIB
Centro Raccolta Italiana Billardo

**Risultati e Classifiche - del 24/03/2000 - 22° giornata
Serie B girone E**

PERLA VERDE 1 (Ricc.)	- CAFFET.2000 (S.Arcang)	1	- 5
BAR CITY (Riccione)	- RIPOSO	0	- 0
Bar ANNA (Rimini)	- PLUTONE (Rimini)	3	- 3
TOP TEN (Riccione)	- BAR FILON (Rimini)	3	- 3
GRAN CAFFE' (S.Marino)	- PERLA VERDE 2 (Ricc.)	4	- 2
Bar BAFFO (Rimini)	- RIPOSO	0	- 0

Classifica

BAR CITY (Riccione) p. 71
PERLA VERDE 2 (Ricc.) p. 66
PERLA VERDE 1 (Ricc.) p. 65
BAR FILON (Rimini) p. 58
TOP TEN (Riccione) p. 56
Bar ANNA (Rimini) p. 49
CAFFET.2000 (S.Arcang) p. 49
PLUTONE (Rimini) p. 48
GRAN CAFFE' (S.Marino) p. 40
Bar BAFFO (Rimini) p. 38
RIPOSO p. 0
RIPOSO p. 0

ALEX Service 

**TRASPORTI - TRASLOCCHI
SGOMBERO CANTINE**

☎ 0335 6435239

Centro Raccolta Italiana Biliardo

Centro Raccolta Italiana Biliardo



**Comitato di
RIMINI**

C.S.B. Bar Tiffany - Riccione Rimini

***Gara Provinciale
Riservata ai giocatori di 3 categoria***

Sabato 08 Aprile e Domenica 09 Aprile 2000

Possono partecipare i giocatori di 3° categoria residenti nella provincia di Rimini e RSM

La gara si svolgerà nella sala biliardo del Bar Tiffany di Riccione via Adriatica n° 34

GIORNI di GARA

SABATO - 08/Aprile/2000 ore 14,00_17,30_21,00

DOMENICA - 09/Aprile/2000 ore 09,30

FINALI DOMENICA 09/Aprile/2000 ore 15,00

VALEVOLE COME 4° PROVA

**di qualificazione alla fase nazionale del
Campionato Italiano per categorie**

**CHE SI TERRA' AL PALAZZETTO DELLO
SPORT DICERVIA IL 13 e 14 MAGGIO**

**PREMI: - Come da tabella Campionato Italiano per Cate-
gorie fase provinciale + Coppe**

Le iscrizioni dovranno essere effettuate su apposito modulo presso i CSB
di appartenenza, la quota di £ 30.000 verrà ritirata dall'arbitro di gara.



FILATI
CUCIRINI
TRE STELLE

ELLEGI-DUE

**ACCESSORI DI MERCERIA PER L'INDUSTRIA
DELL'ABBIGLIAMENTO
MAGLIERIA - PELLETERIA - CALZATURE - SALA TAGLIO**



ELLEGI-DUE S.A.S. DI BRASCHI DANIELA & C.
47900 Rimini - Via Coriano, 58 - Gros blocco 92/I (C.P. 65)
Tel. 0541.386551 - Fax 0541.386247
www.ellegidue.it - E-mail: info@ellegidue.it

C.S.B. Bar Perla Verde - Riccione Rimini

8 Campionato Riminese Singolo

da Lunedì 03 Aprile a Mercoledì 12 Aprile 2000

Possono partecipare i giocatori di tutte le categorie residenti nella provincia di Rimini e RSM

La semifinale e la Finale si disputerà al Palazzetto dello sport di Cervia nell'ambito del mese di biliardo

GIORNI di GARA

LUNEDI' 03/Aprile/2000 ore 20,30

MARTEDI' 04/Aprile/2000 ore 20,30

VENERDI' 07/Aprile/2000 ore 20,30

MERCOLEDI' 12/Aprile/2000 ore 20,30

Norme di GARA

Le iscrizioni dovranno essere effettuate su apposito modulo presso il CSB di appartenenza, tali iscrizioni verranno ritirate il giorno di VENERDI' 31 Marzo 2000.

Quota di iscrizione £ 15.000

PREMI: - 1° Scudetto e Coppa - restanti finalisti Coppa

ALBO D'ORO

1992/93	SARTINI Raffaele	
1993/94	ROSA Enrico	
1994/95	DE CAROLIS Luciano	
1995/96	LISI Gianluca	
1996/97	QUIETI Stefano	
1997/98	CAU Paolo	1° categoria
	CALDARI Massimo	2° categoria
	MONDAINI Cristian	3° categoria
1998/99	BAROCCI Fabio	



EROTIC VIDEO SHOP MILLE VOGLIE

Sconti particolari
agha associati FIBIS



**IL NEGOZIO PIÙ
FORNITO DI RIMINI DI
VIDEOCASSETTE HARD
DI TUTTI I GENERI,
NAZIONALI E
D'IMPORTAZIONE**

orario :
9.30-12.30/15-20
chiuso il lunedì mattina

47037 Rimini
tel.0541/775073
via Orsi^ang. via De Conti
(traversa via Marecchiese direz. centro)

Risultati del 24/03/2000 - 22° giornata
Serie C girone A

FIOR11 (Faenza)	-	STUOIE 1 (Lugo)	4 -2
RIPOSO	-	PIEVE CESATO (Faenza)	0 -0
GRANAROLO 1 (Faenza)	-	DONATI (Faenza)	4 -2
VILLA FRANCHI (Faenza)	-	GIOVECCA 2 (Lugo)	4 -2
BORGO TULIERO (Faenza)	-	SANTANDREA	3 -3
VILLANINA (Riolo T.)	-	SYMBOL (Faenza)	2 -4

Classifica

GRANAROLO1 (Faenza)	p. 96
FIOR11 (Faenza)	p. 86
STUOIE 1 (Lugo)	p. 75
GIOVECCA2 (Lugo)	p. 63
PIEVE CESATO (Faenza)	p. 62
SYMBOL (Faenza)	p. 53
BORGO TULIERO (Faenza)	p. 53
VILLA FRANCHI (Faenza)	p. 53
DONATI (Faenza)	p. 50
SANTANDREA	p. 42
VILLANINA (Riolo T.)	p. 27
RIPOSO	p. 0

Risultati del 24/03/2000 - 22° giornata
Serie C girone B

GATTO NERO (Massal)	-	GRANAROLO 2 (Faenza)	1 -5
CIRC.SPORT (Ravenna)	-	BORSA (Fusignano)	6 -0
STUOIE 2 (Lugo)	-	BOCCIOF (Massalom.)	1 -5
RIPOSO	-	ENDAS (Carraie)	0 -0
GIOVECCA 1 (Lugo)	-	FIOR12 (Faenza)	5 -1
ROME A (Ravenna)	-	WALCHIRIA (S.Alberto)	4 -2

Classifica

GIOVECCA1 (Lugo)	p. 100
ENDAS (Carraie)	p. 69
STUOIE 2 (Lugo)	p. 65
CIRC.SPORT (Ravenna)	p. 65
BOCCIOF (Massalom.)	p. 64
ROME A (Ravenna)	p. 64
GRANAROLO2 (Faenza)	p. 60
GATTO NERO (Massal)	p. 55
WALCHIRIA (S.Alberto)	p. 46
FIOR12 (Faenza)	p. 41
BORSA (Fusignano)	p. 31
RIPOSO	p. 0

Risultati e Classifiche del Campionato ROMAGNOLO
Specialità STECCA
Serie B girone B

DELLA ROCCA 2 (Bagnara)	-	BAR ROSA 2 (Alf.)	6 - 2
LA FEROCCE (bagnac)	-	ROME A (Ravenna)	2 - 6
BAR ROSA 1 (Alf.)	-	DELLA ROCCA 1 (Bagnara)	5 - 3
LA FENICE (Alf)	-	BAR ARCI (S.Zaccaria)	5 - 3

Classifica

ROME A (Ravenna) p. 67
BAR ROSA 1 (Alf.) p. 65
LA FENICE (Alf) p. 60
DELLA ROCCA 1 (Bagnara) p. 57
BAR ROSA 2 (Alf.) p. 54
LA FEROCCE (bagnac) p. 51
DELLA ROCCA 2 (Bagnara) p. 48
BAR ARCI (S.Zaccaria) p. 46

VINCITORI Medaglie d'ORO

Serie "A"	GIACOBBE Rocco	CSB Bar Sport (S.Mauro Pascoli)
Serie "B/A"	MARTORANA Stefano	CSB Bar Caffetteria del Sale (Cervia)
Serie "B/B"	ZANNONI Claudio	CSB Bar La Fenice (Alfonsine)

Si prega i capitani delle squadre di fare pervenire al più presto i fogli gara delle ultime partite disputate.

N.B. Per i CSB La Fenice, Circolo Cittadino e Incontro sono in corso accertamenti per eventuali penalizzazioni.

AUTO BAR
PIZZERIA APERTO 24 ORE

Sede del Club Forza Cesena

Tavola Fradda
Pizza da Mezzogiorno

SANTARCANGELO di ROMAGNA
Via Braschi, 38 - Tel. 0541.626368

CRIB
Centro Raccolta Italiana Biliardo

CRIB
Centro Raccolta Italiana Biliardo

Z S
ZAVAGLIA SERGIO
& C S.A.S.

COMMERCIO INGROSSO PRODOTTI ORTOFRUTTICOLI

Mercato Ortofrutticolo Box 25-27-29-31 RIMINI
Tel. e Fax 0541/740265 - 740418

Risultati e Classifiche del Campionato ROMAGNOLO

Specialità STECCA

Serie A girone A



PULMAN (Cattolica)	- COSMOPOL (Cervia)	4	-	4
Caff.DEL SALE (cervia)	- C.CITTADINO (forlim)	6	-	2
ROMEA (Ravenna)	- INCONTRO (Riccione)	6	-	2
LA FENICE (Alf)	- CEG Mot.ELETTR.(S.Mauro)	4	-	4
riposo	- 4 LAGHI (Forlimp)	0	-	0

Classifica

CEG Mot.ELETTR.(S.Mauro)	p. 84
LA FENICE (Alf)	p. 79
PULMAN (Cattolica)	p. 72
4 LAGHI (Forlimp)	p. 67
C.CITTADINO (forlim)	p. 63
Caff.DEL SALE (cervia)	p. 54
INCONTRO (Riccione)	p. 53
ROMEA (Ravenna)	p. 53
COSMOPOL (Cervia)	p. 51

Risultati e Classifiche del Campionato ROMAGNOLO

Specialità STECCA

Serie B girone A



Tint.GGC. (S.Mauro)	- P.AMADORI (S.Martino)	4	-	4
CENTRALE (Savignano)	- CAFF.DEL SALE 2 (CERVIA)	0	-	8
ELVEA (ronco)	- GREEN TABLES (Savig)	5	-	3
CAF.DEL SALE 1 (cervia)	- GEL.CENTRALE (vallev)	8	-	0

Classifica

CAF.DEL SALE 1 (cervia)	p. 80
Tint.GGC. (S.Mauro)	p. 78
P.AMADORI (S.Martino)	p. 68
ELVEA (ronco)	p. 65
GREEN TABLES (Savig)	p. 55
CAFF.DEL SALE 2 (CERVIA)	p. 46
GEL.CENTRALE (vallev)	p. 39
CENTRALE (Savignano)	p. 17

Risultati del 24/03/2000 - 22° giornata

Serie C girone C

FORTI E LIBERI (Forli)	- BARJERRY (Forli)	3	-	3	ARCI (S.Vittore)	- TROTTO (Forlimp.)	5	-	1
BORGO VECCHIO (REDA)	- FIUMANA (Forli)	6	-	0	4TORRI (Cesena)	- OLIMPICUS (Forim)	5	-	1
ENDAS (Villagrappa)	- P.AMADORI (S.Martino)	3	-	3	C.CITTADINO (Forlim)	- POLISPORT.(Ronta)	4	-	2
MARINI (Forli)	- PRESIDENT 1 (Ronco)	1	-	5	GALLIANO PARK (Ronco)	- BARPABLO (Martorano)	3	-	3
PRESIDENT 2 (Ronco)	- ACLI (Roncadello)	1	-	5	PRESIDENT 3 (Ronco)	- CACCIATORE (S.M.Nuova)	4	-	2
RIPOSO	- DEMOCRATICO (Forli)	0	-	0	RIPOSO	- ENDAS VIGNE1 (Cesena)	0	-	0

Classifica

DEMOCRATICO (Forli)	p. 91
PRESIDENT 1 (Ronco)	p. 89
BORGO VECCHIO (REDA)	p. 72
ACLI (Roncadello)	p. 69
BARJERRY (Forli)	p. 61
FORTI E LIBERI (Forli)	p. 54
P.AMADORI (S.Martino)	p. 51
ENDAS (Villagrappa)	p. 50
MARINI (Forli)	p. 49
FIUMANA (Forli)	p. 38
PRESIDENT 2 (Ronco)	p. 36
RIPOSO	p. 0

Risultati del 24/03/2000 - 22° giornata

Serie C girone D

Classifica

C.CITTADINO (Forlim)	p. 85
PRESIDENT 3 (Ronco)	p. 78
4TORRI (Cesena)	p. 76
BARPABLO (Martorano)	p. 69
ENDAS VIGNE 1 (Cesena)	p. 60
GALLIANO PARK (Ronco)	p. 56
OLIMPICUS (Forlim)	p. 54
ARCI (S.Vittore)	p. 51
POLISPORT.(Ronta)	p. 49
TROTTO (Forlimp.)	p. 44
CACCIATORE (S.M.Nuova)	p. 38
RIPOSO	p. 0

CENNI

s.r.l.



**LAVORAZIONE
FERRO PER
L'EDILIZIA**

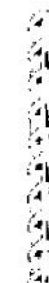

Via G. Castaldio, 9
GALAZZANO (E3)
47031 Rep. San Marino
Tel. e Fax 0549/905252

**Per la tua PUBBLICITA' tel. 0541/770341
cell. 0347.0335169**



Risultati del 24/03/2000 - 22° giornata
Serie C girone E

PUNTO VERDE 2 (Mortal)	-	GEL.CENTRALE (Valverde)	4 - 2	AMATI (Montalbano)	-	IL RITROVO 1 (Gattol)	4 - 2
LIBERIO (Montalet)	-	PINARELLA (Cervia)	1 - 5	MERCEDES (Gatteo M.)	-	RIPOSO	0 - 0
IL RITROVO 2 (Gattol)	-	ARCI (Castig.Cervia)	3 - 3	SPORT (Gatteo)	-	NUOVO (S.Mauro P)	2 - 4
ENDAS VIGNE2 (Cesena)	-	A.S.GATTOLINO (1)	5 - 1	RIPOSO	-	ENDAS (Borella)	0 - 0
EDERA (S.Mauro P)	-	RIPOSO	0 - 0	A.S.GATTOLINO (2)	-	PUNTO VERDE 1 (Mortal)	2 - 4
BAROASI (Cervia)	-	AUTOSTRADA (V.Calabra)	5 - 1	LEVANTE (Savignano)	-	SPORT (Vilamarina)	3 - 3

Classifica

EDERA (S.Mauro P)	p. 86
ENDAS VIGNE 2 (Cesena)	p. 75
LIBERIO (Montalet)	p. 69
PINARELLA (Cervia)	p. 67
BAROASI (Cervia)	p. 63
AUTOSTRADA (V.Calabra)	p. 61
PUNTO VERDE 2 (Mortal)	p. 60
ARCI (Castig.Cervia)	p. 51
GEL.CENTRALE (Valverde)	p. 51
IL RITROVO 2 (Gattol)	p. 41
A.S.GATTOLINO (1)	p. 36
RIPOSO	p. 0

Risultati del 24/03/2000 - 22° giornata
Serie C girone F

AMATI (Montalbano)	-	IL RITROVO 1 (Gattol)	4 - 2
MERCEDES (Gatteo M.)	-	RIPOSO	0 - 0
SPORT (Gatteo)	-	NUOVO (S.Mauro P)	2 - 4
RIPOSO	-	ENDAS (Borella)	0 - 0
A.S.GATTOLINO (2)	-	PUNTO VERDE 1 (Mortal)	2 - 4
LEVANTE (Savignano)	-	SPORT (Vilamarina)	3 - 3

Classifica

PUNTO VERDE 1 (Mortal)	p. 72
IL RITROVO 1 (Gattol)	p. 70
LEVANTE (Savignano)	p. 67
ENDAS (Borella)	p. 60
NUOVO (S.Mauro P)	p. 55
SPORT (Vilamarina)	p. 55
AMATI (Montalbano)	p. 44
SPORT (Gatteo)	p. 41
MERCEDES (Gatteo M.)	p. 40
A.S.GATTOLINO (2)	p. 36
RIPOSO	p. 0
RIPOSO	p. 0

Risultati e Classifiche - del 21/03/2000 - 12° giornata
GORIZIANA girone D

Bar ELIO 1 (Viserba)	-	COLOMBARINA (Coriano)	4 - 0
FILON (Rimini)	-	Bar ELIO 2 (Viserba)	3 - 1
CENTRAL BAR (Rivabel)	-	MOKA SIR'S (R.S.M.)	2 - 2
Bar BAFFO (Rimini)	-	Bar ANNA (Rimini)	1 - 3

Classifica

COLOMBARINA (Coriano) p. 36
FILON (Rimini) p. 34
CENTRAL BAR (Rivabel) p. 30
Bar ANNA (Rimini) p. 26
MOKA SIR'S (R.S.M.) p. 23
Bar ELIO 1 (Viserba) p. 16
Bar BAFFO (Rimini) p. 15
Bar ELIO 2 (Viserba) p. 12

Prossimo turno: 29/03/00

Bar ELIO 2 (Viserba)	-	Bar BAFFO (Rimini)
CENTRAL BAR (Rivabel)	-	COLOMBARINA (Coriano)
Bar ANNA (Rimini)	-	FILON (Rimini)
MOKA SIR'S (R.S.M.)	-	Bar ELIO 1 (Viserba)

Trasferimenti di proprietà - Targhe ciclomotori
Conferma validità patente - Revisioni

Caccia

AUTOSCUOLA

Pratiche Auto - Moto

Via Marecchiese, 33 - Tel. 77.49.60 - RIMINI

sconto per gli associati FIBIS

BILIARDI RICCI

Produzione e vendita biliardi anche per abitazioni

- ASSISTENZA
- RIPARAZIONI
- RESTAURI
- ACCESSORI



- BILIARDINI
- CALCIOBALLA
- PING PONG
- TAVOLI

Via Luigi Einaudi, 11 - 61032 Fano (Pu)
Tel. 0721.855388 Fax 0721.854313

www.riccibiliardi.it
info@riccibiliardi.it

La Belle Epoque

Pasticceria - Bar **BELLE EPOQUE snc di Casadei M.**
Via Panzini, 29 - 47900 Rimini

**SERVIZIO A DOMICILIO - BUFFET PER CERIMONIE
DOLCE E SALATO**

TEL. 0541.772297 - CELL. 335.5247212

CRIB

Centro Raccolta Italiana Biliardo

CRIB

Centro Raccolta Italiana Biliardo

Risultati e Classifiche - del 21/03/2000 - 14° giornata GORIZIANA girone C

MERCEDES 1 (Gatteo M)	- A.S.GATTOLINO (2)	2	- 2
A.S.GATTOLINO (1)	- NUOVO (S.Mauro P)	3	- 1
SANTANGIOLESE	- AUTOSTRADA (Villa C)	1	- 3
EDERA (S.Mauro P)	- LIBERIO (Montalet)	3	- 1
GEL.CENTRALE (Valver)	- MERCEDES 2 (Gatteo M)	0	- 4

Classifica

A.S.GATTOLINO (1)	p. 42
LIBERIO (Montalet)	p. 36
MERCEDES 2 (Gatteo M)	p. 35
NUOVO (S.Mauro P)	p. 32
SANTANGIOLESE	p. 26
AUTOSTRADA (Villa C)	p. 25
EDERA (S.Mauro P)	p. 24
MERCEDES 1 (Gatteo M)	p. 23
A.S.GATTOLINO (2)	p. 19
GEL.CENTRALE (Valver)	p. 18

Prossimo turno: 29/03/00

MERCEDES 1 (Gatteo M)	- EDERA (S.Mauro P)
A.S.GATTOLINO (2)	- SANTANGIOLESE
LIBERIO (Montalet)	- GEL.CENTRALE (Valver)
AUTOSTRADA (Villa C)	- A.S.GATTOLINO (1)
NUOVO (S.Mauro P)	- MERCEDES 2 (Gatteo M)

FIERA

dei

BIMBI



Via Monte Titano, 95
Tel. 0541/784204
RIMINI

Via S. Allende, 43
Tel. 0541/954264
CATTOLICA

Via U. Braschi, 42/B
Tel. 0541/621431
SANTARCANGELO di R.

Risultati del 24/03/2000 - 22° giornata Serie C girone G

TIFFANY 1 (Riccione)	- Bar ANNA (Rimini)	3 - 3	PERLA VERDE 2 (Ricc.)	- CAFFET.2000 1 (S.Arcang)	4 - 2
BARJURY 1 (Rimini)	- DALBAFFO (Rimini)	3 - 3	BARELIO 1 (Viserba)	- LATINO (Rimini)	3 - 3
CAFFET.2000 2 (S.Arcang)	- BARELIO 2 (Viserba)	0 - 6	CENTRALBAR (Rimini)	- BARJURY 2 (Rimini)	6 - 0
S.MARGHERITA (Bellar)	- BARCITY 2 (Riccione)	3 - 3	OLIMPIC 1 (Misano)	- GRAN CAFFE' (S.Marino)	6 - 0
FILON (Rimini)	- PERLA VERDE 1 (Ricc.)	3 - 3	BARCITY 1 (Riccione)	- TIFFANY 2 (Riccione)	5 - 1
RIPOSO	- OLIMPIC 2 (Misano)	0 - 0	RIPOSO	- TOP TEN (Riccione)	0 - 0

Classifica

PERLA VERDE 1 (Ricc.)	p. 77
FILON (Rimini)	p. 74
BARJURY 1 (Rimini)	p. 66
BARELIO 2 (Viserba)	p. 64
Bar ANNA (Rimini)	p. 63
CAFFET.2000 2 (S.Arcang)	p. 56
S.MARGHERITA (Bellar)	p. 56
DALBAFFO (Rimini)	p. 56
TIFFANY 1 (Riccione)	p. 55
OLIMPIC 2 (Misano)	p. 48
BARCITY 2 (Riccione)	p. 45
RIPOSO	p. 0

Risultati del 24/03/2000 - 22° giornata Serie C girone H

Classifica

PERLA VERDE 2 (Ricc.)	p. 85
CENTRALBAR (Rimini)	p. 75
BARCITY 1 (Riccione)	p. 75
LATINO (Rimini)	p. 67
TOP TEN (Riccione)	p. 65
OLIMPIC 1 (Misano)	p. 65
BARJURY 2 (Rimini)	p. 55
BARELIO 1 (Viserba)	p. 55
GRAN CAFFE' (S.Marino)	p. 44
TIFFANY 2 (Riccione)	p. 35
CAFFET.2000 1 (S.Arcang)	p. 33
RIPOSO	p. 0

gan
ASSICURAZIONI

dà vita
ai tuoi progetti

La Compagnia Europea in Italia da oltre 100 anni
con la denominazione PHENIX-SOLEIR

Agente Generale

Stelio GIUNCHEDI

Corso D'Augusto, 193 - 47900 Rimini

Tel. 0541/53819 r.a. - Fax 0541/53167

Telefonando, preventivi e sconti particolari
agli Associati A.S.I.B.B. su tutti i rami assicurativi



ROMANOMARKET
CALZATURE & PELLETERIA

47037 Rimini - Via Nuova Circonvallazione, 31 • Tel. 0541/778305 • Fax 0541/778008

CRIB
Centro Raccolta Italiana Biliardo

CRIB
Centro Raccolta Italiana Biliardo



TECNOSERVICE



DI OTTAVIANI A. & E. SNC
 VIA LITORALE MARINA, 263 - 47042 CESENATICO (FO)
 TEL./FAX 0547/680671-0335/8211621

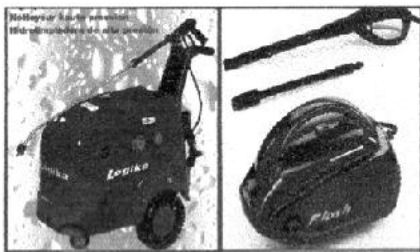

IDROPULITRICI



ASPIRAPOLVERE
E LIQUIDI

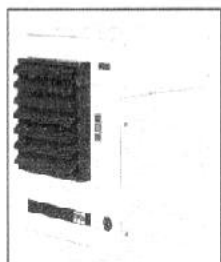
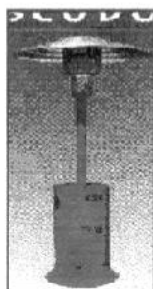

GENERATORI D'ARIA CALDA



SPAZZATRICE



LAVAMOQUETTE



LAVAPAVIMENTI

Risultati e Classifiche - del 21/03/2000 - 12° giornata GORIZIANA girone A

CIRC.SPORT 1 (Ravenna)	- EUROPA (Ravenna)	2 - 2
GIOVECCA (Lugo)	- Circ.SPORT 2 (Ravenna)	0 - 4
Bar ASBI (Imola)	- DONATI (Faenza)	4 - 0
PINARELLA (Cervia)	- SIMBOL (Faenza)	1 - 3

Classifica

CIRC.SPORT 1 (Ravenna) p. 32
EUROPA (Ravenna) p. 32
PINARELLA (Cervia) p. 28
Circ.SPORT 2 (Ravenna) p. 26
SIMBOL (Faenza) p. 26
Bar ASBI (Imola) p. 23
DONATI (Faenza) p. 11
GIOVECCA (Lugo) p. 10

Prossimo turno: 29/03/00

Circ.SPORT 2 (Ravenna)	- PINARELLA (Cervia)
Bar ASBI (Imola)	- EUROPA (Ravenna)
SIMBOL (Faenza)	- GIOVECCA (Lugo)
DONATI (Faenza)	- CIRC.SPORT 1 (Ravenna)

Risultati e Classifiche - del 21/03/2000 - 14° giornata GORIZIANA girone B

ITALIA 1 (Predappio)	- ENDAS MARINI (Forli)	0 - 4
LE TERRAZZE (Cesena)	- Past.AMADORI (S.Mart)	2 - 2
Circ.CITT.(Forlim)	- FIUMANA (Forli)	2 - 2
GALLIANO PARK (Ronco)	- ENDAS (Villagrappa)	1 - 3
RIPOSO	- ITALIA 2 (Predappio)	0 - 0

Classifica

LE TERRAZZE (Cesena) p. 35
Past.AMADORI (S.Mart) p. 34
Circ.CITT.(Forlim) p. 30
ENDAS MARINI (Forli) p. 30
FIUMANA (Forli) p. 22
ITALIA 1 (Predappio) p. 21
ENDAS (Villagrappa) p. 15
ITALIA 2 (Predappio) p. 14
GALLIANO PARK (Ronco) p. 7

Prossimo turno: 29/03/00

ITALIA 1 (Predappio)	- GALLIANO PARK (Ronco)
ENDAS MARINI (Forli)	- Circ.CITT.(Forlim)
ENDAS (Villagrappa)	- RIPOSO
FIUMANA (Forli)	- LE TERRAZZE (Cesena)
Past.AMADORI (S.Mart)	- ITALIA 2 (Predappio)