

# C.R.I.B.

Centro Raccolta Informazioni Billardo

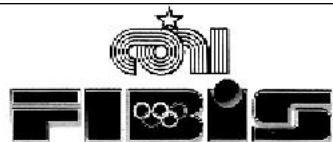

FEDERAZIONE ITALIANA BILIARDO SPORTIVO

## Campioni Regionali (1°cat.) a coppie

Gianluca FRANCHINI - Andrea BANDINI (Ravenna)

## Campioni Regionali (2°cat.) a coppie

Andrea CAPRIOTTI - Sauro DELLA CHIESA (Forlì)

## Campioni Regionali (3°cat.) a coppie

Gabriele BONOLI - Luca PLAZZI (Ravenna)

## Memorial "Costante BANDOLI"

1°class. **SABBATANI Ettore** (Imola)

2°class. LISI Gianluca (Rimini)

Anno 01 - Numero 11 - del 27 Gennaio 2000

# B.D.L. srl



**di lenardo**  
IMPORT EXPORT



Centro  
Agro  
Alimentare  
Riminese

SEDI OPERATIVE:

Via Emilia Vecchia, 75 - 47823 RIMINI

Tel. 0541 681618 683863 - Fax 0541 681513

SEDE AMMINISTRATIVA:

VI° Strada, 1 Z.I. Padova - Tel. 049/8089099



FEDERAZIONE ITALIANA BILIARDO SPORTIVO

**OGGETTO: Invito a riunione**

Con la presente vi informiamo che in occasione della 2° prova dei campionati Italiani per categoria sezione Bocchette che si svolgerà a SPORTILIA il 29/30 gennaio 2000, si terrà una

**Riunione informativa sulle novità fiscali (SIAE) inerenti ai diritti delle Associazioni Sportive Biliardo F.I.Bi.S.**

**introdotte dal gennaio 2000**

**(Relatore Dott. Andrea MANCINO)**

Saranno presenti il Presidente Nazionale F.I.Bi.S. On. Giuseppe ALVETI, il Vice Presidente Vicario Avv. Roberto ROVERI.

**La riunione si terrà sabato 29 gennaio 2000 alle ore 17.00 presso la sala riunioni del Centro Sportivo Sportilia.**

**Al termine della riunione, alle ore 20.00 circa, è prevista la cena a cui farà seguito uno spettacolo di piano-bar.**

Vista l'importanza dell'argomento, vi informiamo anche delle particolari condizioni che il Centro Sportilia pratica per l'iniziativa, e ricordandovi che è indispensabile, per chi lo desidera, la prenotazione per la cena e il pernottamento di sabato sera.

Di seguito convenzioni alberghiere camera doppia o tripla:

PERNOTTAMENTO £ 60.000 - Mezza Pensione £ 80.000

PENSIONE COMPLETA £ 100.000 - Pranzo o Cena £ 30.000

**Prenotazioni presso:**

**Centro Sportivo Sportilia Tel 0543.996133 - Fax 0543.996145**



FEDERAZIONE ITALIANA BILIARDO SPORTIVO

# **Campionati ITALIANI BILIARDO Bocchette**

## *SPORTILIA*

**Centro Sportivo Sportilia Frazione Spinello 47018 S.Sofia (FO)**

**Tel 0543.996133**

Sportilia è situata nel comune di Santa Sofia, provincia di Forlì. E' raggiungibile per mezzo dell'autostrada A14, uscita Cesena Nord; per mezzo della superstrada E45, uscita S.Piero in Bagno.

### **PROGRAMMA delle GARE**

Sabato 29 Gennaio 2000	ore 10,11,12	Master e 1° categoria
Sabato 29 Gennaio 2000	ore 13,14,15	3° categoria
Sabato 29 Gennaio 2000	ore 15,17	Nazionali e 2° categoria
Sabato 29 Gennaio 2000	ore 21,30	Master Goriz. e Donne
Domenica 30 Gennaio 2000	ore 09.00	3° categoria Donne
Domenica 30 Gennaio 2000	ore 14.00	Finali Master, 1° 2° cat
Domenica 30 Gennaio 2000	ore 09.00	Finali Donne, e 3° cat

### **RIPRESE RAI TV**

Domenica 30 Gennaio 2000	ore 10.30	Semifinali Nazionali
Domenica 30 Gennaio 2000	ore 14.00	Semifinali Nazionali
Domenica 30 Gennaio 2000	ore 15.30	Finali Nazionali
Domenica 30 Gennaio 2000	ore 17.30	Finali Master Donne
Domenica 30 Gennaio 2000	ore 18.30	Finali Master Goriziana

# PERSONAL zucchero



P.zza S. Allende, 1 • 47824 Poggio Berni (RN)  
Tel. 0541 629284 • Fax 0541 629150  
zucchero@personalzucchero.com • www.personalzucchero.com

## F.I.Bi.S. Romagna

Risultati Andata "COPPE CAMPIONI e F.I.Bi.S." serie A-B-C

Andata 17/01/2000 - Ritorno 24/01/2000

### Coppa CAMPIONI "serie A"

EUROPA (Ravenna) -	CBC PRESIDENT (Ronco)	2_4	0_3
PRESIDENT (Ronco)-	CROAZIA (Lugo)	2_4	1_3

### Coppa CAMPIONI "serie C"

PERLA VERDE (Riccione) -	MINOIA GOMME (Cesena)	5_1	
CAFFET.2000 (S.Arcangelo)-	Circ.CITTADINO (Forlimp)	1_5	0_6

### Coppa F.I.Bi.S. "serie A"

P. ABBADESSE (Cesena) -	PERLA VERDE (Riccione)	2_4	
LIBERIO (Montaletto) -	BORGO VECCHIO (Reda)	4_2	2_4
C.C.FORLIMPOPOLESE -	Bar SPORT (Villamarina)	3_3	0_4
Bar NUOVO (S.M. Pascoli) -	ASSIRELLI (Cotignola)	3_3	

### Coppa F.I.Bi.S. "serie B"

PINARELLA (Cervia) -	Bar NUOVO (S.M. Pascoli)	3_3	
PIEVE CESATO (Faenza) -	PERLA VERDE (Riccione)	2_4	
F.II. AMADORI -	BORGO TULIERO (Faenza)	5_1	2_0
SANTANGIOLESE -	AUTOSTRADA (V.Calabria)	4_2	4_2

### Coppa F.I.Bi.S. "serie C"

PRESIDENT 2 (Ronco) -	Bar SOTTOSOPRA (Bus.)	2_4	3_1
BORGO VECCHIO (Reda) -	C.C.FORLIMPOPOLESE	5_1	2_3
PERLA VERDE 2 (Riccione) -	DEMOCRATICO (Forli)	3_3	
PUNTO VERDE (Montal.) -	ENDAS (Borella)	3_3	5_1



Sviluppo Software  
Integrazione di Sistemi  
Consulenza e Servizi  
Centro di Formazione

IL TUO PARTNER  
PER  
L'ERA DIGITALE



Via A. Murri, 104/A - 40137 Bologna (BO)  
Tel: 051/6053429 email: info@pegasoft.biz

WWW.PEGASOFT.BIZ

## F.I.Bi.S. Romagna

### Campionato Romagnolo a squadre Serie "A1"

**Campionato avvincente, Torre del Moro Cesena e GBC President di nuovo alla pari, il Bar Europa si profila come terzo incomodo ed il Croazia Lugo non molla. Molduzzi super, ma Cicognani e Minoccheri non demordono.**

Nella quattordicesima giornata del campionato romagnolo a squadre i campioni romagnoli in carica del Torre del Moro Cesena sono raggiunti dal GBC President, il Bar Europa è il terzo indiscusso e mantiene il passo anche il Croazia Lugo.

fra i plurivittoriosi il ravennate Luca Molduzzi mantiene salda la sua leadership dall'attacco del veterano cesenate Brunaldo Cicognani ed il campione mondiale Iuri Minoccheri fa 103, fra le coppie lo scontro fra le due più quotate Bagioni-Casali dell'Endas Carraie e mordenti-Nanni del GBC President si risolve nettamente a favore dei forlivesi.

### Risultati e Classifiche del 27/01/2000 - 14° giornata Serie "A1"

FILON (Rimini)	- TORRE del MORO (Cesena)	3	-	3
SETTECROCIARI (Cesena)	- PRESIDENT (Ronco)	3	-	3
ASIRELLI (Cotign)	- EUROPA (ravenna)	2	-	4
WALCHIRIA (S.Alber)	- EUROPA (Alf)	3	-	3
SPORT (Villamarina)	- CROAZIA (Lugo)	2	-	4
GBC PRESIDENT	- ENDAS (Carraie)	4	-	2

#### Classifica

TORRE del MORO (Cesena)	.....p. 54
GBC PRESIDENT	.....p. 54
EUROPA (ravenna)	.....p. 51
CROAZIA (Lugo)	.....p. 48
ASIRELLI (Cotign)	.....p. 42
WALCHIRIA (S.Alber)	.....p. 41
SPORT (Villamarina)	.....p. 40
SETTECROCIARI (Cesena)	.....p. 37
EUROPA (Alf)	.....p. 36
FILON (Rimini)	.....p. 35
ENDAS (Carraie)	.....p. 33
PRESIDENT (Ronco)	.....p. 33

#### Prossimo turno: 03/02/00

EUROPA (ravenna)	- WALCHIRIA (S.Alber)
EUROPA (Alf)	- SPORT (Villamarina)
CROAZIA (Lugo)	- GBC PRESIDENT
ENDAS (Carraie)	- FILON (Rimini)
TORRE del MORO (Cesena)	- SETTECROCIARI (Cesena)
PRESIDENT (Ronco)	- ASIRELLI (Cotign)

**Per la tua PUBBLICITA' tel. 0541/770341  
cell. 0347.0335169**

## CRONISTORIA del CAMPIONATO ROMAGNOLO a Squadre

### 14 Giornata

<b>FILON(Rimini) - TORRE del MORO (Cesena) (3-3)</b>			<b>WALCHIRIA(S.Alber) -EUROPA(Alf) (3-3)</b>		
s. SartiniR.	LeonardiC.	81 - 98	s. PiepoliD.	BocalonA.	73 - 92
s. MoriM.	GardiniG.	90 - 8	s. LinariR.	TaroniM.	96 - 64
s. LisiG.	CicognaniB.	79 - 90	s. Rosa	MengoziF.	90 - 52
c. SpeziM.	MizziM.	84 - 36	c. CastellucciM.	VialiA.	30 - 86
ZafferaniP.	FoeraM.		c. MerendiM.	OrioliA.	
c. UgoliniC.	LeonardiA.	27 - 81	c. MoriniW.	CamporesiN.	58 - 82
LettoliS.	CappelliM.		c. BenedettiF.	BaruzzaA.	
c. BalducciC.	MoroR.	84 - 73	c. CilaniM.	BeltramiC.	80 - 62
CiavattaR.	BersaniV.		BaldelliG.	Verlicchi	
<b>SETTECROCIARI (Cesena) - PRESIDENT(Ronco) (3-3)</b>			<b>SPORT(Villamarina) - CROAZIA(Lugo) (2-4)</b>		
s. ValbonesiW.	MinoccheriG.	90 - 60	s. BartoliniL.	Ravagli	85 - 90
s. FabbriM.	BertiM.	68 - 90	s. BellettiR.	BandniA.	86 - 90
s. Magnani	ValbonesiV.	97 - 51	s. MariniA.	FranchiniG.	99 - 57
c. BrighiD.	FabbriG.	31 - 81	c. TavoneM.	MoelliS.	54 - 80
BertiM.	SogliaM.		c. RomaniA.	NuvoliA.	
c. BianchiO.	BertiS.	80 - 45	c. BiondiG.	CampoliG.	75 - 80
SeveriA.	CampriniR.		c. VasiniS.	MarianiS.	
c. RomualdiR.	MontalettiS.	56 - 80	c. DelhC.	TamburiniG.	80 - 58
PransaniG.	PagnelliL.		MoriconiR.	GentiliF.	
<b>ASIRELLI (Cotign) - EUROPA(ravenna) (2-4)</b>			<b>GBC PRESIDENT - ENDAS (Carraie) (4-2)</b>		
s. DalMonteA.	ZoffoliM.	68 - 92	s. MerloniM.	MasottiR.	86 - 98
s. ValliL.	BeffaV.	80 - 90	s. MinoccheriJ.	PetriniF.	103 - 42
s. SabbataniE.	MolduzziL.	74 - 91	s. RicciA.	BelliniF.	94 - 61
c. TaroniA.	ChiariniG.	93 - 67	c. Nanni	BagioniN.	83 - 64
c. BaruzziS.	GaraviniM.		c. MordentiV.	CasaliF.	
c. CornacchiaE.	GennariO.	82 - 75	c. CC.	CanaliD.	78 - 82
c. MarangoniR.	MarettiD.		c. RavaoliF.	RavaoliR.	
c. PirazziniM.	Bionde lliS.	51 - 80	c. LelliG.	PetriniI.	80 - 41
LiveraniL.	De CarliL.		GolfarelliM.	MerendiM.	

# TRATTORIA DA "LA GISA"



**Via Beccadelli, 13 - 47900 RIMINI**  
**Tel. 0541.50190 ~ Cell. 0348.7035911**



**CRIB**  
Centro Raccolta Italiana Biliardo



**CRIB**  
Centro Raccolta Italiana Biliardo

## MEDAGLIERE del CAMPIONATO ROMAGNOLO a Squadre

Classifica dei primi 25 giocatori della serie "A1"

<i>Singoli</i>		<i>Coppia</i>		
1° MOLDUZZI Luca	13 (14) Europa (ravenn)	1° MORDENTI Valerio	NANNI stefano	11 (14) Gbc President
2° CICOGNANI Brunaldo	12 (14) Torre Del moro	2° CASALI Fabrizio	BAGIONI Nerio	10 (14) Endas (carraie)
3° MINOCCHERI Juri	11 (14) Gbc President	3° PIRAZZINI Marco	LIVERANI Luciano	9 (13) Asirelli (coti)
4° BANDINI Andrea	11 (14) Croazia (lugo)	4° GOLFARELLI Maurizio	LELLI Gianluca	9 (14) Gbc President
5° LEONARDI Claudio	10 (14) Torre Del moro	5° MERENDI Martino	CASTELLUCCI Mauro	8 (13) Walchiria (s.a)
6° ROSA enrico	10 (14) Walchiria (s.a)	6° DELLA Chiesa gianluca	MORICONI Roberto	8 (13) Sport (villama)
7° ZOFFOLI Maurizio	10 (14) Europa (ravenn)	7° Calò giancarlo	RAVAIOLI Fabio	8 (13) Gbc President
8° MERLONI Marco	8 (14) Gbc President	8° BERTI Marino	BIGHI Daniele	7 (14) Settecrociari
9° DAL Monte alberto	8 (14) Asirelli (coti)	9° BARUZZI Adriano	CAMPORESI Nello	7 (14) Europa (alf)
10° GARDINI Giampaolo	8 (14) Torre Del moro	10° BELTRAMICLAUDIO	VERLICCHI roberto	6 (14) Europa (alf)
11° SABBATANI Ettore	8 (14) Asirelli (coti)	11° CORNACCHIA Enzo	MARANGONI Roberto	6 (12) Asirelli (coti)
12° BELLETTI Riner	7 (14) Sport (villama)	12° CAPPELLI Maurizio	GORI Paolo	6 (12) Torre Del moro
13° FRANCHINI Gianluca	7 (13) Croazia (lugo)	13° MORELLI Sante	LELLI Denis	6 (10) Croazia (lugo)
14° BERTI Marcello	7 (14) President (ron)	14° ORIOLI Andrea	VIALI Alberto	6 (10) Europa (alf)
15° TARRONI Maurizio	7 (14) Europa (alf)	15° BIONDI Giovanni	TAVONE Mauro	5 (11) Sport (villama)
16° RAVAGLI paolo	7 (12) Croazia (lugo)	16° RICCI Enrico	ROMANI Andrea	5 (9) Sport (villama)
17° LISI Gianluca	7 (14) Filon (rimini)	17° DE Carli luca	BIONDELLI Stefano	4 (8) Europa (ravenn)
18° PIEPOLI Donato	7 (14) Walchiria (s.a)	18° PRANSANI Giancarlo	SEVERI Alessandro	4 (10) Settecrociari
19° BARTOLINI Luca	6 (14) Sport (villama)	19° VALLI Lamberto	BARUZZI Stefano	4 (11) Asirelli (coti)
20° FABBRI Marino	6 (14) Settecrociari	20° CILLANI Mirko	LINARI Rossano	4 (8) Walchiria (s.a)
21° MINOCCHERI Germano	6 (14) President (ron)	21° LEONARDI Adler	FOIERA Marco	4 (5) Torre Del moro
22° RICCI Alex	6 (14) Gbc President	22° MORO Roberto	FOIERA Marco	4 (5) Torre Del moro
23° VALBONESI Waldes	6 (14) Settecrociari	23° MIZZI Manuel	SEVERI Alberto	4 (7) Torre Del moro
24° MENGOLZI Fabrizio	6 (14) Europa (alf)	24° SPEZI Massimo	ZAFFERANI Paolo	4 (6) Filon (rimini)
25° MORRI Marco	6 (14) Filon (rimini)	25° CAMPOLI Giorgio	MARIANI Silvano	4 (6) Croazia (lugo)



# CAVALLI GOMME

di ARLOTTI FIORENZO & C.



VENDITA E ASSISTENZA PNEUMATICI  
DI TUTTE LE MARCHE

Via Flaminia, 78/A - 47900 RIMINI - Tel. 0541/384213

# OTTICA DIAMANTE

di Pompili Luciano

Convenienza e Garanzia

Controllo computerizzato della vista

Piccole riparazioni



da tutti i giocatori  
e presidenti  
sconto 15%

## Lenti a contatto Usa e Getta

I migliori materiali, le migliori firme

il tuo ottico di fiducia

Vasta gamma di occhiali da sole



completi da vista a prezzi ECCEZIONALI

OTTICA DIAMANTE: Via Coletti, 37 - 47900 Rimini - Tel. 0541/53790

## Risultati e Classifiche - del 28/01/2000 - 14° giornata Serie A girone A

CROAZIA 1 (Lugo)	- ENDAS (Carraie)	3 - 3
CIRC.SPORT 1 (Ravenna)	- PINARELLA 1 (Cervia)	2 - 4
EUROPA 1 (Ravenna)	- CROAZIA 2 (Lugo)	5 - 1
WALCHIRIA (S.Alber)	- CIRC.SPORT 2 (Ravenna)	3 - 3
ASIRELLI (Cotign)	- EUROPA 2 (Ravenna)	4 - 2
ROMEA (Ravenna)	- GATTO NERO (Massal)	1 - 5

### Classifica

EUROPA 1 (Ravenna)	p. 62
PINARELLA 1 (Cervia)	p. 61
ASIRELLI (Cotign)	p. 51
CIRC.SPORT 2 (Ravenna)	p. 47
GATTO NERO (Massal)	p. 44
ENDAS (Carraie)	p. 42
CIRC.SPORT 1 (Ravenna)	p. 42
CROAZIA 1 (Lugo)	p. 40
WALCHIRIA (S.Alber)	p. 35
EUROPA 2 (Ravenna)	p. 32
CROAZIA 2 (Lugo)	p. 28
ROMEA (Ravenna)	p. 20

### Prossimo turno: 04/02/00

CROAZIA 2 (Lugo)	- WALCHIRIA (S.Alber)
CIRC.SPORT 2 (Ravenna)	- ASIRELLI (Cotign)
EUROPA 2 (Ravenna)	- ROMEA (Ravenna)
GATTO NERO (Massal)	- CROAZIA 1 (Lugo)
ENDAS (Carraie)	- CIRC.SPORT 1 (Ravenna)
PINARELLA 1 (Cervia)	- EUROPA 1 (Ravenna)

## Risultati e Classifiche - del 28/01/2000 - 14° giornata Serie A girone B

SYMBOL (Faenza)	- PRESIDENT (Ronco)	5 - 1
AL PUNTO (Faenza)	- TORRE (Brisighella)	5 - 1
C.CITTADINO 2 (Forlim)	- RIONE GIALLO (Faenza)	4 - 2
SETTECROCIARI (Cesena)	- BORGO VECCHIO (Reda)	2 - 4
ITALIA (Predappio)	- BAR JERRY (Forlì)	0 - 0
FIUMANA (Forlì)	- MARINI (Forlì)	3 - 3

### Classifica

SYMBOL (Faenza)	p. 58
C.CITTADINO 2 (Forlim)	p. 54
BORGO VECCHIO (Reda)	p. 50
AL PUNTO (Faenza)	p. 49
BAR JERRY (Forlì)	p. 48
RIONE GIALLO (Faenza)	p. 41
MARINI (Forlì)	p. 38
FIUMANA (Forlì)	p. 38
SETTECROCIARI (Cesena)	p. 33
ITALIA (Predappio)	p. 31
PRESIDENT (Ronco)	p. 29
TORRE (Brisighella)	p. 23

### Prossimo turno: 04/02/00

RIONE GIALLO (Faenza)	- SETTECROCIARI (Cesena)
BORGO VECCHIO (Reda)	- ITALIA (Predappio)
BAR JERRY (Forlì)	- FIUMANA (Forlì)
MARINI (Forlì)	- SYMBOL (Faenza)
PRESIDENT (Ronco)	- AL PUNTO (Faenza)
TORRE (Brisighella)	- C.CITTADINO 2 (Forlim)



**Pasticceria - Bar BELLE EPOQUE snc di Casadei M.**  
**Via Panzini, 29 - 47900 Rimini**

**SERVIZIO A DOMICILIO - BUFFET PER CERIMONIE  
DOLCE E SALATO**

**TEL. 0541.772297 - CELL. 335.5247212**

# MARI ORTOFRUTTA

di Mari Paolo & C. s.n.c.

**COMMERCIO  
PRODOTTI  
ORTOFRUTTICOLI**

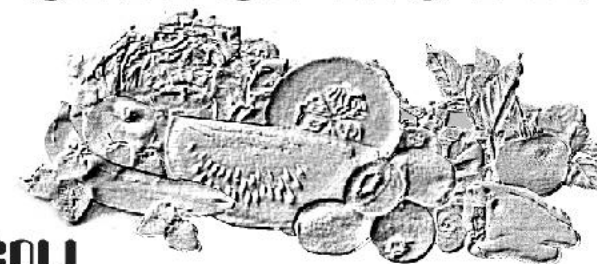

**Via Tredonzio, 43 - Tel. 0541.680382 - 47030 Santa Giustina - Rimini**  
Sede Secondaria o Dipendenze  
**Mercato Ortofrutticolo Rimini - Celle - Tel. 0541 742896**

**Risultati e Classifiche - del 28/01/2000 - 14° giornata  
Serie A girone C**

LIBERIO (Montalet)	- BAR PABLO (Martorano)	6	- 0
NUOVO 1 (S.Mauro P)	- LATINO (Rimini)	4	- 2
CENTRAL BAR (Rimini)	- SANTANGIOLESE	4	- 2
SPORT (Villamarina)	- NUOVO 2 (S.Mauro P)	4	- 2
PERLA VERDE (Ricc.)	- P.CESUOLA (P.Abadesse)	6	- 0
PINARELLA 2 (Cervia)	- S.MARGHERITA (Bellar)	2	- 4

**Classifica**

PERLA VERDE (Ricc.)	.....p. 67
NUOVO 1 (S.Mauro P)	.....p. 57
CENTRAL BAR (Rimini)	.....p. 55
S.MARGHERITA (Bellar)	.....p. 41
LIBERIO (Montalet)	.....p. 41
PINARELLA 2 (Cervia)	.....p. 41
LATINO (Rimini)	.....p. 39
SPORT (Villamarina)	.....p. 39
SANTANGIOLESE	.....p. 38
NUOVO 2 (S.Mauro P)	.....p. 38
P.CESUOLA (P.Abadesse)	.....p. 29
BAR PABLO (Martorano)	.....p. 19

**Prossimo turno: 04/02/00**

SANTANGIOLESE	- SPORT (Villamarina)
NUOVO 2 (S.Mauro P)	- PERLA VERDE (Ricc.)
P.CESUOLA (P.Abadesse)	- PINARELLA 2 (Cervia)
S.MARGHERITA (Bellar)	- LIBERIO (Montalet)
BAR PABLO (Martorano)	- NUOVO 1 (S.Mauro P)
LATINO (Rimini)	- CENTRAL BAR (Rimini)

**Risultati e Classifiche - del 28/01/2000 - 14° giornata  
Serie B girone A**

SIONE GIALLO (Faenza)	- ASIRELLI (Cotign)	1	- 5
DONATI (Faenza)	- PIEVE CESATO (Faenza)	2	- 4
EUROPA 2 (Ravenna)	- SYMBOL (Faenza)	3	- 3
GATTO NERO (Massal)	- CIRC.SPORT (Ravenna)	4	- 2
BORGO TULIERO	- EUROPA 1 (Ravenna)	4	- 2
VILLANINA (Riolo T)	- WALCHIRIA (S.Alber)	0	- 0

**Classifica**

SYMBOL (Faenza)	.....p. 54
ASIRELLI (Cotign)	.....p. 53
GATTO NERO (Massal)	.....p. 47
PIEVE CESATO (Faenza)	.....p. 46
CIRC.SPORT (Ravenna)	.....p. 43
BORGO TULIERO	.....p. 42
EUROPA 2 (Ravenna)	.....p. 39
SIONE GIALLO (Faenza)	.....p. 38
VILLANINA (Riolo T)	.....p. 38
DONATI (Faenza)	.....p. 36
EUROPA 1 (Ravenna)	.....p. 34
WALCHIRIA (S.Alber)	.....p. 28

**Prossimo turno: 04/02/00**

SYMBOL (Faenza)	- GATTO NERO (Massal)
CIRC.SPORT (Ravenna)	- BORGO TULIERO
EUROPA 1 (Ravenna)	- VILLANINA (Riolo T)
WALCHIRIA (S.Alber)	- SIONE GIALLO (Faenza)
ASIRELLI (Cotign)	- DONATI (Faenza)
PIEVE CESATO (Faenza)	- EUROPA 2 (Ravenna)

**Adriatica  
funghi** s.r.l.

PRODOTTI D'ELITE  
PER GENTE SPECIALE

**PERUGINI**  
VENDITA-RIPARAZIONE-NOLEGGIO  
**BILIARDI**

FORLI' Telefono 0543/780689-781541

## Risultati e Classifiche - del 28/01/2000 - 14° giornata Serie B girone B

C.BALDUCCI 1 (Forli)	- ITALIA (Predappio)	3 - 3
P.AMADORI (S.Martino)	- FIUMANA (Forli)	1 - 5
ENDAS (Villagrappa)	- C.BALDUCCI 2 (Forli)	6 - 0
MARINI (Forli)	- Bar 2002 (Ronco)	3 - 3
PRESIDENT (Ronco)	- C.CITTADINO (Forlim)	1 - 5
RIPOSO	- P.RIVALTA (Cava Forli)	0 - 0

### Classifica

C.CITTADINO (Forlim)	p. 52
Bar2002 (Ronco)	p. 51
P.AMADORI (S.Martino)	p. 47
C.BALDUCCI 1 (Forli)	p. 42
MARINI (Forli)	p. 39
ENDAS (Villagrappa)	p. 38
P.RIVALTA (Cava Forli)	p. 35
FIUMANA (Forli)	p. 34
C.BALDUCCI 2 (Forli)	p. 32
ITALIA (Predappio)	p. 28
PRESIDENT (Ronco)	p. 22

### Prossimo turno: 04/02/00

C.BALDUCCI 2 (Forli)	- MARINI (Forli)
Bar 2002 (Ronco)	- PRESIDENT (Ronco)
C.CITTADINO (Forlim)	- RIPOSO
P.RIVALTA (Cava Forli)	- C.BALDUCCI 1 (Forli)
ITALIA (Predappio)	- P.AMADORI (S.Martino)
FIUMANA (Forli)	- ENDAS (Villagrappa)

## Risultati e Classifiche - del 28/01/2000 - 14° giornata Serie B girone C

CACCIATORE (S.M.Nuova)	- ENDAS (Forlimp)	4 - 2
POLISPORT.(Ronta)	- RIPOSO	0 - 0
C.CITTADINO 1 (Forlim)	- ARCI (S.Vittore)	2 - 4
SPORT 1 (Villamarina)	- 4 TORRI (cesena)	3 - 3
A.S.GATTOLINO (2)	- TROTTO (Forlimp.)	1 - 5
MINOIA GOMME (Cesena)	- SETTECROCIARI (Cesena)	3 - 3

### Classifica

SPORT 1 (Villamarina)	p. 54
POLISPORT.(Ronta)	p. 46
TROTTO (Forlimp.)	p. 45
4 TORRI (cesena)	p. 44
MINOIA GOMME (Cesena)	p. 43
SETTECROCIARI (Cesena)	p. 39
ARCI (S.Vittore)	p. 33
C.CITTADINO 1 (Forlim)	p. 31
CACCIATORE (S.M.Nuova)	p. 30
A.S.GATTOLINO (2)	p. 28
ENDAS (Forlimp.)	p. 27

### Prossimo turno: 04/02/00

ARCI (S.Vittore)	- SPORT 1 (Villamarina)
4 TORRI (cesena)	- A.S.GATTOLINO (2)
TROTTO (Forlimp.)	- MINOIA GOMME (Cesena)
SETTECROCIARI (Cesena)	- CACCIATORE (S.M.Nuova)
ENDAS (Forlimp)	- POLISPORT.(Ronta)
RIPOSO	- C.CITTADINO 1 (Forlim)



# ZONZINI

VINI • LIQUORI • BIBITE • DOLCIUMI

**SERVIZIO A DOMICILIO**

**ZONZINI SILVANO e ANTONELLA**

Via 4 Giugno - 47031 Serravalle R.S.M. - Tel. 0549/901844-900367, Fax 0549/901848



# ADRIA LIFT

di Gregori Damiano

Telefono 0336/931779

**assistenza tecnica ascensori, montacarichi e montascale**



**Risultati e Classifiche - del 28/01/2000 - 14° giornata  
Serie B girone D**

SANTANGIOLESE	- A.S.GATTOLINO (1)	3	-	3
NUOVO (S.Mauro P)	- PINARELLA (Cervia)	4	-	2
SPORT (Gatteo)	- AMATI (Montalbano)	5	-	1
AUTOSTRADA (V.Calabra)	- LIBERIO (Montalet)	5	-	1
RIPOSO	- RIPOSO	0	-	0
BAR OASI (Cervia)	- SPORT 2 (Villamarina)	2	-	4

**Classifica**

NUOVO (S.Mauro P)	.....p. 43
PINARELLA (Cervia)	.....p. 40
AUTOSTRADA (V.Calabra)	.....p. 40
SPORT 2 (Villamarina)	.....p. 37
SANTANGIOLESE	.....p. 37
LIBERIO (Montalet)	.....p. 34
AMATI(Montalbano)	.....p. 31
A.S.GATTOLINO (1)	.....p. 31
BAR OASI (Cervia)	.....p. 29
SPORT (Gatteo)	.....p. 26

**Prossimo turno: 04/02/00**

AMATI (Montalbano)	-	AUTOSTRADA (V.Calabra)
LIBERIO (Montalet)	-	RIPOSO
RIPOSO	-	BAR OASI (Cervia)
SPORT 2 (Villamarina)	-	SANTANGIOLESE
A.S.GATTOLINO (1)	-	NUOVO (S.Mauro P)
PINARELLA (Cervia)	-	SPORT (Gatteo)

**Risultati e Classifiche - del 28/01/2000 - 14° giornata  
Serie B girone E**

PERLA VERDE 1 (Ricc.)	- GRAN CAFFE' (S.Marino)	5	-	1
BAR CITY (Riccione)	- Bar BAFFO (Rimini)	5	-	1
CAFFET.2000 (S.Arcang)	- PERLA VERDE 2 (Ricc.)	2	-	4
TOP TEN (Riccione)	- PLUTONE (Rimini)	4	-	2
BAR FILON (Rimini)	- Bar ANNA (Rimini)	3	-	3
RIPOSO	- RIPOSO	0	-	0

**Classifica**

BAR CITY (Riccione)	.....p. 51
PERLA VERDE 2 (Ricc.)	.....p. 47
PERLA VERDE 1 (Ricc.)	.....p. 46
TOP TEN (Riccione)	.....p. 36
BAR FILON (Rimini)	.....p. 34
Bar ANNA (Rimini)	.....p. 33
PLUTONE (Rimini)	.....p. 31
CAFFET.2000 (S.Arcang)	.....p. 30
Bar BAFFO (Rimini)	.....p. 24
GRAN CAFFE' (S.Marino)	.....p. 16

**Prossimo turno: 04/02/00**

PERLA VERDE 2 (Ricc.)	-	TOP TEN (Riccione)
PLUTONE (Rimini)	-	BAR FILON (Rimini)
Bar ANNA (Rimini)	-	RIPOSO
RIPOSO	-	PERLA VERDE 1 (Ricc.)
GRAN CAFFE' (S.Marino)	-	BAR CITY (Riccione)
Bar BAFFO (Rimini)	-	CAFFET.2000 (S.Arcang)

# EROTIC VIDEO SHOP

# MILLE VOGLIE

Sconti particolari  
agha associati FIBIS



**IL NEGOZIO PIÙ  
FORNITO DI RIMINI DI  
VIDEOCASSETTE HARD  
DI TUTTI I GENERI,  
NAZIONALI E  
D'IMPORTAZIONE**

orario :  
9.30-12.30/15-20  
chiuso il lunedì mattina

47037 Rimini  
tel.0541/775073  
via Orsi<sup>ang.</sup> via De Conti  
(traversa via Marecchiese direz. centro)

**Risultati del 28/01/2000 - 14° giornata**

**Serie C girone A**

FIOR11 (Faenza)	-	BORGO TULIERO (Faenza)	4 - 2
RIPOSO	-	VILLANINA (Riolo T.)	0 - 0
STUOIE 1 (Lugo)	-	SANTANDREA	5 - 1
VILLA FRANCHI (Faenza)	-	DONATI (Faenza)	6 - 0
GIOVECCA 2 (Lugo)	-	GRANAROLO 1 (Faenza)	1 - 5
PIEVE CESATO (Faenza)	-	SYMBOL (Faenza)	5 - 1

**Classifica**

GRANAROLO1 (Faenza)	p. 65
FIOR11 (Faenza)	p. 55
STUOIE 1 (Lugo)	p. 47
PIEVE CESATO (Faenza)	p. 45
GIOVECCA 2 (Lugo)	p. 39
SYMBOL (Faenza)	p. 37
BORGO TULIERO (Faenza)	p. 35
VILLA FRANCHI (Faenza)	p. 30
SANTANDREA	p. 26
DONATI (Faenza)	p. 26
VILLANINA (Riolo T.)	p. 15

**Prossimo turno: 04/02/00**

SANTANDREA	-	VILLA FRANCHI (Faenza)
DONATI (Faenza)	-	GIOVECCA 2 (Lugo)
GRANAROLO 1 (Faenza)	-	PIEVE CESATO (Faenza)
SYMBOL (Faenza)	-	FIOR11 (Faenza)
BORGO TULIERO (Faenza)	-	RIPOSO
VILLANINA (Riolo T.)	-	STUOIE 1 (Lugo)

**Risultati del 28/01/2000 - 14° giornata**

**Serie C girone B**

GATTO NERO (Massal)	-	GIOVECCA 1 (Lugo)	0 - 6
CIRC.SPORT (Ravenna)	-	ROME A (Ravenna)	3 - 3
GRANAROLO 2 (Faenza)	-	FIOR12 (Faenza)	5 - 1
RIPOSO	-	BOCCIOF.(Massalcm.)	0 - 0
ENDAS (Carraie)	-	STUOIE 2 (Lugo)	3 - 3
BORSA (Fusignano)	-	WALCHIRIA (S.Alberto)	3 - 3

**Classifica**

GIOVECCA 1 (Lugo)	p. 67
CIRC.SPORT (Ravenna)	p. 45
ENDAS (Carraie)	p. 44
ROME A (Ravenna)	p. 41
STUOIE 2 (Lugo)	p. 39
GRANAROLO2 (Faenza)	p. 39
BOCCIOF.(Massalcm.)	p. 38
GATTO NERO (Massal)	p. 34
WALCHIRIA (S.Alberto)	p. 28
FIOR12 (Faenza)	p. 24
BORSA (Fusignano)	p. 21

**Prossimo turno: 04/02/00**

FIOR12 (Faenza)	-	WALCHIRIA (S.Alberto)
BOCCIOF.(Massalcm.)	-	ENDAS (Carraie)
STUOIE 2 (Lugo)	-	BORSA (Fusignano)
RIPOSO	-	GATTO NERO (Massal)
GIOVECCA 1 (Lugo)	-	CIRC.SPORT (Ravenna)
ROME A (Ravenna)	-	GRANAROLO 2 (Faenza)

# AUTO BAR

PIZZERIA APERTO 24 ORE

Sede del Club Forza Cesena

**Tavola Fradda  
Pizza da Mezzogiorno**

SANTARCANGELO di ROMAGNA  
Via Braschi, 38 - Tel. 0541.626368

**Risultati del 28/01/2000 - 14° giornata**  
**Serie C girone C**

FORTI E LIBERI (Forlì)	-	PRESIDENT 2 (Ronco)	4 -2
BORGO VECCHIO (REDA)	-	RIPOSO	0 -0
BARJERRY (Folli)	-	ACLI (Roncadello)	3 -3
MARINI (Forlì)	-	P.AMADORI (S.Martino)	4 -2
PRESIDENT 1 (Ronco)	-	ENDAS (Vilagrapa)	4 -2
FIUMANA (Forlì)	-	DEMOCRATICO (Forlì)	3 -3

**Classifica**

DEMOCRATICO (Forlì)	p. 58
PRESIDENT 1 (Ronco)	p. 53
ACLI (Roncadello)	p. 43
BORGO VECCHIO (REDA)	p. 43
BARJERRY (Forlì)	p. 38
MARINI (Forlì)	p. 36
ENDAS (Vilagrapa)	p. 34
P.AMADORI (S.Martino)	p. 33
FORTI E LIBERI (Forlì)	p. 32
FIUMANA (Forlì)	p. 26
PRESIDENT 2 (Ronco)	p. 24

**Prossimo turno: 04/02/00**

ACLI (Roncadello)	-	MARINI (Forlì)
P.AMADORI (S.Martino)	-	PRESIDENT 1 (Ronco)
ENDAS (Vilagrapa)	-	FIUMANA (Forlì)
DEMOCRATICO (Forlì)	-	FORTI E LIBERI (Forlì)
PRESIDENT 2 (Ronco)	-	BORGO VECCHIO (REDA)
RIPOSO	-	BARJERRY (Folli)

**Risultati del 28/01/2000 - 14° giornata**  
**Serie C girone D**

ARCI (S.Vittore)	-	PRESIDENT 3 (Ronco)	1 -5
4TORRI (Cesena)	-	RIPOSO	0 -0
TROTTO (Forlimp.)	-	CACCIATORE (S.M.Nuova)	3 -3
GALLIANO PARK (Ronco)	-	POLISPORT (Ronta)	3 -3
BARPABLO (Martorano)	-	C.CITTADINO (Forlim)	3 -3
OLIMPICUS (Forlim)	-	ENDAS VIGNE1 (Cesena)	3 -3

**Classifica**

C.CITTADINO (Forlim)	p. 59
PRESIDENT 3 (Ronco)	p. 52
BARPABLO (Martorano)	p. 46
4TORRI (Cesena)	p. 44
GALLIANO PARK (Ronco)	p. 40
ENDAS VIGNE 1 (Cesena)	p. 39
OLIMPICUS (Forlim)	p. 31
ARCI (S.Vittore)	p. 30
TROTTO (Forlimp.)	p. 28
POLISPORT (Ronta)	p. 26
CACCIATORE (S.M.Nuova)	p. 25

**Prossimo turno: 04/02/00**

CACCIATORE (S.M.Nuova)	-	GALLIANO PARK (Ronco)
POLISPORT (Ronta)	-	BARPABLO (Martorano)
C.CITTADINO (Forlim)	-	OLIMPICUS (Forlim)
ENDAS VIGNE 1 (Cesena)	-	ARCI (S.Vittore)
PRESIDENT 3 (Ronco)	-	4TORRI (Cesena)
RIPOSO	-	TROTTO (Forlimp.)

**Risultati del 28/01/2000 - 14° giornata**  
**Serie C girone E**

PUNTO VERDE 2 (Mortal)	-	EDERA (S.Mauro P)	1 -5
LIBERIO (Montalet)	-	BAROASI (Cervia)	3 -3
GEL.CENTRALE (Valverde)	-	RIPOSO	0 -0
ENDAS VIGNE2 (Cesena)	-	ARCI (Castig.Cervia)	4 -2
A.S.GATTOLINO (1)	-	IL RITROVO 2 (Gatol)	0 -0
PINARELLA (Cervia)	-	AUTOSTRADA (V.Calabra)	5 -1

**Classifica**

EDERA (S.Mauro P)	p. 54
ENDAS VIGNE 2 (Cesena)	p. 47
AUTOSTRADA (V.Calabra)	p. 45
LIBERIO (Montalet)	p. 42
PINARELLA (Cervia)	p. 41
BAROASI (Cervia)	p. 39
PUNTO VERDE 2 (Mortal)	p. 37
ARCI (Castig.Cervia)	p. 36
GEL.CENTRALE (Valverde)	p. 35
IL RITROVO 2 (Gatol)	p. 21
A.S.GATTOLINO (1)	p. 17

**Prossimo turno: 04/02/00**

RIPOSO	-	ENDAS VIGNE2 (Cesena)
ARCI (Castig.Cervia)	-	A.S.GATTOLINO (1)
IL RITROVO 2 (Gatol)	-	PINARELLA (Cervia)
AUTOSTRADA (V.Calabra)	-	PUNTO VERDE 2 (Mortal)
EDERA (S.Mauro P)	-	LIBERIO (Montalet)
BAROASI (Cervia)	-	GEL.CENTRALE (Valverde)

**Risultati del 28/01/2000 - 14° giornata**  
**Serie C girone F**

AMATI (Montalbano)	-	A.S.GATTOLINO (2)	5 -1
MERCEDES (Gatteo M.)	-	LEVANTE (Savignano)	0 -6
IL RITROVO 1 (Gatol)	-	PUNTO VERDE 1 (Mortal)	3 -3
RIPOSO	-	NUOVO (S.Mauro P)	0 -0
ENDAS (Borella)	-	SPORT (Gatteo)	1 -5
RIPOSO	-	SPORT (Vilamarina)	0 -0

**Classifica**

IL RITROVO 1 (Gatol)	p. 47
PUNTO VERDE 1 (Mortal)	p. 45
ENDAS (Borella)	p. 44
LEVANTE (Savignano)	p. 39
NUOVO (S.Mauro P)	p. 34
SPORT (Vilamarina)	p. 32
SPORT (Gatteo)	p. 30
AMATI (Montalbano)	p. 27
A.S.GATTOLINO (2)	p. 22
MERCEDES (Gatteo M.)	p. 22

**Prossimo turno: 04/02/00**

PUNTO VERDE 1 (Mortal)	-	RIPOSO
NUOVO (S.Mauro P)	-	ENDAS (Borella)
SPORT (Gatteo)	-	RIPOSO
SPORT (Vilamarina)	-	AMATI (Montalbano)
A.S.GATTOLINO (2)	-	MERCEDES (Gatteo M.)
LEVANTE (Savignano)	-	IL RITROVO 1 (Gatol)

**CENNI**

s.r.l.

**LAVORAZIONE**  
**FERRO PER**  
**L'EDILIZIA**

Via G. Castaldio, 9  
GALAZZANO (E3)  
47031 Rep. San Marino  
Tel. e Fax 0549/905252

Trasferimenti di proprietà - Targhe ciclomotori  
Conferma validità patente - Revisioni

**Caccia**  
**AUTOSCUOLA**  
Pratiche Auto - Moto

sconto  
per gli  
associati FIBIS

Via Marecchiese, 33 - Tel. 77.49.60 - RIMINI

**Risultati del 28/01/2000 - 14° giornata**  
**Serie C girone G**

TIFFANY 1 (Riccione)	- FILON (Rimini)	2 -4
BARJURY 1 (Rimini)	- RIPOSO	0 -0
Bar ANNA (Rimini)	- PERLA VERDE 1 (Ricc.)	1 -5
S.MARGHERITA (Bellar)	- BARELIO 2 (Viserba)	4 -2
BARCITY 2 (Riccione)	- CAFFET.2000 2 (S.Arcang)	2 -4
DALBAFFO (Rimini)	- OLIMPIC 2 (Misano)	5 -1

**Classifica**

PERLA VERDE 1 (Ricc.)	p. 53
FILON (Rimini)	p. 45
CAFFET.2000 2 (S.Arcang)	p. 40
BARJURY 1 (Rimini)	p. 40
BAR ELIO 2 (Viserba)	p. 39
Bar ANNA (Rimini)	p. 36
TIFFANY 1 (Riccione)	p. 35
S.MARGHERITA (Bellar)	p. 34
DALBAFFO (Rimini)	p. 31
BARCITY 2 (Riccione)	p. 28
OLIMPIC 2 (Misano)	p. 27

**Prossimo turno: 04/02/00**

PERLA VERDE 1 (Ricc.)	- S.MARGHERITA (Bellar)
BARELIO 2 (Viserba)	- BARCITY 2 (Riccione)
CAFFET.2000 2 (S.Arcang)	- DALBAFFO (Rimini)
OLIMPIC 2 (Misano)	- TIFFANY 1 (Riccione)
FILON (Rimini)	- BARJURY 1 (Rimini)
RIPOSO	- Bar ANNA (Rimini)

**Risultati del 28/01/2000 - 14° giornata**  
**Serie C girone H**

PERLA VERDE 2 (Ricc.)	- BARCITY 1 (Riccione)	3 -3
BARELIO 1 (Viserba)	- RIPOSO	0 -0
CAFFET.2000 1 (S.Arcang)	- TIFFANY 2 (Riccione)	4 -2
OLIMPIC 1 (Misano)	- BARJURY 2 (Rimini)	3 -3
GRANCAFFE' (S.Marino)	- CENTRALBAR (Rimini)	0 -6
LATINO (Rimini)	- TOP TEN (Riccione)	4 -2

**Classifica**

PERLA VERDE 2 (Ricc.)	p. 51
BARCITY 1 (Riccione)	p. 50
CENTRALBAR (Rimini)	p. 48
OLIMPIC 1 (Misano)	p. 43
BARJURY 2 (Rimini)	p. 42
TOP TEN (Riccione)	p. 42
LATINO (Rimini)	p. 39
BAR ELIO 1 (Viserba)	p. 34
GRANCAFFE' (S.Marino)	p. 29
CAFFET.2000 1 (S.Arcang)	p. 22
TIFFANY 2 (Riccione)	p. 20

**Prossimo turno: 04/02/00**

TIFFANY 2 (Riccione)	- OLIMPIC 1 (Misano)
BARJURY 2 (Rimini)	- GRANCAFFE' (S.Marino)
CENTRALBAR (Rimini)	- LATINO (Rimini)
TOP TEN (Riccione)	- PERLA VERDE 2 (Ricc.)
BARCITY 1 (Riccione)	- BARELIO 1 (Viserba)
RIPOSO	- CAFFET.2000 1 (S.Arcang)



La Compagnia Europea in Italia da oltre 100 anni  
con la denominazione PHENIX-SOLEIR

Agente Generale

**Stelio GIUNCHEDI**

Corso D'Augusto, 193 - 47900 Rimini

Tel. 0541/53819 r.a. - Fax 0541/53167

Telefonando, preventivi e sconti particolari  
agli Associati A.S.I.B.B. su tutti i rami assicurativi

A RIMINI  
S.S. SAN MARINO  
RAVENNA  
FORLIMPOPOLI  
PERUGIA  
TERAMO



**ROMANOMARKET**  
CALZATURE & PELLETERIA

47097 Rimini - Via Nuova Circonvallazione, 91 - Tel. 0541/778905 - Fax 0541/778006

AZIENDA AGRICOLA  
**BERNABINI**

*L'estate a tutta frutta*

via provinciale cento 562  
tel. 0541 949362-949143  
47020 Roncofreddo -fo-



maggio\_giugno\_luglio\_agosto



**ZAVAGLIA SERGIO**  
**& C S.A.S.**

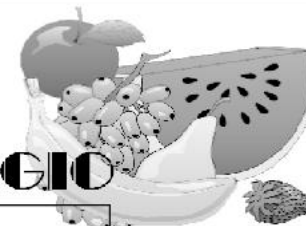

**COMMERCIO INGROSSO PRODOTTI ORTOFRUTTICOLI**

Mercato Ortofrutticolo Box 25-27-29-31 RIMINI  
Tel. e Fax 0541/740265 - 740418



FILATI  
CUCIRINI  
TRE STELLE

**ELLEGI-DUE**

**ACCESSORI DI MERCERIA PER L'INDUSTRIA  
DELL'ABBIGLIAMENTO  
MAGLIERIA - PELLETERIA - CALZATURE - SALA TAGLIO**



ELLEGI-DUE S.A.S. DI BRASCHI DANIELA & C.  
47900 Rimini - Via Coriano, 58 - Gros blocco 92/I (C.P. 65)  
Tel. 0541.386551 - Fax 0541.386247  
[www.ellegidue.it](http://www.ellegidue.it) - E-mail: [info@ellegidue.it](mailto:info@ellegidue.it)



# TECNOSERVICE



DI OTTAVIANI A. & E. SNC  
 VIA LITORALE MARINA, 263 - 47042 CESENATICO (FO)  
 TEL./FAX 0547/680671-0335/8211621

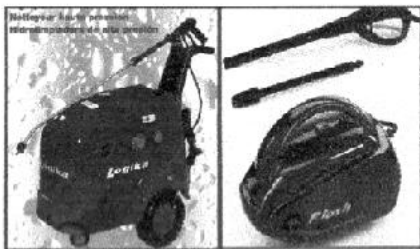

IDROPULTRICI



ASPIRAPOLVERE  
E LIQUIDI

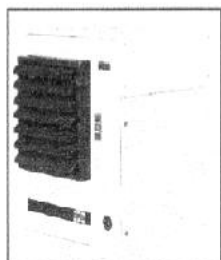
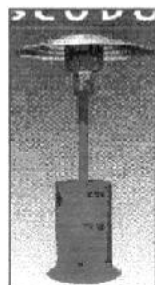

GENERATORI D'ARIA CALDA



SPAZZATRICE



LAVAMOQUETTE



LAVAPAVIMENTI

## Resultati e Classifiche - del 11/01/2000 - 5° giornata GORIZIANA girone A

Circ.SPORT 2 (Ravenna)	- GIOVECCA (Lugo)	2 - 2
EUROPA (Ravenna)	- CIRC.SPORT 1 (Ravenna)	2 - 2
SIMBOL (Faenza)	- PINARELLA (Cervia)	0 - 4
DONATI (Faenza)	- Bar ASBI (Imola)	0 - 4

### Classifica

CIRC.SPORT 1 (Ravenna)	..... p. 14
EUROPA (Ravenna)	..... p. 14
PINARELLA (Cervia)	..... p. 13
Bar ASBI (Imola)	..... p. 11
Circ.SPORT 2 (Ravenna)	..... p. 9
GIOVECCA (Lugo)	..... p. 7
SIMBOL (Faenza)	..... p. 7
DONATI (Faenza)	..... p. 5

### Prossimo turno: 01/02/00

CIRC.SPORT 1 (Ravenna)	- DONATI (Faenza)
EUROPA (Ravenna)	- Bar ASBI (Imola)
GIOVECCA (Lugo)	- SIMBOL (Faenza)
PINARELLA (Cervia)	- Circ.SPORT 2 (Ravenna)

# @CentralBar

Rivabella/Rimini

**NUOVA GESTIONE  
 CON 2 BILIARDI**

**INTERNAZIONALI**

**ARTUSI**

Il locale è  
 a disposizione  
 con i suoi biliardini per  
 chi volesse  
 organizzare  
 gare di Serie A.  
 Per Informazioni:



**LOCALE CON ASPIRATORE FUMO**

Via Toscanelli, 50 - Tel. 0541.21716



## Risultati e Classifiche - del 25/01/2000 - 7° giornata GORIZIANA girone B

ITALIA 1 (Predappio)	- LE TERRAZZE (Cesena)	1	-	3
ENDAS MARINI (Forli)	- GALLIANO PARK (Ronco)	4	-	0
Circ.CITT.(Forlim)	- ITALIA 2 (Predappio)	4	-	0
FIUMANA (Forli)	- RIPOSO	0	-	0
Past.AMADORI (S.Mart)	- ENDAS (Villagrappa)	0	-	0

### Classifica

LE TERRAZZE (Cesena)	.....p. 18
Circ.CITT.(Forlim)	.....p. 18
ENDAS MARINI (Forli)	.....p. 15
ITALIA 1 (Predappio)	.....p. 11
Past.AMADORI (S.Mart)	.....p. 11
ITALIA 2 (Predappio)	.....p. 9
FIUMANA (Forli)	.....p. 8
ENDAS (Villagrappa)	.....p. 7
GALLIANO PARK (Ronco)	.....p. 3

### Prossimo turno: 01/02/00

ITALIA 2 (Predappio)	- LE TERRAZZE (Cesena)
ENDAS MARINI (Forli)	- FIUMANA (Forli)
ENDAS (Villagrappa)	- ITALIA 1 (Predappio)
GALLIANO PARK (Ronco)	- Past.AMADORI (S.Mart)
RIPOSO	- Circ.CITT.(Forlim)

## Risultati e Classifiche - del 25/01/2000 - 7° giornata GORIZIANA girone C

MERCEDES 1 (Gatteo M)	- A.S.GATTOLINO (1)	0	-	4
A.S.GATTOLINO (2)	- EDERA (S.Mauro P)	0	-	0
SANTANGIOLESE	- MERCEDES 2 (Gatteo M)	1	-	3
AUTOSTRADA (Villa C)	- GEL.CENTRALE (Valver)	1	-	3
NUOVO (S.Mauro P)	- LIBERIO (Montalet)	0	-	0

### Classifica

A.S.GATTOLINO (1)	.....p. 23
LIBERIO (Montalet)	.....p. 19
MERCEDES 2 (Gatteo M)	.....p. 14
GEL.CENTRALE (Valver)	.....p. 14
SANTANGIOLESE	.....p. 13
NUOVO (S.Mauro P)	.....p. 13
AUTOSTRADA (Villa C)	.....p. 12
MERCEDES 1 (Gatteo M)	.....p. 10
EDERA (S.Mauro P)	.....p. 10
A.S.GATTOLINO (2)	.....p. 4

### Prossimo turno: 01/02/00

MERCEDES 2 (Gatteo M)	- A.S.GATTOLINO (1)
A.S.GATTOLINO (2)	- AUTOSTRADA (Villa C)
LIBERIO (Montalet)	- MERCEDES 1 (Gatteo M)
EDERA (S.Mauro P)	- NUOVO (S.Mauro P)
GEL.CENTRALE (Valver)	- SANTANGIOLESE



# CAAR RIMINI

**CAAR** Centro  
Agro  
Alimentare  
Riminese

**Francesco cell. 335. 6656722**  
**Andrea cell. 335. 7051177**  
**Massimiliano cell. 335. 6313350**

**Magazzino Tel. & Fax 0541. 625365**  
**Mercato Tel. & Fax 0541. 681411**

**Per la tua PUBBLICITA' tel. 0541/770341**  
**cell. 0347.0335169**



**La casa della tua MANIGLIA**

**VASTO ASSORTIMENTO PER MOBILI  
ANTICHI E MODERNI**

**DEPOSITARI DELLE MIGLIORI  
MARCHE NAZIONALI**

**SPECIALISTI NEL CAMPO  
DELLA FALEGNAMERIA**

**Via Marecchiese 80 - Tel. 772492 - RIMINI**

**Per la tua PUBBLICITA' tel. 0541/770341**  
**cell. 0347.0335169**

**Risultati e Classifiche - del 11/01/2000 - 5° giornata**  
**GORIZIANA girone D**

Bar ELIO 2 (Viserba)	- FILON (Rimini)	0 - 4
COLOMBARINA (Coriano)	- Bar ELIO 1 (Viserba)	4 - 0
Bar ANNA (Rimini)	- Bar BAFFO (Rimini)	0 - 0
MOKA SIR'S (R.S.M.)	- CENTRAL BAR (Rivabel)	0 - 4

**Classifica**

COLOMBARINA (Coriano) .....	p. 18
CENTRAL BAR (Rivabel) .....	p. 16
FILON (Rimini) .....	p. 14
Bar ELIO 1 (Viserba) .....	p. 6
MOKA SIR'S (R.S.M.) .....	p. 6
Bar ANNA (Rimini) .....	p. 6
Bar BAFFO (Rimini) .....	p. 4
Bar ELIO 2 (Viserba) .....	p. 2

**Prossimo turno: 01/02/00**

Bar ELIO 1 (Viserba)	- MOKA SIR'S (R.S.M.)
COLOMBARINA (Coriano)	- CENTRAL BAR (Rivabel)
FILON (Rimini)	- Bar ANNA (Rimini)
Bar BAFFO (Rimini)	- Bar ELIO 2 (Viserba)



**Ricevitoria**

- SUPERENALOTTO
- TOTOGOL
- TOTOSEI
- TOTOCALCIO

Via di mezzo, 43 A/B - Rimini - Tel. 0541 772706



Centro Raccolta Italiana Biliardo



Centro Raccolta Italiana Biliardo



**PERSONAL**  
*zucchero*

P.zza S. Allende, 1 • 47824 Poggio Berni (RN)  
 Tel. 0541 629284 • Fax 0541 629150  
 zucchero@personalzucchero.com • www.personalzucchero.com

**IL Bar PINARELLA - di Zoffoli Andrea (RA)**

Via finilone,37 - Pinarella di Cervia (RA) - Tel. 0544/987236 - 0347.1401770

Organizza una  
**Gara Interprovinciale  
di bocchette SINGOLO**

Vige il regolamento F.I.bi.S. 1999/2000.

Aperta a 128 singoli di tutte le categorie

**GIORNATA di GARA**

-LUNEDI'	17-01-00	ore 20,30
-MARTEDI'	18-01-00	ore 20,30
-MERCOLEDI'	19-01-00	ore 20,30
-GIOVEDI'	20-01-00	ore 20,30
-LUNEDI'	24-01-00	ore 20,30
-MARTEDI'	25-01-00	ore 20,30
-MERCOLEDI'	26-01-00	ore 20,30
-GIOVEDI'	27-01-00	ore 20,30

**FINALI**

Lunedì' 31 Gennaio 2000 ore 20,30

**Norme di partecipazione**

- Premi come da tabella Interprovinciale
- Iscrizioni e sede di gioco **Bar Pinarella**
- Chiusura iscrizioni Sabato 15 Gennaio
- Tolleranza 15 minuti max
- I giocatori sono tenuti ad informarsi del proprio sorteggio.
- Vige regolamento F.I.Bi.S. 1999/2000
- Partite e Finale ai punti 90

**MERCAUTO** s.r.l.  
**Veicoli Nuovi - Usato con Usato**

Via Covignano, 207 - 47900 Rimini (Rn) - Tel. 0541-791411

**IL C.S.B. Bar del BORGH VECCHIO (Reda)**

Con sede in via Reda, 403 - REDA - Tel. 0546/639049

Organizza il  
**10 Memorial  
Davide TASSINARI**

Gara interprovinciale a Bocchette

Per 64 giocatori singoli tesserati F.I.Bi.S. (valida per il punteggio provinciale)

**GIORNATA di GARA**

-GIOVEDI'	13-01-00	ore 20,30
-MERCOLEDI'	19-01-00	ore 20,30
-GIOVEDI'	20-01-00	ore 20,30
-MERCOLEDI'	26-01-00	ore 20,30
-GIOVEDI'	27-01-00	ore 20,30
-LUNEDI'	31-01-00	ore 20,30
-MERCOLEDI'	02-02-00	ore 20,30
-GIOVEDI'	03-02-00	ore 20,30

**FINALI**

Lunedì' 07 Febbraio 2000 ore 20,30

**Norme di partecipazione**

- Premi come da tabella Interprovinciale
- + Medaglia d'oro al 1° e 2° classificato
- Iscrizioni e sede di gioco **Bar Del BORGH VECCHIO (Reda)**
- Si gioca su biliardi internaz. ARTUSI
- Tolleranza 10 minuti max
- I giocatori sono tenuti ad informarsi del proprio sorteggio.
- Vige regolamento F.I.Bi.S. 1999/2000
- Partite e Finale ai punti 90
- Divisa Nazionale dalla 1° partita



**Produzione e vendita biliardi  
anche per abitazioni**

- ASSISTENZA
- RIPARAZIONI
- RESTAURI
- ACCESSORI

- BILIARDINI
- CALCIOBALILLA
- PING PONG
- TAVOLI



Via Luigi Einaudi, 11 61032 Fano (Pu)  
Tel. 0721.855388 Fax 0721.854313

[www.riccibiliardi.it](http://www.riccibiliardi.it)  
[info@riccibiliardi.it](mailto:info@riccibiliardi.it)





## Comitato Rimini

organizza

Sabato 12 Febbraio e Domenica 13 Febbraio 2000

# 7° Campionato Provinciale RIMINESE

Coppie aperto a tutte le categorie

Sede Principale di gioco

C.S.B. Bar TIFFANY

Via Adriatica, 34 Riccione Tel. 0541.602708

PROGRAMMA della MANIFESTAZIONE

SABATO 12 Febbraio 2000 ore 10,00 - 14,00 - 20,00

DOMENICA 13 Febbraio 2000 ore 10,00

**FINALI Domenica ore 15,00**

### ALBO D'ORO

1993/94	CALDARIM. - VENTURINI	1996/97	LISIG. - PERUGINIF.
1994/95	FELICI P. - FELICIF.	1997/98	LISIG. - PERUGINIF.
1995/96	GALLI - GIROMETTI	1998/99	ROSA E. - DOLCIM.

# FIERA

dei

# BIMBI



Via Monte Titano, 95  
Tel. 0541/784204  
RIMINI

Via S. Allende, 43  
Tel. 0541/954264  
CATTOLICA

Via U. Braschi, 42/B  
Tel. 0541/621431  
SANTARCANGELO di R.



## Comitato Reggio Emilia

organizza

Domenica 13 Febbraio 2000

# 2° Campionato ITALIANO "LUI e LEI" Gara a coppie

Sede Principale di gioco

C.S.B. BAR IL BIRILLO

Via Tintonetto, 7/9 - Scandiano (RE) - Tel 0522.854016

PROGRAMMA della MANIFESTAZIONE

DOMENICA 13 Febbraio 2000 ore 10,00 Apertura manifestazione

DOMENICA 13 Febbraio 2000 ore 19,00 Finalissima e Premiazione

*Le iscrizioni dovranno essere comunicate al responsabile del settore femminile Sig. Rosalba CRISTOFORI - via San Giovanni Bosco, 31 - 48018 Faenza (RA) - Cell. 0399.7621522.*

*Per il tramite dei rispettivi comitati di questo settore i quali dovranno provvedere tramite un proprio incaricato al pagamento delle quote di iscrizione.*



**PEGASOFT**  
Your Digital Solution Architect

Sviluppo Software  
Integrazione di Sistemi  
Consulenza e Servizi  
Centro di Formazione

IL TUO PARTNER  
PER  
L'ERA DIGITALE



Via A. Murri, 104/A - 40137 Bologna (BO)  
Tel. 051/6053429 email: info@pegasoft.biz

[WWW.PEGASOFT.BIZ](http://WWW.PEGASOFT.BIZ)



**Comitato Cesena - Forlì**

organizza

Da Sabato 5 Febbraio al Mercoledì 16 Febbraio 2000

# 7° Trofeo AUTO IN

Gara Interprovinciale a coppie 3° categoria

Sede Principale di gioco

**C.S.B. BAR LEVANTE**

Via Della Pace, 21 - Savignano sul Rubicone (FO) - Tel 0541.945552

### PROGRAMMA della MANIFESTAZIONE

SABATO	05/02/2000	ore 14.30 e	ore 20,30	Eliminatorie
MARTEDI'	08/02/2000		ore 20,30	Eliminatorie
MERCOLEDI'	09/02/2000		ore 20,30	Eliminatorie
GIOVEDI'	10/02/2000		ore 20,30	Eliminatorie
SABATO	12/02/2000	ore 14.30 e	ore 20,30	Eliminatorie
MARTEDI'	15/02/2000		ore 20,30	Eliminatorie
MERCOLEDI'	16/02/2000		ore 20,30	FASIFINALI



**COMITATO di RAVENNA**

**IL Bar PINARELLA - di Zoffoli Andrea (RA)**

Via fienilone,37 - Pinarella di Cervia (RA) - Tel. 0544/987236 - 0347.1401770

Organizza una

# GARA INTERPROVINCIALE DI BOCCETTE A COPPIE

**Vige il regolamento F.I.bi.S. 1999/2000.**

**Aperta a 128 coppie di tutte le categorie**

### GIORNATA di GARA

-LUNEDI'	07-02-00	ore 20,30
-MARTEDI'	08-02-00	ore 20,30
-MERCOLEDI'	09-02-00	ore 20,30
-GIOVEDI'	10-02-00	ore 20,30
-LUNEDI'	14-02-00	ore 20,30
-MARTEDI'	15-02-00	ore 20,30
-MERCOLEDI'	16-02-00	ore 20,30
-GIOVEDI'	17-02-00	ore 20,30

### FINALI

Lunedì 21 Febbraio 2000 ore 20,30

### Norme di partecipazione

- Premi come da tabella Interprovinciale
- Iscrizioni e sede di gioco **Bar Pinarella**
- Chiusura iscrizioni Sabato 05 Febbraio
- Tolleranza 15 minuti max
- I giocatori sono tenuti ad informarsi del proprio sorteggio.
- Vige regolamento F.I.Bi.S. 1999/2000
- Partite e Finale ai punti 80

**Le coppie non possono essere formate da 2 giocatori di 1° categoria**



Nel periodo invernale  
il nostro locale  
rimarrà chiuso  
il mercoledì

**Via Toscanelli, 31/A - 47900 Rivabella di Rimini**  
Tel. & Fax 0541.28457 - [www.itslisbc.it](http://www.itslisbc.it)



FILATI  
CUCIRINI  
TRE STELLE

# ELLEGI-DUE

**ACCESSORI DI MERCERIA PER L'INDUSTRIA  
DELL'ABBIGLIAMENTO  
MAGLIERIA - PELLETTERIA - CALZATURE - SALA TAGLIO**



ELLEGI-DUE S.A.S. DI BRASCHI DANIELA & C.  
47900 Rimini - Via Coriano,58 - Gros blocco 92/I (C.P.65)  
Tel. 0541.386551 - Fax 0541.386247  
[www.ellegidue.it](http://www.ellegidue.it) - E-mail: [info@ellegidue.it](mailto:info@ellegidue.it)



La sezione bocchette FIBIS, in collaborazione con ilCSB Deborah e il Comitato Provinciale F.I.B.i.S. di Macerata organizza a S. Severino Marche (MC)

**Gara Nazionale Individuale Aspiranti  
PROFESSIONISTI di Biliardi Bocchette  
19/20 Febbraio 2000**

**COPPA ITALIA Professionisti  
Bocchette - 3° prova  
21 Febbraio 2000**

Le iscrizioni dovranno pervenire tramite i comitati Provinciali di appartenenza al Tel./Fax 051.6012525 - 0338.9326042

**ENTRO Sabato 12 Febbraio 2000**

Pres. Naz. Sezione Bocchette  
Sig. Walter De Bortoli

Pres. Regionale Marche  
Sig. Riccardo Forgià

Direzione di gara  
Sig. Agostino Tomasini



Una pubblicità conveniente - Riproduciamo qualsiasi stampa - Piccole quantità

**Personalizza:**

bustine zucchero - salviette detergenti profumate - cioccolatini - caramelle  
confetti - stuzzicadenti - tovagliette fast food - tovaglioli  
buste portaposate con tovagliolo

Pizza S. Allende, 1 - 47824 POGGIO BERNI (RN) - Tel. 0541 629284 - Fax 0541 629150  
E-mail: zucchero@personalzucchero.com - http://www.personalzucchero.com



Centro Raccolta Italiana Biliardo



Centro Raccolta Italiana Biliardo



FEDERAZIONE ITALIANA BILIARDO SPORTIVO

**Comitato Ravenna**

organizza

Da Lunedì 21 Febbraio al Martedì 29 Febbraio 2000

**3° Memorial  
Giancarlo ALTINI**

Gara Interprovinciale Singolo - tutte le categorie -

**Sede Principale di gioco**

**C.S.B. BAR WALCHIRIA**

Via Circ. Arci Nigrisoli, 111 - S. Alberto (RA) - Tel 0544.528334

**PROGRAMMA della MANIFESTAZIONE**

LUNEDI'	05/02/2000	ore 20,30	Eliminatorie
MARTEDI'	08/02/2000	ore 20,30	Eliminatorie
MERCOLEDI'	09/02/2000	ore 20,30	Eliminatorie
LUNEDI'	10/02/2000	ore 20,30	Eliminatorie
<b>MARTEDI'</b>	<b>16/02/2000</b>	<b>ore 20,30</b>	<b>FASI FINALI</b>

**SORMANI** s.r.l.

**Multifunzioni e Sistemi Digitali**

**Registratori di Cassa**

**PC e Stampanti**

**Accessori Wi-Fi**

**Mobili e Pareti Attrezzate**

**Vendita  
e  
Assistenza Tecnica**

Via Emilia, 84 - 47921 Rimini - Tel. 0541-740799  
Fax 0541-742199 - E.mail: info@sormanisrl.it

Da Martedì 15 Febbraio al Lunedì 21 Febbraio 2000

# 1° PALAS TROFEO

Gara Interregionale Singolo - 256 partecipanti -

**Sede Principale di gioco**

Palazzetto dello Sport di S. Severino Marche (MC)

**PROGRAMMA della MANIFESTAZIONE**

			<b>Gir. Misti</b>	<b>3° Categ.</b>
MARTEDÌ	15/02/2000	ore 20,30	4 Gironi	4 Gironi
MERCOLEDÌ	16/02/2000	ore 20,30	5 Gironi	3 Gironi
GIOVEDÌ	17/02/2000	ore 20,30	5 Gironi	3 Gironi
VENERDÌ	18/02/2000	ore 20,30	6 Gironi	2 Gironi
LUNEDÌ	21/02/2000	<b>ore 19,00</b>	<b>FASI FINALI</b>	

**Per ISCRIZIONI**

**Tel. 0733/638608**

**MONTEPREMI:**

- 1° class. R.S. £. 2.100.000 + Trofeo
- 2° class. R.S. £. 1.100.000 + Coppa
- 3/4° class. R.S. £. 550.000 + Coppa
- 5/8° class. R.S. £. 350.000 + Coppa
- 9/32° class. R.S. £. 100.000
- Perdenti di girone R.S. £. 30.000



Collaudi e rinnovi ATP  
Collaudi e consulenza ADR  
Rinnovi Triennali Cisterne  
Corsi rilascio patentino ADR  
Agenzia Pratiche Auto  
Collaudi PED e TPED  
Taratura Termometri ISO

**CENTRO PROVE A.T.P. sas**  
di Spinelli Paolo e Marco & C

**Tel./Fax 0547 318988**

Via R. Mattioli 19 - Z.I. Pievesistina - 47020 Cesena  
e-mail: lspinelli@libero.it



Centro Raccolta Italiana Biliardo

**Circolo Culturale e Ricreativo "Antonio GRAMSCI"**

Via Emilio Ospizio, 102 - Reggio Emilia - Tel 0522.332860

# 3 Campionato Italiano per Categoria (1 cat.)

**26 - 27 Febbraio 2000**

**FASE REGIONALE RISERVATA ALLA 1° categoria**

Al primo classificato viene offerto l'orologio ufficiale della Federazione

**I GIRONI** eliminatori si giocheranno nei  
vari C.S.B. di Reggio Emilia

Le finali saranno effettuate al C.S.B.  
Polisportiva "A.GRAMSCI"

**DOMENICA 27/02/2000 ore 14,00**

Le partite si svolgeranno ai punti 90

**Norme di GARA**

- Termine iscrizioni Domenica 20/02/2000
- E' obbligatoria dalla 1° partita la divisa Nazionale
- Vigge il regolamento F.I.Bi.S. 1999/2000
- Le iscrizioni per tutte le categorie si ricevono presso ogni comitato di appartenenza
- Sono concessi 15 minuti di tolleranza solo nella 1° partita



Collaudi e rinnovi ATP  
Collaudi e consulenza ADR  
Rinnovi Triennali Cisterne  
Corsi rilascio patentino ADR  
Agenzia Pratiche Auto  
Collaudi PED e TPED  
Taratura Termometri ISO

**CENTRO PROVE A.T.P. sas**  
di Spinelli Paolo e Marco & C

**Tel./Fax 0547 318988**

Via R. Mattioli 19 - Z.I. Pievesistina - 47020 Cesena  
e-mail: lspinelli@libero.it



## Comitato Ravenna organizza

Da Lunedì 21 Febbraio al Martedì 01 Marzo 2000

# 6° Memorial Mario TASSI

Gara Interprovinciale 64 Coppie

**Sede Principale di gioco**

**C.S.B. BAR ASIRELLI**

Via Carlo Sforza, 44 - Cotignola (RA) - Tel 0545.42038

### PROGRAMMA della MANIFESTAZIONE

LUNEDI'	21/02/2000	ore 20,30	Eliminatorie
MARTEDI'	22/02/2000	ore 20,30	Eliminatorie
LUNEDI'	28/02/2000	ore 20,30	Eliminatorie
MARTEDI'	29/02/2000	ore 20,30	Eliminatorie
<b>MERCOLEDI'</b>	<b>01/03/2000</b>	<b>ore 20,30</b>	<b>FASI FINALI</b>



## Comitato Rimini organizza

Da Martedì 22 Febbraio al Lunedì 13 Marzo 2000

# Gara Singola Specialità Boccette di 2° e 3° cat.

Gara Interregionale singola

**Sede Principale di gioco**

**C.S.B. BAR CAFFETTERIA 2000**

Centro Commerciale "LA FORNACE" - Santarcangelo di R (RN) - Tel 0541.621051

### PROGRAMMA della MANIFESTAZIONE

MARTEDI'	22 Febbraio 2000	ore 20,30	Eliminatorie
MERCOLEDI'	23 Febbraio 2000	ore 20,30	Eliminatorie
LUNEDI'	28 Febbraio 2000	ore 20,30	Eliminatorie
MARTEDI'	29 Febbraio 2000	ore 20,30	Eliminatorie
MERCOLEDI'	01 Marzo 2000	ore 20,30	Eliminatorie
LUNEDI'	06 Marzo 2000	ore 20,30	Eliminatorie
MARTEDI'	07 Marzo 2000	ore 20,30	Eliminatorie
MERCOLEDI'	08 Marzo 2000	ore 20,30	Eliminatorie
<b>LUNEDI'</b>	<b>13 Marzo 2000</b>	<b>ore 20,30</b>	<b>FINALI</b>



FILATI  
CUCIRINI  
TRE STELLE

# ELLEGI-DUE

**ACCESSORI DI MERCERIA PER L'INDUSTRIA  
DELL'ABBIGLIAMENTO  
MAGLIERIA - PELLETERIA - CALZATURE - SALA TAGLIO**



ELLEGI-DUE S.A.S. DI BRASCHI DANIELA & C.  
47900 Rimini - Via Coriano, 58 - Gros blocco 92/1 (C.P. 65)  
Tel. 0541.386551 - Fax 0541.386247  
[www.ellegidue.it](http://www.ellegidue.it) - E-mail: [info@ellegidue.it](mailto:info@ellegidue.it)



Sviluppo Software  
Integrazione di Sistemi  
Consulenza e Servizi  
Centro di Formazione

IL TUO PARTNER  
PER  
L'ERA DIGITALE



Via A. Murri, 104/A - 40137 Bologna (BO)  
Tel: 051/6053429 email: [info@pegasoft.biz](mailto:info@pegasoft.biz)

[WWW.PEGASOFT.BIZ](http://WWW.PEGASOFT.BIZ)



## Casinò di PORTOROSE

### GRAND HOTEL METROPOL

Portorose - Slovenia

ORGANIZZANO:

**17 - 18 - 19 MARZO 2000**

## 8 Meeting Internazionale Biliardo Sportivo Boccette a Coppie

**18/19 MARZO 2000 Meeting Femminile**

Boccette

PREMI: (32 Partecipanti)

INDIVIDUALE

1° class. Trofeo Med. D'ORO - r.s. £. 500.000

2°- 3°- 4° class. Coppa - r.s. £. 300.000

*Le iscrizioni dovranno essere comunicate entro il 11 Marzo 2000 al Presidente della Commissione Tecnica Sig Agostino Tomasini - c/o CICCOLO SPARTACO: via Gianbologna, 4 - Bologna - Tel. 051/6012525 - 0338.9326042 dalle ore 14 alle ore 22 per il tramite dei Comitati Provinciali o di Zona, che saranno garanti della quota d'iscrizione £ 100.000 (a coppia) IMPORTANTE: la formazione delle coppie è libera purchè composta da giocatori tesserati nella stessa provincia, anche appartenenti a Federazioni ed Associazioni diverse.*

PREMI: (128 Coppie)

1° coppia class. Trofeo, 2 Med. D'ORO - r.s. £. 2.500.000

2° coppia class. Coppa, 2 Med. D'Argento - r.s. £. 1.500.000

3/4° coppia class. Coppa, 2 Med. Di Bronzo - r.s. £. 1.000.000 x 2

5/8° coppia class. Oggetto Ricordo - r.s. £. 700.000 x 4

9/16° coppia class. Oggetto Ricordo - r.s. £. 600.000 x 8

# MAGAZZINI GENERALI

del

# MOBILE

Via Ausa, 85 (Superstr. Rimini - S. Marino Km. 7)  
47852 CERASOLO DI CORIANO (RN) - Tel. 0541/756786

## I PREZZI CHE HAI SEMPRE SOGNATO

## PRONTA CONSEGNA PAGAMENTI RATEALI FINO A 48 MESI

Aperto dalle 9.00 alle 12.30 e dalle 15.00 alle 19.00  
Chiuso per turno venerdì - Aperto domenica pomeriggio

## F.I.Bi.S. Romagna

### Campionati Regionali di biliardo

Presso il Bar Europa di Ravenna Andrea BANDINI e Gianluca FRANCHINI, portacolori del Bar Croazia Lugo si sono aggiudicati i campionati regionali a coppie di 1° categoria battendo gli imolesi GAVANELLI e ALBICOCCO. Nella competizione che vedeva ai nastri di partenza le migliori 40 coppie della regione si sono segnalati anche i neo campioni Italiani Marco MERLONI e Alex RICCI di Cesena, piazzati al quinto posto.



### COMITATO di Ravenna

#### CAMPIONATO REGIONALE a Coppie 1° categoria

22/23 Gennaio 2000 - 64 Coppie

#### Tabellone FINALE della Manifestazione

1° FRANCHINI	BANDINI	Ravenna
2° GAVANELLI	ALBICOCCO	Imola
3° ZOFFOLI Andrea	RAVAGLI	Ravenna
3° QUERZOLA	MARTIN	Bologna
5° RICCI Alex	MERLONI Marco	Forli



## COMITATO di Forlì

### Camp. REGIONALE coppie - 2° Memorial "Teo MALUCELLI"

22/23 Gennaio 2000 - 64 Coppie 2° categoria

#### Tabellone FINALE della Manifestazione

1° CAPRIOTTI Andrea	DELLACHIESA Sauro	Forli/Cesena
2° SGARGI Daniele	ZANARDI Bruno	Bologna
3° PETRELLI Eugenio	CAVALLIERI Valerio	Ravenna
3° VISANI Stefano	QUADALTI Davide	Imola
5° MAROCCHI Manuel	BACCHILEGA Glauco	Imola
5° SANTONI Angelo	LETTOLI Stefano	Rimini
5° FURLAN Angelo	MONTI Annibale	Bologna
5° NANNI Stefano	MORDENTI Valerio	Forli/Cesena

# ELECTRONICS S.A.

## SHOPPING CENTER

Via Cinque Febbraio, 196 - Serravalle (RSM)  
Tel. 0549/900416 - Fax 0549/901586  
<http://www.omniway.sm/electronics>

# 3G elettronica GENTILINI

- ANTIFURTO
  - ANTINCENDIO
  - SISTEMI SENZA FILI
  - TV. C.C.
  - BUSSOLE ANTIRAPINA
  - ANTITACHEGGIO
  - GESTIONE HOTEL
- Impianti speciali di sicurezza:
- BANCARIA
  - COMMERCIALE
  - INDUSTRIALE
  - CONTROLLO ACCESSI



CONCESSIONARIA DI ZONA:



## PREVENTIVI GRATUITI

RIMINI - Via di Mezzo, 13 ☎ (0541) 77 86 05 - Fax 790566  
PRONTO INTERVENTO 24 ORE SU 24 ☎ (0541) 5 24 91

# CRIB

Centro Raccolta Italiana Biliardo

# CRIB

Centro Raccolta Italiana Biliardo

# Poliedro

Ristorante - Pizzeria - Osteria

Via XXVIII Luglio, 218 - CENTRO POLIEDRO  
Borgo Maggiore (R.S.M.) - Tel. 0549.907330

**CAMPIONATO REGIONALE a Coppie 3° categoria**

22/23 Gennaio 2000 - 128 Coppie

**CLASSIFICA FINALE della Manifestazione**

1° BONOLI Gabriele	PLAZZI Luca	Ravenna
2° ZAGANELLI	BALDUINO	Bologna
3° FERNETI	BULZONI	Ravenna
3° CARAVITA	PERGOLARI	Ravenna
4° FORLIVESI	SACCHETTI	Forli
4° MORO	BRUSCHI	Rimini
4° ANTONELLINI	MATTIACCIO	Ravenna
4° GRAFFIETI	NERI	Ravenna
9° CAPPUCCI	MARTINI	Ravenna
9° BRAGAGLIA	FUGHELLI	Bologna
9° VALENTI	VALENTI	Ravenna
9° TOSSANI	ROVERSI	Bologna
9° BRACCI	MORELLI	Ravenna
9° RENZI	MARZOCCHI	Forli
9° SCALINI	ZAMA	Faenza
9° BABINI	CAMPORESI	Ravenna

**Per la tua PUBBLICITA' tel. 0541/770341  
cell. 0347.0335169**

**GRAN CAFFÉ**

MOKA SIRS

Via Cesare Cantù, 24  
47037 Dogana RSM  
Tel. 0549/908001

CON SALA BILIARDI



**Gara INTERPROVINCIALE Singola**

25 Gennaio 2000 - 64 Singoli

**Tabellone FINALE della Manifestazione**

1°) SABBATANI Ettore	Imola
2°) LISI Gianluca	Rimini
3°) MARANI Massimo	Ferrara
3°) FOIERA Marco	Cesena
5°) ROSA Enrico	Rimini
5°) CORBELLI Otello	Rimini
5°) FUSTINI Massimo	Bologna
5°) MAZZANTI	Imola



**ITALCAR**  
SPECIALISTA DELL'USATO  
VEICOLI INDUSTRIALI E COMMERCIALI  
S.S. Adriatica 16 Via Popilia, 275  
47812 Torre Pedrera (Rimini)  
Tel. 0541.722536-722554  
Fax 0541.722554  
Cell. 335.7629316



**EROTIC VIDEO SHOP  
MILLE VOGLIE**  
Sconti particolari  
agli associati FIBIS  
IL NEGOZIO PIÙ  
FORNITO DI RIMINI DI  
VIDEOCASSETTE HARD  
DI TUTTI I GENERI,  
NAZIONALI E  
D'IMPORTAZIONE  
orario :  
9.30-12.30/15-20  
chiuso il lunedì mattina  
47037 Rimini  
tel.0541/776073  
via Orsi\*ang. via De Conti  
(traversa via Marecchiese direz. centro)

**Per la tua PUBBLICITA' tel. 0541/770341  
cell. 0347.0335169**



N° 105

MIO MARITO era degente in un ospedale per malattie polmonari nella zona di Los Angeles. Un giorno, mentre si trascinava lungo il corridoio facendo esercizi di respirazione, entrò nel reparto di terapia dove si svolse il seguente dialogo: Terapista (con voce tonante): <<Signor Turner, sta respirando?>> Signor Turner: <<E' forse San Pietro lei?>> Terapista: <<Ma no, cosa dice?>> Signor Turner: <<Beh, allora vuol dire che respiro ancora.>>

Melvin Turner

N° 106

UNA paziente mi fece una domanda che non rientrava nel mio settore di specializzazione. Le risposi che non conoscevo la risposta ma che potevo darle l'indirizzo di uno specialista. Suo commento: <<Sono felice che lei ammetta di non sapere tutto. Mi sento più a mio agio con un dottore che non pensa di sapere ogni cosa.>>

Terence Cahill, *Medical Economics*

N° 107

DIALOGO tra amici: <<Sai, mi sono comprato un gommone.>> <<Ma quante pagine hai da cancellare?>>

Tiz, *Comix La Repubblica*

N° 109

SENTITA per caso: <<Un aspetto positivo dei pasti che servono in aereo è che chi li confeziona ha almeno il buon senso di fare porzioni piccole.>>

Ligurian

N° 110

<< SI STA pensando a una fusione tra le banche e le compagnie di assicurazione>> dice il comico Jay Leno. <<In tal modo si produrrà una nuova razza superiore di uomini noiosissimi.>>

<<Tonight Show>>, NBC

N° 108

UN TURISTA cammina lungo una strada di campagna quando vede un contadino a bordo di un carro. <<Quanto dista Suwalki?>> domanda il turista.

<<Mezz'ora>>

<<Posso salire sul carro?>>

<<Certo.>>

Dopo mezz'ora, il turista comincia a innervosirsi.

<<Quanto ci vuole ancora?>> Domanda.

<<Circa un'oretta.>>

<<Come? Mi aveva detto che distava solo mezz'ora e siamo in viaggio da oltre mezz'ora?>>

<<Sì, ma nella direzione opposta.>>

Eli Jaxon-Baer e Sabrina Lorenz, *Da Lacht Erleuchtete*

N° 111

UN BAMBINO a suo padre mentre guardava la televisione: <<Papà, raccontami ancora quando eri piccolo e dovevi attraversare tutto il salotto per cambiare canale.>>

Ligurian

N° 112

UN UOMO sulla cinquantina lamentava con un giovane la fine dei << bei vecchi tempi>>. <<Mi mancano il sesso, la droga, il rock, la decadenza morale>> diceva. <<E soprattutto, il menefreghismo totale di tutti.>> <<Fantastico>> commentò il ragazzo. <<E' stato a Woodstock?>> <<No>> replicò l'uomo. <<Al parlamento.>>

Mike Ramirez, *Compley News Service*

N° 113

<<MI DICONO che non siete mai stati in mare prima>> dice il capitano dando il benvenuto a un nuovo equipaggio. <<Tra poco usciremo dal porto, e dato che c'è nebbia, dovete salire in coffa e gridare se vedete qualcosa.>> Dopo un'ora di navigazione in un fitto nebbione, dall'alto giunge un messaggio: <<Gabbiano a 400 metri.>><<Noi siamo gente di mare>> grida il capitano al nuovo arrivato. <<Non badiamo ai gabbiani.>> <<Credo che a questo dovrebbe badarci>> ribatte il marinaio. <<E' seduto sul muro del porto.>>

Alistair Forbes, *Aberdeen, Scozia*

N° 114

DOMANDA: Perché è meglio un modem di una donna?

RISPOSTA: Il modem non protesta, nemmeno se restate a giocare col computer tutta la notte. Il modem non ci fa caso se parlate con altri modem. Il modem aspetta pazientemente accanto al telefono. Il modem viene sempre fornito con un manuale di istruzioni.

Jay Trachman, *One to One*

N° 115

<<DOTTORE, non so cosa mi succede. Ogni volta che bevo una tazza di caffè ho una fitta dolorosa all'occhio destro...>> <<Ha provato a togliere il cucchiaino dalla tazza?>>

<<Il manuale della barzaletta>> Letto da Elisa Dossi

N° 116

IL NEOSPOSO chiede alla moglie, <<Mi avresti sposato se mio padre non mi avesse lasciato un sacco di soldi?>> <<Tesoro>> risponde dolcissima lei <<ti avrei sposato indipendentemente da chi te li aveva lasciati.>>

Jack Delf, <<Come Laugh With Me>> (Delf)

N° 117

VENDITORE: <<Pagate una piccola rata iniziale, e poi più niente per sei mesi.>>

CLIENTE: <<Ma chi mai le ha detto di noi?>>

Ron Dentinger, *Dodgeville Chronicle, Wisconsin*

N° 118

CARLO e Giulio cercavano sempre di superarsi a vicenda. Una volta litigarono su chi fosse più bravo a piegare e imballare il paracadute, e per stabilirlo decisero di lanciarsi. Carlo saltò per primo, tirò la cordicella e cominciò a planare dolcemente verso terra. Poi saltò Giulio, tirò la cordicella, ma non accadde nulla. Diede uno strattone al cordino di emergenza, ma non funzionò neanche quello. Nel giro di pochi istanti, Giulio superò Carlo precipitando a velocità vertiginosa. <<Ma allora>> gridò Carlo strappandosi di dosso l'imbrancatura <<dillo che hai voglia di fare una gara!>>

Marie Thrush

N° 119

UN UOMO infelice racconta all'amico di essere in cura da uno psichiatra per i suoi problemi coniugali. Lo <<strizzacervelli>> gli ha detto che probabilmente sua moglie non pensa le cose crudeli che va raccontando di lui. <<Lo psichiatra sostiene che soffro di un complesso di persecuzione.>> <<Davvero? E tu che ne pensi?>> <<Era quanto m'aspettavo che dicesse. Quel medico mi odia.>>

Ron Dentinger, *Dodgeville Chronicle, Wisconsin*

N° 120

PETE stava raccontando a un amico di avere appena perso il posto di lavoro. <<Perché il caporeparto ti ha licenziato?>> domandò sorpreso l'amico. <<Oh>> disse Pete <<lo sai come sono fatti i caporeparto. Se ne vanno in giro con le mani in tasca a guardare gli altri che lavorano.>> <<Questo lo sappiamo tutti>> replicò l'amico. <<Ma perché ti ha mandato via?>> <<Gelosia>> rispose Pete. <<Tutti gli altri operai pensavano che io fossi il caporeparto.>>

Sunshine Magazine

N° 121

IL PROPRIETARIO di una grande ditta chiama nel suo ufficio il capo del personale. <<Tra poco mio figlio si laureerà e avrà bisogno di un lavoro. Sarà il suo nuovo aiutante, ma lei non deve fare favoritismi. Lo tratti come tratterebbe tutti gli altri miei figli.>>

The Rotarian



# M.A.S.T.

di Stefano Macera

ELETTRONICA

Sistemi di Sicurezza

ANTIFURTO  
ANTINCENDIO  
ANTIRAPINA  
VIDEOCONTROLLO

Via Derna, 8 - 47838 Riccione (RN)

Tel. 0541.600879 - Fax 0541.698168

# Gli scontrini in euro li fate subito, il registratore di cassa lo pagate dopo

Perchè rimandare a domani quello  
che potete fare oggi, risparmiando anche?

I nostri registratori di cassa sono già omologati  
per l'euro, così i vostri scontrini diventano  
internazionali da subito: con l'importo  
in lire e il corrispettivo valore in euro.

Rivolgetevi oggi stesso al Rivenditore  
Underwood. Scoprirete che per entrare  
in Europa con un certo anticipo, basta un minimo anticipo.

Il resto in comode rate.



**underwood**

**CENNI**

Via Pascoli, 178 - 47900 Rimini - Tel. 0541.383416 - Fax 0541.385698

Esposizioni n. 20 rate 1 annuà, taeg 5,78% - Salvo approvazione della società finanziaria.