

**PERSONAL**  
*zucchero*



P.zza S. Allende, 1 • 47824 Poggio Berni (RN)  
Tel. 0541 629284 • Fax 0541 629150  
zucchero@personalzucchero.com • www.personalzucchero.com

**C.R.I.B.**

Centro Raccolta Informazioni Biliardo

**FIBIS**

FEDERAZIONE ITALIANA BILIARDO SPORTIVO

## Risultati e Classifiche

Comitati di (Fo)-(Rn)-(Ra) Serie "A1-A2-B-C"

Comitati di (An)-(Mc)-(Ap) Serie "A1-A2-B"

C.S.B. - DLF Falconara

### 6 Trofeo "Biliardi RICCI"

1° class. **FABRIZI Germano** C.S.B. Dabliu (Tolentino)

2° class. **GOFFI Giordano** C.S.B. DLF Falconara

II C.S.B. "BALDUCCI" Forlì

21 Memorial

### Bruno BRIGANTI

1° classificati

**MERENDI Martino - ZAPPATERRA Franco** (Ravenna)

2° classificati

**PERUGINI Filippo - FABBRI Luca** (Rimini)

Anno 01 - Numero 03 - del 12 Novembre 1999

 **B.D.L. srl**



**CAAR**

Centro  
Agro  
Alimentare  
Riminese

SEDI OPERATIVE:  
Via Emilia Vecchia, 75 - 47823 RIMINI  
Tel. 0541 681618 683863 - Fax 0541 681513

SEDE AMMINISTRATIVA:  
VI<sup>a</sup> Strada, 1 Z.I. Padova - Tel. 049/8089099

**INFORMAGIUSTO** del 12/11/99

### RIPARTE IL PULMINO DEI DIRITTI

Si rimette in viaggio dal 15 novembre il Pulmino del cittadino, la campagna di informazione itinerante dell' Mdc-Movimento difesa del cittadino. Il tour '99, che ha come obiettivo la rilevazione della qualità dei servizi offerti dalle amministrazioni pubbliche. **Parte da Milano** e farà tappa a Genova, Venezia, Bologna, Ancona, Pescara, Campobasso, Napoli e Roma.

Gli operatori del pulmino diffonderanno e approfondiranno i contenuti delle nuove semplificazioni amministrative. Inoltre, pubblicheranno il recente accordo quadro per la raccolta differenziata e il recupero dei rifiuti di imballaggio.

### UN CANE PER AMICO

Il cane è l'amico dell'uomo, ma l'uomo non sempre ricambia. Lo dimostrano, se non altro, i 16mila cani e gatti abbandonati ogni anno e accuditi dalla sola Lega nazionale per la difesa del cane. Dall'associazione parte la campagna per "donare una nuova famiglia a chi ha già sofferto troppo". Un programma di **adozioni**, dunque, con lo slogan "Se cerchi il tuo migliore amico, cercalo in un canile". Chi fosse interessato può telefonare alla Lega per la difesa del cane (tel. 010.7456122), ma solo se ha davvero l'intenzione di assumersi le responsabilità (amore, rispetto, cure) che vivere con un animale comporta.



Via Cà Dei Luigi, 16  
47893 - BORGOMAGGIORE  
Repubblica di San Marino  
Tel: 0549/906122  
Fax 0549/906716  
E-mail: koppe@omniway.sm



RISTORANTE PIZZERIA

**"Da Marco"**

Nuova gestione  
**LUCIANO e DINO**

Chiuso per turno il Lunedì

Viale Tiberio, 8 - 47900 Rimini - Tel. 0541/55118

## **INFORMAGIUSTO del 12/11/99**

### **LA GIORNATA DELLA COLLETTA ALIMENTARE**

Il prossimo sabato 27 novembre, i volontari del "Banco alimentare" saranno agli ingressi di **oltre 2.200 supermercati in tutt'Italia**. Consegneranno ai cittadini il sacchetto per la "spesa della solidarietà" indicando in un volantino i prodotti alimentari maggiormente utili: alimenti per l'infanzia, tonno, legumi e pelati in scatola. Il "Banco alimentare" provvederà a distribuire questi viveri ad associazioni, enti, parrocchie che forniscono con continuità ai propri assistiti pasti o generi alimentari. Per informazioni: tel. 039.320337 (sede nazionale) oppure 06.87136065 (Banco alimentare di Roma).

### **IL TELEFONO ANTIPLAGIO**

Il telefono antiplagio contro le truffe dei maghi e delle sette (tel. 0338.8385999) si appella alle autorità e ai cittadini. Il comitato chiede un'opera più incisiva dello Stato contro le truffe e i raggiri di sedicenti maghi, guaritori e operatori dell'occulto.

Secondo il telefono antiplagio, serve una maggiore attenzione al problema e interventi severi nei confronti di chi, anche attraverso la tivù e i servizi telefonici 166, esercita un vero e proprio plagio su decine di persone sfruttandone l'ingenuità e il bisogno di aiuto.

### **DALLA PARTE DEI PENDOLARI**

La Federconsumatori scende in guerra contro le aziende di trasporto pubblico che penalizzano viaggiatori e pendolari, con due iniziative giudiziarie. La prima si rivolge alla società Contral di Roma, diffidata per i disservizi relativi al trasporto su gomma e metropolitano e per l'insufficienza dei sistemi di sicurezza.

La seconda contestazione, alle Ferrovie dello Stato, riguarda invece la maggiorazione che i viaggiatori devono pagare, in certi casi, quando la biglietteria è chiusa o manca del tutto. La multa, che può arrivare fino a 15mila lire, viene considerata lesiva degli interessi degli utenti.

# CENNI

s.r.l.



**LAVORAZIONE  
FERRO PER  
L'EDILIZIA**



Via G. Castaldio, 9  
GALAZZANO (E3)  
47031 Rep. San Marino  
Tel. e Fax 0549/905252

# ELLEGI-DUE

## **ACCESSORI DI MERCERIA**

## **PER L'INDUSTRIA DELL' ABBIGLIAMENTO**

## **MAGLIERIA - PELLETERIA - CALZATURE - SALA TAGLIO**

ESCLUSIVISTA



FILATI  
CUCIRINI  
TRE STELLE



**ELLEGI-DUE s.a.s. di BRASCHI Daniela & C.**  
47900 Rimini - Via Coriano, 58 - Gros Rimini blocco 21/B  
Tel. 0541.386551 - Fax 0541.386247  
E-mail: [ellegi-due@tin.it](mailto:ellegi-due@tin.it)

**ATLETICategoria "NAZIONALE"****Anno sportivo 1999/2000**

- |                         |           |
|-------------------------|-----------|
| 1) MOLDUZZI Luca        | Ravenna   |
| 2) CORBETTA Angelo      | R. Emilia |
| 3) VANIN Massimo        | Venezia   |
| 4) CAPELLANI Gianni     | R. Emilia |
| 5) GIANNONI Simone      | Firenze   |
| 6) MERLONI Marco        | Forlì     |
| 7) MINOCCHERI Juri      | Forlì     |
| 8) PROTTI Cristiano     | Forlì     |
| 9) VERONESI Valerio     | Bologna   |
| 10) BERZOVINI Alberto   | Pavia     |
| 11) RAGNI Marco         | Perugia   |
| 12) CICOGNANI Brunaldo  | Forlì     |
| 13) SABBATANI Ettore    | Imola     |
| 14) SANDRINI Carlo      | R. Emilia |
| 15) MAZZARINI Marco     | Forlì     |
| 16) MADONNA Pierclaudio | Ancona    |

**ATLETICategoria "MASTER"****BocchetteGORIZIANA**

- |                             |           |
|-----------------------------|-----------|
| 1) ALESSANDRINI Piergiorgio | Ravenna   |
| 2) LIZZI Sergio             | Ferrara   |
| 3) MINOCCHERI Juri          | Forlì     |
| 4) ZAPPATERA Franco         | Ravenna   |
| 5) BERSANI Valerio          | Forlì     |
| 6) MONTALETTI Maurizio      | Forlì     |
| 7) BALDASSARRI Alessandro   | Imola     |
| 8) UGOLINI Carlo            | Rimini    |
| 9) CORBETTA Angelo          | R. Emilia |
| 10) SORRENTI Giacomo        | Genova    |
| 11) BONORI Libero           | Bologna   |
| 12) ZOFFOLI Andrea          | Ravenna   |
| 13) BASSENGHI Roberto       | Forlì     |
| 14) MERLONI Marco           | Forlì     |
| 15) GIARONI Gianni          | Bologna   |
| 16) ZAULI Italo             | Ravenna   |

**ATLETICategoria "MASTER"****Anno sportivo 1999/2000**

- |                         |             |
|-------------------------|-------------|
| 1) PIEPOLI Donato       | Rimini      |
| 2) PERUGINI Filippo     | Forlì       |
| 3) BASSENGHI Roberto    | Forlì       |
| 4) CANTONI Giovanni     | Imola       |
| 5) SANTINI Romano       | Macerata    |
| 6) ZAPPATERA Franco     | Ravenna     |
| 7) DRAGHETTI Leonardo   | Bologna     |
| 8) CASADEI Sauro        | Ravenna     |
| 9) CASADEI Luca         | Imola       |
| 10) MANGHI Giuliano     | R. Emilia   |
| 11) GOBETTI Francesco   | Alessandria |
| 12) TADINI Alessandro   | Ancona      |
| 13) SANDRONI Demetrio   | Ascoli P.   |
| 14) PALAZZESI Andrea    | Macerata    |
| 15) BACCHILEGA Bruno    | Imola       |
| 16) LEONARDI Claudio    | Forlì       |
| 17) CHINELLATO Luciano  | Venezia     |
| 18) SARTIRANI Diego     | Bergamo     |
| 19) ZOFFOLI Maurizio    | Forlì       |
| 20) ROSA Enrico         | Rimini      |
| 21) GALASSI Silvano     | Ancona      |
| 22) QUIETI Stefano      | Rimini      |
| 23) TARONI Alessandro   | Ravenna     |
| 24) FABBRI Marino       | Forlì       |
| 25) MONTALETTI Maurizio | Forlì       |
| 26) SORRENTI Giacomo    | Genova      |
| 27) ORLANDI Luca        | Forlì       |
| 28) ROSSI Gianni        | Macerata    |
| 29) GUALANDRI Claudio   | R. Emilia   |
| 30) RICCI Alex          | Forlì       |
| 31) BOCCALON Andrea     | Pordenone   |
| 32) MESSORI Andrea      | R. Emilia   |

**OCCHIO ai DIRITTI del 12/11/99****COME METTERE IN SALVO L'AUTO FANTASMA**

Sono circa un milione e mezzo i veicoli ritenuti non circolanti che saranno radiati d'ufficio dai Pubblici registri. Per non sbagliare la mira, però, il Pra deve informare l'automobilista con una doppia notifica. Se riceve il preavviso di cancellazione per una vettura che non possedete più, non dovete fare nulla: l'Acì notificherà successivamente il provvedimento di cancellazione, che ha l'effetto di esonerare dal pagamento del bollo auto a partire 1° gennaio '97. Se invece possedete ancora il veicolo, potete evitare che l'iscrizione al Pra vada al macero rivolgendovi agli uffici dell'Acì.

Contro la cancellazione d'ufficio delle cosiddette "auto fantasma" per le quali non risulta pagato il bollo auto dal '94 al '96, è possibile opporsi inviando all'Acì la documentazione giustificativa, ad esempio l'avvenuto pagamento delle tasse automobilistiche per almeno una dei sei anni che vanno dal '94 al '99. O comunicare quali ragioni impediscano la radiazione d'ufficio. Tutto ciò, entro 30 giorni da quando arriva l'addebito per mancato pagamento del bollo '96 integrato da preavviso di cancellazione d'ufficio. Occorre scrivere alla Casella postale n° 15500, 00143 Roma Laurentino, o via Fax allo 06.50513384.

**PENSIONATI INPS, ROMPICAPO IN ARRIVO**

Una valanga di lettere dell'Inps sta per abbattersi su milioni di pensionati. Di che si tratta? Tutti coloro che ricevono una pensione o una indennità che dipende dal rispetto di certi limiti di reddito, ora devono dire all'Inps tutto sulle entrate degli ultimi tre anni. Per questo i pensionati devono rispondere ai questionari in arrivo, relativi ai redditi conseguiti dal 1996 al 1998.

Alla fine della maxiverifica si costituirà una banca dati che servirà per i controlli futuri dell'Istituto di previdenza e di altre amministrazioni pubbliche.

Per rispondere ai questionari che l'Inps sta inviando a molti pensionati, bisogna dichiarare i propri redditi e quelli del coniuge nel triennio 1996-1998. L'esattezza delle risposte è necessaria per evitare ulteriori richieste di informazioni o disguidi. Chi non dovesse rientrare nei requisiti di reddito, infatti, non potrà mantenere le prestazioni assistenziali, o potrebbe subire una riduzione.

La compilazione dei questionari non è semplicissima, e lo stesso istituto previdenziale consiglia di rivolgersi ai Caf o ai professionisti convenzionati con l'Inps, che garantiscono consulenza gratuita.

**COME METTERE IN SALVO L'AUTO FANTASMA**

Siete i fortunati possessori di un'auto "fantasma"? In questi giorni, il pubblico registro automobilistico sta spedendo migliaia di lettere ai proprietari di auto che dal '94 al '96 non hanno pagato il bollo. In molti casi, si tratta di veicoli non più in circolazione, che tuttavia risultano ancora iscritti ai pubblici registri. Il Pra ha perciò avviato una pulizia straordinaria degli archivi, depennando d'ufficio le vetture in difetto con il pagamento del bollo per tre anni di seguito. Ma niente paura: se la vostra automobile non è un fantasma, ma è ancora viva e circolante, potete opporvi alla cancellazione.



**GRAN CAFFÉ**  
**MOKA SIRS**  
 Via Cesare Cantù, 24  
 47037 Dogana RSM  
 Tel. 0549/908001  
**CON SALA BILIARDI**

**F.I.Bi.S. Romagna**

**Campionato Romagnolo a squadre Serie "A1"**

**Torre del Moro Cesena "deludente" GBC President "quasi" appaiati in testa. L'Europa Ravenna si riavvicina alla testa. L'Assirelli Cotignola è in gran forma.**

Nella quinta giornata del campionato romagnolo a squadre Trofeo Romagna Grandi Impianti, i campioni romagnoli in carica del Torre del Moro Cesena escono inaspettatamente nell'incontro casalingo con l'Assirelli Cotignola; ne approfitta il GBC President che portando a casa uno striminzito pareggio contro il Bar Europa (alf) riassume la testa della classifica generale. Si avvicina ad un sol punto dalla coppia di testa il bar Europa Ravenna che rifila una scottante sconfitta allo Sport Villamarina. I rimanenti incontri finiscono in parità.

Fra i giocatori di grido vittorie degli ancora imbattuti CICOGNANI Brunaldo sull'imolese Sabattani, MINOCCHERI Juri sul debuttante Baccalon di Pordenone, e MOLDUZZI Luca sul medagliato 98/99 BARTOLINI Luca, fra le coppie primeggiano con 5 su 5 Bagioni-Casali dell'Enas Carraie.

**Risultati e Classifiche del 12/11/99 - 5° giornata Serie "A1"**

|                         |                          |   |   |   |
|-------------------------|--------------------------|---|---|---|
| EUROPA (ravenna)        | - SPORT (Villamarina)    | 5 | - | 1 |
| EUROPA (Alf)            | - GBC PRESIDENT          | 3 | - | 3 |
| CROAZIA (Lugo)          | - FILON (Rimini)         | 3 | - | 3 |
| ENDAS (Carraie)         | - SETTECROCIARI (Cesena) | 3 | - | 3 |
| TORRE del MORO (Cesena) | - ASIRELLI (Cotign)      | 2 | - | 4 |
| PRESIDENT (Ronco)       | - WALCHIRIA (S.Alber)    | 3 | - | 3 |

**Classifica**

|                         |             |
|-------------------------|-------------|
| TORRE del MORO (Cesena) | ..... p. 20 |
| GBC PRESIDENT           | ..... p. 20 |
| EUROPA (ravenna)        | ..... p. 19 |
| ASIRELLI (Cotign)       | ..... p. 17 |
| WALCHIRIA (S.Alber)     | ..... p. 16 |
| CROAZIA (Lugo)          | ..... p. 14 |
| EUROPA (Alf)            | ..... p. 13 |
| ENDAS (Carraie)         | ..... p. 13 |
| PRESIDENT (Ronco)       | ..... p. 13 |
| SPORT (Villamarina)     | ..... p. 13 |
| SETTECROCIARI (Cesena)  | ..... p. 12 |
| FILON (Rimini)          | ..... p. 10 |

**Prossimo turno: 18/11/99**

|                        |                           |
|------------------------|---------------------------|
| FILON (Rimini)         | - EUROPA (Alf)            |
| SETTECROCIARI (Cesena) | - CROAZIA (Lugo)          |
| ASIRELLI (Cotign)      | - ENDAS (Carraie)         |
| WALCHIRIA (S.Alber)    | - TORRE del MORO (Cesena) |
| SPORT (Villamarina)    | - PRESIDENT (Ronco)       |
| GBC PRESIDENT          | - EUROPA (ravenna)        |

# OTTICA DIAMANTE

di Pompili Luciano

Convenienza e Garanzia

Controllo computerizzato della vista

Piccole riparazioni

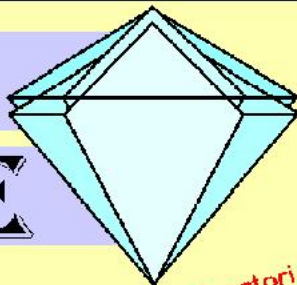

a tutti i giocatori  
e presidenti  
sconto 15%

**Lenti a contatto  
Usa e Getta**

I migliori materiali, le migliori firme

Vasta gamma di occhiali da sole



completi da vista a prezzi ECCEZIONALI

il tuo ottico di fiducia

OTTICA DIAMANTE: Via Coletti, 37 - 47900 Rimini - Tel. 0541/53790

per RIDERE un po' Da SELEZIONE

N° 30

IL NOSTRO CANE comincio' inaspettatamente ad abbaiare ad abbaiare tutti i giorni alle 4 di mattina. Mio marito seccato e insonnolito, scendeva in giardino per vedere che cosa potesse aver disturbato l'animale, solitamente tranquillo. Per tre giorni non trovo' niente di strano. Poi una mattina alle 3 il cane sveglia' tutto il vicinato con i suoi furiosi latrati. Mio marito guardo' fuori dalla finestra e scopri che qualcuno gettava dei sassolini in direzione del cane. Corse giu' e acciuffo' il colpevole. Acquattato oltre la siepe oltre alla siepe c'era il nostro vicino, un uomo mite, che non avremmo mai sospettato capace di azioni men che oneste. Messo alle strette, l'uomo rispose non senza imbarazzo: <<Mia suocera è venuta a farci visita. Dice che, se perde un'altra notte di sonno, se ne torna a casa sua.>>

Anne Jones

N° 31

UNA SIGNORA del circolo del Bridge aveva al collo una catena con appeso un medaglione d'oro. <<E' stupendo>> disse un'altra giocatrice. <<Conservi forse un ricordo li dentro?>> <<Una ciocca di capelli di mio marito>> rispose la prima. <<Oh! Ma tuo marito è ancora vivo.>> <<Si>> disse la prima <<ma i suoi capelli se ne sono andati.>>

Ohio Motorist

N° 32

LAURA e ALBERTO stanno litigando. Lei lo accusa di essere incapace di guadagnare uno stipendio decente e di non avere il coraggio di chiedere al principale un aumento di stipendio. <<Digli che hai sette figli>> urla. <<Che hai una madre ammata, che devi passare molte notti insonni e che sei costretto a pulire la casa perche' non puoi permetterti una donna di servizio.>> Qualche giorno dopo, Alberto rincasa dal lavoro, va dalla moglie e con tutta calma le dice che il principale lo ha licenziato <<Perche?>> chiede Laura. <<Dice che svolgo troppe attivita' al di fuori del lavoro.>>

The Larry Wilde Treasury of Laughter

N° 33

IL PUBBLICO ministero interroga l'accusata: <<Signora, dopo aver messo l'arsenico nello stufato e averlo servito a suo marito, ha provato rimorso?>> <<Si>> risponde la donna a voce bassa. <<E quando?>>

<<Quando m' ha chiesto una seconda porzione.>>

Argus Hamilton The Oklahoman

N° 34

UN UOMO si presenta all'ufficio della Previdenza Sociale. Gli chiedono perchè gli occorra denaro. <<Ho dei fastidi agli occhi. Non riesco a vedermi andare al lavoro.>>

Cindy Adams, New York Post

# SORMANI

s.r.l.

**Multifunzioni e Sistemi Digitali  
Registratori di Cassa  
PC e Stampanti  
Accessori Wi-Fi  
Mobili e Pareti Attrezzate**

**Vendita  
e  
Assistenza Tecnica**

Via Emilia, 84 - 47921 Rimini - Tel. 0541-740799  
Fax 0541-742199 - E.mail: info@sormanisrl.it

**per RIDERE un po'** Da SELEZIONE

N° 22

UN TALE che voleva essere assunto come addetto stampa di un uomo politico presento' la domanda e ricevette la seguente risposta: <<Il suo curriculum è pieno di esagerazioni, distorsioni, mezze verita' e bugie. Puo' cominciare a lavorare lunedì?>>

James Dent, *Gazzette* di Charleston, West Virginia

N° 23

L'ATTORE comico novantenne George Burns punteggia questa storiella tirando boccate dal suo sigaro. <<Una donna mi ha chiesto: "E' vero che fumi ancora da 15 a 20 sigari al giorno?" Si è vero, ho risposto. "Ed è vero che tutti i giorni bevi qualche bicchierino?" Ho risposto "Si è vero". E che cosa dice il tuo medico?" "E' morto ho risposto io.>>

Angie Papadakis

N° 24

I NONNI avevano deciso di rivivere un momento della loro gioventu' con un appuntamento da fidanzatini <<alle otto di sera alla solita panchina.>> Ma quando il nonno arrivo' con un mazzolino di fiori, la nonna non c'era e non si fece viva neppure dopo un'ora. Il nonno torno' a casa quasi di corsa ed affronto' la "giovane crudele". La nonna gli rispose <<Ma, tesoro, lo sai che la mamma non mi lascia mai uscire la sera.>>

Goran Trajkovski

N° 25

Marito: <<Ricordati, cara, che ci vogliono due persone per litigare.>> Moglie: <<Solo se si è diletta-nti.>> *Mel calman, Men and Women*

N° 26

Il medico al paziente: <<non ricordo di aver mai curato nessuno con l'amnesia contagiosa, signor...signor...>>

*Art Bouthillier, The Saturday Evening Post*

N° 27

Meccanico a cliente: <<Le consiglio di tenersi l'olio e cambiare la macchina.>>

*Hickey, The Saturday Evening Post*

N° 28

DA PICCOLO i miei mi mandavano in una colonia di bambini così poveri che sulla spiaggia, invece dei castelli, facevamo le case popolari di sabbia.

Mario Zucca, citato in <<Le fomiche>>

N° 29

ENTRANDO in fila in sala mensa, gli studenti di un seminario cattolico trovarono sopra una fruttiera piena di mele un cartello che raccomandava: <<prendete una mela soltanto. Dio vi tiene d'occhio>>. All'altra estremita' del bancone c'era un grande piatto colmo di biscotti con sopra un cartello scribacchiato a mano che diceva: <<Prendete quanti biscotti volete. Dio è occupato a tener d'occhio le mele.>>

Gary Uber C.C. June 92

**CRONISTORIA della 5° giornata del CAMPIONATO ROMAGNOLO a Squadre**

**EUROPA(ravenna) - SPORT(Villamanina) (5-1)**

|                |              |         |
|----------------|--------------|---------|
| s. Maretti..   | Belletti..   | 69 - 90 |
| s. Molduzzi L. | Bartolini A. | 90 - 65 |
| s. Zoffoli M.  | Marni..      | 90 - 60 |
| c. Melandri..  | Biondi A.    | 80 - 64 |
| CC.            | Tavone..     |         |
| c. Befà..      | Ricci E.     | 82 - 44 |
| c. De Carli..  | Romani..     |         |
| c. Garavini..  | Moriconi..   | 80 - 73 |
| Gennari..      | Dela C.      |         |

**EUROPA(AI) - GBCPRESIDENT (3-3)**

|                 |              |          |
|-----------------|--------------|----------|
| s. Mengozzi F.  | Ricci A.     | 90 - 26  |
| s. Taroni..     | Merloni M.   | 71 - 100 |
| s. Boccalon A.  | Mnoccheri J. | 68 - 90  |
| c. Viali..      | Golfarelli.. | 50 - 80  |
| Orioli..        | Lelli G.     |          |
| c. Baruzzi A.   | Mordenti V.  | 85 - 76  |
| c. Camporesi..  | Nanni S.     |          |
| c. Verlicchi A. | Ravaoli F.   | 82 - 73  |
| Beltrami..      | PP.          |          |

**CROAZIA(Lugo) - FILON(Rimini) (3-3)**

|                |             |         |
|----------------|-------------|---------|
| s. Ravaggi..   | Satini R.   | 74 - 91 |
| s. Bandini..   | Morri..     | 91 - 20 |
| s. Franchini.. | Lisi G.     | 77 - 90 |
| c. Cricca..    | Ciavatta..  | 84 - 51 |
| Mariani..      | Balducci..  |         |
| c. Tamburini.. | Zafferani.. | 52 - 86 |
| Nuvoli..       | Letto S.    |         |
| c. Morelli..   | Ugolini C.  | 80 - 33 |
| Lelli..        | Spezi M.    |         |

**ENDAS(Carraie) - SETTECROCIARI(Cesena) (3-3)**

|               |              |         |
|---------------|--------------|---------|
| s. Ravaoli R. | Valbonesi W. | 90 - 45 |
| s. Masotti..  | Fabbrì M.    | 69 - 90 |
| s. Bellini..  | Banchi O.    | 85 - 94 |
| c. Bagioni..  | Magnani M.   | 80 - 65 |
| Casali..      | Romualdi..   |         |
| c. Petri F.   | Severi A.    | 88 - 69 |
| c. Petri S.   | Pransani..   |         |
| c. Merendi..  | Brighi..     | 61 - 80 |
| Canali..      | Berti M.     |         |

**TORRE del MORO (Cesena) - ASIRELLI (Cotign) (2-4)**

|                 |              |         |
|-----------------|--------------|---------|
| s. Cicognani B. | Sabatani..   | 93 - 47 |
| s. Leonardi C.  | Taroni..     | 71 - 98 |
| s. Gardini P.   | Dal Monte..  | 66 - 91 |
| c. Gori..       | Cornacchia.. | 61 - 88 |
| c. Cappelli A.  | Marangoni..  |         |
| c. Mizzi..      | Valli..      | 66 - 80 |
| Magnani..       | Baruzzi S.   |         |
| c. Moro..       | Pirazzini M. | 81 - 51 |
| Foiera..        | Liverani..   |         |

**PRESIDENT (Ronco) - WALCHIRIA(S.Alber) (3-3)**

|                 |               |         |
|-----------------|---------------|---------|
| s. Minocheri G. | Piepoli D.    | 53 - 90 |
| s. Boschi D.    | Rosa E.       | 52 - 98 |
| s. Berti M.     | Morini..      | 97 - 85 |
| c. Soglia..     | Ciliani A.    | 83 - 62 |
| Montaletti S.   | Linari..      |         |
| c. Valbonesi V. | Castellucci.. | 61 - 81 |
| Paganelli..     | Merendi..     |         |
| c. Berti S.     | Baldelli..    | 80 - 49 |
| Fabbrì G.       | Benedetti..   |         |

**BILIARDI RICCI**

**Produzione e vendita biliardi anche per abitazioni**

- ASSISTENZA
- RIPARAZIONI
- RESTAURI
- ACCESSORI



Via Luigi Einaudi, 11 - 61032 Fano (Pu)  
Tel. 0721.855388 Fax 0721.854313

[www.riccibiliardi.it](http://www.riccibiliardi.it)  
[info@riccibiliardi.it](mailto:info@riccibiliardi.it)

AZIENDA AGRICOLA  
**BERNABINI**  
*L'estate a tutta frutta*

via provinciale cento\_562  
tel. 0541\_949362-949143  
47020 roncofreddo -fo-



**maggio\_giugno\_luglio\_agosto**

  
**La Belle Epoque**

**Pasticceria - Bar BELLE EPOQUE snc di Casadel M.**  
**Via Panzini, 29 - 47900 Rimini**

**SERVIZIO A DOMICILIO - BUFFET PER CERIMONIE  
DOLCE E SALATO**

**TEL. 0541.772297 - CELL. 335.5247212**



**PEGASOFT**

Your Digital Solution Architect

Sviluppo Software  
Integrazione di Sistemi  
Consulenza e Servizi  
Centro di Formazione

IL TUO PARTNER  
PER  
L'ERA DIGITALE

  
**Adobe**  
Solutions Network  
Authorised Training Centre



Via Cà dell'Orbo, 51  
40055 Villanova di Castenaso (BO)  
Tel. 051 6053429 - Fax 051 6053569

[WWW.PEGASOFT.BIZ](http://WWW.PEGASOFT.BIZ)

**CLASSIFICA Globale dal 01/02/99 - 31/10/99**

**Continua .....**

|           |     |                                  |    |   |   |
|-----------|-----|----------------------------------|----|---|---|
| 121° (64) | 20  | LA Motta nino (indip.)           | 72 | 0 | 1 |
| 122° (0)  | 113 | LANGONE Alessandro (di vittoria) | 72 | 0 | 1 |
| 123° (65) | 92  | SAPUCCI Aldo                     | 71 | 0 | 1 |
| 124° (0)  | 141 | RIGHI Orlando                    | 71 | 0 | 1 |
| 125° (66) | 14  | PANDOLFI Edgardo (indip.)        | 70 | 0 | 1 |
| 126° (66) | 86  | CARDELLINI Nildo (e.zangheri)    | 70 | 0 | 1 |
| 127° (0)  | 104 | BALDISSERRI Gianni               | 70 | 0 | 1 |
| 128° (68) | 100 | SALVATORI Francesco              | 68 | 0 | 2 |
| 129° (0)  | 125 | SABBI Cristina (di vittoria)     | 67 | 0 | 1 |
| 130° (81) | 35  | GOBBI Maurizio (da sergio)       | 66 | 0 | 2 |
| 131° (0)  | 145 | CASTIGLIONI Davide               | 65 | 0 | 1 |
| 132° (70) | 67  | MEDICI Edgardo                   | 64 | 0 | 1 |
| 133° (71) | 85  | OTTAVIANI Abramo                 | 63 | 0 | 1 |
| 134° (72) | 40  | DELI Alessandro (sport)          | 60 | 0 | 1 |
| 135° (0)  | 106 | STABELLINI Alberto               | 60 | 0 | 1 |
| 136° (0)  | 107 | VENTURINI Roberto                | 60 | 0 | 1 |
| 137° (0)  | 129 | GIOVAGNOLI Domenico              | 60 | 0 | 1 |
| 138° (0)  | 115 | DE Carolis franco (perla verde)  | 59 | 0 | 1 |
| 139° (0)  | 138 | MASINI Massimo                   | 58 | 0 | 1 |
| 140° (74) | 82  | RIGHINI Claudio                  | 54 | 0 | 1 |
| 141° (75) | 50  | BIGUCCI Gianluca (sport)         | 52 | 0 | 1 |
| 142° (76) | 62  | MANCINI Stefano                  | 49 | 0 | 1 |
| 143° (77) | 18  | CIAVATTA Roberto (filon)         | 48 | 0 | 1 |
| 144° (77) | 51  | PRATELLI Sergio (sport)          | 48 | 0 | 1 |
| 145° (0)  | 142 | BALZI Vito                       | 47 | 0 | 2 |
| 146° (82) | 91  | AMATI Samuele (filon)            | 42 | 0 | 1 |
| 147° (79) | 69  | LAZZARI Alex                     | 41 | 0 | 1 |
| 148° (0)  | 149 | MAZZA (di vittoria)              | 37 | 0 | 1 |
| 149° (0)  | 109 | PIEMONTI Gianluca                | 25 | 0 | 1 |

**MONTEPREMI Provvisorio per i primi 8 classificati**

|                |   |         |
|----------------|---|---------|
| 1 Classificato | £ | 557.725 |
| 2 Classificato | £ | 398.375 |
| 3 Classificato | £ | 159.350 |
| 4 Classificato | £ | 159.350 |
| 5 Classificato | £ | 79.675  |
| 6 Classificato | £ | 79.675  |
| 7 Classificato | £ | 79.675  |
| 8 Classificato | £ | 79.675  |

**Per partecipare alle gare e vincere il montepremi, basta essere nei primi 64 giocatori della classifica generale.**



**CLASSIFICA Globale dal 01/02/99 - 31/10/99**

Continua .....

|           |     |                                 |     |   |   |
|-----------|-----|---------------------------------|-----|---|---|
| 71° (0)   | 144 | MARCACCIO Guerrino              | 411 | 1 | 6 |
| 72° (32)  | 13  | VENTURI Vittorio (indip.)       | 400 | 3 | 3 |
| 73° (74)  | 47  | HURAK Paolo (sport)             | 369 | 1 | 7 |
| 74° (36)  | 41  | TOMASETTI Lanfranco (sport)     | 352 | 1 | 5 |
| 75° (82)  | 99  | TISO Gabriele (caff.2000)       | 345 | 2 | 3 |
| 76° (37)  | 34  | MAROTA Armando (il biliardo)    | 340 | 1 | 4 |
| 77° (38)  | 44  | MALPASSI Giuseppe (sport)       | 334 | 0 | 5 |
| 78° (0)   | 105 | MALPASSI Enzo (indip.)          | 334 | 2 | 3 |
| 79° (73)  | 65  | GIOVANNETTI Alessandro          | 322 | 2 | 3 |
| 80° (0)   | 143 | DONATI Armando                  | 303 | 1 | 5 |
| 81° (0)   | 128 | PAOLUCCI Franco                 | 280 | 2 | 2 |
| 82° (49)  | 66  | MARCOLINI Giorgio               | 279 | 0 | 5 |
| 83° (0)   | 132 | DI Pietro antonio (di vittoria) | 275 | 1 | 3 |
| 84° (42)  | 48  | MARONI Lorenzo (indip.)         | 273 | 1 | 4 |
| 85° (39)  | 72  | CLEMENTI Paris (e.zangheri)     | 270 | 2 | 2 |
| 86° (56)  | 94  | SARTINI Raffaele (filon)        | 267 | 1 | 3 |
| 87° (54)  | 5   | RENZI Guglielmo (caf.2000)      | 260 | 2 | 2 |
| 88° (0)   | 117 | BIAGINI Werter (di vittoria)    | 232 | 0 | 4 |
| 89° (59)  | 87  | D'ANGELO Salvatore              | 225 | 0 | 4 |
| 90° (0)   | 130 | TAMBURINI Achille (indip.)      | 212 | 0 | 3 |
| 91° (52)  | 61  | MORALI Franco                   | 207 | 1 | 2 |
| 92° (0)   | 136 | BUGLI (di vittoria)             | 202 | 1 | 2 |
| 93° (0)   | 135 | SARTINI Ario                    | 201 | 1 | 2 |
| 94° (47)  | 60  | GRASSI Massimo                  | 194 | 1 | 2 |
| 95° (0)   | 148 | FRISONI Fabio (di vittoria)     | 179 | 1 | 2 |
| 96° (0)   | 123 | BUCCI Luigi (cecchini)          | 176 | 0 | 3 |
| 97° (0)   | 147 | RIPA D. (di vittoria)           | 144 | 0 | 2 |
| 98° (51)  | 26  | PRUCOLI Maurizio (indip.)       | 140 | 1 | 1 |
| 99° (82)  | 97  | DEL Prete pietro (amat.bil.)    | 134 | 1 | 1 |
| 100° (0)  | 126 | SANTOLINI (di vittoria)         | 134 | 0 | 2 |
| 101° (53) | 84  | BARDUCCI Orlando (gran caffè')  | 131 | 0 | 2 |
| 102° (0)  | 122 | BIANCHINI Massimo (di vittoria) | 130 | 1 | 1 |
| 103° (82) | 57  | CAU Paolo (perla verde)         | 118 | 0 | 2 |
| 104° (0)  | 137 | ERCOLANI (di vittoria)          | 114 | 0 | 2 |
| 105° (57) | 15  | MASSARI Gino (indip.)           | 107 | 0 | 2 |
| 106° (57) | 63  | OTTAVIANI Michele               | 107 | 0 | 2 |
| 107° (78) | 88  | VICINI Luca                     | 106 | 0 | 2 |
| 108° (58) | 79  | CALCINARI Sandro (charlye)      | 101 | 0 | 2 |
| 109° (60) | 93  | MELUZZI Rosario                 | 83  | 0 | 1 |
| 110° (61) | 21  | VORABBI Paolo (filon)           | 81  | 0 | 1 |
| 111° (0)  | 139 | RINALDINI Daniele (big)         | 80  | 0 | 1 |
| 112° (0)  | 140 | ZANNI Roberto (caff.2000)       | 80  | 0 | 1 |
| 113° (62) | 49  | PRIOLI Andrea (sport)           | 79  | 0 | 1 |
| 114° (62) | 58  | CECCHINI Roberto                | 79  | 0 | 1 |
| 115° (0)  | 127 | GNESTRETI Rino                  | 78  | 0 | 1 |
| 116° (0)  | 134 | CANDUCCIA                       | 76  | 0 | 1 |
| 117° (0)  | 146 | BELLUCCID. (di vittoria)        | 76  | 0 | 1 |
| 118° (82) | 96  | BERTONI Luciano (charlye)       | 75  | 0 | 1 |
| 119° (63) | 71  | LETTOLI Stefano (filon)         | 74  | 0 | 1 |
| 120° (82) | 101 | SCARPELLINI Marino              | 73  | 0 | 1 |

Continua .....

**A RIMINI  
S.S. SAN MARINO  
RAVENNA  
FORLIMPOPOLI  
PERUGIA  
TERAMO**



**ROMANOMARKET  
CALZATURE & PELLETERIA**

47037 Rimini - Via Nuova Circonvallazione, 31 • Tel. 0541/778305 - Fax 0541/778008

# Risultati e Classifiche - del 12/11/99 - 5° giornata

## Serie A girone A

|                        |                          |   |   |   |
|------------------------|--------------------------|---|---|---|
| CROAZIA 2 (Lugo)       | - ASIRELLI (Cotign)      | 1 | - | 5 |
| CIRC.SPORT 2 (Ravenna) | - ROMEA (Ravenna)        | 4 | - | 2 |
| EUROPA (2)             | - CROAZIA 1 (Lugo)       | 4 | - | 2 |
| GATTO NERO (Massal)    | - CIRC.SPORT 1 (Ravenna) | 2 | - | 4 |
| ENDAS (Carraie)        | - EUROPA 1 (Ravenna)     | 2 | - | 4 |
| PINARELLA 1 (Cervia)   | - WALCHIRIA (S.Alber)    | 3 | - | 3 |

### Classifica

|                        |             |
|------------------------|-------------|
| PINARELLA 1 (Cervia)   | ..... p. 22 |
| EUROPA 1 (Ravenna)     | ..... p. 19 |
| GATTO NERO (Massal)    | ..... p. 18 |
| ASIRELLI (Cotign)      | ..... p. 18 |
| CROAZIA 1 (Lugo)       | ..... p. 17 |
| CIRC.SPORT 1 (Ravenna) | ..... p. 16 |
| CIRC.SPORT 2 (Ravenna) | ..... p. 15 |
| EUROPA (2)             | ..... p. 14 |
| ENDAS (Carraie)        | ..... p. 13 |
| WALCHIRIA (S.Alber)    | ..... p. 12 |
| CROAZIA 2 (Lugo)       | ..... p. 9  |
| ROMEA (Ravenna)        | ..... p. 7  |

### Prossimo turno: 19/11/99

|                        |                          |
|------------------------|--------------------------|
| CROAZIA 1 (Lugo)       | - CIRC.SPORT 2 (Ravenna) |
| CIRC.SPORT 1 (Ravenna) | - EUROPA (2)             |
| EUROPA 1 (Ravenna)     | - GATTO NERO (Massal)    |
| WALCHIRIA (S.Alber)    | - ENDAS (Carraie)        |
| ASIRELLI (Cotign)      | - PINARELLA 1 (Cervia)   |
| ROMEA (Ravenna)        | - CROAZIA 2 (Lugo)       |

## CLASSIFICA Globale dal 01/02/99 - 31/10/99

Continua .....

|          |     |                                  |      |    |    |
|----------|-----|----------------------------------|------|----|----|
| 21° (46) | 75  | CASTRONI Enzo (charlye)          | 3620 | 16 | 35 |
| 22° (21) | 23  | CORBELLI Otello (latino)         | 2949 | 18 | 25 |
| 23° (43) | 8   | ALUIGI Roberto (filon)           | 2819 | 13 | 30 |
| 24° (19) | 19  | ROSA Enrico (filon)              | 2760 | 15 | 25 |
| 25° (8)  | 11  | LISI Gianluca (filon)            | 2623 | 13 | 26 |
| 26° (6)  | 56  | ROSSI Luigi (e.zangheri)         | 2604 | 19 | 20 |
| 27° (0)  | 108 | BRUNI Pietro                     | 2580 | 8  | 29 |
| 28° (7)  | 55  | ZANGHERI Elvino (europa)         | 2572 | 16 | 26 |
| 29° (80) | 78  | GIOVANARDI Paolo                 | 2489 | 10 | 27 |
| 30° (26) | 29  | MAIOLI Marco (charlye)           | 2452 | 11 | 27 |
| 31° (25) | 3   | ROSAMIGLIA Salvatore (indip.)    | 2446 | 10 | 26 |
| 32° (69) | 74  | PALMISANO Calogero (charlye)     | 2036 | 13 | 18 |
| 33° (29) | 16  | BROCCULI Giorgio (filon)         | 1992 | 10 | 18 |
| 34° (0)  | 121 | MORRI Matteo (di vittoria)       | 1920 | 9  | 18 |
| 35° (82) | 90  | PIEPOLI Donato                   | 1773 | 9  | 17 |
| 36° (0)  | 112 | TENTONI Michele (di vittoria)    | 1518 | 9  | 14 |
| 37° (15) | 68  | TOMASETTI Eleonora               | 1403 | 2  | 19 |
| 38° (13) | 45  | BONCI Davide (indip.)            | 1255 | 8  | 11 |
| 39° (46) | 25  | MENGHI Gianni (filon)            | 1242 | 7  | 11 |
| 40° (39) | 53  | SOLDATI Piero (indip.)           | 1207 | 6  | 12 |
| 41° (0)  | 120 | DONATI Alvise (di vittoria)      | 1176 | 7  | 11 |
| 42° (34) | 46  | L'INSALATA Vincenzo (sport)      | 1174 | 8  | 10 |
| 43° (40) | 81  | PRONTI Onide (charlye)           | 1143 | 3  | 14 |
| 44° (0)  | 150 | CASADEI Tonino (charly)          | 1047 | 4  | 11 |
| 45° (51) | 70  | BELLINI Luigi (cecchini)         | 1030 | 6  | 9  |
| 46° (41) | 83  | MICHELUCCI Malvo (charlye)       | 1026 | 6  | 10 |
| 47° (20) | 17  | MANDUCHI Marco (filon)           | 987  | 5  | 10 |
| 48° (16) | 38  | SENSOLINI Daniele (sport)        | 971  | 5  | 12 |
| 49° (44) | 28  | PIRONI Massimo (da sergio)       | 949  | 2  | 14 |
| 50° (18) | 30  | QUIETI Alberto (il biliardo)     | 940  | 4  | 10 |
| 51° (22) | 2   | MUSSONI Paolo (caf.2000)         | 938  | 6  | 8  |
| 52° (0)  | 114 | DE Carolis Luciano (di vittoria) | 867  | 2  | 11 |
| 53° (0)  | 131 | BACCHINI Paolo                   | 857  | 5  | 8  |
| 54° (45) | 54  | BULDRINI Alessandro (caf.2000)   | 856  | 5  | 9  |
| 55° (24) | 59  | DEL Fattore gianluca             | 836  | 0  | 14 |
| 56° (54) | 27  | SPEZI Massimo (filon)            | 684  | 3  | 8  |
| 57° (51) | 24  | SANTORO Alvaro (perla verde)     | 643  | 3  | 7  |
| 58° (23) | 10  | ZAFFERANI Paolo (olimpic)        | 641  | 2  | 7  |
| 59° (82) | 98  | BRACCHI Marco (filon)            | 624  | 4  | 5  |
| 60° (0)  | 118 | GRASSI G. (di vittoria)          | 538  | 0  | 12 |
| 61° (35) | 43  | BONIFAZI Gianni (sport)          | 509  | 1  | 6  |
| 62° (33) | 39  | MARACCINI Francesco (sport)      | 507  | 0  | 11 |
| 63° (30) | 52  | MUSSONI Attilio (di vittoria)    | 502  | 2  | 5  |
| 64° (0)  | 124 | CASADEI Federica (di vittoria)   | 497  | 1  | 6  |
| 65° (53) | 37  | CONTI Alberto (sport)            | 465  | 2  | 6  |
| 66° (27) | 32  | PALOMBI Stefano (il biliardo)    | 460  | 3  | 4  |
| 67° (27) | 33  | SEMPRINI Fortunato (il biliardo) | 460  | 3  | 4  |
| 68° (28) | 31  | ZUCCHINI Fausto (il biliardo)    | 440  | 2  | 5  |
| 69° (48) | 22  | BALDUCCI Cristian (filon)        | 412  | 1  | 6  |
| 70° (67) | 64  | CELLI Gianluca                   | 412  | 2  | 4  |

Continua .....

La casa della  
tua MANIGLIA

VASTO ASSORTIMENTO PER MOBILI  
ANTICHI E MODERNI

DEPOSITARI DELLE MIGLIORI  
MARCHE NAZIONALI

SPECIALISTI NEL CAMPO  
DELLA FALEGNAMERIA

Via Marecchiese 80 - Tel. 772492 - RIMINI



# CLASSIFICA

## Ufficiale Provvisoria della

# "GRANDE SFIDA"

## Montepremi £ 1.713.500

Classifica aggiornata al 30 Ottobre 1999

### ATTENZIONE

Per essere inseriti nella classifica basta ufficializzare una qualsiasi partita fatta, compilando il biglietto in dotazione a tutti i G.S. della zona di Rimini, Riccione, Cattolica e Pesaro con il proprio nome cognome e risultato della partita, poi riconsegnarlo al barista. RICORDIAMO che i primi 64 giocatori in testa alla classifica parteciperanno alla gara finale gratuitamente.

**I primi 8 giocatori si divideranno il montepremi FINALE**

**CLASSIFICA Globale dal 01/02/99 - 31/10/99**

| Pos. | Prec. | Codice | Nome                           | Punti | Vinte | Gioc. |
|------|-------|--------|--------------------------------|-------|-------|-------|
| 1°   | (9)   | 76     | FABBRIO Bruno (charlye)        | 34210 | 194   | 310   |
| 2°   | (1)   | 6      | PIERI Maurizio (gigi)          | 24670 | 127   | 235   |
| 3°   | (31)  | 80     | CESARINI Andrea (charlye)      | 9183  | 40    | 94    |
| 4°   | (55)  | 89     | BIZZOCCHI Andrea (charlye)     | 8284  | 28    | 93    |
| 5°   | (50)  | 102    | MAINARDI Danilo (internaz.)    | 7213  | 42    | 65    |
| 6°   | (2)   | 4      | DOLCI Maurizio (filon)         | 6209  | 36    | 57    |
| 7°   | (12)  | 73     | MONTANARI Romeo (charlye)      | 6057  | 38    | 50    |
| 8°   | (0)   | 116    | ACCIAI Luigi (di vittoria)     | 5893  | 30    | 57    |
| 9°   | (82)  | 95     | PASQUINONI Sergio              | 5498  | 29    | 50    |
| 10°  | (0)   | 119    | DIANA Vincenzo (e.zangheri)    | 5365  | 30    | 49    |
| 11°  | (10)  | 9      | ZACCHERINI Angelo (filon)      | 4939  | 16    | 55    |
| 12°  | (82)  | 103    | SANTOLINI Marco (charlye)      | 4930  | 25    | 51    |
| 13°  | (17)  | 77     | NUCCI Mario (charlye)          | 4786  | 20    | 53    |
| 14°  | (4)   | 42     | SENSOLINI Fabio (sport)        | 4457  | 32    | 35    |
| 15°  | (3)   | 36     | MARCACCINI Cristian (sport)    | 4364  | 28    | 37    |
| 16°  | (5)   | 12     | SORIANI Adriano (piz.zangheri) | 4284  | 16    | 47    |
| 17°  | (11)  | 1      | BISACCHI Virgilio (nuovo)      | 4085  | 17    | 46    |
| 18°  | (0)   | 110    | MINI Renzo (di vittoria)       | 4082  | 25    | 36    |
| 19°  | (14)  | 7      | VACCARIELLO Giuseppe (charlye) | 3767  | 23    | 34    |
| 20°  | (0)   | 111    | SEMPRINI Roberto (soria)       | 3716  | 21    | 35    |

Continua .....

## Risultati e Classifiche - del 12/11/99 - 5° giornata

### Serie A girone B

|                       |                          |   |   |   |
|-----------------------|--------------------------|---|---|---|
| RIONE GIALLO (FAENZA) | - ITALIA (Predappio)     | 5 | - | 1 |
| BORGO VECCHIO (REDA)  | - FIUMANA (Forlì)        | 4 | - | 2 |
| BAR JERRY (Forlì)     | - SYMBOL (Faenza)        | 1 | - | 5 |
| MARINI (Forlì)        | - AL PUNTO (Faenza)      | 2 | - | 4 |
| PRESIDENT (Ronco)     | - C.CITTADINO 2 (Forlim) | 2 | - | 4 |
| TORRE (Brisighella)   | - SETTECROCIARI (CESENA) | 5 | - | 1 |

### Classifica

|                        |       |       |
|------------------------|-------|-------|
| SYMBOL (Faenza)        | ..... | p. 23 |
| C.CITTADINO 2 (Forlim) | ..... | p. 20 |
| AL PUNTO (Faenza)      | ..... | p. 18 |
| RIONE GIALLO (FAENZA)  | ..... | p. 17 |
| BORGO VECCHIO (REDA)   | ..... | p. 17 |
| BAR JERRY (Forlì)      | ..... | p. 16 |
| FIUMANA (Forlì)        | ..... | p. 15 |
| ITALIA (Predappio)     | ..... | p. 14 |
| PRESIDENT (Ronco)      | ..... | p. 11 |
| TORRE (Brisighella)    | ..... | p. 10 |
| SETTECROCIARI (CESENA) | ..... | p. 10 |
| MARINI (Forlì)         | ..... | p. 9  |

### Prossimo turno: 19/11/99

|                        |   |                       |
|------------------------|---|-----------------------|
| SYMBOL (Faenza)        | - | BORGO VECCHIO (REDA)  |
| AL PUNTO (Faenza)      | - | BAR JERRY (Forlì)     |
| C.CITTADINO 2 (Forlim) | - | MARINI (Forlì)        |
| SETTECROCIARI (CESENA) | - | PRESIDENT (Ronco)     |
| ITALIA (Predappio)     | - | TORRE (Brisighella)   |
| FIUMANA (Forlì)        | - | RIONE GIALLO (FAENZA) |

# MARI ORTOFRUTTA

di Mari Paolo & C. s.n.c.

COMMERCIO  
PRODOTTI  
ORTOFRUTTICOLI

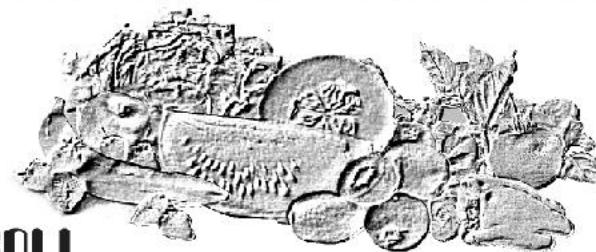

Via Tredonzio, 43 - Tel. 0541.680382 - 47030 Santa Giustina - Rimini  
Sede Secondaria o Dipendenze  
Mercato Ortofrutticolo Rimini - Celle - Tel. 0541 742896

## Risultati e Classifiche - del 12/11/99 - 5° giornata

### Serie A girone C

|                        |                        |   |     |
|------------------------|------------------------|---|-----|
| SANTANGIOLESE          | - PERLA VERDE (Ricc.)  | 2 | - 4 |
| NUOVO 2 (S.Mauro P)    | - PINARELLA 2 (Cervia) | 3 | - 3 |
| P.CESUOLA (P.Abadesse) | - LIBERIO (Montaletto) | 4 | - 2 |
| S.MARGHERITA (Bellar)  | - NUOVO 1 (S.Mauro P)  | 3 | - 3 |
| BAR PABLO (Martorano)  | - CENTRAL BAR (Rimini) | 1 | - 5 |
| LATINO (Rimini)        | - SPORT (Villamarina)  | 4 | - 2 |

#### Classifica

|                             |                    |
|-----------------------------|--------------------|
| PERLA VERDE (Ricc.)         | ..... p. 25        |
| NUOVO 1 (S.Mauro P)         | ..... p. 23        |
| LIBERIO (Montaletto)        | ..... p. 17        |
| PINARELLA 2 (Cervia)        | ..... p. 17        |
| <b>CENTRAL BAR (Rimini)</b> | <b>..... p. 16</b> |
| SPORT (Villamarina)         | ..... p. 15        |
| S.MARGHERITA (Bellar)       | ..... p. 14        |
| P.CESUOLA (P.Abadesse)      | ..... p. 11        |
| SANTANGIOLESE               | ..... p. 10        |
| BAR PABLO (Martorano)       | ..... p. 9         |
| <b>LATINO (Rimini)</b>      | <b>..... p. 9</b>  |
| NUOVO 2 (S.Mauro P)         | ..... p. 8         |

#### IN NERETTO UNA PARTITA IN MENO

#### Prossimo turno: 19/11/99

|                      |                          |
|----------------------|--------------------------|
| LIBERIO (Montaletto) | - NUOVO 2 (S.Mauro P)    |
| NUOVO 1 (S.Mauro P)  | - P.CESUOLA (P.Abadesse) |
| CENTRAL BAR (Rimini) | - S.MARGHERITA (Bellar)  |
| SPORT (Villamarina)  | - BAR PABLO (Martorano)  |
| PERLA VERDE (Ricc.)  | - LATINO (Rimini)        |
| PINARELLA 2 (Cervia) | - SANTANGIOLESE          |



# Adriatica funghi s.r.l.

PRODOTTI D'ELITE  
PER GENTE SPECIALE

## LA MANIFESTAZIONE TERMINERA'

### ALLA FINE delle FINALI PROVINCIALI del 2000

Visto che l'adesione alla "GRANDE SFIDA" ha coinvolto bar e giocatori di tutte le associazioni i 64 giocatori che parteciperanno alla gara finale, disputeranno gratuitamente a 2 (due) manifestazioni.

La 1° sui biliardi con le buche (tradizionale) regolamento ASIBB, la 2° sui biliardi senza buche (internazionali) regolamento FIBIS.

I due sorteggi (eseguiti col computer uno differente dall'altro) verranno eseguiti dal CRIB la settimana successiva alla fine delle finali provinciali ASIBB e verranno consegnati a tutti i G.S.

Alle due gare verrà assegnato un punteggio in base alla graduatoria acquisita. Al termine delle due gare si sommeranno i punteggi, quindi si stilerà la classifica finale.

I primi 8 giocatori della classifica finale si divideranno il montepremi nella percentuale che è scritta nel regolamento.

In caso di parità di punteggio dei giocatori nei premi, passerà avanti nella classifica il giocatore che, sommando tutti i punti fatti in tutte le partite (delle finali) avrà il punteggio più alto.

#### PUNTEGGI per ogni finale

|        |                       |
|--------|-----------------------|
| 1°     | Classificato punti 40 |
| 2°     | Classificato punti 25 |
| 3/4°   | Classificato punti 15 |
| 5/8°   | Classificato punti 10 |
| 9/16°  | Classificato punti 6  |
| 17/32° | Classificato punti 3  |
| 33/64° | Classificato punti 1  |

Alla fine delle 2 (due) gare di finale dei 64 giocatori, sommando i punti acquisiti nelle due gare si formerà la classifica ufficiale definitiva.

I primi 8 giocatori della classifica (con il punteggio più alto a scalare) si divideranno il montepremi che sarà pari al 20% delle giocate

#### IL MONTEPREMI sarà così suddiviso tra gli 8 vincitori:

|           |              |
|-----------|--------------|
| 1° class. | 35% + Trofeo |
| 2° class. | 25% + Coppa  |
| 3° class. | 10% + Coppa  |
| 3° class. | 10% + Coppa  |
| 5° class. | 05% + Targa  |
| 5° class. | 05% + Targa  |
| 5° class. | 05% + Targa  |
| 5° class. | 05% + Targa  |

**PER ULTERIORI INFORMAZIONI TELEFONARE A:  
Maurizio PIERI tel. 0541/770341 - 0347/0335169**

# REGOLAMENTO LA CLASSIFICA

Il CRIB settimanalmente ritirerà i vari biglietti giocati in tutti i bar e inserendoli nel computer, stilerà la classifica ufficiale parziale che verrà consegnata in tutti i bar la settimana successiva.

La data che sarà nella classifica sarà la data dell'ultimo aggiornamento fatto.

La classifica conterrà: posizione attuale, posizione precedente, codice, cognome e nome, punti fatti, partite giocate, partite vinte.

In questo modo un giocatore può controllare se nell'inserimento di dati vi siano stati degli errori. In tal caso telefonare a **Maurizio PIERI tel 0541/770341 o 0541/51477**.

Ai giocatori o ainatori che parteciperanno alla manifestazione, verrà dato un codice (numero di indentificazione) il quale servirà: primo, per inserire più velocemente i dati, secondo, nel caso vi siano giocatori con lo stesso nome e cognome. Nel caso un giocatore notasse o sapesse che vi sia un suo omonimo, si prega di comunicarlo al CRIB cioè Maurizio PIERI per poter insieme cercare un modo per poterlo indentificare (inserendo il bar che frequenta o un soprannome), onde così evitare eventuali errori.

## RISERVATO a tutti i partecipanti della "GRANDE SFIDA"

Ogni volta che esce la classifica controllate il vostro codice personale dato dal CRIB, e, (per favore) se è possibile, inserirlo nel biglietto della "GRANDE SFIDA" ogni qualvolta giocate.

Dareste un grandissimo aiuto nell'inserimento dei dati.

I biglietti della "GRANDE SFIDA" saranno numerati in progressione e conservati dal responsabile del CRIB che per qualsiasi controversia o errore di trascrizione possono essere controllati da chiunque.

FAC-SIMILE del biglietto della "GRANDE SFIDA"

**La "GRANDE SFIDA" del C.R.I.B.**

**Biglietto**  
**Sfida n°** \_\_\_\_\_ **Data** \_\_\_\_/\_\_\_\_/\_\_\_\_

**Giocatore** \_\_\_\_\_ **Giocatore** \_\_\_\_\_

**Punteggio**  **Punteggio**

**Firma** \_\_\_\_\_ **Firma** \_\_\_\_\_

# Risultati e Classifiche - del 12/11/99 - 5° giornata

## Serie B girone A

|                      |                         |       |
|----------------------|-------------------------|-------|
| SYMBOL (Faenza)      | - BORGO TULIERO         | 4 - 2 |
| CIRC.SPORT (Ravenna) | - VILLANINA (Riolo T)   | 3 - 3 |
| EUROPA 1 (Ravenna)   | - RIONE GIALLO (Faenza) | 2 - 4 |
| WALCHIRIA (S.Alber)  | - DONATI (Faenza)       | 3 - 3 |
| ASIRELLI (Cotign)    | - EUROPA (2)            | 5 - 1 |
| PIEVE CESATO         | - GATTO NERO            | 3 - 3 |

### Classifica

|                       |             |
|-----------------------|-------------|
| SYMBOL (Faenza)       | ..... p. 22 |
| RIONE GIALLO (Faenza) | ..... p. 19 |
| CIRC.SPORT (Ravenna)  | ..... p. 18 |
| GATTO NERO            | ..... p. 16 |
| BORGO TULIERO         | ..... p. 15 |
| WALCHIRIA (S.Alber)   | ..... p. 14 |
| ASIRELLI (Cotign)     | ..... p. 14 |
| PIEVE CESATO          | ..... p. 14 |
| VILLANINA (Riolo T)   | ..... p. 14 |
| DONATI (Faenza)       | ..... p. 13 |
| EUROPA (2)            | ..... p. 11 |
| EUROPA 1 (Ravenna)    | ..... p. 10 |

### Prossimo turno: 19/11/99

|                       |                        |
|-----------------------|------------------------|
| RIONE GIALLO (Faenza) | - CIRC.SPORT (Ravenna) |
| DONATI (Faenza)       | - EUROPA 1 (Ravenna)   |
| EUROPA (2)            | - WALCHIRIA (S.Alber)  |
| GATTO NERO            | - ASIRELLI (Cotign)    |
| BORGO TULIERO         | - PIEVE CESATO         |
| VILLANINA (Riolo T)   | - SYMBOL (Faenza)      |



## Risultati e Classifiche - del 12/11/99 - 5° giornata

### Serie B girone B

|                        |                         |       |
|------------------------|-------------------------|-------|
| C.BALDUCCI 2 (Forli)   | - PRESIDENT (Ronco)     | 4 - 2 |
| RONCO 2002             | - RIPOSO                | 0 - 0 |
| C.CITTADINO (Forlim)   | - C.BALDUCCI 1 (Forli)  | 4 - 2 |
| P.RIVALTA (Cava Forli) | - P.AMADORI (S.Martino) | 2 - 4 |
| ITALIA (Predappio)     | - ENDAS (Villagrappa)   | 3 - 3 |
| FIUMANA                | - MARINI (FORLI')       | 2 - 4 |

#### Classifica

|                        |             |
|------------------------|-------------|
| C.CITTADINO (Forlim)   | ..... p. 19 |
| P.AMADORI (S.Martino)  | ..... p. 19 |
| RONCO 2002             | ..... p. 16 |
| C.BALDUCCI 1 (Forli)   | ..... p. 16 |
| C.BALDUCCI 2 (Forli)   | ..... p. 14 |
| MARINI (FORLI')        | ..... p. 14 |
| ENDAS (Villagrappa)    | ..... p. 13 |
| P.RIVALTA (Cava Forli) | ..... p. 12 |
| FIUMANA                | ..... p. 10 |
| ITALIA (Predappio)     | ..... p. 9  |
| PRESIDENT (Ronco)      | ..... p. 9  |

#### Prossimo turno: 19/11/99

|                       |                          |
|-----------------------|--------------------------|
| C.BALDUCCI 1 (Forli)  | - RONCO 2002             |
| P.AMADORI (S.Martino) | - C.CITTADINO (Forlim)   |
| ENDAS (Villagrappa)   | - P.RIVALTA (Cava Forli) |
| MARINI (FORLI')       | - ITALIA (Predappio)     |
| PRESIDENT (Ronco)     | - FIUMANA                |
| RIPOSO                | - C.BALDUCCI 2 (Forli)   |



# ZONZINI

VINI • LIQUORI • BIBITE • DOLCIUMI

SERVIZIO A DOMICILIO

**ZONZINI SILVANO e ANTONELLA**

Via 4 Giugno - 47031 Serravalle R.S.M. - Tel. 0549/901844-900367, Fax 0549/901848

### IMPORTANTISSIMO

E' possibile partecipare alla "GRANDE SFIDA" anche se l'avversario non intende parteciparvi, basterà acquistare personalmente il biglietto compilarlo anche con il nome e cognome dell'avversario, finita la partita segnare il punteggio firmarlo e consegnarlo al barista.

#### PER TUTTI COLORO CHE PARTECIPANO A MANIFESTAZIONI NAZIONALI

E' possibile inserire alla "GRANDE SFIDA" manifestazioni anche ha livello nazionale, basterà acquistare dal gestore del proprio bar i biglietti della "GRANDE SFIDA" e portarli con se alla manifestazione, e di volta in volta compilarli con i nomi e cognomi dei vari avversari incontrati, finita la partita segnare il punteggio firmarlo. Tornati al bar riconsegnarli al barista.  
**N.B. Se è possibile dei giocatori di altre città segnare la provincia**

#### Premio MENSILE

Il CRIB organizzatore della "GRANDE SFIDA" consegnerà ogni fine mese un premio. Al giocatore che in un mese ha vinto più partite. Alla fine della "GRANDE SFIDA" i primi 64 giocatori della classifica parteciperanno gratuitamente al torneo La "GRANDE SFIDA" che si svolgerà in sede da destinarsi. Gli 8 finalisti si divideranno il Montepremi che sarà una percentuale del biglietto acquistato. **Tutti i vincitori dei premi mensili verranno inseriti**

#### nel settimanale "CRIB" (ogniquale volta verrà pubblicato)

Il CRIB ogni fine mese stilerà una classifica delle giocate mensili e premierà il giocatore che in un mese (dal 1° al 31° giorno) ha vinto più partite.

Il premio (che il CRIB deciderà di donare) sarà consegnato dai vari incaricati, pochi giorni dopo aver stilato la classifica ufficiale mensile.

La classifica ufficiale mensile verrà consegnata a tutti bar insieme a quella globale provvisoria.



**CAALDRINI FRUTTA**

## CAAR RIMINI



**Centro  
Agro  
Alimentare  
Riminese**

Francesco cell. 335. 6656722  
Andrea cell. 335. 7051177  
Massimiliano cell. 335. 6313350

Magazzino Tel. & Fax 0541. 625365  
Mercato Tel. & Fax 0541. 681411

# REGOLAMENTO PUNTEGGI

I punteggi vengono così assegnati:

50 punti in più dei punti fatti nella partita per chi vince, solo i punti fatti a chi la perde. Esempio; giocatore A contro giocatore B. il giocatore B vince contro il giocatore A per 82 a 38. nella classifica verranno così segnati:

Giocatore B - punti 132

Giocatore A - punti 38

Non ci sono limitazioni di numero di partite fatte o con chi fatte, la classifica sarà globale cioè unica (fra tutti i giocatori di qualsiasi bar che hanno aderito alla "GRANDE SFIDA" prendendo il biglietto).

Alla "GRANDE SFIDA" si possono inserire anche partite a coppie, basterà richiedere al barista due biglietti uno per ogni coppia di giocatori, compilato con nome e cognome di due avversari (per ogni biglietto) dove verrà inserito il medesimo punteggio. Esempio: giocatori A e B contro C e D, vincono A e B per 80 a 50. In un biglietto vengono segnati i nomi di A e C con il punteggio di 80 a 50, nell'altro biglietto verranno segnati i nomi di B e D con lo stesso punteggio 80 a 50. Nella classifica verranno così inseriti :

Giocatore A - punti 130

Giocatore B - punti 130

Giocatore C - punti 50

Giocatore D - punti 50

## IMPORTANTE

Visto che i punteggi dei biliardi delle buche (ASIBB-ARCI-ENDAS) le partite vanno ai punti 80, mentre le partite dei biliardi senza buche (FiBIS) vanno ai punti 90, sui biglietti della "GRANDE SFIDA" i punteggi dei biliardi con buche verranno segnati al completo (cioè dove il giocatore arriva 82, 83, etc fino al massimo di 90 punti. Mentre sui biliardi senza buche chi vince la partita indipendentemente di dove arriva si segnerà 90 punti.

## NON SONO VALIDE LE PARTITE DI "GORIZIANA"

Oltre alle partite fatte al bar con amici, frequentatori o giocatori, si possono inserire gare interne, gare del prosciutto etc.etc. nella "GRANDE SFIDA" possono essere inserite anche le partite ufficiali del Campionato Provinciale e anche quelle di coppa o di tutti i Tornei sia singolo che a coppie, Basterà richiedere il biglietto al barista della "GRANDE SFIDA" compilarlo con i nomi e cognomi dei due contendenti e a fine partita segnare il punteggio (esatto) e riconsegnarlo al barista, naturalmente chi perderà pagherà il biglietto.

# Risultati e Classifiche - del 12/11/99 - 5° giornata

## Serie B girone C

|                        |                          |       |
|------------------------|--------------------------|-------|
| ARCI (S.Vittore)       | - A.S.GATTOLINO (2)      | 3 - 3 |
| 4 TORRI (cesena)       | - MINOIA GOMME (Cesena)  | 3 - 3 |
| TROTTO (Forlimp.)      | - CACCIATORE (S.M.Nuova) | 4 - 2 |
| SETTECROCIARI (CESENA) | - POLISPORT.(Ronta)      | 4 - 2 |
| ENDAS (Forlimp)        | - C.CITTADINO 1 (Forlim) | 1 - 5 |
| RIPOSO                 | - SPORT 1 (Villamarina)  | 0 - 0 |

## Classifica

|                        |             |
|------------------------|-------------|
| 4 TORRI (cesena)       | ..... p. 17 |
| TROTTO (Forlimp.)      | ..... p. 17 |
| SPORT 1 (Villamarina)  | ..... p. 16 |
| SETTECROCIARI (CESENA) | ..... p. 15 |
| POLISPORT.(Ronta)      | ..... p. 14 |
| ARCI (S.Vittore)       | ..... p. 13 |
| A.S.GATTOLINO (2)      | ..... p. 13 |
| MINOIA GOMME (Cesena)  | ..... p. 12 |
| ENDAS (Forlimp)        | ..... p. 11 |
| CACCIATORE (S.M.Nuova) | ..... p. 11 |
| C.CITTADINO 1 (Forlim) | ..... p. 11 |

## Prossimo turno: 19/11/99

|                        |                          |
|------------------------|--------------------------|
| CACCIATORE (S.M.Nuova) | - 4 TORRI (cesena)       |
| POLISPORT.(Ronta)      | - TROTTO (Forlimp.)      |
| C.CITTADINO 1 (Forlim) | - SETTECROCIARI (CESENA) |
| SPORT 1 (Villamarina)  | - ENDAS (Forlimp)        |
| A.S.GATTOLINO (2)      | - RIPOSO                 |
| MINOIA GOMME (Cesena)  | - ARCI (S.Vittore)       |

**SPECIALISTA DELL'USATO**  
**VEICOLI INDUSTRIALI E COMMERCIALI**

**ITALCAR**

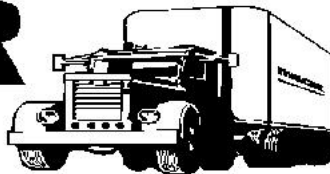

**S.S. Adriatica 16 Via Popilia, 275**  
**47812 Torre Pedrera (Rimini)**  
**Tel. 0541.722536-722554 - Fax 0541.722554**  
**Cell. 335.7629316**



# G. CAPPELLI

## Gioielleria

## Orologeria



Via G. Garibaldi, 112  
47900 RIMINI  
Tel. 0541/785017



## Risultati e Classifiche - del 12/11/99 - 5° giornata Serie B girone D

|                       |                          |       |
|-----------------------|--------------------------|-------|
| AMATI (Montalbano)    | - RIPOSO                 | 0 - 0 |
| LIBERIO (MONTALETTO)  | - BAR OASI (Cervia)      | 4 - 2 |
| RIPOSO                | - SANTANGIOLESE          | 0 - 0 |
| SPORT 2 (Villamarina) | - NUOVO (S.Mauro P)      | 3 - 3 |
| A.S.GATTOLINO (1)     | - SPORT (Gatteo)         | 1 - 5 |
| PINARELLA (Cervia)    | - AUTOSTRADA (V.Calabra) | 4 - 2 |

### Classifica

|                        |            |
|------------------------|------------|
| PINARELLA (Cervia)     | .....p. 18 |
| NUOVO (S.Mauro P)      | .....p. 17 |
| SANTANGIOLESE          | .....p. 14 |
| AMATI (Montalbano)     | .....p. 12 |
| LIBERIO (MONTALETTO)   | .....p. 12 |
| SPORT 2 (Villamarina)  | .....p. 12 |
| A.S.GATTOLINO (1)      | .....p. 12 |
| AUTOSTRADA (V.Calabra) | .....p. 12 |
| SPORT (Gatteo)         | .....p. 11 |
| BAR OASI (Cervia)      | .....p. 6  |

### Prossimo turno: 19/11/99

|                        |                         |
|------------------------|-------------------------|
| SANTANGIOLESE          | - LIBERIO (MONTALETTO)  |
| NUOVO (S.Mauro P)      | - RIPOSO                |
| SPORT (Gatteo)         | - SPORT 2 (Villamarina) |
| AUTOSTRADA (V.Calabra) | - A.S.GATTOLINO (1)     |
| RIPOSO                 | - PINARELLA (Cervia)    |
| BAR OASI (Cervia)      | - AMATI (Montalbano)    |

**ALEX** Service 

**TRASPORTI - TRASLOCCHI  
SGOMBERO CANTINE**

☎ 0335 6435239

**C.R.I.B. C.R.I.B.**

**1° TROFEO**

**MALCOMAR**

## REGOLAMENTO La "GRANDE SFIDA"

Alla manifestazione può partecipare chiunque, sia tesserati di qualsiasi associazione o federazione nonché amatori o frequentatori di bar, senza nessun tipo di iscrizione. La "GRANDE SFIDA" consiste nell'ufficializzare e dare un interesse e impegno a tutte le partite fatte in qualsiasi bar e con qualsiasi giocatore.

La "GRANDE SFIDA" non ha limiti di zona e bar e tutte le partite fatte per essere valide al fine del punteggio devono essere convalidate dalla presenza del biglietto della "GRANDE SFIDA" ritirato presso il barista, e tutti i punteggi verranno sommati in continuazione per aggiornare la classifica provvisoria.

I due contendenti che intendono partecipare alla manifestazione si faranno consegnare dal barista il biglietto della "GRANDE SFIDA" costo £ 2.500 (prezzo di una consumazione) che pagherà chi perderà la partita.

Terminata la partita sul biglietto si segneranno i nomi e cognomi dei due contendenti e il risultato finale (esatto), con relative firme, e si ricosegnerà al barista.

In questo modo si farà già parte della classifica ufficiale provvisoria.

Alla "GRANDE SFIDA" si possono inserire tutte le partite fatte indistintamente se ufficiali e no. In poche parole basterà prendere il biglietto della "GRANDE SFIDA" per ufficializzare la partita e automaticamente si verrà inseriti nella classifica ufficiale provvisoria che verrà consegnata settimanalmente in tutti i bar che hanno aderito alla manifestazione. Ogni settimana un incaricato passerà a ritirare i biglietti della "GRANDE SFIDA" li consegnerà al CRIB il quale stilerà la classifica.

La "GRANDE SFIDA" darà un interesse anche a quelle partite amatoriali che molte volte si eseguono senza alcun impegno, quindi servirà a tutti i giocatori per aumentare la concentrazione e l'impegno come se fossero in una gara, sarà un utilissimo allenamento. Questa sfida aumenterà l'attività biliardistica nei bar.

In questo sistema, potrebbero essere inseriti nei primi posti della classifica anche quei giocatori che pur non vincendo danno un'intensa attività al biliardo amatoriale e agonistico.



# MAGAZZINI GENERALI del MOBILE

Via Ausa, 85 (Superstr. Rimini - S. Marino Km. 7)  
47852 CERASOLO DI CORIANO (RN) - Tel. 0541/756786

I PREZZI CHE HAI  
SEMPRE SOGNATO

PRONTA CONSEGNA  
PAGAMENTI RATEALI FINO A 48 MESI

Aperto dalle 9.00 alle 12.30 e dalle 15.00 alle 19.00  
Chiuso per turno venerdì - Aperto domenica pomeriggio

## Risultati e Classifiche - del 12/11/99 - 5° giornata

### Serie B girone E

|                        |                          |       |
|------------------------|--------------------------|-------|
| PERLA VERDE 2 (Ricc.)  | - BAR FILON (Rimini)     | 6 - 0 |
| PLUTONE (Rimini)       | - RIPOSO                 | 0 - 0 |
| Bar ANNA (Rimini)      | - PERLA VERDE 1 (Ricc.)  | 3 - 3 |
| RIPOSO                 | - BAR CITY (Riccione)    | 0 - 0 |
| GRAN CAFFE' (S.Marino) | - CAFFET.2000 (S.Arcang) | 3 - 3 |
| Bar BAFFO (Rimini)     | - BAR TOP TEN (RICCIONE) | 3 - 3 |

### Classifica

|                        |             |
|------------------------|-------------|
| PERLA VERDE 2 (Ricc.)  | ..... p. 20 |
| BAR CITY (Riccione)    | ..... p. 19 |
| CAFFET.2000 (S.Arcang) | ..... p. 16 |
| PERLA VERDE 1 (Ricc.)  | ..... p. 13 |
| Bar ANNA (Rimini)      | ..... p. 12 |
| BAR TOP TEN (RICCIONE) | ..... p. 11 |
| BAR FILON (Rimini)     | ..... p. 11 |
| PLUTONE (Rimini)       | ..... p. 10 |
| Bar BAFFO (Rimini)     | ..... p. 9  |
| GRAN CAFFE' (S.Marino) | ..... p. 5  |

### Prossimo turno: 19/11/99

|                        |                          |
|------------------------|--------------------------|
| PERLA VERDE 1 (Ricc.)  | - PLUTONE (Rimini)       |
| BAR CITY (Riccione)    | - Bar ANNA (Rimini)      |
| CAFFET.2000 (S.Arcang) | - RIPOSO                 |
| BAR TOP TEN (RICCIONE) | - GRAN CAFFE' (S.Marino) |
| BAR FILON (Rimini)     | - Bar BAFFO (Rimini)     |
| RIPOSO                 | - PERLA VERDE 2 (Ricc.)  |



# ADRIA LIFT

di Gregori Damiano

Telefono 0336/931779

**assistenza tecnica ascensori, montacarichi e montascale**



# EROTIC VIDEO SHOP

# MILLE VOGLIE

Sconti particolari  
agha associati FBBS



**IL NEGOZIO PIÙ  
FORNITO DI RIMINI DI  
VIDEOCASSETTE HARD  
DI TUTTI I GENERI,  
NAZIONALI E  
D'IMPORTAZIONE**

orario :  
9.30-12.30/15-20  
chiuso il lunedì mattina

47037 Rimini  
tel.0541/775073  
via Orsi^ang. via De Conti  
(traversa via Marecchiese direz. centro)



## TECNOSERVICE



DI OTTAVIANI A. & E. SNC  
VIA LITORALE MARINA, 263 - 47042 CESENATICO (FO)  
TEL./FAX 0547/680671-0335/8211621

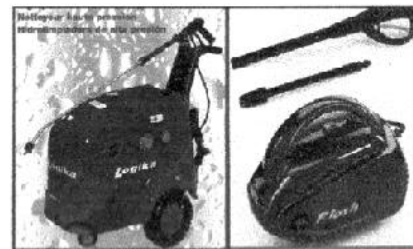

IDROPULTRICI



ASPIRAPOLVERE  
E LIQUIDI

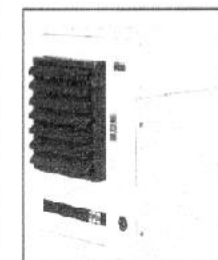
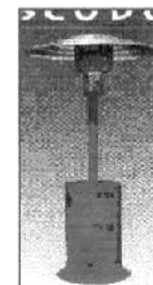

GENERATORI D'ARIA CALDA



SPAZZATRICE



LAVAMOQUETTE

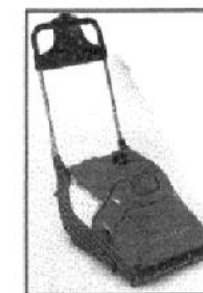

LAVAPAVIMENTI

# 19° Campionato Forlivese Singolo

Eliminatorie Martedì 7 dicembre 1999 (presso i C.S.B.) ore 20,30

Eliminatorie Mercoledì 8 dicembre 1999 (presso i C.S.B.) ore 10,00

FINALI Mercoledì 8 dicembre 1999 ore 14,00 presso il C.S.B. Bar PRESIDENT

|                                    |      |               |
|------------------------------------|------|---------------|
| Regol. Internazionale 1999/2000    | 1991 | VALBONESI W.  |
| Partite ai punti 90                | 1992 | SORRENTINO A. |
| Quota cauzionale £ 10.000          | 1993 | POLLONI P.    |
| Termine d'iscrizione 02/12/99      | 1994 | MINOCCHERI G. |
| Premi per tutti i finalisti        | 1995 | SANSOVINI A.  |
| Medaglie d'oro per i primi quattro | 1986 | TRAMONTI G.   |
| Maglia di campione forlivese       | 1987 | SCIFO V.      |
|                                    | 1988 | FORCELLINI G. |
|                                    | 1989 | FANTINI M..   |
|                                    | 1990 | LELLI G.      |
|                                    | 1991 | MINOCCHERI G. |
|                                    | 1992 | FERRINI F.    |
|                                    | 1993 | MINOCCHERI Y. |
|                                    | 1994 | MINOCCHERI Y. |
|                                    | 1995 | MINOCCHERI Y. |
|                                    | 1996 | MINOCCHERI Y. |
|                                    | 1997 | VALBONESI W.  |
|                                    | 1998 | VALBONESI W.  |

# 19° Campionato Forlivese Coppia

Eliminatorie Lunedì 13 dicembre 1999 (presso i C.S.B.) ore 20,30

Eliminatorie Martedì 14 dicembre 1999 (presso i C.S.B.) ore 10,00

FINALI Mercoledì 15 dicembre 1999 ore 20,00 presso il Circ.Cittad. FORLIMPOPOLESE

|                                 |      |                           |
|---------------------------------|------|---------------------------|
| Regol. Internazionale 1999/2000 | 1981 | BENINI - LARDIERI         |
| Partite ai punti 80             | 1982 | BENINI - LARDIERI         |
| Quota cauzionale £ 20.000       | 1983 | TRAMONTI - CALO'          |
| Termine d'iscrizione 08/12/99   | 1984 | CRESPOLI - EVANGELISTI    |
| Premi per tutti i finalisti     | 1985 | NAVACCHIA - FABBRI        |
| Medaglie d'oro per le prime due | 1986 | CALUBANI - ZAMBELLI       |
| Maglie di campioni forlivesi    | 1987 | VANETTI - STIPCHEVIC      |
|                                 | 1988 | MORDENTI - LELLI          |
|                                 | 1989 | FERRINI - MINOCCHERI      |
|                                 | 1990 | NAVACCHIA - CAGNANI       |
|                                 | 1991 | FERRINI - CANTONI         |
|                                 | 1992 | SORRENTINO - MINOCCHERI   |
|                                 | 1993 | GUARDIGLI - BEZZI         |
|                                 | 1994 | LELLI - CANALI            |
|                                 | 1995 | LELLI - CANALI            |
|                                 | 1996 | FERRINI M. - MERCADINI J. |
|                                 | 1997 | FERRINI F. - LOLLI        |
|                                 | 1998 | FERRINI M. - COVERI       |



Risultati del 12/11/99 - 5° giornata

Risultati del 12/11/99 - 5° giornata

## Serie C girone A

|                      |                          |      |
|----------------------|--------------------------|------|
| SANTANDREA           | - GIOVECCA (2)           | 2 -4 |
| DONATI (FAENZA)      | - PIEVE CESATO           | 4 -2 |
| GRANAROLO 1 (Faenza) | - FIORI 1 (Faenza)       | 4 -2 |
| SYMBOL (FAENZA)      | - RIPOSO                 | 0 -0 |
| BORGOTULIERO         | - STUOIE 1 (Lugo)        | 3 -3 |
| VILLANINA (Riolo T.) | - VILLA FRANCHI (Faenza) | 4 -2 |

### Classifica

|                         |       |
|-------------------------|-------|
| GRANAROLO 1 (Faenza)    | p. 22 |
| FIORI 1 (Faenza)        | p. 20 |
| STUOIE 1 (Lugo)         | p. 20 |
| GIOVECCA (2)            | p. 19 |
| PIEVE CESATO            | p. 14 |
| BORGO TULIERO           | p. 12 |
| VILLA FRANCHI (Faenza)  | p. 12 |
| SYMBOL (FAENZA)         | p. 11 |
| SANTANDREA              | p. 8  |
| DONATI (FAENZA)         | p. 8  |
| VILLANINA (RIOLO TERME) | p. 4  |

### Prossimo turno: 19/11/99

|                        |                           |
|------------------------|---------------------------|
| FIORI 1 (Faenza)       | - DONATI (FAENZA)         |
| RIPOSO                 | - GRANAROLO 1 (Faenza)    |
| STUOIE 1 (Lugo)        | - SYMBOL (FAENZA)         |
| VILLA FRANCHI (Faenza) | - BORGOTULIERO            |
| GIOVECCA (2)           | - VILLANINA (RIOLO TERME) |
| PIEVE.CESATO           | - SANTANDREA              |

## Serie C girone B

|                       |                        |      |
|-----------------------|------------------------|------|
| FIORI 2 (Faenza)      | - ENDAS (Carraie)      | 2 -4 |
| BOCCIOF (MASSAL)      | - BORSA (FUSIGNANO)    | 5 -1 |
| STUOIE 2 (Lugo)       | - GATTONERO (MASSAL)   | 4 -2 |
| WALCHIRIA (S.ALBERTO) | - CIRC.SPORT (Ravenna) | 2 -4 |
| GIOVECCA (1)          | - GRANAROLO 2 (Faenza) | 6 -0 |
| ROMEA (Ravenna)       | - RIPOSO               | 0 -0 |

### Classifica

|                         |       |
|-------------------------|-------|
| GIOVECCA (1)            | p. 25 |
| CIRC.SPORT (Ravenna)    | p. 17 |
| ENDAS (Carraie)         | p. 16 |
| STUOIE 2 (Lugo)         | p. 15 |
| BOCCIOF (MASSALOMBARDA) | p. 14 |
| GRANAROLO 2 (Faenza)    | p. 13 |
| ROMEA (Ravenna)         | p. 12 |
| FIORI 2 (Faenza)        | p. 8  |
| GATTO NERO (MASSAL)     | p. 8  |
| WALCHIRIA (S.ALBERTO)   | p. 8  |
| BORSA (FUSIGNANO)       | p. 8  |

### Prossimo turno: 19/11/99

|                       |                    |
|-----------------------|--------------------|
| GATTONERO (MASSAL)    | - BOCCIOF (MASSAL) |
| CIRC.SPORT (Ravenna)  | - STUOIE 2 (Lugo)  |
| GRANAROLO 2 (Faenza)  | - RIPOSO           |
| WALCHIRIA (S.ALBERTO) | - GIOVECCA (1)     |
| ENDAS (Carraie)       | - ROMEA (Ravenna)  |
| BORSA (FUSIGNANO)     | - FIORI 2 (Faenza) |

# AUTO

## PIZZERIA

# BAR

## APERTO 24 ORE

Sede del Club Forza Cesena

## Tavola Fradda

# Pizza da Mezzogiorno

SANTARCANGELO di ROMAGNA  
Via Braschi, 38 - Tel. 0541.626368

## Risultati del 12/11/99 - 5° giornata

### Serie C girone C

|                       |   |                        |       |
|-----------------------|---|------------------------|-------|
| ACLI (Roncadello)     | - | PRESIDENT 1 (Ronco)    | 3 - 3 |
| P.AMADORI (S.Martino) | - | FIUMANA (FORLI')       | 5 - 1 |
| ENDAS (VILLAGRAPPÀ)   | - | FORTI E LIBERI (Forli) | 4 - 2 |
| DEMOCRATICO (Forli)   | - | BORGO VECCHIO (REDA)   | 5 - 1 |
| PRESIDENT 2 (Ronco)   | - | BARJERRY (Folli)       | 3 - 3 |
| RIPOSO                | - | MARNI (FORLI')         | 0 - 0 |

#### Classifica

|                        |       |
|------------------------|-------|
| DEMOCRATICO (Forli)    | p. 22 |
| PRESIDENT 1 (Ronco)    | p. 22 |
| ACLI (Roncadello)      | p. 17 |
| ENDAS (VILLAGRAPPÀ)    | p. 14 |
| MARNI (FORLI')         | p. 14 |
| P.AMADORI (S.Martino)  | p. 13 |
| PRESIDENT 2 (Ronco)    | p. 11 |
| FORTI E LIBERI (Forli) | p. 10 |
| BORGO VECCHIO (REDA)   | p. 10 |
| BARJERRY (Forli)       | p. 9  |
| FIUMANA (FORLI')       | p. 8  |

#### Prossimo turno: 19/11/99

|                        |   |                       |
|------------------------|---|-----------------------|
| FORTI E LIBERI (Forli) | - | P.AMADORI (S.Martino) |
| BORGO VECCHIO (REDA)   | - | ENDAS (VILLAGRAPPÀ)   |
| BARJERRY (Folli)       | - | DEMOCRATICO (Forli)   |
| MARNI (FORLI')         | - | PRESIDENT 2 (Ronco)   |
| PRESIDENT 1 (Ronco)    | - | RIPOSO                |
| FIUMANA (FORLI')       | - | ACLI (Roncadello)     |

## Risultati del 12/11/99 - 5° giornata

### Serie C girone D

|                        |   |                       |       |
|------------------------|---|-----------------------|-------|
| CACCIATORE (S.M.Nuova) | - | BARPABLO (Martorano)  | 2 - 4 |
| POLISPORT.(Ronta)      | - | OLIMPICUS (Forlim)    | 1 - 5 |
| C.CITTADINO (Folim)    | - | ARCI (S.Vittore)      | 6 - 0 |
| ENDAS VIGNE 1 (Cesena) | - | 4TORRI (Cesena)       | 4 - 2 |
| PRESIDENT 3 (Ronco)    | - | TROTTO (FORLIMPOPOLI) | 5 - 1 |
| RIPOSO                 | - | GALLIANO PARK (Ronco) | 0 - 0 |

#### Classifica

|                        |       |
|------------------------|-------|
| C.CITTADINO (Forlim)   | p. 23 |
| PRESIDENT 3 (Ronco)    | p. 21 |
| BARPABLO (Martorano)   | p. 17 |
| ENDAS VIGNE 1 (Cesena) | p. 15 |
| POLISPORT.(Ronta)      | p. 13 |
| 4TORRI (Cesena)        | p. 13 |
| GALLIANO PARK (Ronco)  | p. 11 |
| OLIMPICUS (Forlim)     | p. 11 |
| ARCI (S.Vittore)       | p. 10 |
| TROTTO (FORLIMPOPOLI)  | p. 9  |
| CACCIATORE (S.M.Nuova) | p. 7  |

#### Prossimo turno: 19/11/99

|                       |   |                        |
|-----------------------|---|------------------------|
| ARCI (S.Vittore)      | - | POLISPORT.(Ronta)      |
| 4TORRI (Cesena)       | - | C.CITTADINO (Folim)    |
| TROTTO (FORLIMPOPOLI) | - | ENDAS VIGNE 1 (Cesena) |
| GALLIANO PARK (Ronco) | - | PRESIDENT 3 (Ronco)    |
| BARPABLO (Martorano)  | - | RIPOSO                 |
| OLIMPICUS (Forlim)    | - | CACCIATORE (S.M.Nuova) |



FEDERAZIONE ITALIANA BILLARDO SPORTIVO

Comitato di Forli' - Cesena

via R.Medri, 1135 Gattolino

tel. 0547.322048 - 0547.322640

## 11° Campionato Cervese Singolo

Eliminatorie Lunedì' 6 dicembre 1999 (presso i C.S.B.) ore 20,30

FINALI Mercoledì' 8 dicembre 1999 ore 14,30 presso il C.S.B. Bar PINARELLA

Regolamento Internazionale 1999/2000

Partite ai punti 90

Quota cauzionale £ 10.000 - Termine d'iscrizione 01/12/99

La premiazione per i finalisti sarà adeguato al numero degli iscritti

## 11° Campionato Cervese Coppie

Eliminatorie Lunedì' 13 dicembre 1999 (presso i C.S.B.) ore 20,30

Eliminatorie Martedì' 14 dicembre 1999 (presso i C.S.B.) ore 20,30

FINALI Mercoledì' 15 dicembre 1999 ore 20,30 presso il C.S.B. Bar PINARELLA

Regolamento Internazionale 1999/2000

Partite ai punti 80

Quota cauzionale £ 20.000 - Termine d'iscrizione 01/12/99

La premiazione per i finalisti sarà adeguato al numero degli iscritti

# FIERA

dei

# BIMBI



Via Monte Titano, 95  
Tel. 0541/784204  
RIMINI

Via S. Allende, 43  
Tel. 0541/954264  
CATTOLICA

Via U. Braschi, 42/B  
Tel. 0541/621431  
SANTARCANGELO di R.

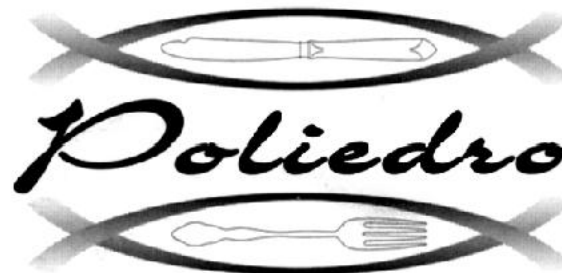

Ristorante - Pizzeria - Osteria

Via XXVIII Luglio, 218 - CENTRO POLIEDRO  
Borgo Maggiore (R.S.M.) - Tel. 0549.907330



FEDERAZIONE ITALIANA BILIARDO SPORTIVO

Comitato di Forlì - Cesena

via R. Medri, 1135 Gattolino

tel. 0547.322048 - 0547.322640

## 14° Campionato Cesenate Singolo

Eliminatorie Lunedì 6 dicembre 1999 (presso i C.S.B.) ore 20,30

Eliminatorie Mercoledì 8 dicembre 1999 (presso i C.S.B.) ore 10,00

FINALI Mercoledì 8 dicembre 1999 ore 14,00 presso il C.S.B. GATTOLINO

|                                      |      |               |
|--------------------------------------|------|---------------|
| Regolamento Internazionale 1999/2000 | 1986 | FIUMANA L.    |
| Partite ai punti 90                  | 1987 | RICCI E.      |
| Quota cauzionale £ 10.000            | 1988 | FARABEGOLIA.  |
| Termine d'iscrizione 03/12/99        | 1989 | DE LORENZI D. |
| Premi per tutti i finalisti          | 1990 | MONTI S.      |
| Medaglia d'oro per i primi 4         | 1991 | FABBRI M.     |
| Eccezionali valori offerti dal bar   | 1992 | BIANCHI I.    |
|                                      | 1993 | BIANCHI O..   |
|                                      | 1994 | ZOFFOLIA.     |
|                                      | 1995 | RICCI A.      |
|                                      | 1996 | MAZZARINI M.  |
|                                      | 1997 | MAZZARINI M.  |
|                                      | 1998 | MARINI A.     |

## 14° Campionato Cesenate Coppie

Eliminatorie Lunedì 13 dicembre 1999 (presso i C.S.B.) ore 20,30

Eliminatorie Martedì 14 dicembre 1999 (presso i C.S.B.) ore 20,30

FINALI Mercoledì 15/12/ '99 ore 20,00 presso il C.S.B. Bar PABLO (Martorano)

|                                      |      |                          |
|--------------------------------------|------|--------------------------|
| Regolamento Internazionale 1999/2000 | 1986 | CALISESI - FRANCESCHINI  |
| Partite ai punti 80                  | 1987 | BACCHINI - BIONDI        |
| Quota cauzionale £ 20.000            | 1988 | MONTALTI - ZOFFOLI       |
| Termine d'iscrizione 08/12/99        | 1989 | CASTORRI - LUGARESÌ      |
| Premi per tutti i finalisti          | 1990 | MINOTTI - MANZELLI       |
| Medaglia d'oro per le prime 2 coppie | 1991 | ZOFFOLI - BURIOLI        |
|                                      | 1992 | DE LORENZI - CASTAGNOLI  |
|                                      | 1993 | BIANCHI O - FRANCESCHINI |
|                                      | 1994 | BELLETTI - DOMINICHINI   |
|                                      | 1995 | ORLANDI L. - MISSIROLI   |
|                                      | 1996 | SCARPELLINI - ORLANDI D. |
|                                      | 1997 | RICCI E. - BARTOLINI     |
|                                      | 1998 | ORLANDI D. - ZANNONI     |



Risultati del 12/11/99 - 5° giornata

### Serie C girone E

|                          |                            |       |
|--------------------------|----------------------------|-------|
| RIPOSO                   | - A.S.GATTOLINO (1)        | 0 - 0 |
| ARCI (Castig. Cervia)    | - BAR PINARELLA            | 4 - 2 |
| IL RITROVO 2 (Gattol)    | - PUNTO VERDE 2 (Montal)   | 2 - 4 |
| AUTOSTRADA (V. Calabria) | - LIBERIO (MONTALETTO)     | 5 - 1 |
| EDERA (S. Mauro P)       | - GEL. CENTRALE (Valverde) | 3 - 3 |
| BAROASI (Cervia)         | - ENDAS VIGNE2 (Cesena)    | 4 - 2 |

### Classifica

|                          |       |
|--------------------------|-------|
| AUTOSTRADA (V. Calabria) | p. 21 |
| ARCI (Castig. Cervia)    | p. 18 |
| EDERA (S. Mauro P)       | p. 18 |
| GEL. CENTRALE (Valverde) | p. 15 |
| BAR PINARELLA            | p. 15 |
| PUNTO VERDE 2 (Montal)   | p. 14 |
| BAROASI (Cervia)         | p. 12 |
| ENDAS VIGNE 2 (Cesena)   | p. 12 |
| LIBERIO (MONTALETTO)     | p. 10 |
| IL RITROVO 2 (Gattol)    | p. 9  |
| A.S.GATTOLINO (1)        | p. 6  |

### Prossimo turno: 19/11/99

|                          |                            |
|--------------------------|----------------------------|
| PUNTO VERDE 2 (Montal)   | - ARCI (Castig. Cervia)    |
| LIBERIO (MONTALETTO)     | - IL RITROVO 2 (Gattol)    |
| GEL. CENTRALE (Valverde) | - AUTOSTRADA (V. Calabria) |
| ENDAS VIGNE2 (Cesena)    | - EDERA (S. Mauro P)       |
| A.S.GATTOLINO (1)        | - BAROASI (Cervia)         |
| BAR PINARELLA            | - RIPOSO                   |

Risultati del 12/11/99 - 5° giornata

### Serie C girone F

|                          |                         |       |
|--------------------------|-------------------------|-------|
| PUNTO VERDE 1 (Montal)   | - ENDAS (Borella)       | 2 - 4 |
| NUOVO (S. MAURO PASCOLI) | - RIPOSO                | 0 - 0 |
| SPORT (GATTEO)           | - AMATI (Montalbano)    | 4 - 2 |
| SPORT (VILLAMARINA)      | - MERCEDES (Gatteo M.)  | 4 - 2 |
| A.S.GATTOLINO (2)        | - IL RITROVO 1 (Gattol) | 2 - 4 |
| LEVANTE (Savignano)      | - RIPOSO                | 0 - 0 |

### Classifica

|                          |       |
|--------------------------|-------|
| ENDAS (Borella)          | p. 22 |
| IL RITROVO 1 (Gattol)    | p. 19 |
| PUNTO VERDE 1 (Montal)   | p. 14 |
| AMATI (Montalbano)       | p. 11 |
| SPORT (VILLAMARINA)      | p. 10 |
| A.S.GATTOLINO (2)        | p. 10 |
| LEVANTE (Savignano)      | p. 9  |
| MERCEDES (Gatteo M.)     | p. 9  |
| NUOVO (S. MAURO PASCOLI) | p. 8  |
| SPORT (GATTEO)           | p. 8  |

### Prossimo turno: 19/11/99

|                       |                            |
|-----------------------|----------------------------|
| AMATI (Montalbano)    | - NUOVO (S. MAURO PASCOLI) |
| MERCEDES (Gatteo M.)  | - SPORT (GATTEO)           |
| IL RITROVO 1 (Gattol) | - SPORT (VILLAMARINA)      |
| RIPOSO                | - A.S.GATTOLINO (2)        |
| ENDAS (Borella)       | - LEVANTE (Savignano)      |
| RIPOSO                | - PUNTO VERDE 1 (Montal)   |



Chiuso il Mercoledì

VIA COLETTI, 66 - RIMINI - TEL. 55243

## Risultati del 12/11/99 - 5° giornata

### Serie C girone G

|                          |   |                         |      |
|--------------------------|---|-------------------------|------|
| PERLA VERDE 1 (Ricc.)    | - | BARCITY 2 (Riccione)    | 5 -1 |
| BARELIO 2 (Viserba)      | - | DALBAFFO (Rimini)       | 2 -4 |
| CAFFET.2000 2 (S.Arcang) | - | TIFFANY 1 (Riccione)    | 5 -1 |
| OLIMPIC 2 (Misano)       | - | BARJURY 1 (Rimini)      | 2 -4 |
| FILON (Rimini)           | - | Bar ANNA (Rimini)       | 5 -1 |
| RIPOSO                   | - | S.MARGHERITA (Bellaria) | 0 -0 |

#### Classifica

|                          |       |
|--------------------------|-------|
| PERLA VERDE 1 (Ricc.)    | p. 20 |
| CAFFET.2000 2 (S.Arcang) | p. 19 |
| FILON (Rimini)           | p. 18 |
| BAR ELIO 2 (Viserba)     | p. 17 |
| DALBAFFO (Rimini)        | p. 14 |
| OLIMPIC 2 (Misano)       | p. 13 |
| TIFFANY 1 (Riccione)     | p. 12 |
| BARJURY 1 (Rimini)       | p. 12 |
| Bar ANNA (Rimini)        | p. 9  |
| BARCITY 2 (Riccione)     | p. 9  |
| S.MARGHERITA (BELLARIA)  | p. 7  |

#### Prossimo turno: 19/11/99

|                         |   |                          |
|-------------------------|---|--------------------------|
| TIFFANY 1 (Riccione)    | - | BARELIO 2 (Viserba)      |
| BARJURY 1 (Rimini)      | - | CAFFET.2000 2 (S.Arcang) |
| Bar ANNA (Rimini)       | - | OLIMPIC 2 (Misano)       |
| S.MARGHERITA (BELLARIA) | - | FILON (Rimini)           |
| BARCITY 2 (Riccione)    | - | RIPOSO                   |
| DALBAFFO (Rimini)       | - | PERLA VERDE 1 (Ricc.)    |

## Risultati del 12/11/99 - 5° giornata

### Serie C girone H

|                      |   |                          |      |
|----------------------|---|--------------------------|------|
| TIFFANY 2 (Riccione) | - | GRANCAFFE' (S.Marino)    | 2 -4 |
| BARJURY 2 (Rimini)   | - | LATINO (RIMINI)          | 4 -2 |
| CENTRAL BAR (Rimini) | - | PERLA VERDE 2 (Ricc.)    | 0 -6 |
| TOP TEN (Riccione)   | - | BARELIO 1 (Viserba)      | 2 -4 |
| BARCITY 1 (Riccione) | - | CAFFET.2000 1 (S.Arcang) | 5 -1 |
| RIPOSO               | - | OLIMPIC 1 (Misano)       | 0 -0 |

#### Classifica

|                          |       |
|--------------------------|-------|
| BARCITY 1 (Riccione)     | p. 20 |
| PERLA VERDE 2 (Ricc.)    | p. 18 |
| BARJURY 2 (Rimini)       | p. 17 |
| OLIMPIC 1 (Misano)       | p. 17 |
| TOP TEN (Riccione)       | p. 16 |
| CENTRAL BAR (Rimini)     | p. 13 |
| BAR ELIO 1 (Viserba)     | p. 13 |
| GRANCAFFE' (S.Marino)    | p. 11 |
| LATINO (RIMINI)          | p. 11 |
| CAFFET.2000 1 (S.Arcang) | p. 8  |
| TIFFANY 2 (Riccione)     | p. 6  |

#### Prossimo turno: 19/11/99

|                          |   |                      |
|--------------------------|---|----------------------|
| PERLA VERDE 2 (Ricc.)    | - | BARJURY 2 (Rimini)   |
| BARELIO 1 (Viserba)      | - | CENTRAL BAR (Rimini) |
| CAFFET.2000 1 (S.Arcang) | - | TOP TEN (Riccione)   |
| OLIMPIC 1 (Misano)       | - | BARCITY 1 (Riccione) |
| GRANCAFFE' (S.Marino)    | - | RIPOSO               |
| LATINO (RIMINI)          | - | TIFFANY 2 (Riccione) |

## F.I.Bi.S. Romagna

Tutti i migliori boccettisti d'Italia si ritroveranno sabato 13 e domenica 14 nella prima prova dei campionati italiani che si svolgerà a Forlimpopoli presso il C.S.B. Quattro Laghi, fra i più attesi il cesenate Brunaldo CICOGNANI che nella straordinaria edizione passata vinse la gara fra i Master e quest'anno si cimenterà nella massima categoria dei nazionali.

# Campionati Italiani Biliardo Boccette

### SEDE di gioco

#### C.S.B. Quattro Laghi

Via Della Croce, 7 Forlimpopoli

tel. 0543/744532

### SEDE di gioco

#### C.S.B. President

Via Roma, 269 Ronco di Forli

tel. 0543/780225

### Programma delle gare

|           |               |                                  |           |
|-----------|---------------|----------------------------------|-----------|
| -SABATO'  | 13 - 11 - '99 | 1° Categoria - Mater             | ore 10,00 |
| -SABATO   | 13 - 11 - '99 | Nazionali 2° categoria           | ore 15,00 |
| -SABATO   | 13 - 11 - '99 | Master Goriziana - 3° categoria  | ore 19,00 |
| -DOMENICA | 14 - 11 - '99 | 3° categoria - Master femminile. | ore 10,00 |

### Riprese RAI TV

|           |               |                               |           |
|-----------|---------------|-------------------------------|-----------|
| -DOMENICA | 14 - 11 - '99 | SEMIFINALE NAZIONALE BOCCETTE | ore 10,00 |
| -DOMENICA | 14 - 11 - '99 | SEMIFINALE NAZIONALE BOCCETTE | ore 11,00 |
| -DOMENICA | 14 - 11 - '99 | FINALE NAZIONALI BOCCETTE     | ore 14,30 |
| -DOMENICA | 14 - 11 - '99 | FINALE MASTER BOCCETTE        | ore 15,30 |
| -DOMENICA | 14 - 11 - '99 | FINALE MASTER GORIZIANA       | ore 17,00 |

# ELECTRONICS S.A.

## SHOPPING CENTER

Via Cinque Febbraio, 196 - Serravalle (RSM)  
Tel. 0549/900416 - Fax 0549/901586  
<http://www.omniway.sm/electronics>



## CAVALLI GOMME

di ARLOTTI FIORENZO & C.



VENDITA E ASSISTENZA PNEUMATICI  
DI TUTTE LE MARCHE

Via Flaminia, 78/A - 47900 RIMINI - Tel. 0541/384213

# La Cafetteria 2000 - di S.Arcangelo di Romagna (RN)

CENTRO COMMERCIALE "LA FORNACE" - Tel. 0541/621051

Organizza il

# 4 Memorial

# Paolo BRANDINELLI

**Gara interprovinciale Coppie 64 riservata 2°-3° cat.**

possibilità di coppia: 2°-3° / 3°-3° è obbligatoria la divisa

Vige il regolamento F.I.bi.S. 1999/2000.

Iscrizioni presso il bar Cafetteria 2000 - Tel. 0541.621051

**Quota di iscrizione £ 50.000 a coppia (chiusura iscrizione 18 novembre)**

| GIORNATA di GARA                         |              |           | MONTEPREMI        |     |         |
|--|--------------|-----------|-------------------|-----|---------|
| -SABATO                                  | 22 - 11 - 99 | ore 20,30 | 1 Coppia class.   | BV. | 800.000 |
| -LUNEDI'                                 | 23 - 11 - 99 | ore 20,30 | 2 Coppia class.   | BV. | 520.000 |
| -MARTEDI'                                | 24 - 11 - 99 | ore 20,30 | 3/4 Coppia class. | BV. | 350.000 |
| -MERCOLEDI'                              | 25 - 11 - 99 | ore 20,30 | 5/8 Coppia class. | BV. | 220.000 |
| -SABATO                                  | 29 - 11 - 99 | ore 20,30 |                   |     |         |
| -LUNEDI'                                 | 30 - 11 - 99 | ore 20,30 |                   |     |         |
| -MARTEDI'                                | 01 - 11 - 99 | ore 20,30 |                   |     |         |
| -MERCOLEDI'                              | 06 - 11 - 99 | ore 20,30 |                   |     |         |
| <b>FINALI</b>                            |              |           |                   |     |         |
| <b>Martedì 7 dicembre 1999 ore 20,30</b> |              |           |                   |     |         |

**RISTORANTE DEL PESCE**  
**LA POSADA**  
Tel. 0541.28457  
**RIMINI - RIVABELLA**

**Nel periodo invernale  
il nostro locale  
rimarrà chiuso  
il mercoledì**

**Via Toscanelli, 31/A - 47900 Rivabella di Rimini**  
**Tel. & Fax 0541.28457 - www.itslisbc.it**



FEDERAZIONE ITALIANA BILIARDO SPORTIVO

# CAMPIONATO

# Marchigiano

**Risultati e Classifiche del Camp. Prov. di (AN\_MC\_AP)**

## Serie ECCELENZA

### 1 Giornata del 15/10/99

|                    |                      |   |   |   |
|--------------------|----------------------|---|---|---|
| Bar PARIOLI (1)    | - Bar PARIOLI (2)    | 3 | - | 3 |
| GIOIELLI del Piano | - DLF FALCONARA      | 4 | - | 2 |
| DLF ANCONA         | - Rist.VECCHIA FATT. | 3 | - | 3 |
| C.AMAT.BILIARDO    | - Bar BABLIU'        | 4 | - | 2 |
| Bar MODERNO        | - PARIGINA           | 4 | - | 2 |
| IL CASSERO         | - SETTEMPEDA         | 1 | - | 5 |

### 2 Giornata del 22/10/99

|                    |                   |   |   |   |
|--------------------|-------------------|---|---|---|
| Bar PARIOLI (1)    | - C.AMAT.BILIARDO | 5 | - | 1 |
| DLF FALCONARA      | - SETTEMPEDA      | 3 | - | 3 |
| GIOIELLI del Piano | - Bar MODERNO     | 2 | - | 4 |
| PARIGINA           | - IL CASSERO      | 2 | - | 4 |
| Bar BABLIU'        | - DLF ANCONA      | 5 | - | 1 |
| Rist.VECCHIA FATT. | - Bar PARIOLI (2) | 4 | - | 2 |

### 3 Giornata del 29/10/99

|                 |                      |   |   |   |
|-----------------|----------------------|---|---|---|
| Bar PARIOLI (2) | - SETTEMPEDA         | 2 | - | 4 |
| Bar MODERNO     | - Rist.VECCHIA FATT. | 2 | - | 4 |
| C.AMAT.BILIARDO | - GIOIELLI del Piano | 5 | - | 1 |
| DLF ANCONA      | - PARIGINA           | 2 | - | 4 |
| IL CASSERO      | - DLF FALCONARA      | 3 | - | 3 |
| Bar BABLIU'     | - Bar PARIOLI (1)    | 2 | - | 4 |

### Classifica

|                    |       |       |
|--------------------|-------|-------|
| Bar PARIOLI (1)    | ..... | p. 12 |
| SETTEMPEDA         | ..... | p. 12 |
| Rist.VECCHIA FATT. | ..... | p. 11 |
| Bar MODERNO        | ..... | p. 10 |
| C.AMAT.BILIARDO    | ..... | p. 10 |
| Bar BABLIU'        | ..... | p. 9  |
| DLF FALCONARA      | ..... | p. 8  |
| IL CASSERO         | ..... | p. 8  |
| PARIGINA           | ..... | p. 8  |
| GIOIELLI del Piano | ..... | p. 7  |
| Bar PARIOLI (2)    | ..... | p. 7  |
| DLF ANCONA         | ..... | p. 6  |

## Risultati e Classifiche del Camp. Prov. di (AN\_MC\_AP)

### Serie "A"

#### 1 Giornata del 15/10/99

|               |                      |       |
|---------------|----------------------|-------|
| CANTARINI     | - BARBARA            | 3 - 3 |
| EVERY DAY     | - GREEN BAR          | 2 - 4 |
| BUSCHITTARI   | - C.CITT.TREIA       | 2 - 4 |
| PRO CAIROLI   | - CIRC.AMAT.BILIARDO | 5 - 1 |
| VALENTINO     | - VILLAGGIO          | 5 - 1 |
| Bocc.S.GIUSTO | - Bar PAOLO          | 2 - 4 |

#### 2 Giornata del 22/10/99

|                    |                 |       |
|--------------------|-----------------|-------|
| Bar PAOLO          | - CANTARINI     | 5 - 1 |
| GREEN BAR          | - PRO CAIROLI   | 3 - 3 |
| BARBARA            | - VALENTINO     | 1 - 5 |
| VILLAGGIO          | - Bocc.S.GIUSTO | 4 - 2 |
| CIRC.AMAT.BILIARDO | - BUSCHITTARI   | 2 - 4 |
| C.CITT.TREIA       | - EVERY DAY     | 3 - 3 |

#### 3 Giornata del 29/10/99

|               |                      |       |
|---------------|----------------------|-------|
| Bar PAOLO     | - CIRC.AMAT.BILIARDO | 5 - 1 |
| CANTARINI     | - C.CITT.TREIA       | 3 - 3 |
| PRO CAIROLI   | - VILLAGGIO          | 3 - 3 |
| BUSCHITTARI   | - BARBARA            | 2 - 4 |
| Bocc.S.GIUSTO | - GREEN BAR          | 3 - 3 |
| EVERY DAY     | - VALENTINO          | 2 - 4 |

#### Classifica

|                    |             |
|--------------------|-------------|
| VALENTINO          | ..... p. 14 |
| Bar PAOLO          | ..... p. 14 |
| PRO CAIROLI        | ..... p. 11 |
| C.CITT.TREIA       | ..... p. 10 |
| GREEN BAR          | ..... p. 10 |
| BUSCHITTARI        | ..... p. 8  |
| VILLAGGIO          | ..... p. 8  |
| BARBARA            | ..... p. 8  |
| EVERY DAY          | ..... p. 7  |
| Bocc.S.GIUSTO      | ..... p. 7  |
| CANTARINI          | ..... p. 7  |
| CIRC.AMAT.BILIARDO | ..... p. 4  |



**CAVALLI GOMME**  
di ARLOTTI FIORENZO & C.

**VENDITA E ASSISTENZA PNEUMATICI  
DI TUTTE LE MARCHE**

Via Flaminia, 78/A - 47900 RIMINI - Tel. 0541/384213



**BILIARDI RICCI**  
Produzione e vendita biliardi  
anche per abitazioni

- ASSISTENZA
- RIPARAZIONI
- RESTAURI
- ACCESSORI



- BILIARDINI
- CALCIOBALLA
- PING PONG
- TAVOLI

Via Luigi Einaudi, 11 - 61032 Fano (Pu) [www.riccibiliardi.it](http://www.riccibiliardi.it)  
Tel. 0721.855388 Fax 0721.854313 [info@riccibiliardi.it](mailto:info@riccibiliardi.it)

F.I.Bi.S.

CONI

PORDENONE

GREN PLANET Via G.D'Annunzio, 3/a - PORCIA (PN) Tel. e Fax 0434.590001

# TROFEO

## Città di PORCIA

Gara Nazionale Biliardo Sportivo Individuale

boccette GORIZIANA "9 Birilli"

da SABATO 20 Novembre - DOMENICA 21 Novembre '99

**FINALE Domenica 21 Novembre '99**

MONTEPREMI (256 partecipanti)

|                    |     |           |
|--------------------|-----|-----------|
| 1 classificato     | BV. | 1.600.000 |
| 2 classificato     | BV. | 1.000.000 |
| 3/4 classificato   | BV. | 500.000   |
| 5/8 classificato   | BV. | 300.000   |
| 9/16 classificato  | BV. | 260.000   |
| 17/32 classificato | BV. | 210.000   |

Il montepremi è garantito al raggiungimento degli iscritti  
imodificato in difetto o per eccesso in  
relazione agli iscritti complessivi

#### Norme di partecipazione

- Quota di iscrizione £. 40.000
- Iscrizioni tramite Comitati Provinciali al  
Presidente della Commissione Tecnico-  
Sportiva sig. Agostino Tomasini.
- Tel. 051.6012525-03389326042
- Chiusura iscrizioni sabato 13 /11/ 99
- Sorteggio lunedì 15 novembre '99
- Vale il regolamento

**Direttore di gara Nazionale FIBiS.**

Claudio DEINEGRI

Z

S

**ZAVAGLIA SERGIO**

**& C S.A.S.**

**COMMERCIO INGROSSO PRODOTTI ORTOFRUTTICOLI**

Mercato Ortofrutticolo Box 25-27-29-31 RIMINI  
Tel. e Fax 0541/740265 - 740418





**II C.S.B. IDEALE**

Via Cesare Battisti, 50 - PESCARA - Tel. 085/4216290



Organizza il

# 1° Gran Galà C.S.B. IDEALE

**Gara di bocchette per 128 tesserati 1999/2000**

Le iscrizioni devono pervenire entro il 20/11/1999 dal Comitato Provinciale di appartenenza al

CSB. IDEALE - tel. 085.4216290 *(Il locale è climatizzato)*

Presidente CSB IDEALE - Presidente regionale FIBiS - Presidente regionale BOCCETTE  
**Sferrella Roberto - Marucci Enzo - De Panis Baudolino**

**da LUNEDI' 22 Novembre - DOMENICA 28 Novembre '99**

**FINALE Domenica 28 Novembre '99 ore 17,00**

**GIORNATA di GARA**

|             |              |                                  |           |
|-------------|--------------|----------------------------------|-----------|
| -LUNEDI'    | 22 - 11 - 99 | n° 1 Girone misto 1° e 2° categ. | ore 20,00 |
| -LUNEDI'    | 22 - 11 - 99 | n° 1 Girone 3° categ.            | ore 20,00 |
| -MARTEDI'   | 23 - 11 - 99 | n° 2 Girone misto 1° e 2° categ. | ore 20,00 |
| -MERCOLEDI' | 24 - 11 - 99 | n° 2 Girone misto 1° e 2° categ. | ore 20,00 |
| -GIOVEDI'   | 25 - 11 - 99 | n° 1 Girone misto 1° e 2° categ. | ore 20,00 |
| -GIOVEDI'   | 25 - 11 - 99 | n° 1 Girone 3° categ.            | ore 20,00 |
| -SABATO'    | 27 - 11 - 99 | n° 1 Girone misto 1° e 2° categ. | ore 20,00 |
| -SABATO     | 27 - 11 - 99 | n° 1 Girone 3° categ.            | ore 20,00 |
| -DOMENICA   | 28 - 11 - 99 | n° 4 Gironi misti 1° e 2° categ. | ore 09,00 |
| -DOMENICA   | 28 - 11 - 99 | n° 1 Girone 3° categ.            | ore 14,00 |

**DIREZIONE di gara: GRATTA Pierluigi - TIBONI Giacomo**

**Il Montepremi varierà secondo il numero dei partecipanti**

**Gli atleti devono indossare la divisa nazionale - durante la gara è vietato fumare**

**QUOTA DI PARTECIPAZIONE £ 35.000 + 5.000 (Q.A)**

**MONTEPREMI**

|                    |     |           |
|--------------------|-----|-----------|
| 1 classificato     | BV. | 1.500.000 |
| 2 classificato     | BV. | 800.000   |
| 3/4 classificato   | BV. | 400.000   |
| 5/8 classificato   | BV. | 250.000   |
| 9/16 classificato  | BV. | 150.000   |
| 17/32 classificato | BV. | .40.000   |



FEDERAZIONE ITALIANA BILIARDO SPORTIVO

## Risultati e Classifiche del Camp. Prov. di (AN\_MC\_AP)

### Serie B girone "1"

#### 1 Giornata del 15/10/99

|               |                  |       |
|---------------|------------------|-------|
| PARIGINA      | - VALENTINO      | 4 - 2 |
| BEBORAH       | - EVERY DAY      | 5 - 1 |
| SMERALDO (1)  | - SMERALDO (2)   | 6 - 0 |
| C.R.S.T. (1)  | - FERMO 2000     | 3 - 3 |
| DABLIU' (1)   | - IL CASSERO     | 5 - 1 |
| Bocc.MACERATA | - C.CITT.CINGOLI | 6 - 0 |

#### 2 Giornata del 22/10/99

|                |                 |       |
|----------------|-----------------|-------|
| C.CITT.CINGOLI | - BEBORAH       | 4 - 2 |
| VALENTINO      | - C.R.S.T. (1)  | 4 - 2 |
| EVERY DAY      | - DABLIU' (1)   | 0 - 6 |
| IL CASSERO     | - Bocc.MACERATA | 1 - 5 |
| FERMO 2000     | - SMERALDO (1)  | 5 - 1 |
| SMERALDO (2)   | - PARIGINA      | 3 - 3 |

#### 3 Giornata del 29/10/99

|              |                  |       |
|--------------|------------------|-------|
| DABLIU' (1)  | - SMERALDO (2)   | 6 - 0 |
| C.R.S.T. (1) | - EVERY DAY      | 3 - 3 |
| SMERALDO (1) | - IL CASSERO     | 5 - 1 |
| BEBORAH      | - Bocc.MACERATA  | 2 - 4 |
| VALENTINO    | - FERMO 2000     | 4 - 2 |
| PARIGINA     | - C.CITT.CINGOLI | 5 - 1 |

#### Classifica

|                |             |
|----------------|-------------|
| DABLIU' (1)    | ..... p. 17 |
| Bocc.MACERATA  | ..... p. 15 |
| PARIGINA       | ..... p. 12 |
| SMERALDO (1)   | ..... p. 12 |
| FERMO 2000     | ..... p. 10 |
| VALENTINO      | ..... p. 10 |
| BEBORAH        | ..... p. 9  |
| C.R.S.T. (1)   | ..... p. 8  |
| C.CITT.CINGOLI | ..... p. 5  |
| EVERY DAY      | ..... p. 4  |
| SMERALDO (2)   | ..... p. 3  |
| IL CASSERO     | ..... p. 3  |

PASTICCERIA CAFFETTERIA

Chiuso il Mercoledì

VIA COLETTI, 66 - RIMINI - TEL. 55243

IMBALLAGGI ALIMENTARI

Denominazione SOC. 4396439  
G. Coletti 326 4396722  
Rovato 326 4397072  
Rovato 326 4397072

Zona art.le Barchetto, sn - 61049 Urbania (PU)  
Tel. 0722 317025 - Fax 0722 317115  
www.imballaggialimentari.com - roberta@imballaggialimentari.com

## Risultati e Classifiche del Camp. Prov. di (AN\_MC\_AP)

### Serie B girone "2"

#### 1 Giornata del 08/10/99

|                 |                  |       |
|-----------------|------------------|-------|
| CANTARINI       | - RIPOSO         | 0 - 0 |
| SARA BAR        | - ANNIBALL CARO  | 3 - 3 |
| VILLAGGIO       | - SAN VENANZIO   | 4 - 2 |
| DABLIU' (2)     | - GREEN BAR      | 2 - 4 |
| BAR ITALIA      | - Bocc.S.ELPIDIO | 4 - 2 |
| MODERNO         | - C.R.S.T. (2)   | 2 - 4 |
| Bocc.MACERATESE | - Bocc.S.GIUSTO  | 4 - 2 |

#### 2 Giornata del 15/10/99

|                |                   |       |
|----------------|-------------------|-------|
| VILLAGGIO      | - RIPOSO          | 0 - 0 |
| GREEN BAR      | - CANTARINI       | 4 - 2 |
| ANNIBALL CARO  | - Bocc.MACERATESE | 1 - 5 |
| Bocc.S.ELPIDIO | - MODERNO         | 2 - 4 |
| SAN VENANZIO   | - SARA BAR        | 3 - 3 |
| DABLIU' (2)    | - Bocc.S.GIUSTO   | 2 - 4 |
| BAR ITALIA     | - C.R.S.T. (2)    | 2 - 4 |

#### 3 Giornata del 22/10/99

|                 |                |       |
|-----------------|----------------|-------|
| Bocc.S.ELPIDIO  | - RIPOSO       | 0 - 0 |
| CANTARINI       | - VILLAGGIO    | 1 - 5 |
| ANNIBALL CARO   | - SAN VENANZIO | 3 - 3 |
| Bocc.S.GIUSTO   | - BAR ITALIA   | 3 - 3 |
| C.R.S.T. (2)    | - DABLIU' (2)  | 4 - 2 |
| MODERNO         | - SARA BAR     | 3 - 3 |
| Bocc.MACERATESE | - GREEN BAR    | 5 - 1 |

#### 4 Giornata del 29/10/99

|                 |                 |       |
|-----------------|-----------------|-------|
| RIPOSO          | - C.R.S.T. (2)  | 0 - 0 |
| Bocc.S.ELPIDIO  | - CANTARINI     | 5 - 1 |
| SARA BAR        | - DABLIU' (2)   | 3 - 3 |
| VILLAGGIO       | - ANNIBALL CARO | 6 - 0 |
| SAN VENANZIO    | - Bocc.S.GIUSTO | 6 - 0 |
| GREEN BAR       | - BAR ITALIA    | 1 - 5 |
| Bocc.MACERATESE | - MODERNO       | 2 - 4 |

|                 |            |
|-----------------|------------|
| Bocc.MACERATESE | .....p. 16 |
| VILLAGGIO       | .....p. 15 |
| BAR ITALIA      | .....p. 14 |
| SAN VENANZIO    | .....p. 14 |
| MODERNO         | .....p. 13 |
| C.R.S.T. (2)    | .....p. 12 |
| SARA BAR        | .....p. 12 |
| GREEN BAR       | .....p. 10 |
| Bocc.S.GIUSTO   | .....p. 9  |
| DABLIU' (2)     | .....p. 9  |
| Bocc.S.ELPIDIO  | .....p. 9  |
| ANNIBALL CARO   | .....p. 7  |
| CANTARINI       | .....p. 4  |

## Classifica

## IL C.S.B. LEVANTE

Via della Pace, 21 - Savignano sul R. (FO) - Tel. 0541/945552

# 2 Trofeo

# Fiera di S.LUCIA

Gara Interprovinciale di bocchette a coppie

64 coppie di 2 e 3 categoria

**FINALE Lunedì' 13 Dicembre 1999 ore 20,00**

**Partite ai punti 80 - Finale ai punti 90**

#### GIORNATA di GARA

|             |              |           |
|-------------|--------------|-----------|
| -MERCOLEDI' | 01 - 12 - 99 | ore 20,30 |
| -GIOVEDI'   | 02 - 12 - 99 | ore 20,30 |
| -SABATO     | 04 - 12 - 99 | ore 14,30 |
| -SABATO     | 04 - 12 - 99 | ore 20,30 |
| -MARTEDI'   | 07 - 12 - 99 | ore 20,30 |
| -GIOVEDI'   | 09 - 12 - 99 | ore 20,30 |
| -SABATO     | 11 - 12 - 99 | ore 14,30 |
| -SABATO     | 11 - 12 - 99 | ore 20,30 |

#### Norme di partecipazione

- Premi come da tabella FIBiS
- E' obbligatoria dalla 1° partita la maglia del CSB, scarpe e pantaloni neri
- Chiusura iscrizioni Giovedì 25 Novembre 1999 alle ore 14,00
- I sorteggi saranno effettuati Martedì 30 Novembre 1999 alle ore 20,00
- I giocatori sono tenuti ad informarsi del proprio sorteggio.



# TRATTORIA DA "LA GISA"



Via Beccadelli, 13 - 47900 RIMINI  
Tel. 0541.50190 ~ Cell. 0348.7035911