



**GIUFFRE'**  
EDITORE

agente

**GIORGIO FERRINI**  
cell. 339.2043630

**ATP**

Centro Prove

Collaudi e rinnovi ATP  
Collaudi e consulenza ADR  
Rinnovi Triennali Cisterne  
Corsi rilascio C.F.P. ADR  
Formazione sicurezza sul lavoro  
Agenzia Pratiche Auto

**CENTRO PROVE A.T.P.**  
Di Spinelli Paolo e Marco & C. sas  
Via R. Mattioli 19 - 47522 Cesena (FC)

Tel. 0547 318988  
Fax 0547 318988  
Mail [ispinelli@libero.it](mailto:ispinelli@libero.it)

**ELLEGI-DUE**

SINCE 1987

Accessori di merceria per  
l'industria dell'abbigliamento  
maglieria-pelletteria-calzature-sala taglio

gros rimini

ELLEGI-DUE - Gros Rimini - Via Coriano,58 - Blocco 92/1  
Tel. 0541.386551 - Fax. 0541.386247 - e-mail: [info@ellegidue.it](mailto:info@ellegidue.it)



FEDERAZIONE ITALIANA  
BILIARDO SPORTIVO



Centro Raccolta Italiana Biliardo

**CSB**  
**PODGORA**

Registrazione al Tribunale di Rimini N° 9/03 del 09/06/2003

**Memorial "Edo VERGNI"**  
8° Prova COPPA delle COPPE  
12/02/2017 Bar Perla Verde - Riccione (RN)



1° class. Federico MARCHINI (Rimini)  
premiato dal Pres Regionale Augusto LANDI  
e Paolo TONELLI (biliardi RICCI fano)

**Trofeo "Bar PERLA VERDE"**  
Nazionale Singola 3° categoria  
12/02/2017 Bar Perla Verde - Riccione (RN)



1° class. Gianni MATTEONI (Rimini)  
premiato dal Pres Regionale Augusto LANDI

4° Prova SELEZIONE (RA)  
Campionati Italiani "2° categoria"  
13/02/2017 Bar Arti's - Lavezzola (RA)



2° class. domenico BANDINI (asirelli)  
1° class. Marco GUERZONI (arti's lavezzola)

1° Trofeo "Pasticceria PARADISO"  
Individuale 2° e 3° categoria  
14/02/2017 CSB Sambucheto - Montecassiano (MC)



2° class. Guido DE LUCA (passion)  
1° class. Massimo TASSELLI (dabliù)

Anno 18 - Numero 17 - del 18 Febbraio 2017

# TABACCHERIA - RICEVITORIA

Morri Maria Pia

**LOTTO - SUPERENALOTTO**  
**ARTICOLI DA REGALO**  
**CARTOLERIA**

Tel. e Fax 0541 23711  
Via Castelfidardo, 31 - 47900 Rimini

 ShoppingPlus



**TECNOLOGIA  
& INNOVAZIONE**  
per FIDELIZZARE i clienti

[www.shoppingplus.it](http://www.shoppingplus.it) | [info@shoppingplus.it](mailto:info@shoppingplus.it) | Tel. 0547 613432

*Fornitori Ufficiali... di chi ama lo Sport!*

**www.SPORT**  
**center** cesena.com

**PIEVESESTINA di CESENA**  
Via Ricasoli, 43 - Tel. 0547.415015

Seguici  
anche su



**IDEA PIERRE**



**Cartaria Riminese** s.r.l.s

Via Dell'Industria, 12  
Misano Adriatico (RN)  
tel. 0541.753277 - cell. 335.5345727  
e-mail: [cartaria.riminese@libero.it](mailto:cartaria.riminese@libero.it)

**TUTTI I TIPI DI CARTA E PLASTICA  
PER PANIFICI, PASTICCERIE,  
ALIMENTARI, INDUSTRIE E COMUNITÀ**

**CONTACOMPUTER sas**  
**di Bruschi Gianluca & C.**

Elaborazione Contabilità  
Assistenza Commerciali ed Artigianali  
Denuncia Redditi

- Tel. 0541 791555 -

Via Parmense, 19 - 47900 Rimini

**MG**

*Rappresentanze Prodotti Alimentari*

**Cell. 3346014495**

## 1° Prova di SELEZIONE

### 2° Categoria "Ascoli Piceno"

Sabato 11 febbraio 2017 - Partec. n° 10

|                         |     |               |          |
|-------------------------|-----|---------------|----------|
| 1° VITTORI Daniele      | (2) | Ascoli Piceno | Punti 46 |
| 2° TRAINI Andrea        | (2) | Ascoli Piceno | Punti 46 |
| 3° FERRINI Paolo        | (2) | Ascoli Piceno | Punti 23 |
| 4° FERRONI Andrea       | (2) | Ascoli Piceno | Punti 23 |
| 5° BERNETTI Denny       | (2) | Ascoli Piceno | Punti 12 |
| 6° CAPPARUCCINI Daniele | (2) | Ascoli Piceno | Punti 12 |
| 7° CAVA Guido           | (2) | Ascoli Piceno | Punti 12 |

## 1° Prova di SELEZIONE

### 3° Categoria "Ascoli Piceno"

Sabato 11 febbraio 2017 - Partec. n° 8

|                        |     |               |          |
|------------------------|-----|---------------|----------|
| 1° CATALINI Luigi      | (3) | Ascoli Piceno | Punti 69 |
| 2° ANDRENACCI Fabrizio | (3) | Ascoli Piceno | Punti 46 |
| 3° PROPERZI Cristiano  | (3) | Ascoli Piceno | Punti 23 |
| 4° SANTARELLI Alessio  | (3) | Ascoli Piceno | Punti 23 |
| 5° CUPELLI Rogerio     | (3) | Ascoli Piceno | Punti 12 |
| 6° SACCOCCI Piero      | (3) | Ascoli Piceno | Punti 12 |
| 7° BALENA Emidio       | (3) | Ascoli Piceno | Punti 12 |
| 8° GISMONDI Stefano    | (3) | Ascoli Piceno | Punti 12 |

## Class. GENERALE "Ascoli P."

### 2° Categoria - dopo due prove

|                         |     |               |          |
|-------------------------|-----|---------------|----------|
| 1° VITTORI Daniele      | (2) | Ascoli Piceno | Punti 86 |
| 2° CAVA Guido           | (2) | Ascoli Piceno | Punti 72 |
| 3° TRAINI Andrea        | (2) | Ascoli Piceno | Punti 66 |
| 4° CAPPARUCCINI Daniele | (2) | Ascoli Piceno | Punti 52 |
| 5° FERRONI Andrea       | (2) | Ascoli Piceno | Punti 33 |
| 6° FERRINI Paolo        | (2) | Ascoli Piceno | Punti 23 |
| 7° BERNETTI Denny       | (2) | Ascoli Piceno | Punti 22 |
| 8° BRANCO Yari          | (2) | Ascoli Piceno | Punti 20 |
| 9° ANDRENACCI Paolo     | (2) | Ascoli Piceno | Punti 10 |
| 10° MARCOTULLI Stefano  | (2) | Ascoli Piceno | Punti 10 |
| 11° MARTORELLI Pietro   | (2) | Ascoli Piceno | Punti 10 |

## Class. GENERALE "Ascoli P."

### 3° Categoria - dopo due prove

|                        |     |               |          |
|------------------------|-----|---------------|----------|
| 1° CATALINI Luigi      | (3) | Ascoli Piceno | Punti 79 |
| 2° CUPELLI Rogerio     | (3) | Ascoli Piceno | Punti 72 |
| 3° SACCOCCI Piero      | (3) | Ascoli Piceno | Punti 52 |
| 4° ANDRENACCI Fabrizio | (3) | Ascoli Piceno | Punti 46 |
| 5° PROPERZI Cristiano  | (3) | Ascoli Piceno | Punti 43 |
| 6° SANTARELLI Alessio  | (3) | Ascoli Piceno | Punti 23 |
| 7° BALENA Emidio       | (3) | Ascoli Piceno | Punti 22 |
| 8° OTTAVI Fernando     | (3) | Ascoli Piceno | Punti 20 |
| 9° GISMONDI Stefano    | (3) | Ascoli Piceno | Punti 12 |
| 10° BARUCCHI Tiziano   | (3) | Ascoli Piceno | Punti 10 |
| 11° CALIKU Ervin       | (3) | Ascoli Piceno | Punti 10 |

# ELLEGI-DUE

SINCE 1987

Accessori di merceria per  
l'industria dell'abbigliamento  
maglieria-pelletteria-calzature-sala taglio

gros rimini

ELLEGI-DUE - Gros Rimini - Via Cariano, 58 - Blocco 92/1  
tel. 0541.386551 - fax. 0541.386247 - e-mail: info@ellegidue.it



**SANTARCANGELO  
GRAFICA**  
GRAFICA - WEB - MARKETING  
www.santarcangelografica.it

# C.R.I.B.

Centro Raccolta Informazioni Biliardo

Settimanale di Biliardo e Tempo Libero  
a cura del C.S.B. PODGORA  
con la collaborazione dei Comitati F.I.Bi.Sdi

**Ancona**  
**Ascoli Piceno**  
**Macerata**  
**Rimini**  
**Cesena/Forlì**  
**Pescara**  
**Ravenna**  
**Perugia**  
**Milano**  
e del Comitato Nazionale F.I.Bi.S.

**C.S.B. PODGORA**

Via Podgora, 15 - Rimini

**Presidente:** Maurizio Pieri

**Consigliere:** Rita Cenci

**Consigliere:** Arianna Pieri

**Redazione**

Via Podgora, 15 Rimini Tel. 347.0335169

**Stampa**

Via Coletti, 164 Rimini Fax. 0541.708092

Il CRIB declina ogni responsabilità per cambiamenti o inesattezze, non risponde deluso improprio di loghi, slogan o marchi utilizzati dagli inserzionisti; si riserva inoltre di non pubblicare testi e foto che ritenesse volgari, falsi, tendenziosamente scorretti. Manoscritti, disegni, foto, anche se non pubblicati non vengono restituiti. Tutti i diritti sono riservati.

**Distribuzione gratuita**

Anno 18° - numero 17

**Direttore responsabile:** Maurizio Pieri

**Pubblicità:** Tel. 347.0335169 - Fax. 0541.708092

**DOVE SIAMO PRESENTI:**

Intutti i Gruppi Sportivi che partecipano ai campionati REGIONALI

(Marche, Umbria, Emilia Romagna, Lombardia, Abruzzo Molise)

dibildardo abocette.

Intutti i Bar che partecipano al campionato

Provinciale di RIMINI e RSM

Intutti i Bar che partecipano al campionato

Provinciale di FORLÌ e CESENA

Intutti i Bar che partecipano al campionato

Provinciale di RAVENNA e FAENZA

Intutti i Bar che partecipano al campionato

Provinciale di PERUGIA

Intutti i Bar che partecipano al campionato

Regionale dell' ABRUZZO MOLISE

Intutti i Bar che partecipano al campionato

Provinciale di MILANO

Intutti i Bar che partecipano al campionato

Provinciale di BOLOGNA e IMOLA

Intutti i locali che hanno inserito la loro pubblicità

AUTORIZZAZIONE del TRIBUNALE

Di RIMINI N° 903

## NUMERI UTILI

|                          |                   |                      |               |
|--------------------------|-------------------|----------------------|---------------|
| Com. FORLICESENA         | Cell. 333.3691062 | Naldi Luciano        |               |
| Com. REPUB. S. MARINO    | Cell. 345.2489314 | Mattia Bugli         |               |
| Com. RIMINI              | Cell. 392.0618517 | Enrico Rosa          |               |
| Com. RAVENNA             | Cell. 342.3679802 | Oriano Amorati       |               |
| Com. ANCONA              | Cell. 338.1901750 | Giampieron Moretti   |               |
| Com. MACERATA            | Cell. 338.8471150 | Simone Cardelli      |               |
| Com. ASCOLI PICENO       | Cell. 347.3562115 | Enrico Verdecchia    |               |
| Com. PERUGIA             | Cell. 335.8344364 | Rossano Mazzetti     |               |
| Com. MILANO              | Cell. 331.1240623 | Patrizio Calabretta  |               |
| Com. ABRUZZO MOLISE      | Cell. 335.1355126 | Gianluca Benigni     |               |
| Com. BOLOGNA             | Cell. 338.9326042 | Agostino Tomasini    |               |
| Com. IMOLA (BO)          | Cell. 347.2467616 | Luca Ricci Petroni   |               |
| Com. TRIVENETO           | Cell. 328.7518392 | Paolo Volpato        |               |
| Com. FIRENZE             | Cell. 328.3032273 | 055.601323           | Marco Sanita' |
| Regionale MARCHE         | Cell. 349.2965272 | Francesco Andrenacci |               |
| Regionale EMILIA ROMAG.  | Cell. 335.6749222 | Augusto Landi        |               |
| Responsabile EVENTI SPOR | Cell. 337.621072  | Loris De Cesari      |               |

**Presidente NAZIONALE F.I.Bi.S. PAVIO MIGLIOZZI**

**Per la tua PUBBLICITA'  
e Informazioni contattare**

**CAU Paolo - Cell. 335.5995258**  
responsabile consegna Settimanale C.R.I.B.  
nelle province di Ravenna/Forlì/Cesena

**PIERI Maurizio Cell. 347.0335169**  
Fax. 0541.708092 - E-mail. [crib.pieri@aliceposta.it](mailto:crib.pieri@aliceposta.it)

**Il Settimanale C.R.I.B.**  
**è pubblicato nei seguenti siti:**

[www.fibisromagna.it](http://www.fibisromagna.it)

[www.lebocchette.com](http://www.lebocchette.com)

[www.crib-biliardo.com](http://www.crib-biliardo.com)



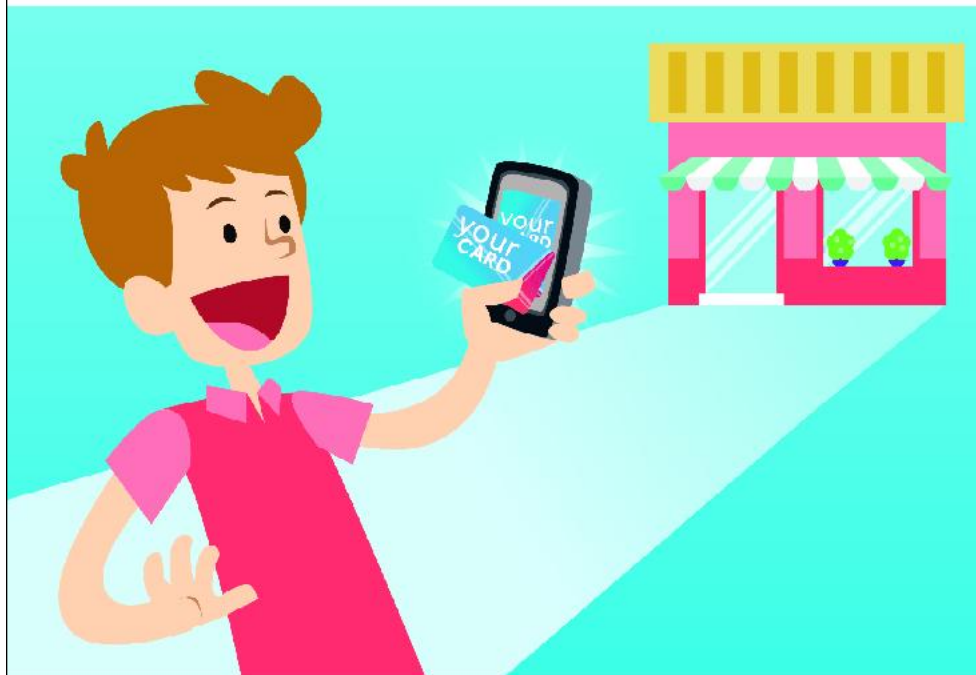

**TECNOLOGIA  
& INNOVAZIONE**  
per FIDELIZZARE i clienti

[www.shoppingplus.it](http://www.shoppingplus.it) | [info@shoppingplus.it](mailto:info@shoppingplus.it) | Tel. 0547 613432

## Trofeo

### “Bar PERLA VERDE”

Bar Perla Verde-Riccione (RN)

Domenica 12 Febbraio 2017

Singola 3° categorian - Partecipanti n° 56

| Cl. | Giocatore          | Cat. | Prov. |
|-----|--------------------|------|-------|
| 1°  | MATTEONI Gianni    | (3)  | (RN)  |
| 2°  | MEROLA Giancarlo   | (3)  | (RN)  |
| 3°  | COMANDINI Giovanni | (3)  | (RN)  |
| 3°  | RAGAZZI Ernesto    | (3)  | (RE)  |
| 5°  | CONTI Franco       | (3)  | (RN)  |
| 5°  | GUIDI Elisa        | (F)  | (RN)  |
| 5°  | MORO Roberto       | (3)  | (RN)  |

Riccione (RN)

Si è disputata al Bar Perla Verde di Riccione in concomitanza dell'ottava Coppa Delle Coppe la gara Nazionale riservata a giocatori di 3° categoria.

Si è aggiudicato il trionfo Gianni MATTEONI del Bar Perla Verde superando il finale il bravo Giancarlo MEROLA (bar angelo) per 80 a 36. al terzo posto a pari merito Giovanni COMANDINI e il reggiano Ernesto REGAZZI. Pubblico numeroso ha seguito con sportività l'intera manifestazione, perfetta come sempre l'organizzazione e la direzione.

Complimenti a tutti.

Il C.R.I.B. (Centro Raccolta Italiana Biliardo)

## 1° Trofeo

### “Pasticceria PARADISO”

CSB Sambucheto-Montecassiano (MC)

Martedì 14 Febbraio 2017

Singola 2° 3° categ. - Partecipanti n° 64

| Cl. | Giocatore         | Cat. | Prov. |
|-----|-------------------|------|-------|
| 1°  | TASSELLI Massimo  | (2)  | (MC)  |
| 2°  | DE LUCA Guido     | (2)  | (MC)  |
| 3°  | ALBERTI Michele   | (3)  | (MC)  |
| 3°  | VIOLINI Manuel    | (3)  | (MC)  |
| 5°  | BATTISTA Marino   | (3)  | (MC)  |
| 5°  | BROCCHINI Mario   | (2)  | (MC)  |
| 5°  | LATTANZI Davino   | (3)  | (MC)  |
| 5°  | CAPPELLETTI Sauro | (2)  | (MC)  |

Sambucheto di Montecassiano (MC)

Si è concluso al CSB Sambucheto il 1° Trofeo "Pasticceria PARADISO" gara individuale riservata a giocatori di 2° e 3° categoria separati nelle qualifiche.

Si aggiudica il trionfo Massimo TASSELLI (dabliù) superando in finale il bravo Guido DE LUCA (passion) per 95 a 56, al terzo posto Michele ALBERTI (sambucheto) e Manuel VIOLINI (pineta).

Bella manifestazione che ha visto al via 64 atleti giunti da tutta la regione. Folta l'affluenza di pubblico che ha seguito con sportività l'intera manifestazione in tutte le sue serate di gioco.

Complimenti a tutti.

Il C.R.I.B. (Centro Raccolta Italiana Biliardo)

**OGF PLASTICA** di Olivieri Gianfranco

**MACCHINE PER  
ASPIRAZIONE  
CENTRALIZZATA  
E RICAMBIO  
ARIA**

**OGF PLASTICA  
INGROSSO**  
Tel. 0541 478521  
Fax. 0541 476762

**Via G. Palmiri, 33/p  
47900 Rimini (RN)  
www.ogfplastica.it**

**Vendita Materiale ed Attrezzature  
DETTAGLIO  
INGROSSO  
per l'Edilizia**

[www.tavolidagioco.it](http://www.tavolidagioco.it)



**TECNOLOGIA  
& INNOVAZIONE**  
per FIDELIZZARE i clienti

www.shoppingplus.it | info@shoppingplus.it | Tel. 0547 613432

## F.I.Bi.S. Campionato Interregionale GORIZIANA

RISULTATI E CLASSIFICHE DEL 14/02/2017 - 12° GIORNATA SERIE "A1"

|                 |                      |       |
|-----------------|----------------------|-------|
| *Bar LEON D'ORO | - *Bar LIBERIO       | 1 - 5 |
| *TAVERNA VERDE  | - *BILIARDOTECA (FI) | 5 - 1 |
| Circolo A.COSTA | - *SO.NI. s.stef     | 1 - 5 |
| *BORGIO TULIERO | - *Bar IL PUNTO      | 5 - 1 |
| *S.MARGHERITA   | - RIPOSO             | 0 - 0 |

### Classifica

|                    |             |      |
|--------------------|-------------|------|
| *TAVERNA VERDE     | ..... p. 29 | (11) |
| *S.MARGHERITA      | ..... p. 20 | (10) |
| *Bar LIBERIO       | ..... p. 19 | (11) |
| *Bar LEON D'ORO    | ..... p. 17 | (11) |
| *BILIARDOTECA (FI) | ..... p. 15 | (11) |
| *Bar IL PUNTO      | ..... p. 12 | (11) |
| *BORGIO TULIERO    | ..... p. 12 | (10) |
| *SO.NI. s.stef     | ..... p. 6  | (11) |
| Circolo A.COSTA    | ..... p. 4  | (10) |

Prossimo turno: 21/02/17

|                |                      |
|----------------|----------------------|
| *SO.NI. s.stef | - *BORGIO TULIERO    |
| RIPOSO         | - *BILIARDOTECA (FI) |
| *Bar IL PUNTO  | - *Bar LEON D'ORO    |
| *Bar LIBERIO   | - *TAVERNA VERDE     |
| *S.MARGHERITA  | - Circolo A.COSTA    |

### CRONISTORIA DELLA 12° GIORNATA GORIZIANA REGIONALE "A1"

#### \*BarLEOND'ORO - \*BarLIBERIO (1-5)

|                    |            |       |
|--------------------|------------|-------|
| s. Lodi C.         | Bersani V. | 0 - 2 |
| s. Bonora G.       | Rosa E.    | 2 - 0 |
| s. Lizzi S.        | Bagli S.   | 1 - 2 |
| s. Ambrosecchia V. | Ricci F.   | 0 - 2 |
| s. Nantesini M.    | Biagini M. | 1 - 2 |
| s. Martin S.       | Merloni M. | 1 - 2 |

#### \*TAVERNA VERDE - \*BILIARDOTECA(FI) (5-1)

|                   |                |       |
|-------------------|----------------|-------|
| s. Mussoni P.     | Alessi F.      | 2 - 0 |
| s. Perugini F.    | Forlimbergi A. | 2 - 0 |
| s. Camprincoli S. | Logli A.       | 2 - 0 |
| s. Corbetta A.    | Cecchini M.    | 0 - 2 |
| s. Polloni A.     | Giannetti G.   | 2 - 0 |
| s. Nanni S.       | Logli A.       | 2 - 0 |

#### CircoloA.COSTA - \*SONI.s.stef (1-5)

|                 |              |       |
|-----------------|--------------|-------|
| s. Gavioli D.   | Nanni V.     | 2 - 0 |
| s. Lugli G.     | Scime' D.    | 1 - 2 |
| s. Lodi G.      | Menegatti D. | 0 - 2 |
| s. Beneventi L. | Casadei S.   | 0 - 2 |
| s. Mazzi P.     | Galassi D.   | 0 - 2 |
| s. Rovatti P.   | Rosetti M.   | 1 - 2 |

#### \*BORGOTULIERO - \*BarIL.PUNTO (5-1)

|                 |              |       |
|-----------------|--------------|-------|
| s. Pambieri C.  | Tullini C.   | 2 - 0 |
| s. Carapia D.   | Tampieri I.  | 2 - 0 |
| s. Graziani G.  | Visani O.    | 2 - 0 |
| s. Zampollo G.  | Ghirelli J.  | 2 - 1 |
| s. Bosi R.      | Mazzotta E.  | 2 - 0 |
| s. Pederzoli L. | Griffante M. | 1 - 2 |

#### \*S.MARGHERITA-RIPOSO (0-0)

### MEDAGLIERE DI RENDIMENTO GORIZIANA REGIONALE "A1"

|                          |        |                   |
|--------------------------|--------|-------------------|
| 1° CAMPRINCOLIStefano    | 8 (11) | *tavernaVerde     |
| 2° ROSA Enrico           | 8 (11) | *barLiberio       |
| 3° AMBROSECCHIA Vincenzo | 8 (10) | *barLeon d'cro    |
| 4° GHIRELLIJader         | 8 (11) | *barIl punto      |
| 5° CECCATELLIAndrea      | 7 (9)  | *biliaroteca (fi) |
| 6° GIANNETTI Gianfranco  | 7 (11) | *biliaroteca (fi) |
| 7° SCIME' Davide         | 7 (11) | *so.ni.S.stef     |
| 8° ZANOTTIEfrem          | 7 (10) | *s.margheria      |

**CONTACOMPUTER sas**  
di Bruschi Gianluca & G.

Elaborazione Contabilità  
Assistenza Commerciali ed Artigianali  
Denuncia Redditi

- Tel. 0541 791555 -

Via Parmense, 19 - 47900 Rimini

**RISULTATI DEL 14/02/2017 - 16° GIORNATA  
SERIE "B" GORIZIANA GIRONE A**

|                    |                      |       |
|--------------------|----------------------|-------|
| *CASERME ROSSE (1) | - *LUCKY BAR (1)     | 4 - 2 |
| *BarLA TOZZONA     | - *BarMOLINELLA      | 2 - 4 |
| *LUKYBAR (2)       | - *NEWVULCANO (1)    | 2 - 4 |
| *CIRC.SI.RE        | - *ARCIBENASSI       | 5 - 1 |
| *CAFE'INCONTRO     | - *CASERME ROSSE (2) | 4 - 2 |
| *BarANGELA         | - *BarCAMPANELLA     | 4 - 2 |

**Classifica**

|                   |       |      |
|-------------------|-------|------|
| *CASERMEROSSE (1) | p. 41 | (16) |
| *BarMOLINELLA     | p. 35 | (16) |
| *LUCKYBAR (1)     | p. 34 | (16) |
| *NEWVULCANO (1)   | p. 33 | (16) |
| *BarANGELA        | p. 28 | (16) |
| *CIRC.SI.RE       | p. 18 | (16) |
| *LUKYBAR (2)      | p. 17 | (16) |
| *CASERMEROSSE (2) | p. 16 | (16) |
| *ARCIBENASSI      | p. 15 | (16) |
| *CAFE'INCONTRO    | p. 14 | (16) |
| *BarCAMPANELLA    | p. 13 | (16) |
| *BarLA TOZZONA    | p. 5  | (16) |

**Prossimo turno: 21/02/17**

|                    |                      |
|--------------------|----------------------|
| *BarMOLINELLA      | - *LUKYBAR (2)       |
| *NEWVULCANO (1)    | - *CIRC.SI.RE        |
| *ARCIBENASSI       | - *CAFE'INCONTRO     |
| *CASERME ROSSE (2) | - *BarANGELA         |
| *BarCAMPANELLA     | - *CASERME ROSSE (1) |
| *LUCKYBAR (1)      | - *BarLA TOZZONA     |

**RISULTATI DEL 14/02/2017 - 16° GIORNATA  
SERIE "B" GORIZIANA GIRONE B**

|                   |                         |       |
|-------------------|-------------------------|-------|
| *BarGIOVECCA      | - *Caffe'BOCCIOFILA (2) | 2 - 4 |
| *ARTTSLavezz.     | - *NUOVAEUROPA (2)      | 5 - 1 |
| *BarIL PUNTO      | - *Bocc.MASSESE (1)     | 3 - 3 |
| *NUOVAEUROPA (1)  | - *BarASIRELLI (2)      | 2 - 4 |
| *Bocc.MASSESE (2) | - *IL BIRILLO pievec.   | 2 - 4 |
| *BarASIRELLI (1)  | - *CA'DEL VENTO         | 1 - 5 |

**Classifica**

|                       |       |      |
|-----------------------|-------|------|
| *Bocc.MASSESE (1)     | p. 36 | (16) |
| *BarASIRELLI (1)      | p. 32 | (16) |
| *CA'DEL VENTO         | p. 32 | (16) |
| *ARTTSLavezz.         | p. 32 | (16) |
| *IL BIRILLO pievec.   | p. 28 | (16) |
| *Caffe'BOCCIOFILA (2) | p. 26 | (16) |
| *NUOVAEUROPA (1)      | p. 24 | (16) |
| *BarIL PUNTO          | p. 20 | (16) |
| *BarASIRELLI (2)      | p. 16 | (16) |
| *BarGIOVECCA          | p. 14 | (16) |
| *NUOVAEUROPA (2)      | p. 6  | (16) |
| *Bocc.MASSESE (2)     | p. 4  | (16) |

**Prossimo turno: 21/02/17**

|                       |                     |
|-----------------------|---------------------|
| *NUOVAEUROPA (2)      | - *BarIL PUNTO      |
| *Bocc.MASSESE (1)     | - *NUOVAEUROPA (1)  |
| *BarASIRELLI (2)      | - *Bocc.MASSESE (2) |
| *IL BIRILLO pievec.   | - *BarASIRELLI (1)  |
| *CA'DEL VENTO         | - *BarGIOVECCA      |
| *Caffe'BOCCIOFILA (2) | - *ARTTSLavezz.     |

**3° Prova di SELEZIONE  
2° Categoria "Rimini"**

Lunedì 13 Febbraio 2017 - Partec. n° 22

|                       |     |        |           |
|-----------------------|-----|--------|-----------|
| 1° IZZOLINO Arcangelo | (2) | Rimini | Punti 120 |
| 2° LUNEDEI Moris      | (2) | Rimini | Punti 96  |
| 3° YAMMINE Filippo    | (2) | Rimini | Punti 72  |
| 4° CORBELLI Yuri      | (2) | Rimini | Punti 72  |
| 5° CIAVATTA Roberto   | (2) | Rimini | Punti 48  |
| 6° FABBRI Andrea      | (2) | Rimini | Punti 48  |
| 7° MANFRONI Lucio     | (2) | Rimini | Punti 48  |
| 8° PEVERANI Oscar     | (2) | Rimini | Punti 48  |

**Classifica GENERALE "Rimini"  
2° Categoria - dopo tre prove**

|                           |     |        |           |
|---------------------------|-----|--------|-----------|
| 1° LUNEDEI Moris          | (2) | Rimini | Punti 198 |
| 2° MATTEINI Eme           | (2) | Rimini | Punti 169 |
| 3° YAMMINE Filippo        | (2) | Rimini | Punti 158 |
| 4° IZZOLINO Arcangelo     | (2) | Rimini | Punti 143 |
| 5° CIAVATTA Roberto       | (2) | Rimini | Punti 128 |
| 6° ERCOLANI Simone        | (2) | Rimini | Punti 118 |
| 7° MUCCIOLI Andrea        | (2) | Rimini | Punti 116 |
| 8° CORBELLI Yuri          | (2) | Rimini | Punti 105 |
| 9° CECCHINI Maurizio      | (2) | Rimini | Punti 96  |
| 10° BARBANTI Paolo        | (2) | Rimini | Punti 86  |
| 11° PEVERANI Oscar        | (2) | Rimini | Punti 81  |
| 12° MENGHI Giovanni       | (2) | Rimini | Punti 64  |
| 13° DE Carolis mattia     | (2) | Rimini | Punti 52  |
| 14° FABBRI Andrea         | (2) | Rimini | Punti 48  |
| 15° MANFRONI Lucio        | (2) | Rimini | Punti 48  |
| 16° GIULIANELLI Giancarlo | (2) | Rimini | Punti 47  |
| 17° SANTORO Alvaro        | (2) | Rimini | Punti 46  |
| 18° FUNGHETTI Maurizio    | (2) | Rimini | Punti 46  |
| 19° GIULIANELLI Bruno     | (2) | Rimini | Punti 44  |

**3° Prova di SELEZIONE  
3° Categoria "Rimini"**

Lunedì 13 Febbraio 2017 - Partec. n° 22

|                         |     |        |           |
|-------------------------|-----|--------|-----------|
| 1° FRISONI Marco        | (3) | Rimini | Punti 120 |
| 2° SELVA William        | (3) | Rimini | Punti 96  |
| 3° GUAGNELI Roberto     | (3) | Rimini | Punti 72  |
| 4° GIULIANELLI Domenico | (3) | Rimini | Punti 72  |
| 5° TOSI Stefano         | (3) | Rimini | Punti 48  |
| 6° VILLA Marco          | (3) | Rimini | Punti 48  |
| 7° SPINOZZI Angelo      | (3) | Rimini | Punti 48  |
| 8° CORDA Giovanni       | (3) | Rimini | Punti 48  |

**Classifica GENERALE "Rimini"  
3° Categoria - dopo tre prove**

|                          |     |        |           |
|--------------------------|-----|--------|-----------|
| 1° CORDA Giovanni        | (3) | Rimini | Punti 173 |
| 2° MUSSONI Luca          | (3) | Rimini | Punti 170 |
| 3° ROSA Luciano          | (3) | Rimini | Punti 133 |
| 4° FRISONI Marco         | (3) | Rimini | Punti 120 |
| 5° MEROLA Giancarlo      | (3) | Rimini | Punti 116 |
| 6° TOSI Stefano          | (3) | Rimini | Punti 100 |
| 7° SELVA William         | (3) | Rimini | Punti 96  |
| 8° VANNUCCI Yuri         | (3) | Rimini | Punti 91  |
| 9° CUPOLI Agostino       | (3) | Rimini | Punti 90  |
| 10° COMANDINI Giovanni   | (3) | Rimini | Punti 84  |
| 11° BORRONI Marco        | (3) | Rimini | Punti 84  |
| 12° GUAGNELI Roberto     | (3) | Rimini | Punti 84  |
| 13° VILLA Marco          | (3) | Rimini | Punti 81  |
| 14° SPINOZZI Angelo      | (3) | Rimini | Punti 80  |
| 15° GIULIANELLI Domenico | (3) | Rimini | Punti 72  |
| 16° TURCI Adamo          | (3) | Rimini | Punti 68  |
| 17° METALLI Massimo      | (3) | Rimini | Punti 52  |
| 18° BRUSCHI Gianluca     | (3) | Rimini | Punti 46  |
| 19° MORO Roberto         | (3) | Rimini | Punti 44  |



di Parmeggiani Paolo & Flli s.n.c

FERRAMENTA - CASALINGHI - VERNICI  
UTENSILERIA - GIARDINAGGIO  
IGIENE E PULIZIA CASA

Via Coletti, 114 - 47900 Rivabella di Rimini  
Tel. 0541 21432 - Fax 0541 439099  
www.parferr.it - par-ferr@libero.it

UN UOMO sta sbirciando dal buco della serratura di una cabina sulla spiaggia, ad un certo punto, sente una voce alle sue spalle: - Per cortesia, potrebbe avvisarmi quando mia moglie sarà finalmente pronta?

DUE VECCHI cavalli osservano il traffico automobilistico di una grossa arteria stradale. Ad un certo punto uno dei due dice all'altro: - Adesso ho capito perchè non hanno più bisogno di noi. - E perchè - domanda il secondo - Perchè hanno imparato a tirarsi i loro carri da soli.



BILIARDI RICCI

per Sentirsi  
Protagonisti

Via Luigi Einaudi, 11 Fano (PU) - Tel. 0721 855388

www.riccibiliardi.it - info@riccibiliardi.it



**PEGASOFT**  
Your Digital Solution Architect

Sviluppo Software  
Integrazione di Sistemi  
Consulenza e Servizi  
Centro di Formazione

IL TUO PARTNER  
PER  
L'ERA DIGITALE





Via A. Murri, 104/A - 40137 Bologna (BO)  
Tel: 051/8053429 email: info@pegasoft.biz

**WWW.PEGASOFT.BIZ**



**TECNOLOGIA  
& INNOVAZIONE**  
per FIDELIZZARE i clienti

www.shoppingplus.it | info@shoppingplus.it | Tel. 0547 613432



**Cartaria Riminese s.r.l.s.**  
Via Dell'Industria, 12  
Misano Adriatico (RN)  
tel. 0541.753277 - cell. 335.5345727  
e-mail: cartaria.riminese@libero.it

**TUTTI I TIPI DI CARTA E PLASTICA  
PER PANIFICI, PASTICCERIE,  
ALIMENTARI, INDUSTRIE E COMUNITÀ**

**RISULTATI DEL 14/02/2017 - 16° GIORNATA  
SERIE "B" GORIZIANA GIRONE C**

|                    |                     |      |
|--------------------|---------------------|------|
| *NGBILIARDI        | - *SETTECROCIARI(1) | 2 -4 |
| *BarLIBERIO        | - *CIRCOLOSPORT (1) | 4 -2 |
| RIPOSO             | - *SPORTS.VITTORE   | 0 -0 |
| *CIRCOLOSPORT (2)  | - *BarEUROPA        | 2 -4 |
| *BIRILLOS.Egido(1) | - *BarFRATTI        | 1 -5 |
| *BarTIME OUT       | - *BarGATTOLINO     | 2 -4 |

**Classifica**

|                    |       |      |
|--------------------|-------|------|
| *BarEUROPA         | p. 36 | (14) |
| *BarLIBERIO        | p. 28 | (15) |
| *CIRCOLOSPORT(1)   | p. 25 | (15) |
| *BarGATTOLINO      | p. 25 | (14) |
| *SPORTS.VITTORE    | p. 23 | (14) |
| *NGBILIARDI        | p. 20 | (15) |
| *CIRCOLOSPORT(2)   | p. 18 | (15) |
| *BarFRATTI         | p. 17 | (14) |
| *SETTECROCIARI(1)  | p. 17 | (14) |
| *BIRILLOS.Egido(1) | p. 6  | (15) |
| *BarTIME OUT       | p. 5  | (15) |

**Prossimo turno: 21/02/17**

|                   |                      |
|-------------------|----------------------|
| *CIRCOLOSPORT (1) | - RIPOSO             |
| *SPORTS.VITTORE   | - *CIRCOLOSPORT (2)  |
| *BarEUROPA        | - *BIRILLOS.Egido(1) |
| *BarFRATTI        | - *BarTIME OUT       |
| *BarGATTOLINO     | - *NGBILIARDI        |
| *SETTECROCIARI(1) | - *BarLIBERIO        |

**RISULTATI DEL 14/02/2017 - 16° GIORNATA  
SERIE "B" GORIZIANA GIRONE D**

|                   |                     |      |
|-------------------|---------------------|------|
| *BarBRANZOLINO    | - *SETTECROCIARI(2) | 4 -2 |
| *CircobMAZZINI    | - *BarASIOLI        | 3 -3 |
| *TAVERNAVERDE (1) | - *ARCI Fiumana(1)  | 5 -1 |
| *SONLs.stef       | - *BUSSECCIO(2)     | 6 -0 |
| *ArciFIUMANA(2)   | - *ArciPESCACCIA    | 0 -0 |
| *BUSSECCIO(1)     | - *CAVARIVALTA      | 4 -2 |

**Classifica**

|                   |       |      |
|-------------------|-------|------|
| *SETTECROCIARI(2) | p. 34 | (16) |
| *TAVERNAVERDE(1)  | p. 33 | (16) |
| *BarASIOLI        | p. 33 | (16) |
| *BarBRANZOLINO    | p. 32 | (16) |
| *CircobMAZZINI    | p. 32 | (16) |
| *SONL.s.stef      | p. 28 | (16) |
| *BUSSECCIO(1)     | p. 24 | (16) |
| *ARCI Fiumana(1)  | p. 20 | (16) |
| *ArciPESCACCIA    | p. 8  | (15) |
| *CAVARIVALTA      | p. 8  | (15) |
| *BUSSECCIO(2)     | p. 5  | (16) |
| *ArciFIUMANA(2)   | p. 2  | (14) |

**Prossimo turno: 21/02/17**

|                   |                    |
|-------------------|--------------------|
| *BarASIOLI        | - *TAVERNAVERDE(1) |
| *ARCI Fiumana(1)  | - *SONLs.stef      |
| *BUSSECCIO(2)     | - *ArciFIUMANA(2)  |
| *ArciPESCACCIA    | - *BUSSECCIO(1)    |
| *CAVARIVALTA      | - *BarBRANZOLINO   |
| *SETTECROCIARI(2) | - *CircobMAZZINI   |



**Bar Pizzeria Ristorante**

**M.G.**



Tel. 0541.709762  
Cell. 335.6767298

Via Avisio, 19 - Rivabella di Rimini

IL NUOVO prete della parrocchia di Ponte S.Nicolò era molto nervoso per la sua prima messa e quasi non riusciva a parlare. Domandò quindi all'arcivescovo come poteva fare per rilassarsi e questi gli suggerì di mettere un po' di tequila nell'acqua della messa. Così fece e si sentì così bene che avrebbe potuto fare la predica in mezzo ad una tempesta. Però quando tornò in canonica, trovò la seguente

Continua a pag. 11

**RISULTATI DEL 14/02/2017 - 17° GIORNATA  
SERIE "B" GORIZIANA GIRONE E**

|                   |                      |       |
|-------------------|----------------------|-------|
| *FILONPODGORA     | - *BarPERLA VERDE(1) | 0 - 0 |
| *BarCACCIATORI    | - *BarGIGI (2)       | 1 - 5 |
| *BarPINARELLA (1) | - *BarCHRISTIAN (2)  | 4 - 2 |
| *BarGIGI (1)      | - *BarPINARELLA (2)  | 4 - 2 |
| *ACLIRIVAZZURRA   | - *BarAMATI          | 2 - 4 |
| *BarANGELOPODGORA | - *BarBILLYA.S.D.    | 0 - 6 |
| *BarCHRISTIAN (1) | - *BarPERLA VERDE(2) | 0 - 0 |

**Clasifica**

|                     |       |      |
|---------------------|-------|------|
| *BarBILLYA.S.D.     | p. 40 | (17) |
| *BarPERLA VERDE (1) | p. 35 | (16) |
| *BarAMATI           | p. 35 | (17) |
| *BarPINARELLA (1)   | p. 30 | (17) |
| *BarANGELOPODGORA   | p. 30 | (17) |
| *BarGIGI (2)        | p. 28 | (17) |
| *BarPERLA VERDE (2) | p. 24 | (16) |
| *FILONPODGORA       | p. 20 | (16) |
| *BarCHRISTIAN (1)   | p. 20 | (16) |
| *BarCHRISTIAN (2)   | p. 16 | (17) |
| *BarCACCIATORI      | p. 14 | (17) |
| *BarPINARELLA (2)   | p. 13 | (17) |
| *ACLIRIVAZZURRA     | p. 7  | (17) |
| *BarGIGI (1)        | p. 6  | (17) |

**Prossimo turno: 21/02/17**

|                    |                     |
|--------------------|---------------------|
| *BarPERLA VERDE(2) | - *BarPINARELLA (1) |
| *BarCHRISTIAN (2)  | - *BarCACCIATORI    |
| *BarGIGI (2)       | - *FILONPODGORA     |
| *BarPERLA VERDE(1) | - *BarANGELOPODGORA |
| *BarBILLYA.S.D.    | - *ACLIRIVAZZURRA   |
| *BarAMATI          | - *BarGIGI (1)      |
| *BarPINARELLA (2)  | - *BarCHRISTIAN (1) |



**Capriccio Baby**  
ARTICOLI PER L'INFANZIA

ORA ANCHE ONLINE

Via Ugo Braschi n. 13 - 47827 Santarcangelo di Romagna (Rn)  
Via Abbazia n. 26 - 47833 Morciano di Romagna (Rn)  
Tel. 0541 624615 - info@capricciobaby.com

**TABACCHERIA - RICEVITORIA**

Morri Maria Pia

LOTTO - SUPERENALOTTO  
ARTICOLI DA REGALO  
CARTOLERIA

Tel. e Fax 0541 23711  
Via Castelfidardo, 31 - 47900 Rimini

**CRONISTORIA DELLA 16° GIORNATA  
SERIE "B" GORIZIANA GIRONE A**

|  |                 |       |
|--|-----------------|-------|
| <b>*CASERMEROSSE (1)-*LUCKYBAR (1) (4-2)</b> |                 |       |
| s. Muzzarelli F.                             | Iaccarino M.    | 2 - 1 |
| s. Raggi F.                                  | Pinotti R.      | 2 - 0 |
| s. Morini D.                                 | Bondavalli C.   | 2 - 1 |
| s. Cassoli L.                                | Vezzalini S.    | 0 - 2 |
| s. Bugane F.                                 | Bellucci F.     | 0 - 2 |
| s. Bongiovanni D.                            | Ghelfi F.       | 2 - 1 |
| <b>*BarLA TOZZONA-*BarMOLINELLA (2-4)</b>    |                 |       |
| s. Conti F.                                  | Martelli M.     | 2 - 0 |
| s. Bartolini B.                              | Marani M.       | 0 - 2 |
| s. Benelli M.                                | Furlan A.       | 0 - 2 |
| s. Renzi A.                                  | Pozzi D.        | 0 - 2 |
| s. Naldi P.                                  | Cariani G.      | 2 - 0 |
| s. Serafini A.                               | Tosi L.         | 1 - 2 |
| <b>*LUKYBAR(2)-*NEWVULCANO(1) (2-4)</b>      |                 |       |
| s. Corsini E.                                | Ribani A.       | 0 - 2 |
| s. Dondi D.                                  | Troisi A.       | 0 - 2 |
| s. Bonfiglioli L.                            | Marzola F.      | 0 - 2 |
| s. Gambetti M.                               | Querzola G.     | 1 - 2 |
| s. Rossi M.                                  | Chierichetti R. | 2 - 1 |
| s. Castagnetti M.                            | Mariotti D.     | 2 - 0 |
| <b>*C.R.C.SIRE-*ARCI BENASSI (5-1)</b>       |                 |       |
| s. Manservigi L.                             | Capelli M.      | 2 - 1 |
| s. Giacomelli W.                             | Gabrielli G.    | 2 - 1 |
| s. Savigni S.                                | Soldati G.      | 2 - 0 |
| s. Manfrin G.                                | Gabrielli F.    | 2 - 0 |
| s. Lizzi G.                                  | Parma O.        | 2 - 1 |
| s. Ambrosecchia P.                           | Testoni B.      | 0 - 2 |
| <b>*CAFE'INCONTRO-*CASERMEROSSE(2) (0-0)</b> |                 |       |

**Mancano i nomi completi dei giocatori**

|  |                |       |
|--|----------------|-------|
| <b>*BarANGELA-*BarCAMPANELLA (4-2)</b> |                |       |
| s. Sammartino A.                       | Fazioli M.     | 2 - 1 |
| s. Donini M.                           | Cardillo D.    | 0 - 2 |
| s. Zaccaria C.                         | Diaspri M.     | 1 - 2 |
| s. Bortolotti P.                       | Bedeschi M.    | 2 - 0 |
| s. Zanna R.                            | Galassi W.     | 2 - 0 |
| s. Andreoli W.                         | Baldassarri M. | 2 - 0 |

**MEDAGLIERE di RENDIMENTO  
SERIE "B" GORIZIANA GIRONE A**

|                         |         |                    |
|-------------------------|---------|--------------------|
| 1° BELLUCCI Flavio      | 14 (16) | *luckyBar (1)      |
| 2° QUERZOLA Graziano    | 13 (16) | *new Vulcano (1)   |
| 3° POZZI Daniele        | 12 (16) | *bar Molinella     |
| 4° CHIERICHETTI Roberto | 12 (16) | *new Vulcano (1)   |
| 5° BUGANE Flavio        | 12 (15) | *caserne Rosse (1) |
| 6° MARANI Massimo       | 12 (15) | *bar Molinella     |
| 7° BONGIOVANNI Davide   | 11 (14) | *caserne Rosse (1) |
| 8° CARIANI Gabriele     | 11 (14) | *bar Molinella     |



**CRIB**  
Centro Raccolta Italiana Biliardo

**4° Prova di SELEZIONE  
3° Categoria "Ravenna"**

Lunedì 13 Febbraio 2017 - Partec. n° 24

|                         |     |         |           |
|-------------------------|-----|---------|-----------|
| 1° FABBRI Moreno        | (3) | Ravenna | Punti 100 |
| 2° TOSCHI Fabrizio      | (3) | Ravenna | Punti 100 |
| 3° MAZZANTI Federico    | (3) | Ravenna | Punti 75  |
| 4° CORELLI Mario        | (3) | Ravenna | Punti 50  |
| 5° GALLO Amando         | (3) | Ravenna | Punti 50  |
| 6° FLAMINI Stefano      | (3) | Ravenna | Punti 50  |
| 7° MANARA Alfonso       | (3) | Ravenna | Punti 25  |
| 8° CAVINA Claudio Iav   | (3) | Ravenna | Punti 25  |
| 9° RANIERI Gianfranco   | (3) | Ravenna | Punti 25  |
| 10° BACCARINI Tiziano   | (3) | Ravenna | Punti 25  |
| 11° SANTOMIERI Thomas   | (3) | Ravenna | Punti 25  |
| 12° SERVADEI Alessandro | (3) | Ravenna | Punti 25  |
| 13° FABBRI Stefano      | (3) | Ravenna | Punti 13  |
| 14° TELLARINI Luca      | (3) | Ravenna | Punti 13  |
| 15° CALLEGATI Luca      | (3) | Ravenna | Punti 13  |
| 16° TARLAZZI Roberto    | (3) | Ravenna | Punti 13  |
| 17° SENESE Nunzio       | (3) | Ravenna | Punti 13  |
| 18° FORMENTIE leonora   | (3) | Ravenna | Punti 13  |
| 19° MARTELLI Angelo     | (3) | Ravenna | Punti 13  |
| 20° VASSURAMAicol       | (3) | Ravenna | Punti 13  |
| 21° UNCINI Gianluca     | (3) | Ravenna | Punti 13  |
| 22° SANGIORGI Mirco     | (3) | Ravenna | Punti 13  |
| 23° FUSCONI Luca        | (3) | Ravenna | Punti 13  |
| 24° FACCANIDINO         | (3) | Ravenna | Punti 13  |

**Classifica FINALE "Ravenna"  
3° Categoria dopo le quattro prove**

|                         |     |         |           |
|-------------------------|-----|---------|-----------|
| 1° VASSURAMAicol        | (3) | Ravenna | Punti 307 |
| 2° MAZZANTI Federico    | (3) | Ravenna | Punti 215 |
| 3° TOSCHI Fabrizio      | (3) | Ravenna | Punti 191 |
| 4° FLAMINI Stefano      | (3) | Ravenna | Punti 177 |
| 5° SENESE Nunzio        | (3) | Ravenna | Punti 156 |
| 6° CASADIO Donatello    | (3) | Ravenna | Punti 144 |
| 7° ZANNONISIMONE        | (3) | Ravenna | Punti 132 |
| 8° CORELLI Mario        | (3) | Ravenna | Punti 130 |
| 9° BACCARINI Tiziano    | (3) | Ravenna | Punti 100 |
| 10° FABBRI Moreno       | (3) | Ravenna | Punti 100 |
| 11° RANIERI Gianfranco  | (3) | Ravenna | Punti 97  |
| 12° GALLO Amando        | (3) | Ravenna | Punti 93  |
| 13° TELLARINI Luca      | (3) | Ravenna | Punti 93  |
| 14° RONTINI Gianluca    | (3) | Ravenna | Punti 86  |
| 15° MARTELLI Angelo     | (3) | Ravenna | Punti 84  |
| 16° RONTINI Giuliano bt | (3) | Ravenna | Punti 80  |
| 17° UNCINI Gianluca     | (3) | Ravenna | Punti 80  |
| 18° SANGIORGI Mirco     | (3) | Ravenna | Punti 80  |
| 19° VERITA' Cristian    | (3) | Ravenna | Punti 72  |
| 20° BENERICETTI Denis   | (3) | Ravenna | Punti 69  |
| 21° MANARA Alfonso      | (3) | Ravenna | Punti 65  |
| 22° BELLINO Domenico    | (3) | Ravenna | Punti 64  |
| 23° SERVADEI Alessandro | (3) | Ravenna | Punti 60  |
| 24° STAFFA Stefano      | (3) | Ravenna | Punti 58  |
| 25° TARLAZZI Roberto    | (3) | Ravenna | Punti 57  |
| 26° FANTINI Gianni      | (3) | Ravenna | Punti 56  |
| 27° MAROCCHI Patrice    | (3) | Ravenna | Punti 56  |
| 28° MINELLI Mattia      | (3) | Ravenna | Punti 48  |
| 29° BONORA Maurizio     | (3) | Ravenna | Punti 46  |

Le classifiche complete con tutti i giocatori  
nel sito [www.crib-biliardo.com](http://www.crib-biliardo.com)



**CRIB**  
Centro Raccolta Italiana Biliardo

Networking Corporate solutions



**NCS**  
sistemi

[www.ncs-sistemi.net](http://www.ncs-sistemi.net)  
[info@ncs-sistemi.net](mailto:info@ncs-sistemi.net)



## 4° Prova di SELEZIONE 2° Categoria "Ravenna"

Lunedì 13 Febbraio 2017 - Partec. n° 40

|     |                     |     |         |       |     |
|-----|---------------------|-----|---------|-------|-----|
| 1°  | GUERZONI Marco      | (2) | Ravenna | Punti | 125 |
| 2°  | BANDININI Domenico  | (2) | Ravenna | Punti | 100 |
| 3°  | BUSSETTI Stefano    | (2) | Ravenna | Punti | 100 |
| 4°  | MELIDEO Domenico    | (2) | Ravenna | Punti | 75  |
| 5°  | BUONGUERRIERI Mirco | (2) | Ravenna | Punti | 75  |
| 6°  | ALESSANDRINI Pierg. | (2) | Ravenna | Punti | 50  |
| 7°  | BENEDETTI Delves    | (2) | Ravenna | Punti | 50  |
| 8°  | VASSURA Davide      | (2) | Ravenna | Punti | 50  |
| 9°  | PRETELLI Marco      | (2) | Ravenna | Punti | 50  |
| 10° | SANI Yuri           | (2) | Ravenna | Punti | 50  |
| 11° | MARTINI Alceo       | (2) | Ravenna | Punti | 25  |
| 12° | GURIOLINI Daniele   | (2) | Ravenna | Punti | 25  |
| 13° | FOSCHINI Luigi      | (2) | Ravenna | Punti | 25  |
| 14° | MELANDRI Renzo      | (2) | Ravenna | Punti | 25  |
| 15° | GUADAGNINI Paolo    | (2) | Ravenna | Punti | 25  |
| 16° | BECCA Vanes         | (2) | Ravenna | Punti | 25  |
| 17° | BARUZZI Adriano     | (2) | Ravenna | Punti | 25  |
| 18° | SCARPELLI Franco    | (2) | Ravenna | Punti | 25  |
| 19° | MONGARDI Daniele    | (2) | Bologna | Punti | 25  |
| 20° | LOMBARDI Claudio    | (2) | Ravenna | Punti | 25  |
| 21° | FRANZONI Luciano    | (2) | Ravenna | Punti | 13  |
| 22° | BABINI Francesco    | (2) | Ravenna | Punti | 13  |
| 23° | PEZZANI Roberto     | (2) | Ravenna | Punti | 13  |
| 24° | CAMPORESIA Alex     | (2) | Ravenna | Punti | 13  |
| 25° | CAMURANI Roberto    | (2) | Ravenna | Punti | 13  |
| 26° | ANCARANI Roberto    | (2) | Ravenna | Punti | 13  |
| 27° | RINALDI Oliviero    | (2) | Ravenna | Punti | 13  |
| 28° | CAVINA Werter       | (2) | Ravenna | Punti | 13  |
| 29° | CARAPIA Daniele     | (2) | Ravenna | Punti | 13  |
| 30° | BALLARDINI Franco   | (2) | Ravenna | Punti | 13  |
| 31° | BELLETTINI Amato    | (2) | Ravenna | Punti | 13  |

## Classifica FINALE "Ravenna" 2° Categoria dopo le quattro prove

|     |                     |     |         |       |     |
|-----|---------------------|-----|---------|-------|-----|
| 1°  | CARAPIA Daniele     | (2) | Ravenna | Punti | 312 |
| 2°  | MINGUZZI Paolo      | (2) | Ravenna | Punti | 228 |
| 3°  | BANDININI Domenico  | (2) | Ravenna | Punti | 210 |
| 4°  | CAMPORESIA Alex     | (2) | Ravenna | Punti | 199 |
| 5°  | GURIOLINI Daniele   | (2) | Ravenna | Punti | 192 |
| 6°  | ALESSANDRINI Pierg. | (2) | Ravenna | Punti | 171 |
| 7°  | GARAVINI Maurizio   | (2) | Ravenna | Punti | 164 |
| 8°  | BUSSETTI Stefano    | (2) | Ravenna | Punti | 155 |
| 9°  | SANI Yuri           | (2) | Ravenna | Punti | 154 |
| 10° | BELLETTINI Amato    | (2) | Ravenna | Punti | 150 |
| 11° | LIVERANI Stefano    | (2) | Ravenna | Punti | 143 |
| 12° | RIGHI Renzo         | (2) | Ravenna | Punti | 141 |
| 13° | CIMATTI Bruno       | (2) | Ravenna | Punti | 131 |
| 14° | BALDI Duiño         | (2) | Ravenna | Punti | 126 |
| 15° | GUERZONI Marco      | (2) | Ravenna | Punti | 125 |
| 16° | RINALDI Oliviero    | (2) | Ravenna | Punti | 124 |
| 17° | FACCIANI Enrico     | (2) | Ravenna | Punti | 116 |
| 18° | PATUELLI Aldo       | (2) | Ravenna | Punti | 114 |
| 19° | BABINI Francesco    | (2) | Ravenna | Punti | 109 |
| 20° | CAVINA Werter       | (2) | Ravenna | Punti | 108 |
| 21° | LOMBARDI Claudio    | (2) | Ravenna | Punti | 107 |
| 22° | CAMURANI Roberto    | (2) | Ravenna | Punti | 104 |
| 23° | BENEDETTI Delves    | (2) | Ravenna | Punti | 97  |
| 24° | DALMONTE Roberto    | (2) | Ravenna | Punti | 97  |
| 25° | VASSURA Davide      | (2) | Ravenna | Punti | 86  |
| 26° | SCARPELLI Franco    | (2) | Ravenna | Punti | 82  |
| 27° | BARUZZI Adriano     | (2) | Ravenna | Punti | 82  |
| 28° | MELANDRI Renzo      | (2) | Ravenna | Punti | 82  |
| 29° | FOSCHINI Luigi      | (2) | Ravenna | Punti | 80  |

Le classifiche complete con tutti i giocatori  
nel sito [www.crib-biliardo.com](http://www.crib-biliardo.com)

## CRONISTORIA DELLA 16° GIORNATA SERIE "B" GORIZIANA GIRONE B

|  |                |       |
|--|----------------|-------|
| <b>*Bar GIOVECCA - *Caffe' BOCCIOFLA (2) (2-4)</b>   |                |       |
| s. Rainesi M.  | Mazzanti M.    | 2 - 1 |
| s. Dani P.   | Scardovi L.    | 0 - 2 |
| s. Corelli M.  | Ricci P.       | 0 - 2 |
| s. Camporesi D.                                      | Angeli A.      | 0 - 2 |
| s. Cucchi P.   | Tamburini J.   | 2 - 0 |
| s. Russo N.  | Sabbioni V.    | 0 - 2 |
| <b>*ARTSLavezz. - *NUOVAEUROPA (2) (5-1)</b>         |                |       |
| s. Becca V.  | Mazzolani L.   | 2 - 1 |
| s. Martini A.  | Mainetti F.    | 2 - 0 |
| s. Loreti I.   | Prati C.       | 2 - 0 |
| s. Baroni S.   | Cornacchia V.  | 2 - 1 |
| s. Mattiaccio M.                                     | Servadei M.    | 0 - 2 |
| s. Sgubbi M.   | Peroni G.      | 2 - 0 |
| <b>*Bar IL PUNTO - *Bocc.MASSESE (1) (3-3)</b>       |                |       |
| s. Manfredini W.                                     | Baldassari S.  | 1 - 2 |
| s. Maccarelli G.                                     | Levantesi M.   | 0 - 2 |
| s. Cervellati M.                                     | Valenti V.     | 2 - 0 |
| s. Nanni R.  | Ricci V.       | 0 - 2 |
| s. Cavulli M.  | Scarpetti S.   | 2 - 0 |
| s. Cappello C.                                       | Castellucci M. | 2 - 0 |
| <b>*NUOVAEUROPA (1) - *Bar ASIRELLI (2) (2-4)</b>    |                |       |
| s. Cimatti B.  | Facciani E.    | 2 - 1 |
| s. Ghinassi A.                                       | Calderoni F.   | 0 - 2 |
| s. Faccani D.  | Berardi A.     | 1 - 2 |
| s. Conforto I.                                       | Gasparri C.    | 2 - 1 |
| s. Chiozzini G.                                      | Baruzzi A.     | 1 - 2 |
| s. Bernabe' M.                                       | Camporesi N.   | 1 - 2 |
| <b>*Bocc.MASSESE (2) - *IL BRILLO pieve c. (2-2)</b> |                |       |
| s. Bernardi G.                                       | Sangiorgi C.   | 1 - 2 |
| s. Bacchilega E.                                     | Gentilini R.   | 1 - 2 |
| s. Marzi R.  | Titozzi C.     | 2 - 0 |
| s. Baldassarri M.                                    | Baruzzi I.     | 0 - 2 |
| s. Tavalazzi G.                                      | Faziani F.     | 0 - 2 |
| s. Lazzarini D.                                      | Sina A.        | 2 - 0 |
| <b>*Bar ASIRELLI (1) - *CA' DEL VENTO (1-5)</b>      |                |       |
| s. Del Vecchio A.                                    | Marini M.      | 0 - 2 |
| s. Belloni G.  | Cricca R.      | 0 - 2 |
| s. Pirazzini V.                                      | Rontini G.     | 0 - 2 |
| s. Valeriani P.                                      | Ghirelli R.    | 0 - 2 |
| s. Morri V.  | Ricci G.       | 2 - 0 |
| s. Pirazzini M.                                      | Linari R.      | 1 - 2 |

## MEDAGLIERE DI RENDIMENTO SERIE "B" GORIZIANA GIRONE B

|    |                    |         |                      |
|----|--------------------|---------|----------------------|
| 1° | GHIPELLI Romeo     | 14 (16) | *ca' Del vento       |
| 2° | MARINI Mauro       | 14 (16) | *ca' Del vento       |
| 3° | DEL Vecchio andrea | 13 (16) | *bar Asirelli (1)    |
| 4° | SGUBBIMattia       | 13 (16) | *arti's Lavezz.      |
| 5° | LINARI Rossano     | 12 (14) | *ca' Del vento       |
| 6° | VALERIANI Pietro   | 12 (16) | *bar Asirelli (1)    |
| 7° | BARUZZI Ilario     | 12 (16) | *il Birillo pieve c. |

## CRONISTORIA DELLA 16° GIORNATA SERIE "B" GORIZIANA GIRONE C

|   |               |       |
|---|---------------|-------|
| <b>erie H Girone C</b>                        |               |       |
| <b>*NGBILIARDI - *SETTECROCIARI (1) (2-4)</b> |               |       |
| s. Spadaccini A.                              | Brighi D.     | 0 - 2 |
| s. Turroni L.                                 | Brighi M.     | 2 - 0 |
| s. Ricci A.                                   | Sirri F.      | 1 - 2 |
| s. Ciani A.                                   | Gazzoni A.    | 1 - 2 |
| s. Giacchini V.                               | Leonardi A.   | 2 - 0 |
| s. Gardini G.                                 | Balzani R.    | 1 - 2 |
| <b>*Bar LIBERO - *CIRCOLOSPORT (1) (4-2)</b>  |               |       |
| s. Vincenzi M.                                | Folli G.      | 2 - 0 |
| s. Fattori P.                                 | Leoni G.      | 1 - 2 |
| s. Santarelli L.                              | Petrelli E.   | 0 - 2 |
| s. Cicognani C.                               | Bertini G.    | 2 - 1 |
| s. Zoffoli A.                                 | Bandini A.    | 2 - 0 |
| s. Sorci D.                                   | Bertoni F.    | 2 - 0 |
| <b>RIPOSO - *SPORT SVITTORE (0-0)</b>         |               |       |
| <b>*CIRCOLOSPORT (2) - *Bar EUROPA (2-4)</b>  |               |       |
| s. Chiarini G.                                | Proto F.      | 1 - 2 |
| s. Amici R.                                   | Infante G.    | 0 - 2 |
| s. Costa C.                                   | Orioli D.     | 1 - 2 |
| s. Graziani D.                                | Bussetti S.   | 2 - 0 |
| s. Guerrini R.                                | Bartolini M.  | 1 - 2 |
| s. Cortesi A.                                 | Fornasari G.  | 2 - 0 |
| <b>*BRILLOSEgidio (1) - *Bar FRATTI (1-5)</b> |               |       |
| s. Merendi T.                                 | Fanti P.      | 0 - 2 |
| s. Graziani R.                                | Barbieri F.   | 1 - 2 |
| s. Bianchi R.                                 | Novelli G.    | 2 - 0 |
| s. Zavalloni O.                               | Righi R.      | 0 - 2 |
| s. Bianchini S.                               | Battistini N. | 0 - 2 |
| s. Crociani C.                                | Talamelli A.  | 0 - 2 |
| <b>*Bar TIMEOUT - *Bar GATTOLINO (2-4)</b>    |               |       |
| s. Angeli R.                                  | Giorgini G.   | 1 - 2 |
| s. Valzania M.                                | Pula G.       | 2 - 1 |
| s. Alessandri C.                              | Zignani V.    | 2 - 1 |
| s. Quercioli G.                               | Missiroli C.  | 1 - 2 |
| s. Fusconi G.                                 | Della P.      | 0 - 2 |
| s. Paolini P.                                 | Lombardi M.   | 1 - 2 |

## MEDAGLIERE DI RENDIMENTO SERIE "B" GORIZIANA GIRONE C

|    |                      |         |                    |
|----|----------------------|---------|--------------------|
| 1° | PETRELLI Eugenio     | 14 (15) | *circolo Sport (1) |
| 2° | ALESSANDRINI giorgio | 12 (12) | *bar Europa        |
| 3° | DALL'ARA Daniele     | 12 (14) | *sport S. vittore  |
| 4° | LEONIGiancarlo       | 11 (15) | *circolo Sport (1) |
| 5° | BALZANI Renzo        | 11 (14) | *settecrociari (1) |
| 6° | PROTO Francesco      | 10 (14) | *bar Europa        |
| 7° | BARTOLINI Massimo    | 10 (14) | *bar Europa        |
| 8° | TAIOLI Jacopo        | 10 (12) | *sport S. vittore  |



Via Vecchiano, 10 - 47853 - Vecchiano di Coriano, Rimini (RN)  
Tel. 0541-657407 / 0541-650057  
Fax 0541-657532  
[www.millenniumelettronica.com](http://www.millenniumelettronica.com)



ONORANZE FUNEBRI  
**CAPPELLI**  
RIMINI

Tel. 0541.383185 - Reperibilità H24  
Viale Settembrini 11/a - 47923 Rimini  
(adiacente nuovo ingresso pronto soccorso)  
Cell. 333.2232202 - Cell. 366.5757597 - Fax 0541.307729  
e-mail: [ofcappellisrl@gmail.com](mailto:ofcappellisrl@gmail.com)

**CRONISTORIA DELLA 16° GIORNATA  
SERIE "B" GORIZIANA GIRONE D**

**\*BarBRANZOLINO-\*SETTECROCIARI(2)(4-2)**

|                 |                |   |    |
|-----------------|----------------|---|----|
| s. Giunchi A.   | Cicognani B.   | 1 | -2 |
| s. Bagnolini P. | Rossi B.       | 2 | -1 |
| s. Magalotti D. | Borgini M.     | 2 | -0 |
| s. Guardigli G. | Bianchini G.   | 2 | -1 |
| s. Vitali J.    | Casavecchia G. | 2 | -1 |
| s. Gurioli S.   | Ercolani S.    | 0 | -2 |

**\*CircoloMAZZINI-\*BarASOLI(3-3)**

|                 |             |   |    |
|-----------------|-------------|---|----|
| s. Lazzari N.   | Billi P.    | 0 | -2 |
| s. Fantini M.   | Bandini W.  | 2 | -1 |
| s. Montanari M. | Solfrini V. | 2 | -0 |
| s. Lombini B.   | Casadei G.  | 1 | -2 |
| s. Leoni P.     | Padovani M. | 0 | -2 |
| s. Neri D.      | Rosina M.   | 2 | -0 |

**\*TAVERNAVERDE(1)\*ARCI Fiumana(1)(5-1)**

|                 |              |   |    |
|-----------------|--------------|---|----|
| s. Turci G.     | Bresciani O. | 2 | -0 |
| s. Gismondi S.  | Donati O.    | 2 | -1 |
| s. Giordani E.  | Giuliani A.  | 2 | -1 |
| s. De Simone G. | Fabbri G.    | 2 | -1 |
| s. Ravaglia L.  | Gasperi P.   | 2 | -0 |
| s. Bartolini C. | Barra F.     | 1 | -2 |

**\*SONI.s.stef.\*BUSSECCHIO(2)(6-0)**

|                  |                |   |    |
|------------------|----------------|---|----|
| s. Giulianini I. | Panzerini G.   | 2 | -0 |
| s. Merendi M.    | Schiumarini S. | 2 | -1 |
| s. Bagioni N.    | Comandini J.   | 2 | -1 |
| s. Zondini P.    | Rolli P.       | 2 | -0 |
| s. Casali F.     | Vollaro M.     | 2 | -0 |
| s. Zaccaria R.   | Paganelli M.   | 2 | -1 |

**\*Arci Fiumana(2)\*Arci PESCACCIA(0-0)**

**Referto Mancante**

**\*BUSSECCHIO(1)-\*CAVARVALTA(4-2)**

|                   |                |   |    |
|-------------------|----------------|---|----|
| s. Versari L.     | Forti T.       | 2 | -1 |
| s. Frassinetti M. | Frassinetti A. | 1 | -2 |
| s. Farabegoli G.  | Bravaccini W.  | 2 | -1 |
| s. Mescolini P.   | Mantellini M.  | 1 | -2 |
| s. Ferrini M.     | Solfrini M.    | 2 | -0 |
| s. Ferrini F.     | Ragazzini P.   | 2 | -0 |

**MEDAGLIERE DI RENDIMENTO  
SERIE "B" GORIZIANA GIRONE D**

|                       |         |                   |
|-----------------------|---------|-------------------|
| 1° CICOGNANI Brunaldo | 13 (16) | *settecrociari(2) |
| 2° PADOVANI Giuseppe  | 13 (16) | *barAsidi         |
| 3° CASADEI Marco      | 13 (16) | *barAsidi         |
| 4° FERRINI Franco     | 13 (16) | *bussecchio(1)    |
| 5° ZONDIANI Paolo     | 13 (16) | *soni.S.stef      |
| 6° MAGALOTTI Domenico | 12 (16) | *bar Branzolino   |
| 7° ERCOLANI Simone    | 11 (16) | *settecrociari(2) |
| 8° DE Simone giuseppe | 11 (13) | *taverna Verde(1) |



**CRONISTORIA DELLA 17° GIORNATA  
SERIE "B" GORIZIANA GIRONE E**

**\*FILONPODGORA-\*BarPERLAVERDE(1)(0-0)**

**Referto Mancante**

**\*BarCACCIATORI-\*BarGIGI(2)(1-4)**

|                   |             |   |    |
|-------------------|-------------|---|----|
| s. Giulianelli D. | Amantini P. | 0 | -2 |
| s. ...            | Gardini E.  | 0 | -2 |
| s. Guagneli R.    | Andreoni B. | 1 | -2 |
| s. Ricci G.       | Cupioli L.  | 0 | -2 |
| s. Drudi A.       | Bartoli F.  | 0 | -2 |
| s. Villa V.       | Pari O.     | 2 | -1 |

**\*BarPINARELLA(1)\*BarCHRISTIAN(2)(4-2)**

|                |              |   |    |
|----------------|--------------|---|----|
| s. Semprini L. | Gennari O.   | 0 | -2 |
| s. Giannini M. | Nersor M.    | 1 | -2 |
| s. Minotti A.  | Padoan S.    | 2 | -0 |
| s. Caporali W. | Casali L.    | 2 | -0 |
| s. Buda C.     | De Simone M. | 2 | -1 |
| s. Lombardi L. | Casadei G.   | 2 | -0 |

**\*BarGIGI(1)\*BarPINARELLA(2)(4-2)**

|                 |               |   |    |
|-----------------|---------------|---|----|
| s. Mancini M.   | Neri S.       | 2 | -1 |
| s. Sapienza M.  | Briganti C.   | 0 | -2 |
| s. Bruni P.     | Gori V.       | 2 | -1 |
| s. Tamagnini A. | Battistini L. | 0 | -2 |
| s. Selussi L.   | Lucchi M.     | 2 | -1 |
| s. Di Carlo R.  | Muccioli D.   | 2 | -0 |

**\*ACLIRVAZZURRA-\*BarAMATI(2-4)**

|                  |               |   |      |
|------------------|---------------|---|------|
| s. Rosa L.       | Giorgini A.   | 2 | -1   |
| s. Baratti F.    | Della V.      | 1 | -2   |
| s. Grossi G.     | Lombardi G.   | 0 | -2   |
| s. Rossi D.      | Baldini M.    | 2 | -1   |
| s. Giannini D.   | Baiardi W.    | 0 | -2   |
| s. Franzolini L. | Pagliarani G. | 1 | -2/3 |

**\*BarANGELO PODGORA-\*BarBILLY.A.S.D.(0-6)**

|                 |               |   |    |
|-----------------|---------------|---|----|
| s. Santolini G. | Ugolini C.    | 1 | -2 |
| s. Zaghini R.   | De Carolis L. | 1 | -2 |
| s. Bronzetti G. | Ricci Q.      | 0 | -2 |
| s. Turci A.     | Cecchini R.   | 0 | -2 |
| s. Gobbi G.     | Caldari M.    | 0 | -2 |
| s. Mattina S.   | Zafferani P.  | 0 | -2 |

**\*BarCHRISTIAN(1)\*BarPERLAVERDE(2)(0-0)**

**Referto Mancante**

**MEDAGLIERE DI RENDIMENTO  
SERIE "B" GORIZIANA GIRONE E**

|                           |         |                      |
|---------------------------|---------|----------------------|
| 1° UGOLINI Carlo          | 14 (16) | *bar Billy a.s.d.    |
| 2° DONATI Amando          | 14 (15) | *bar Perla verde (1) |
| 3° DELLA Vittoria furiano | 13 (17) | *bar Amati           |
| 4° CUPOLI Liviano         | 13 (17) | *bar Gigi (2)        |
| 5° ZAFFERANI Paolo        | 13 (17) | *bar Billy a.s.d.    |
| 6° CECCHINI Roberto       | 12 (17) | *bar Billy a.s.d.    |
| 7° MANZELLI Carlo         | 12 (16) | *bar Christian (1)   |
| 8° SARTINI Gabriele       | 12 (16) | *filon Podgora       |

**8° Gara NAZIONALE - COPPA delle COPPE -**

**Memorial "Edo VERGNI"  
8° Prova COPPA COPPE**

**Bar Perla Verde - Riccione (RN)  
Domenica 12 Febbraio 2017  
Singola Libera - Partecipanti n° 120**

|                      |     |              |          |
|----------------------|-----|--------------|----------|
| 1° MARCHINI Federico | (I) | Rimini       | Punti 24 |
| 2° ROSA Enrico       | (M) | Rimini       | Punti 16 |
| 3° GAMBONI Paolo     | (I) | Rimini       | Punti 12 |
| 4° MORRI Marco       | (I) | Rimini       | Punti 12 |
| 5° RICCI Daniele     | (M) | Rimini       | Punti 8  |
| 6° MINOCCHERI Iuri   | (M) | Forlì/Cesena | Punti 8  |
| 7° QUIETI Stefano    | (I) | Rimini       | Punti 8  |
| 8° CORRADINI Fabio   | (I) | Bologna      | Punti 6  |
| 9° BAGLI Stefano     | (I) | Rimini       | Punti 6  |
| 10° MOMBELLI Matteo  | (2) | Bologna      | Punti 6  |
| 11° MOLDUZZI Luca    | (I) | Ravenna      | Punti 6  |
| 12° PATERNA Rocco    | (I) | Forlì/Cesena | Punti 6  |
| 13° FABRIZI Germano  | (I) | Macerata     | Punti 6  |
| 14° VERSARI Luca     | (I) | Forlì/Cesena | Punti 6  |
| 15° GALLIA Alex      | (I) | Rimini       | Punti 6  |

Memorial "Edo VERGNI"

8° Prova COPPA delle COPPE

**Federico MARCHINI profeta in patria. Enrico ROSA per il terzo anno consecutivo chiude al secondo posto mancando il rush finale. Al terzo posto altri due beniamini locali Marco Morri e Paolo Gamboni**

Alla Perla Verde Riccione si è disputata la tradiziona-

le gara nazionale di biliardo a bocchette con la partecipazione complessiva di 160 giocatori. I ricconesi-cattolichini l'han fatta da padroni conquistando i primi quattro posti e piazzando sette finalisti su quindici in totale nella gara principale aperta a tutte le categorie: sugli scudi il bravissimo Federico Marchini che utilizzando la nuova bocciata sottospoda ha messo in fila tutti fra cui anche il tre volte campione italiano Master Enrico Rosa di San Clemente, già secondo nelle ultime due edizioni, si è dovuto inchinare a Marchini mancando il colpo finale con gli ultimi cinque tentativi e sconfitto 100 a 89. In semifinale hanno segnato il passo Paolo Gamboni sconfitto da Marchini in una sfida stracittadina di San Giovanni in Marignano per 100 a 28 e il cattolichino Marco Morri che è arrivato a 59 con Rosa. Al quinto posto si sono piazzati il forlivese Iuri Minocchieri, il bellariense Daniele Ricci, il bolognese Fabio Corradini e il factotum della Perla Verde Riccione Stefano Quieti, e a seguire il ravennate Luca Molduzzi, il marchigiano Germano Fabrizio, Luca Versari e Rocco Paterna di Forlì, Stefano Bagli e Alex Galli di Rimini e Matteo Mombelli di Bologna.

Comitato Nazionale F.I.Bi.S

**Classifica Generale  
Coppa Coppe - dopo otto prove**

|                       |     |              |          |
|-----------------------|-----|--------------|----------|
| 1° RICCI Daniele      | (M) | Rimini       | Punti 62 |
| 2° ROSA Enrico        | (M) | Rimini       | Punti 56 |
| 3° CORBETTA Angelo    | (M) | Forlì/Cesena | Punti 54 |
| 4° MERLONI Marco      | (I) | Forlì/Cesena | Punti 48 |
| 5° CICALI Massimo     | (I) | Firenze      | Punti 40 |
| 6° CORRADINI Fabio    | (I) | Bologna      | Punti 38 |
| 7° RINALDI Simone     | (I) | Macerata     | Punti 30 |
| 8° FABRIZI Germano    | (I) | Macerata     | Punti 28 |
| 9° NADERY Alessandro  | (I) | Perugia      | Punti 26 |
| 10° PASINELLI Mario   | (I) | Bergamo      | Punti 26 |
| 11° SANDRINI Carlo    | (M) | Reggio E.    | Punti 24 |
| 12° MAZZARINI Marco   | (M) | Forlì/Cesena | Punti 24 |
| 13° SALA Massimo      | (I) | Reggio E.    | Punti 24 |
| 14° MARCHINI Federico | (I) | Rimini       | Punti 24 |
| 15° MINOCCHERI Iuri   | (M) | Forlì/Cesena | Punti 22 |
| 16° MORRI Marco       | (I) | Rimini       | Punti 20 |
| 17° ZOFFOLI Maurizio  | (I) | Ravenna      | Punti 18 |
| 18° MARZOLI Gianni    | (I) | Pescara      | Punti 18 |
| 19° BOLOGNESI Stefano | (I) | Forlì/Cesena | Punti 18 |
| 20° FOTIA Antonio     | (I) | Milano       | Punti 18 |
| 21° GALLIA Alex       | (I) | Rimini       | Punti 18 |
| 22° BIAGINI Marco     | (I) | Ravenna      | Punti 16 |
| 23° GRASSANI Stefano  | (I) | Milano       | Punti 16 |
| 24° PALAZZESI Stefano | (M) | Macerata     | Punti 16 |
| 25° PANZERIA Alex     | (I) | Milano       | Punti 14 |

Il C.R.I.B. (Centro raccolta Italiana Biliardo)

**ShoppingPlus**

**TECNOLOGIA & INNOVAZIONE**  
per FIDELIZZARE i clienti

www.shoppingplus.it | info@shoppingplus.it | Tel. 0547 613432



**Cartaria Riminese** s.r.l.s.

Via Dell'Industria, 12  
Misano Adriatico (RN)  
tel. 0541.753277 - cell. 335.5345727  
e-mail: cartaria.riminese@libero.it

**TUTTI I TIPI DI CARTA E PLASTICA  
PER PANIFICI, PASTICCERIE,  
ALIMENTARI, INDUSTRIE E COMUNITÀ**

**OTTICA  
DIAMANTE**  
di Pomilio Luciano

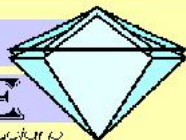

*a tutti i giocatori  
e presidenti  
sconto 15%*

**Lenti a contatto  
Usa e Getta**

*Convenienza e Garanzia*

**Controllo computerizzato della vista  
Piccole riparazioni**

**I migliori materiali, le migliori firme  
Vasta gamma di occhiali da sole**

OTTICA DIAMANTE: Via Coletti, 37 - 47900 Rimini - Tel. 0541/53790

completi da vista a prezzi ECCEZIONALI

il tuo ottico di fiducia

**BRUSCHI ROBERTO**

**Agente di Commercio e Consulenza  
per Autoattrezzature Meccaniche**

RESPONSABILE AREA CENTRO-NORD ITALIA

**Cell. 335.8028987**

**Via del Deviatore, 35 - 47900 RIMINI**

**ELLEGI-DUE**

SINCE 1987

Accessori di merceria per  
l'industria dell'abbigliamento  
maglieria-pelletteria-calzature-sala taglio

gras rimini

ELLEGI-DUE - Gros Rimini - Via Coriano.58 - Blocco 92/1  
Tel. 0541.386551 - Fax. 0541.386247 - e-mail: info@ellegidue.it

**MG**

*Rappresentanze Prodotti Alimentari*

**Cell. 3346014495**

Networking Corporate solutions

**NCs**  
sistemi

www.ncs-sistemi.net  
info@ncs-sistemi.net

# CRONISTORIA Serie "B"- 19° Giornata del 10 Febbraio 2017

## Serie B Girone A (16°)

**ARCI BENASSI - Manuel CAFE' Bocc 1 (4-2)**

|                   |               |         |
|-------------------|---------------|---------|
| s. Balboni G.     | Donattini S.  | 90 - 67 |
| s. Mangeri M.     | Galassi M.    | 90 - 73 |
| s. Mori A.        | Donattini A.  | 46 - 90 |
| s. Steccanella M. | Maccarelli G. | 90 - 59 |
| c. Vitellaro S.   | Monti M.      | 74 - 80 |
| s. Gambellini M.  | Galassi G.    |         |
| c. Cesari M.      | Capircosi M.  | 80 - 55 |
| s. Balducci G.    | Trere' D.     |         |

**Circ. MATTEOTTI - C.S.PIETRO TERME (2-4)**

|                   |               |         |
|-------------------|---------------|---------|
| s. Luppi M.       | Ludovico M.   | 76 - 90 |
| s. Bizzarri D.    | Nanni C.      | 94 - 79 |
| s. Vancini M.     | Zaccarini M.  | 77 - 90 |
| s. Mazzoli G.     | Porcellini J. | 46 - 91 |
| c. Gruppi M.      | Petroni C.    | 80 - 46 |
| s. Carali D.      | Santi L.      |         |
| c. Bonfiglioli M. | Rinaldi P.    | 35 - 81 |
| s. Raimondi A.    | Buttazzi R.   |         |

**Manuel CAFE' Bocc 2 - Bar TOZZONA (5-1)**

|                 |              |         |
|-----------------|--------------|---------|
| s. Valvasori P. | Foschi C.    | 94 - 66 |
| s. Arzoe L.     | Malavolti G. | 99 - 47 |
| s. Gardenghi L. | Visani G.    | 90 - 30 |
| s. Lanzoni L.   | Campomori F. | 88 - 90 |
| c. Trere' A.    | Benelli M.   | 82 - 29 |
| s. Gardenghi G. | Valenti N.   |         |
| c. Zanelli P.   | Patane' D.   | 88 - 35 |
| s. Bacci S.     | Pasotti P.   |         |

**C.S.PIETRO T. - Bar IL PUNTO (2-4)**

|                    |               |          |
|--------------------|---------------|----------|
| s. Rubbini C.      | Cristofori L. | 92 - 48  |
| s. Grilli S.       | Drei F.       | 101 - 74 |
| s. Poggiali A.     | Sabbatani J.  | 85 - 91  |
| s. Zaccchirolfi F. | Caroli C.     | 62 - 92  |
| c. Soverini M.     | Quadalti D.   | 51 - 85  |
| s. Berardi F.      | Giorgi E.     |          |
| c. Ianelli M.      | Turrini D.    | 77 - 91  |
| s. Castellari C.   | Rensi A.      |          |

**CS CAMPANELLA - CAFE' INCONTRO (5-1)**

|                  |              |          |
|------------------|--------------|----------|
| s. Medri M.      | Mandrioli F. | 91 - 22  |
| s. Tampieri I.   | Kollgaku B.  | 102 - 41 |
| s. Visani O.     | Scopece P.   | 93 - 35  |
| s. Vannini I.    | Poluzzi L.   | 77 - 96  |
| c. Brini G.      | Monti M.     | 88 - 27  |
| s. Davalle C.    | Bruno G.     |          |
| c. Vannini L.    | Migliori E.  | 81 - 20  |
| s. Castellari M. | Sussinna F.  |          |

**MOLINELLA - CASERME ROSSE (6-0)**

|                 |               |         |
|-----------------|---------------|---------|
| s. DiIiberto V. | Barbieri P.   | 92 - 75 |
| s. Lazzari C.   | Mazzini P.    | 97 - 66 |
| s. Finamore C.  | Poluzzi L.    | 93 - 60 |
| s. Cariani G.   | Bugane F.     | 90 - 34 |
| c. Messana S.   | Criscenti A.  | 80 - 71 |
| s. Ghedini S.   | Mazzotti M.   |         |
| c. Cavrini L.   | Cassanelli G. | 85 - 61 |
| s. Scarselli A. | Luccarini L.  |         |

## Serie B Girone B

**Endas MAMELI - Bocc.MASSESE (5-1)**

|                  |              |         |
|------------------|--------------|---------|
| s. Lippi M.      | Assirelli R. | 90 - 47 |
| s. Corradini A.  | Raggi R.     | 90 - 77 |
| s. Liverani G.   | Pagani P.    | 90 - 71 |
| c. Bertaccini M. | Zardi A.     | 90 - 81 |
| s. Bellino D.    | Galletti S.  | 85 - 76 |
| c. Montanari M.  | Callegati L. |         |
| c. Fusconi G.    | Tavanti S.   | 15 - 80 |
| s. Susini M.     | Scarpelli S. |         |

**BBZO Villanova - Bar FRATTI (5-1)**

|                   |               |         |
|-------------------|---------------|---------|
| s. Zoli O.        | Battistini N. | 97 - 58 |
| s. Pretelli M.    | Contessi M.   | 90 - 86 |
| s. Servidei W.    | Balzani G.    | 97 - 88 |
| s. Montanari M.   | Righi R.      | 90 - 26 |
| c. Utilli G.      | Bubani G.     | 89 - 70 |
| s. Miseroocchi G. | Fanti P.      |         |
| c. Dragoni M.     | Casali A.     | 33 - 86 |
| s. Staffa S.      | Flamigni C.   |         |

**Bar ASIRELLI - CIRCOLO SPORT (2-4)**

|                   |             |         |
|-------------------|-------------|---------|
| s. Del Vecchio A. | Guernini R. | 49 - 90 |
| s. Belloni G.     | Trelli E.   | 73 - 90 |
| s. Buono G.       | Foschini O. | 56 - 93 |
| s. Valeriani P.   | Berton F.   | 90 - 63 |
| c. Filippini L.   | Bemabini M. | 80 - 71 |
| s. Campoli G.     | Lombini D.  |         |
| c. Bergozzi L.    | Landi I.    | 73 - 87 |
| s. Battaglia R.   | Maragno G.  |         |

**Bar EUROPA - ARTI'S (4-2)**

|                  |              |          |
|------------------|--------------|----------|
| s. Gimelli S.    | Pretelli M.  | 43 - 100 |
| s. Francia G.    | Possenti L.  | 90 - 42  |
| s. Grafeo F.     | Veronese M.  | 91 - 63  |
| s. Castigli M.   | Fabbri M.    | 90 - 34  |
| c. Balzani G.    | Loreti I.    | 55 - 81  |
| s. Minelli M.    | Marozzi V.   |          |
| c. Cappelli M.   | Tavalazzi D. | 81 - 46  |
| s. Baldinotti D. | Feudo G.     |          |

**CIRCOLO SPORT - Bar EUROPA (5-1)**

|                |             |         |
|----------------|-------------|---------|
| s. Tosi A.     | Foschini L. | 28 - 91 |
| s. Vannini G.  | Cavina W.   | 93 - 74 |
| s. Folli G.    | Costa C.    | 90 - 0  |
| s. Graziani D. | Arienti D.  | 90 - 0  |
| c. Pieri U.    | Lami S.     | 85 - 51 |
| s. Cortesi A.  | Simone R.   |         |
| c. Amici R.    | Baldoni F.  | 80 - 75 |
| s. Baldini L.  | Barbieri F. |         |

**Bar SAN LORENZO - SANT'ALBERTO (5-1)**

|                 |             |         |
|-----------------|-------------|---------|
| s. Marchi E.    | Contri F.   | 90 - 57 |
| s. Morini S.    | Mengozi F.  | 90 - 68 |
| s. Succu V.     | Fenati G.   | 53 - 90 |
| s. Bandini A.   | Vassura D.  | 90 - 57 |
| c. Ricci V.     | Focaccia D. | 80 - 36 |
| s. Masironi M.  | Renzi D.    |         |
| c. Babini C.    | Mariani R.  | 80 - 54 |
| s. Camporesi A. | Vassura M.  |         |

**CA' DEL VENTO - BBZO Villanova (5-1)**

|                 |               |         |
|-----------------|---------------|---------|
| s. Medri D.     | Pasi E.       | 91 - 64 |
| s. DiLevrano R. | Montanari P.  | 51 - 92 |
| s. Guglielmi P. | Sberlati S.   | 92 - 69 |
| s. Fenati F.    | Tarroni A.    | 92 - 82 |
| c. Ricci G.     | Fonti C.      | 82 - 63 |
| s. Gaddoni M.   | Ballardini C. |         |
| c. Zardi F.     | Farina P.     | 85 - 59 |
| s. Levantesi M. | Pilani G.     |         |

## Serie B Girone C

**RIPOSO - TAVERNA VERDE (0-0)**

**NOUVA EUROPA - PRESIDENT Park (3-3)**

|                 |               |          |
|-----------------|---------------|----------|
| s. Patuelli R.  | Zaccarelli A. | 91 - 86  |
| s. Samori' F.   | Zagnoli R.    | 90 - 74  |
| s. Medri L.     | Biasoli M.    | 91 - 65  |
| s. Cimatti B.   | Paolini E.    | 88 - 103 |
| c. Baruzzi I.   | Capacci L.    | 74 - 89  |
| s. Baccarini T. | Ungheri A.    |          |
| c. Ghinassi A.  | Valbonesi G.  | 29 - 81  |
| s. Melandri R.  | Betti L.      |          |

**Bar ASIRELLI - Circ.VILLANINA (3-3)**

|                   |                |          |
|-------------------|----------------|----------|
| s. Caranti M.     | Balestrazzi F. | 89 - 92  |
| s. Bosi P.        | Nersor M.      | 70 - 95  |
| s. Biondi L.      | Rinaldi O.     | 90 - 75  |
| s. Bandini D.     | Beltrandi D.   | 104 - 45 |
| c. Morganti A.    | Camurani R.    | 79 - 82  |
| s. Vespiagnani D. | Mainetti F.    |          |
| c. Dall'oppio A.  | Dalmona A.     | 81 - 53  |
| s. Zauli D.       | Frontali M.    |          |

**BUSSECCHIO - Bar ASIOLI (3-3)**

|                  |            |         |
|------------------|------------|---------|
| s. Bevilacqua M. | Casadei M. | 78 - 90 |
| s. Brunelli G.   | Nastasi A. | 90 - 34 |
| s. Carigi A.     | Masotti M. | 48 - 90 |
| s. Bandini G.    | Boccali M. | 77 - 90 |
| c. Righini F.    | Solfini V. | 80 - 48 |
| s. Montanari L.  | Caroli L.  |         |
| c. Craspi M.     | Albini M.  | 80 - 68 |
| s. Canestri P.   | Vasumi V.  |         |

**Bar DURAZZANO - BUSSECCHIO (5-1)**

|                  |                |         |
|------------------|----------------|---------|
| s. Bartoletti F. | Mainolfi P.    | 58 - 92 |
| s. Ricci G.      | Giulianini F.  | 93 - 87 |
| s. Tumedei D.    | Mercuri D.     | 90 - 54 |
| s. De Nicola D.  | Capacci M.     | 96 - 68 |
| c. Rabottini L.  | De Giuseppe M. | 81 - 63 |
| s. Foschi S.     | Vollaro M.     |         |
| c. Zampighi A.   | Stipcevic M.   | 82 - 68 |
| s. Zattoni W.    | Stipcevic M.   |         |

**PRESIDENT Park - Bar ASIRELLI (1-5)**

|                 |                  |          |
|-----------------|------------------|----------|
| s. Berti S.     | Lusa M.          | 75 - 91  |
| s. Belluzzo G.  | Giangrandi A.    | 20 - 92  |
| s. Rossi L.     | Lusa B.          | 87 - 91  |
| s. De Lorenz D. | Emiliani A.      | 77 - 100 |
| c. Comandini B. | Monterastelli L. | 51 - 82  |
| s. Briganti M.  | Giadioli V.      |          |
| c. Moretti B.   | Ballardini I.    | 83 - 62  |
| s. Bresciani L. | Ravaglia C.      |          |

**Bar BRANZOLINO - NOUVA EUROPA (5-1)**

|                 |               |          |
|-----------------|---------------|----------|
| s. Bonvini M.   | Fagnocchi R.  | 91 - 83  |
| s. Orlati A.    | Casadio D.    | 91 - 67  |
| s. Bondi F.     | Gurioli D.    | 53 - 101 |
| s. Comandini D. | Visani L.     | 92 - 29  |
| c. Buscarini R. | Franzoni L.   | 82 - 76  |
| s. Vitali J.    | Conficconi S. |          |
| c. Gurioli S.   | Patuelli A.   | 86 - 67  |
| s. Siboni R.    | Rossi S.      |          |



## Comitato di ASCOLI PICENO

CSB Bar PICCADILLY

Via Ospedale Dotallevi, 21 - Montegiorgio (AP)

**Trofeo "Bar PICCADILLY"**  
Gara Interregionale per 64 giocatori  
Individuale 2° e 3° categoria separati

### PROGRAMMA della MANIFESTAZIONE

| GIORNATA di GARA | ora                | 3° | 2° |
|------------------|--------------------|----|----|
| - Lunedì         | 13-03-17 ore 20,30 | 1  | -  |
| - Martedì        | 14-03-17 ore 20,30 | -  | 1  |
| - Mercoledì      | 15-03-17 ore 20,30 | 1  | -  |
| - Giovedì        | 16-03-17 ore 20,30 | -  | 1  |
| - Sabato         | 18-03-17 ore 14,30 | 1  | -  |
| - Sabato         | 18-03-17 ore 20,30 | -  | 1  |
| - Domenica       | 19-03-17 ore 14,30 | 1  | -  |
| - Domenica       | 19-03-17 ore 20,30 | -  | 1  |

### FINALI Lunedì 20/03/2017 ore 20.30

**Norme di partecipazione**

- Partite punti 90 (2°) punti 80 (3°)
- Tutte le partite devono essere giocate
- Vige il regolamento F.I.Bi.S. - 2016-2017
- Iscrizione e Montepremi come da tabella.
- **Istrizioni Giorgio Tomassini - tel. 348.7955511**
- Tolleranza dall'orario di gioco 15 minuti.
- Direttore di gara Giorgio Tomassini
- I sorteggi saranno effettuati mezz'ora prima della gara.



## Comitato di Ascoli Piceno

C.S.B. Bocc. PORTO S. ELPIDIO

Via della Liberazione, 4-PORTO S. ELPIDIO (AP)

**1° Trofeo "LORIBLU"**  
Interregionale Singola Open - 3° separati

### PROGRAMMA della MANIFESTAZIONE

| GIORNATA di GARA | ora                | Misto - 3° |
|------------------|--------------------|------------|
| - Sabato         | 18-03-17 ore 20,30 | 1 - 1      |
| - Domenica       | 19-03-17 ore 20,30 | 1 - 1      |
| - Lunedì         | 20-03-17 ore 20,30 | 2 - -      |
| - Martedì        | 21-03-17 ore 20,30 | 1 - 1      |
| - Mercoledì      | 22-03-17 ore 20,30 | - - 2      |
| - Giovedì        | 23-03-17 ore 20,30 | 2 - -      |
| - Sabato         | 25-03-17 ore 20,30 | 1 - 1      |
| - Domenica       | 26-03-17 ore 09,00 | 2 - -      |

### FINALI Domenica 26/03/2017 ore 14.30

**Norme di partecipazione**

- Vige il regolamento F.I.Bi.S. - 2016-2017
- **Istriz. Fabrizio MAZZANTE - 338.4764980**
- Obbligo divisa Nazionale fin dalla 1ª partita
- Partite ai punti 100 (misti) punti 80 (3° categ)
- **Per informazioni 0734.900215**
- Arbitraggio a cura del Comitato Provinciale di Ascoli Piceno
- Sorteggio 15 minuti prima dell'incontro.
- Le partite devono essere giocate tutte

**ATP Centro Prove**

**CENTRO PROVE A.T.P.**  
Di Spinelli Paolo e Manzo G. s.n.s.  
Via R. Mattioli 19 - 47522 Cesena (FC)

Collaudi e rinnovi ATP  
Collaudi e consulenza ADR  
Rinnovi Tribunali Giurisdiz.  
Carri rilascio C.F.P. ADR  
Formazione eleotrezza sul lavoro  
Agenzia Pratiche Auto

Tel. 0547 319060  
Fax 0547 318988  
Mail lepinelli@libero.it

**MVLTA PAVCIS AG**

**GIUFFRE' EDITORE**

agente  
**GIORGIO FERRINI**  
cell. 339.2043630

**ShoppingPlus®**

**TECNOLOGIA & INNOVAZIONE**  
per FIDELIZZARE i clienti

www.shoppingplus.it | info@shoppingplus.it | Tel. 0547 613432



Comitato di Ravenna/Faenza

CSB Circolo NUOVA EUROPA

Via Oberdan, 9 - FAENZA (Ra) tel. 0546.620644

## Campionato PROVINCIALE 2016/17

Staffetta di 3° categoria

GIORNATA di GARA

- Domenica 19-03-17 ore 10,00 -  
2 Gironi Max 8 squadre

**FINALI**

**Domenica 19/03/2017 a seguire**

Norme di partecipazione

- Le Isrizioni entro due giorni prima inizio gara - Unicamente al sig. Cimatti Bruno 335.6511766
- Vige il regolamento F.I.Bi.S - 2016-2017
- Obbligo divisa Nazionale sin dalla 1ª partita.
- Riservato ai giocatori della Prov. di Ravenna
- Direzione di gara: Settore arbitrale di Ravenna
- Partite punti 140 Staffetta (50\_40\_50)



Comitato di ANCONA

C.S.B. PASSION ASD JESI

Via Delle Nazioni, 30 - Jesi (An) - T. 349.2111734

## 2° Trofeo "PASSION"

Gara per 64 coppie Libere (no due 1°)  
Gironi 3° categoria separati

PROGRAMMA della MANIFESTAZIONE

| GIORNATA di GARA     | ora       | Miste | 3°  |
|----------------------|-----------|-------|-----|
| - Martedì 14-03-17   | ore 20,30 | 2     | - - |
| - Mercoledì 15-03-17 | ore 20,30 | 1     | - 1 |
| - Giovedì 16-03-17   | ore 20,30 | - -   | 2   |
| - Sabato 18-03-17    | ore 16,00 | 1     | - - |
| - Domenica 19-03-17  | ore 16,00 | - -   | 1   |

**FINALI**

**Lunedì 20/03/2017 ore 20.00**

Norme di partecipazione

- Tutte le partite ai punti 80
- Vige il regolamento F.I.Bi.S - 2016-2017
- **ISRIZ: Gabriele TINTI cell. 349. 2111734**
- entro Domenica 12 Marzo 2017**
- Tolleranza max 15 minuti
- Si può scegliere la giornata di gara
- Responsabile di gara: Gianpiero MORETTI
- Il girone finale viene sorteggiato giornalmente
- Locale con servizio di Bar e Ristoro



**APERITIVI**  
SALA BILIARDI CLIMATIZZATA

Via Leonardo Da Vinci, 90

Rivazzurra di Rimini

0541.370122



[www.tavolidagioco.it](http://www.tavolidagioco.it)

## CRONISTORIA Serie "B"- 19° Giornata del 10 Febbraio 2017

### Serie B Girone D

Bar GATTOLINO - Bar TIME OUT (4-2)

|                  |               |         |
|------------------|---------------|---------|
| s. Boschi M.     | Alessandri C. | 94 - 57 |
| s. Gozzoli M.    | Angeli R.     | 86 - 93 |
| s. Foschi A.     | Paglierani A. | 63 - 91 |
| s. Corbara A.    | Altini G.     | 90 - 88 |
| c. Parentelli N. | Molari G.     | 83 - 58 |
| s. Rossi P.      | Quercioni G.  |         |
| c. Mazzoni R.    | Borghetti P.  | 80 - 66 |
| Golinucci L.     | Fusconi B.    |         |

KEKAFFE' Selbagn. - SPORT Gatteo (4-2)

|                   |             |         |
|-------------------|-------------|---------|
| s. Caminati C.    | Donini M.   | 94 - 36 |
| s. Evangelisti A. | Stoppa W.   | 96 - 85 |
| s. Cucchi M.      | Zannoni M.  | 57 - 98 |
| s. Angelicchio G. | Maccari W.  | 68 - 90 |
| c. Forgnani R.    | Biguzzi A.  | 89 - 60 |
| s. Salvigni M.    | Torroni M.  |         |
| c. Paterna M.     | Gennari R.  | 80 - 67 |
| Romualdi L.       | Vincenzi M. |         |

SPORT S. Vittore - SETTECROCIARI (1-5)

|                  |             |         |
|------------------|-------------|---------|
| s. Saragoni I.   | Moro R.     | 95 - 75 |
| s. Biondi I.     | Casadei D.  | 29 - 99 |
| s. Dall'ara C.   | Sirri F.    | 75 - 90 |
| s. Dall'ara D.   | Bianchi O.  | 55 - 90 |
| c. Campidelli M. | Gazzoni A.  | 66 - 83 |
| s. Fabbri E.     | Balzano R.  |         |
| c. Magnani M.    | Leonardi A. | 75 - 80 |
| Morigi S.        | Montali A.  |         |

BIRILLO - Bar LIBERIO (3-3)

|                 |              |         |
|-----------------|--------------|---------|
| s. Vernocchi V. | Magnani M.   | 90 - 73 |
| s. Biondi L.    | Forlivesi F. | 68 - 90 |
| s. Ugolini R.   | Fattori P.   | 91 - 76 |
| s. Minotti A.   | Giorgi A.    | 43 - 96 |
| c. Bianchi R.   | Zignani C.   | 81 - 75 |
| Merendi T.      | Montalti R.  |         |
| c. Della V.     | Zoffoli A.   | 39 - 80 |
| Bianchini S.    | Rossi M.     |         |

SETTECROCIARI - BIRILLO (4-2)

|                |              |         |
|----------------|--------------|---------|
| s. Balzana A.  | Baldini D.   | 91 - 56 |
| s. Morosi M.   | Zavalloni O. | 95 - 41 |
| s. Mazzei J.   | Zamagni S.   | 91 - 80 |
| s. Babbì S.    | Broccoli F.  | 23 - 94 |
| c. Bretagni F. | Benini M.    | 80 - 40 |
| Benini C.      | Di Lisa M.   |         |
| c. Severi F.   | Angelini G.  | 63 - 85 |
| Corbara S.     | Crociani C.  |         |

RIPOSO - Circolo MAZZINI (0-0)

TAVERNA VERDE - BORGOPAGLIA (4-2)

|                   |              |         |
|-------------------|--------------|---------|
| s. Polloni A.     | Rinaldini M. | 97 - 53 |
| s. Lollì E.       | Prati D.     | 67 - 90 |
| s. Fabbri C.      | Iridi J.     | 90 - 60 |
| s. Ferrini M.     | Ruffilli A.  | 90 - 86 |
| c. Ferrini F.     | Casadei M.   | 22 - 82 |
| s. Frassinetti M. | Pieri C.     |         |
| c. Ravaglia S.    | Boni P.      | 83 - 50 |
| Zamagna D.        | Ranieri L.   |         |



### Serie B Girone E

Bar GIGI - Bar LIBERIO (5-1)

|                 |               |          |
|-----------------|---------------|----------|
| s. Bartoli F.   | Mazzuoli M.   | 100 - 76 |
| s. Di Biagio M. | Vincenzi M.   | 91 - 80  |
| s. Circiello S. | Santarelli L. | 93 - 45  |
| s. Iuzzolino A. | Teodorani S.  | 98 - 22  |
| c. Spinozzi A.  | Farabegoli A. | 79 - 82  |
| Quercioli G.    | Zammarci G.   |          |
| c. Marini E.    | Montanari V.  | 83 - 79  |
| Bertozi W.      | Bernardini S. |          |

Bar EUROPA Gatteo - RIPOSO (0-0)

Bar LATINO - ASD BILLY (3-3)

|                 |               |         |
|-----------------|---------------|---------|
| s. Metalli M.   | Caldari M.    | 90 - 76 |
| s. Sacchetti M. | Di Tonto M.   | 90 - 50 |
| s. Corbelli O.  | Agostini S.   | 66 - 90 |
| s. Mondaini M.  | Leardini A.   | 90 - 82 |
| c. Corda G.     | Renzini G.    | 52 - 80 |
| Fiilanti S.     | Del Corso R.  |         |
| c. Fabbri L.    | Franchi G.    | 63 - 80 |
| Giulianelli B.  | Luccarelli M. |         |

PERLA VERDE - Bar GIGI (5-1)

|                  |              |          |
|------------------|--------------|----------|
| s. Conti F.      | Vanucci T.   | 61 - 91  |
| s. Matteoni G.   | Vanucci A.   | 93 - 64  |
| s. Carbone M.    | Tamagnini A. | 92 - 71  |
| s. Yammine F.    | Mancini M.   | 102 - 38 |
| c. Tosi S.       | Vitri C.     | 80 - 62  |
| Ferrante E.      | Vannucci J.  |          |
| c. Battistini A. | Protti L.    | 87 - 49  |
| Villa M.         | Di Carlo R.  |          |

Bar BAIOCCHI - PERLA VERDE (3-3)

|                 |             |         |
|-----------------|-------------|---------|
| s. Mariotti P.  | Clementi I. | 59 - 93 |
| s. Cipollini L. | Cecchini R. | 57 - 90 |
| s. Angelica V.  | Gianini S.  | 90 - 84 |
| s. Mazzotti D.  | Laurenti F. | 91 - 80 |
| c. Sarti M.     | Pacini E.   | 80 - 27 |
| s. Mussoni S.   | D'ercoli G. |         |
| c. Mazzotti C.  | Vannoni V.  | 73 - 80 |
| Mazzotti B.     | Letoli S.   |         |

S. MARGHERITA - BarDA SERGIO (4-2)

|                 |                |         |
|-----------------|----------------|---------|
| s. Zanotti E.   | Bianchi S.     | 90 - 35 |
| s. Piastra M.   | Sabba M.       | 80 - 90 |
| s. Padoan R.    | Santolini G.   | 90 - 19 |
| s. Tamburini S. | Colonna E.     | 90 - 84 |
| c. Masotti R.   | Mussoni L.     | 39 - 80 |
| s. Comandini G. | Pennacchini N. |         |
| c. Bianchi I.   | Pennacchini R. | 80 - 41 |
| Calisesi C.     | Bernabè S.     |         |

Bar PINARELLA - C. DELLE ROSE (4-2)

|                   |               |         |
|-------------------|---------------|---------|
| s. Guiducci F.    | Cardellini N. | 58 - 90 |
| s. Palmites ta A. | Giani G.      | 90 - 68 |
| s. Zoffoli A.     | Ricci Q.      | 93 - 78 |
| s. Neri S.        | Caroni P.     | 99 - 67 |
| c. Faedi E.       | Vannucci G.   | 74 - 82 |
| Venturi F.        | Morotti M.    |         |
| c. Muccioli D.    | Bertozi A.    | 84 - 67 |
| Gardini L.        | Scarano G.    |         |



**PLASFOR s.r.l.**  
Plastificazione metalli  
Verniciatura industriale  
Sabbatura

**CLAUDIO CONFICONI**

Via Costiera, 67/A - Zona ind. Villa Selva - 47122 Forlì (FC)  
Tel. 0543 782650 - Fax 0543 788699  
info@plasfor.it - www.plasfor.it



**Cartaria Riminese s.a.s.**  
Via Dell'Industria, 12  
Misano Adriatico (RN)  
tel. 0541.763277 - cell. 336.6346727  
e-mail: cartaria.riminese@libero.it

**TUTTI I TIPI DI CARTA E PLASTICA  
PER PANIFICI, PASTICCERIE,  
ALIMENTARI, INDUSTRIE E COMUNITÀ**

lettera dell'arcivescovo: Caro Don Angelo, qualche appunto spicciolo:

La prossima volta, metta la tequila nell'acqua e non viceversa, e non sta bene mettere limone e sale sul bordo del calice. La manica della tonaca non deve essere usata come tovagliolo. Ci sono 10 comandamenti e non 12... Ci sono 12 apostoli e non 10... I vizi capitali non sono i peccati degli abitanti di

Continua a pag. 23

## CRONISTORIA Serie "C" - 17° Giornata del 13 Febbraio 2017

### Serie C Girone A

**Bar MOLINELLA - ARCIBENASSI (5-1)**

|                   |              |         |
|-------------------|--------------|---------|
| s. Garutti M.     | Visconti L.  | 80 - 32 |
| s. Furlan A.      | Mantovani F. | 80 - 38 |
| s. Fogli I.       | Tucci R.     | 67 - 80 |
| s. Calegari M.    | Lama M.      | 80 - 48 |
| c. Marcheselli S. | Tabellini P. | 70 - 35 |
| c. Pademi C.      | Righini R.   |         |
| c. Fratti D.      | Rossi M.     | 70 - 48 |
| c. Bottoni M.     | Zini F.      |         |

**NEW VULCANO - Bar MOLINELLA (5-1)**

|                  |              |         |
|------------------|--------------|---------|
| s. Marzola F.    | Scardovi L.  | 80 - 31 |
| s. Padovano G.   | Cocchi C.    | 80 - 60 |
| s. Coiro A.      | Zamboni R.   | 82 - 56 |
| s. Carotenub G.  | Corsano D.   | 82 - 43 |
| c. Golino D.     | Galletti S.  | 71 - 57 |
| c. Beltrami M.   | Bartolini M. |         |
| c. Merli M.      | Buzzoni R.   | 40 - 70 |
| c. Stefanelli G. | Govoni M.    |         |

**CIRCOLO SIRE - NEW VULCANO (6-0)**

|                   |               |         |
|-------------------|---------------|---------|
| s. Quacchio G.    | Martignani D. | 84 - 11 |
| s. Sgargi D.      | Di Nunzio P.  | 81 - 46 |
| s. Parmeggiani P. | Sanniti P.    | 82 - 60 |
| s. Romualdi M.    | Sebastiano G. | 80 - 0  |
| c. Franzoni R.    | Quaranta A.   | 70 - 39 |
| c. Pica N.        | Grandi G.     |         |
| c. Manservigi L.  | Scrima G.     | 70 - 54 |
| c. Corsano L.     | Bui G.        |         |

**Bar ANGELA - Bar CRISTAL (4-2)**

|                  |               |         |
|------------------|---------------|---------|
| s. Bitossi A.    | Trebbi G.     | 82 - 46 |
| s. Rotunno V.    | Giordani F.   | 69 - 60 |
| s. Sacchi S.     | Landi W.      | 80 - 82 |
| s. Rossi M.      | Zaccarelli G. | 44 - 83 |
| c. Nicoli L.     | Gieri G.      | 37 - 71 |
| c. Sammartino A. | Sandoni M.    |         |
| c. Bitossi G.    | Mannino P.    | 75 - 52 |
| c. Gardenghi A.  | Parma F.      |         |

**RIPOSO - CASERME ROSSE (0-0)**

**ARCIBENASSI - LUCKY BAR (4-2)**

|                 |                |         |
|-----------------|----------------|---------|
| s. Bertuzzi M.  | Biagini M.     | 80 - 60 |
| s. Andreotti D. | Orlandini A.   | 80 - 65 |
| s. Arbizzani P. | Bellucci F.    | 81 - 71 |
| s. Morelli M.   | Galassi M.     | 68 - 80 |
| c. Bonzi G.     | Menabue M.     | 70 - 62 |
| c. Capatti E.   | Castagnetti M. |         |
| c. Facchinin W. | Ballesazzi P.  | 60 - 70 |
| c. Monari A.    | Vezzali F.     |         |

### Serie C Girone B

**Bar LEON D'ORO - Manuel CAFE' BOC. (3-3)**

|                  |              |         |
|------------------|--------------|---------|
| s. Asnicar R.    | Sabbioni V.  | 82 - 63 |
| s. Parnfuli L.   | Montoni F.   | 80 - 53 |
| s. Lambertini N. | Loreti L.    | 44 - 80 |
| s. Cuppini A.    | Bartolini B. | 80 - 53 |
| c. Zerbinì M.    | Gasparri L.  | 56 - 72 |
| c. Molinari D.   | Sabbioni V.  |         |
| c. Bellettati I. | Bellina S.   | 38 - 70 |
| c. Fattori G.    | Landi L.     |         |

**RIPOSO - Bar DA BREGA (0-0)**

**Bar CRISTAL - Bocc. TOSCANELLA (0-0)**

### Referto Mancante

**ARCIBENASSI - Bar CAMPANELLA (6-0)**

|                 |               |         |
|-----------------|---------------|---------|
| s. Cappelli M.  | Castellari M. | 80 - 48 |
| s. Lazzari S.   | Sasso M.      | 82 - 45 |
| s. Succi S.     | Pasotti R.    | 86 - 32 |
| s. Sanniti P.   | Tonini A.     | 81 - 65 |
| c. Scala L.     | Gardi P.      | 70 - 43 |
| c. Parma O.     | Tampieri M.   |         |
| c. Gabrielli G. | Giordani R.   | 70 - 31 |
| c. Gabrielli F. | Dardi D.      |         |

**SASSO MORELLI - Bar PONTESANTO (4-2)**

|                   |            |         |
|-------------------|------------|---------|
| s. Lelli L.       | Cavina C.  | 23 - 81 |
| s. Brusca D.      | Eitoumi A. | 71 - 87 |
| s. Rocchi G.      | Neri G.    | 80 - 40 |
| s. Ballardelli C. | Ricci F.   | 80 - 61 |
| c. Senese V.      | Becca S.   | 70 - 57 |
| c. Settembrini G. | Camaggi C. |         |
| c. Mondini G.     | Spada E.   | 70 - 28 |
| c. Guardigli M.   | Tinti T.   |         |

**Manuel CAFE' BOC. - Bar LA TOZZONA (5-1)**

|                 |              |         |
|-----------------|--------------|---------|
| s. Pelliconi A. | Capelli G.   | 83 - 35 |
| s. Pasquali R.  | Federici P.  | 83 - 45 |
| s. Mainetti F.  | Renzi A.     | 87 - 73 |
| s. Minanni V.   | Serafini A.  | 81 - 71 |
| c. Rana B.      | Avoni S.     | 70 - 64 |
| c. Ferri G.     | Conti F.     |         |
| c. Bartolini G. | Cambiuzzi B. | 24 - 74 |
| c. Nonni D.     | Naldi P.     |         |

### Serie C Girone C

**Bar DA BREGA - Manuel CAFE' BOC. (5-1)**

|                |              |         |
|----------------|--------------|---------|
| s. Fontana A.  | Ricci P.     | 80 - 64 |
| s. Zotti M.    | Neretti G.   | 80 - 73 |
| s. Amaducci F. | Zavagli M.   | 45 - 81 |
| s. Landi G.    | Landi G.     | 80 - 72 |
| c. Pozzi D.    | Baraccani P. | 77 - 56 |
| c. Poggioni C. | Pirazzoli F. |         |
| c. Ronchini A. | Angeli O.    | 70 - 26 |
| c. Grani G.    | Caruso G.    |         |

**Bocc. TOSCANELLA - MAMA JUANA (2-4)**

|                 |               |         |
|-----------------|---------------|---------|
| s. Cavina C.    | Visani I.     | 75 - 80 |
| s. Capozzoli C. | Camaggi V.    | 64 - 80 |
| s. Menghetti L. | EToumi A.     | 60 - 80 |
| s. Turchi G.    | Giandolfi G.  | 30 - 83 |
| c. Di Lena V.   | Milani M.     | 71 - 42 |
| c. Bargaovi A.  | Milani M.     |         |
| c. Cocca G.     | Fanti F.      | 71 - 61 |
| c. Zanelli L.   | Giovannini G. |         |

**CAMPANELLA - Bar IL PUNTO (4-2)**

|                   |               |         |
|-------------------|---------------|---------|
| s. Rama V.        | Manfredini W. | 22 - 80 |
| s. Gentilini R.   | Andreoli M.   | 75 - 80 |
| s. Trombini T.    | Lazzerini G.  | 80 - 18 |
| s. Baldassarri M. | Cavulli M.    | 80 - 77 |
| c. Galassi W.     | Galassi M.    | 70 - 53 |
| c. Brusca M.      | Renzi A.      |         |
| c. Garelli S.     | Mechetti G.   | 70 - 66 |
| c. Marchesi M.    | Trinca G.     |         |

**Bar PONTESANTO - C.S.PIETROT. (0-0)**

### Referto Mancante

**Bar LA TOZZONA - RIPOSO (0-0)**

**Manuel CAFE' BOC. - SASSO MORELLI (4-2)**

|                 |            |         |
|-----------------|------------|---------|
| s. Lazzari P.   | Rossi C.   | 60 - 81 |
| s. Civolani L.  | Tullini C. | 46 - 83 |
| s. Di Stasi G.  | Maiardi M. | 86 - 73 |
| s. Bertozzi P.  | Morini G.  | 80 - 74 |
| c. Marchetti M. | Fanti F.   | 78 - 43 |
| c. Marocchi D.  | Dosi M.    |         |
| c. Montuschi P. | Galassi L. | 70 - 13 |
| c. Bacchi S.    | Casini G.  |         |



### Comitato di MACERATA

C.S.B. Bocc. SANGIUSTESE

Via G. Amendola, 117 - Monte S. Giusto (MC)

## 4° PROVA di SELEZIONE AL CAMPIONATO ITALIANO 2016/2017 Classifica "3° Categoria Singolo"

PROGRAMMA della MANIFESTAZIONE

### GIORNATA di GARA

- Sabato 18-03-17 - ore 14,00 - Bar Era Ora
- Sabato 18-03-17 - ore 14,00 - Maceratese

## FINALI - sangiustese Sabato 18/03/2017 ore 19,00

### Norme di partecipazione

- Vige il regolamento F.I.Bi.S. - 2016-2017
- **Iscrizioni Dino BELLONI - 349.6367169**
- Obbligo divisa Nazionale fin dalla 1ª partita
- Montepremi come tabella Regionale F.I.Bi.S.
- I giocatori informarsi sull'orario di gioco.
- Partite ai punti 80 -
- Punteggio classifica SELEZIONE 13 punti iscrizione (chi perde la prima partita) 25 punti a partita vinta fino a fine gara, ai vincitori di eventuali partite di spareggio riceveranno 25 punti
- Quota Iscrizione € 20,00



### Comitato di MACERATA

C.S.B. Bar Adriano DIAMANTI

Via Sant'Anna, 63 - CORRIDONIA (MC) -

## 4° PROVA di SELEZIONE AL CAMPIONATO ITALIANO 2016/2017 Classifica "2° Categoria Singolo"

PROGRAMMA della MANIFESTAZIONE

### GIORNATA di GARA

- Sabato 18-03-17 - ore 14,00 - Bar Passion
- Sabato 18-03-17 - ore 14,00 - Bar Panico

## FINALI - a.diamanti Sabato 18/03/2017 ore 19,00

### Norme di partecipazione

- Vige il regolamento F.I.Bi.S. - 2016-2017
- **Iscrizioni Dino BELLONI - 349.6367169**
- Obbligo divisa Nazionale fin dalla 1ª partita
- Montepremi come tabella Regionale F.I.Bi.S.
- I giocatori informarsi sull'orario di gioco.
- Partite ai punti 90 -
- Punteggio classifica SELEZIONE 13 punti iscrizione (chi perde la prima partita) 25 punti a partita vinta fino a fine gara, ai vincitori di eventuali partite di spareggio riceveranno 25 punti
- Quota Iscrizione € 20,00



# GHELFI SPURGGHI S.R.L.

**P.I. FABRIZIO GHELFI**

**PULIZIE E SMALTIMENTI  
CIVILI E INDUSTRIALI**

Via delle Suore, 187/189 (Villaggio Sacca) - 41100 MODENA  
Tel. 059 313258 - Fax 059 312588 - Cell. 335 5843136



## PACI ELECTRICAL SYSTEMS

**IMPIANTI ELETTRICI  
CIVILI E INDUSTRIALI**



**Cell. 340.2588368**

47039 SAVIGNANO SUL RUBICONE (FG)  
E-MAIL: PACIELECTRICALSYSTEMS@GMAIL.COM

**Comitato di RIMINI**  
 C.S.B. Bar CACCIATORI  
 Via Emilia, 361 - S.Giustina di Rimini (Rn)

**4° PROVA di SELEZIONE  
 PROVINCIALE  
 AL CAMPIONATO ITALIANO 2016/2017  
 Per la classifica "3° Categoria Singolo"**

**PROGRAMMA della MANIFESTAZIONE**

**GIORNATA di GARA**

|           |                                   |
|-----------|-----------------------------------|
| - Lunedì  | 06 - 03 - 17 - 20,30 - due gironi |
| - Giovedì | 09 - 03 - 17 - 20,30 - due gironi |

**FINALI al Bar S.Margherita  
 Lunedì 13/03/2017 ore 20,30**

**Norme di partecipazione**

- Le Isrizioni entro Domenica 05/03/2017
- ALUIGI Roberto - cell. 339.7296750
- Via e-mail [enricorosa@gruppodiba.it](mailto:enricorosa@gruppodiba.it)
- Obbligo divisa Nazionale sin dalla 1ª partita
- Vige regolamento F.I.Bi.S. 2016/2017
- Agli atleti - Informarsi sull'orario di gioco
- Punteggio classifica SELEZIONE 13 punti
- Iscrizione 25 punti a partita vinta fino a fine gara, ai vincitori di eventuali partite di spareggio riceveranno 25 punti
- Quota Iscrizione € 20,00 - Partite punti 80
- Riservata giocatori Provincia di Rimini / RSM

**Comitato di Macerata**  
 C.S.B. Bar La Pineta Biliardi  
 Via Montenero, 4 Civitanova Marche (Macerata)

**19° Memorial  
 "Fernando PEZZOLA"  
 Gara Singola Open3° categ. separati**

**PROGRAMMA della MANIFESTAZIONE**

**GIORNATA di GARA ora Misti - 3°**

|             |                        |       |
|-------------|------------------------|-------|
| - Lunedì    | 06 - 03 - 17 ore 20,30 | 1 - 1 |
| - Martedì   | 07 - 03 - 17 ore 20,30 | 2 - - |
| - Mercoledì | 08 - 03 - 17 ore 20,30 | 1 - 1 |
| - Giovedì   | 09 - 03 - 17 ore 20,30 | 2 - - |
| - Sabato    | 11 - 03 - 17 ore 14,30 | 1 - 1 |
| - Sabato    | 11 - 03 - 17 ore 20,30 | 1 - 1 |
| - Domenica  | 12 - 03 - 17 ore 09,30 | 1 - 1 |
| - Domenica  | 12 - 03 - 17 ore 20,30 | 1 - 1 |

**FINALI  
 Martedì 14/03/2017 ore 20.30**

**Norme di partecipazione**

- Partite punti 100 (misti)
- La partita ai punti 80 per i 3° categoria
- Vige il regolamento F.I.Bi.S. - 2016-2017
- **Isrizioni Dino BELLONI 349.6367169**
- Obbligo divisa Nazionale fin dalla 1ª partita
- Iscrizione, Montepremi come da tabella Fibus
- Tolleranza 15 minuti nella 1ª partita
- Sorteggio 30 minuti prima della gara
- Tutte le partite vanno giocate

**CRONISTORIA Serie "C"- 19° Giornata del 10 Febbraio 2017**

| Serie C Girone D                             |                        | Serie A Girone A                           |                         | Serie C Girone F                          |                        |
|--|------------------------|--|-------------------------|---|------------------------|
| Endas GUERRINI - SPORT Mezzano (6 - 0)       |                        | Polis.CASE NUOVE - BILIARDO PIU' (3 - 3)   |                         | Bar ASIOLI - BRANZOLINO (0 - 0)           |                        |
| s. Tabanelli F.                              | Barbieri B. 86 - 46    | s. Persichini M.                           | Antonini M. 100 - 77    | Referito Mancante                         |                        |
| s. Chirumbolo M.                             | Chiozzini M. 81 - 66   | s. Boldrini A.                             | Fabiani A. 66 - 100     | Bar CAPOCOLLE - PRESIDENT Park (4 - 2)    |                        |
| s. Foschi M.                                 | Tedaldi L. 88 - 59     | s. Alunni N.                               | Angelotti M. 100 - 80   | s. Angelicchio R.                         | Valbonesi V. 37 - 84   |
| s. Guariento S.                              | Olivieri L. 88 - 20    | s. Scorpioni D.                            | leva M. 64 - 103        | s. Rossi M.                               | Balzani R. 80 - 76     |
| c. Ghirardini L.                             | Costa M. 76 - 66       | c. Salò L.                                 | Bordon G. 82 - 68       | s. Evangelisti M.                         | Boschi D. 0 - 80       |
| Mazzotti G.                                  | Morigi D.              | s. Alunni G.                               | Palazzoni A.            | s. Sanzani E.                             | Petronici L. 80 - 4    |
| c. Dragoni B.                                | Berardi W. 72 - 41     | c. Basileo G.                              | Belli G. 73 - 80        | c. Strada F.                              | Romagnoli P. 70 - 34   |
| Casadei B.                                   | Bertazzini S.          | s. Mamusa A.M.                             | Castellani O.           | s. Angelini A.                            | Liverani R. 70 - 16    |
| RIPOSO - Bar ASIRELLI (0 - 0)                |                        | PERUGINO'SBAR - Bar COSMOPOLITAN (2 - 4)   |                         | Bar CAPOCOLLE - PRESIDENT Park (4 - 2)    |                        |
| Bar SANT'ALBERTO - Bar SO.NI. s.stef (2 - 4) |                        |  |                         | s. Angelicchio R.                         | Valbonesi V. 37 - 84   |
| s. Amadori A.                                | Galassi D. 68 - 82     | s. Vitali S.                               | Carpisassi G. 96 - 102  | s. Rossi M.                               | Balzani R. 80 - 76     |
| s. Alberi C.                                 | Rosetti M. 40 - 81     | s. Pietrella A.                            | Mazzocanti E. 97 - 101  | s. Evangelisti M.                         | Boschi D. 0 - 80       |
| s. Flamini S.                                | Menghi E. 80 - 78      | s. Parretta M.                             | De Luca A. 100 - 0      | s. Sanzani E.                             | Petronici L. 80 - 4    |
| s. Bruschi A.                                | Casalevetro V. 81 - 50 | s. Liguori G.                              | Locchi M. 82 - 106      | c. Strada F.                              | Romagnoli P. 70 - 34   |
| c. Ranieri G.                                | Prati D. 61 - 70       | c. Migliarini G.                           | Angeli F. 62 - 81       | s. Angelini A.                            | Liverani R. 70 - 16    |
| Fiamini M.                                   | Cappelli D.            | s. Guidi C.                                | Pangrilli L.            | c. Casadei E.                             | Zoli S. 70 - 16        |
| c. Mazzotti D.                               | Zanfini L. 49 - 71     | c. Pennicchi M.                            | Sbrenna P. 81 - 68      | s. Sanzani A.                             | Vuocolo V.             |
| Masini L.                                    | Strochi G.             | s. Zappacenera P.                          | Laurenti L.             | Circolo MAZZINI - SETTECROCIARI (2 - 4)   |                        |
| Bar EUROPA - ArciMANDRIOLE (3 - 3)           |                        | Bar IL BIRILLO - AFTER HOURS (3 - 3)       |                         | s. Campri A.                              | Nuti M. 73 - 89        |
| s. Straforini L.                             | Mazzoni L. 82 - 49     | s. Schiaroli R.                            | Servetini L. 94 - 103   | s. Turrini P.                             | Facciani E. 74 - 83    |
| s. Fornasari G.                              | Patella C. 36 - 85     | s. Tosi P.                                 | Pancotti E. 105 - 48    | s. Righini L.                             | Altini I. 74 - 80      |
| s. Barberi G.                                | Mazzanti M. 80 - 78    | s. Trampolini M.                           | Munzi D. 100 - 52       | s. Lazzari N.                             | Severi E. 90 - 70      |
| s. Forgnani L.                               | Biondelli S. 63 - 80   | s. Spito B.                                | Paolucci C. 88 - 100    | c. Montanari M.                           | Boschi G. 49 - 70      |
| c. Foschini G.                               | Alberi G. 37 - 70      | c. Peccia R.                               | Cecarini W. 45 - 86     | s. Ravaoli G.                             | Barducci L.            |
| Senzani C.                                   | Rossi E.               | s. Torroni F.                              | Federici A.             | c. Calisesi F.                            | Altini A. 76 - 63      |
| c. Barucci E.                                | Rossi G. 70 - 53       | c. Calle V.                                | Pintori S. 84 - 65      | s. Rutili T.                              | Del Vecchio S.         |
| Orioli B.                                    | Carli S.               | s. Baccianella M.                          | Soccolini A.            | BUSSECCCHIO - ArciPESCACCIA (6 - 0)       |                        |
| CIRCOLO SPORT - Bar EUROPA (1 - 5)           |                        | Bar MILLEFIORI - PIEGARO Bocchette (4 - 2) |                         | s. Lo Russo R.                            | Zanelli G. 80 - 22     |
| s. Folcaldi L.                               | Melandri M. 50 - 81    | s. Ballini S.                              | Scargiali M. 100 - 94   | s. Aloisi L.                              | Barzanti A. 81 - 32    |
| s. Montanari M.                              | Uncini G. 84 - 15      | s. Cavazzi N.                              | Antolini G. 44 - 105    | s. Bagnoli L.                             | Mariotti L. 86 - 38    |
| s. Bertini G.                                | Sime' D. 37 - 88       | s. Renoni M.                               | Vergari G. 101 - 82     | s. Ferrini G.                             | Donati O. 88 - 12      |
| s. Parini B.                                 | Ruscelli G. 37 - 88    | s. Billi R.                                | Vitiello M. 100 - 49    | c. Scarpì E.                              | Fantini G. 72 - 67     |
| c. Ciani C.                                  | Santomieri T. 44 - 74  | c. Franchi S.                              | Torriani M. 69 - 82     | s. Collina A.                             | Ravaoli W.             |
| Mazzotti A.                                  | Garavini L.            | s. Massetti M.                             | Costa F.                | c. Castellini F.                          | Di Giorgio C. 70 - 55  |
| c. Parini G.                                 | Formenti E. 64 - 77    | c. Gentili A.                              | Rosatini R. 90 - 67     | Sirotti V.                                | Sansovini D.           |
| Bandini A.                                   | Servadei A.            | Barzotti E.                                | Bertoldo E.             | Bar ASIOLI - BUSSECCCHIO (1 - 5)          |                        |
| Bar FRATTI - Bar ASIRELLI (4 - 2)            |                        | Bar LA PIROGA - Bar KIWI (2 - 4)           |                         | s. Boccali F.                             | Schiumarini S. 62 - 81 |
| s. Capellini M.                              | Montanari M. 80 - 74   | s. Gori G.                                 | Bernasconi M. 103 - 92  | s. Comandini I.                           | Tisselli A. 34 - 80    |
| s. Brighi R.                                 | Folli F. 59 - 80       | s. Ciucciomini G.                          | Cantagalli A. 63 - 107  | s. Gianini R.                             | Cantoni F. 65 - 82     |
| s. Cedrini M.                                | Cristofori R. 80 - 60  | s. Coraggi M.                              | Baldacchini M. 81 - 101 | s. Bandini W.                             | Salghini S. 89 - 53    |
| s. Menghi C.                                 | Augelli P. 79 - 80     | s. Maccioni J.                             | Apicella U. 46 - 100    | c. Comandini P.                           | Rossi G. 41 - 72       |
| c. Casali A.                                 | Patuelli F. 70 - 56    | c. Neri R.                                 | Gabrielli F. 37 - 84    | s. Mavica E.                              | Paganelli M.           |
| Novelli G.                                   | Valenti A.             | s. Ramazzotti E.                           | Cecchini A.             | c. Mengacini A.                           | Ortali S. 34 - 80      |
| c. Giuliani G.                               | Olivucci M. 70 - 54    | c. Pettinelli F.                           | Lazzerini L. 80 - 35    | Di Iorio A.                               | Delgli I.              |
| Tambini G.                                   | Tambini G.             | Grigioni A.                                | Brustenga G.            | PRESIDENT Park - BUSSECCCHIO (2 - 4)      |                        |
| Bar LIBERIO - BBZOVillanova (4 - 2)          |                        |  |                         | s. Marzocchi G.                           | Serra M. 59 - 85       |
| s. Bonora M.                                 | Minghetti D. 80 - 79   |  |                         | s. Boschi A.                              | Brunelli E. 68 - 89    |
| s. Biondi M.                                 | Gambi E. 82 - 32       |  |                         | s. Suprani A.                             | Panterini G. 80 - 66   |
| s. Rocchi L.                                 | Cavallini S. 81 - 49   |  |                         | s. Berti C.                               | Nardi A. 78 - 88       |
| s. Gazzoni M.                                | Franchetti M. 35 - 89  |  |                         | c. Bazzocchi A.                           | Ruffili S. 74 - 30     |
| c. Branchetti L.                             | Cattani D. 73 - 63     |  |                         | Rossi M.                                  | Cortes A.              |
| Zamagna A.                                   | Zolli D.               |  |                         | c. Bartolini E.                           | Minoccheri G. 63 - 75  |
| c. Casali A.                                 | Chiariini I. 66 - 71   |  |                         | Zoli A.                                   | Lombini S.             |
| Lucchi M.                                    | Ramilli S.             |  |                         | TAVERNA VERDE - KEKAFFE' Selbagn. (5 - 1) |                        |
|  |                        |  |                         | s. Mordenti G.                            | Mazzotti G. 80 - 0     |
|  |                        |  |                         | s. Collina C.                             | Castellucci M. 81 - 52 |
|  |                        |  |                         | s. Bernardini C.                          | Maltoni A. 88 - 78     |
|  |                        |  |                         | s. Mengozzi G.                            | Cedioli M. 53 - 81     |
|  |                        |  |                         | c. Solfrini C.                            | Cedioli C. 81 - 61     |
|  |                        |  |                         | Coppola G.                                | Matteini I.            |
|  |                        |  |                         | c. Tartagni P.                            | Ricci E. 72 - 49       |
|  |                        |  |                         | Poloni S.                                 | Guizzardi G.           |



**VIA DELL'INDUSTRIA 7/9  
 47843 MISANO ADRIATICO (RN)  
 TEL. 0541.605999  
 FAX 0541.697641  
 INFO@GELOSERVICESAS.IT**







Via Vecciano, 10 - 47853 - Vecciano di Coriano, Rimini (RN)  
 Tel. 0541-657407 / 0541-650057  
 Fax 0541-657532  
[www.millenniumelettronica.com](http://www.millenniumelettronica.com)

## CRONISTORIA Serie "C"- 19° Giornata del 10 Febbraio 2017

### Serie C Gironi G

**ANGELOPODGORA -Bar PINARELLA (4-2)**

|                 |               |         |
|-----------------|---------------|---------|
| s. Turci A.     | Semprini L.   | 67 - 83 |
| s. Masini M.    | De Lorenza D. | 38 - 84 |
| s. Valli R.     | Cicognani G.  | 86 - 79 |
| s. Rinaldini M. | Caminati M.   | 81 - 54 |
| c. Paganelli A. | Gobbi Q.      | 74 - 69 |
| Zaghini D.      | Gori V.       |         |
| c. Ceccarini A. | Pelliccia B.  | 75 - 67 |
| Guidi C.        | Lombardi L.   |         |

**BORGOPAGLIA -S.MARGHERITA (4-2)**

|                |               |         |
|----------------|---------------|---------|
| s. Savarna G.  | Donini P.     | 81 - 61 |
| s. Brighi M.   | Zanni F.      | 72 - 80 |
| s. Lucchi F.   | Panighelli M. | 80 - 64 |
| s. D'altri L.  | Zanoiti R.    | 48 - 86 |
| c. Francia E.  | Abbondanza R. | 73 - 23 |
| Nardi G.       | Pompli G.     |         |
| c. Pavirani P. | Lilla M.      | 70 - 53 |
| Muggeo N.      | Corradetti F. |         |

**BUSSECCIO -Bar CHRISTIAN (1-5)**

|                   |             |         |
|-------------------|-------------|---------|
| s. Franchini F.   | Padoan S.   | 82 - 49 |
| s. Scarpellini A. | Angelini J. | 79 - 81 |
| s. Morrone A.     | Tavone M.   | 54 - 80 |
| s. Celli G.       | Angelini M. | 45 - 80 |
| c. Succi R.       | Casadei G.  | 52 - 72 |
| Zanetti L.        | Minotti M.  |         |
| c. Farabegoli G.  | Riviera A.  | 49 - 74 |
| Rolli P.          | Marini A.   |         |

**CACCIATORE S.M.N. -Bar GATTOLINO (4-2)**

|                 |             |         |
|-----------------|-------------|---------|
| s. Medri M.     | Lazzari G.  | 80 - 36 |
| s. Galassi R.   | Severi G.   | 80 - 39 |
| s. Negosanti V. | Vincenzi P. | 80 - 75 |
| s. Galassi F.   | Gianessi S. | 27 - 80 |
| c. Mazzoni D.   | Rossi G.    | 51 - 70 |
| Biondi D.       | Martuzzi G. |         |
| c. Battaglia D. | Zanelli M.  | 70 - 52 |
| Visani R.       | Zignani V.  |         |

**Bar AMATI -Bar MERCEDES (4-2)**

|                  |             |         |
|------------------|-------------|---------|
| s. Palumbo G.    | Pirini D.   | 75 - 81 |
| s. Pagliarani G. | Bondi G.    | 72 - 83 |
| s. Magnani A.    | Sanzani A.  | 86 - 34 |
| s. Giorgini A.   | Savini B.   | 83 - 63 |
| c. Raggini E.    | De Paoli A. | 71 - 37 |
| Bulgarelli L.    | Semproli C. |         |
| c. Corbara L.    | Donini D.   | 70 - 41 |
| Stacchini M.     | Fagioli A.  |         |

**SPORT Gatteo -SPORT S.Vittore (0-6)**

|                   |               |         |
|-------------------|---------------|---------|
| s. Cicchetti E.   | Pastorelli F. | 53 - 80 |
| s. Smeraldi S.    | Benedetti P.  | 68 - 84 |
| s. Candoli A.     | Calisesi R.   | 71 - 80 |
| s. Cimmarucoli A. | Monti P.      | 62 - 82 |
| c. Magnani G.     | Golinucci M.  | 53 - 70 |
| Zamagni A.        | Morigi R.     |         |
| c. Biagini P.     | Cassanelli C. | 41 - 75 |
| Bruccoleri L.     | Bernabini A.  |         |

**Bar TIME OUT -Bar EUROPA Gatteo (3-3)**

|                 |               |         |
|-----------------|---------------|---------|
| s. Fattori C.   | Benvenuti G.  | 82 - 55 |
| s. Succi R.     | Zamagni C.    | 60 - 80 |
| s. Pacini P.    | Baiardi G.    | 79 - 80 |
| s. Foschi S.    | Pompli G.     | 81 - 27 |
| c. Magnani D.   | Bulbi F.      | 55 - 77 |
| Cucchi G.       | Erdelj D.     |         |
| c. Valdinoci C. | Cecchi G.     | 72 - 41 |
| Graffiedi G.    | Tortorella M. |         |

### Serie C Gironi H

**ANGELOPODGORA -Bar PINARELLA (4-2)**

|                  |             |         |
|------------------|-------------|---------|
| s. Barbieri P.   | Biondi R.   | 80 - 57 |
| s. Pronti O.     | Briganti C. | 90 - 44 |
| s. Fagrouch R.   | Neri L.     | 38 - 80 |
| s. Castellani S. | Boni O.     | 69 - 88 |
| c. Selva W.      | Muccioli D. | 71 - 53 |
| Protti G.        | Manzelli C. |         |
| c. Moro R.       | Lucchi M.   | 80 - 61 |
| Merola G.        | Zoffoli R.  |         |

**Bar CACCIATORI -S.MARGHERITA (4-2)**

|                   |               |         |
|-------------------|---------------|---------|
| s. Giulianelli G. | Salzarulo G.  | 80 - 44 |
| s. Frisoni M.     | Matricardi F. | 80 - 45 |
| s. Barbieri M.    | Innamorati M. | 58 - 80 |
| s. Giulianelli D. | Corbelli Y.   | 80 - 38 |
| c. Spada E.       | Morri M.      | 58 - 72 |
| Leonardi N.       | Mazza G.      |         |
| c. Beltrambini L. | Giorgetti R.  | 70 - 8  |
| Guagnelli R.      | Amadori A.    |         |

**Bar DA SERGIO -Bar BAIOCCHI (2-4)**

|                 |               |         |
|-----------------|---------------|---------|
| s. Gobbi G.     | Pezzi G.      | 80 - 62 |
| s. Tamburini A. | Pesaresi R.   | 62 - 81 |
| s. Fabbri M.    | Jano J.       | 36 - 85 |
| s. Villa V.     | Angelica S.   | 67 - 82 |
| c. Angelini G.  | Gennari Q.    | 51 - 71 |
| Stabellini A.   | Anselmi M.    |         |
| c. De Paoli G.  | Castellani G. | 70 - 45 |
| Franzolini L.   | Cinti P.      |         |

PERLAVERDE -ANGELOPODGORA (0-0)

### Referto Mancante

**Bar CHRISTIAN -PERLAVERDE 2 (6-0)**

|               |                |         |
|---------------|----------------|---------|
| s. Gobbi M.   | Oppioli G.     | 85 - 78 |
| s. Vaenti W.  | Gabellini M.   | 80 - 44 |
| s. Vaenti L.  | Casadei B.     | 80 - 59 |
| s. Vaenti G.  | Goglia L.      | 92 - 55 |
| c. Tosi S.    | Ciavatti N.    | 72 - 66 |
| Bassi R.      | Secchiaroli P. |         |
| c. Tosi Q.    | Benelli G.     | 72 - 66 |
| Botticelli S. | Torsani D.     |         |

**IL RITROVO PODGORA -FILON PODGORA (3-3)**

|                  |               |         |
|------------------|---------------|---------|
| s. Amidi S.      | Sartini G.    | 82 - 79 |
| s. Gattei L.     | Pompei M.     | 32 - 80 |
| s. Mazza G.      | Palazzi L.    | 66 - 80 |
| s. Vagnetti S.   | Metalli M.    | 41 - 86 |
| c. Casadei M.    | Vorabbi P.    | 75 - 62 |
| s. Zonzi L.      | Costantini J. |         |
| c. Giovagnoli I. | Casadei T.    | 74 - 36 |
| Bugli L.         | Albani M.     |         |

**Acili RIVAZZURRA -Bar CACCIATORI (4-2)**

|                  |                |         |
|------------------|----------------|---------|
| s. Balducci P.   | Ricci G.       | 84 - 22 |
| s. Filanti D.    | Ambrogiani P.  | 73 - 45 |
| s. Rosa L.       | Sampaoli M.    | 51 - 82 |
| s. Giannini D.   | Beltrambini G. | 56 - 87 |
| c. Franzolini L. | Lunedi T.      | 70 - 45 |
| Vandi D.         | Tomassini A.   |         |
| c. Metalli G.    | Fiuzzi A.      | 75 - 36 |
| Lisi C.          | Bizzocchi A.   |         |

**La Belle Epoque**  
Servizio a Domicilio - Buffet per Cerimonie  
Dolce e Salato  
**Pasticceria - Bar**  
Via Panzini, 29 - 47923 Rimini - Tel. 0541 772297  
Cell. 335 5247212 - casadeimarc@hotmial.it

**Caffè CaPilrè**  
TABACCHERIA - COLAZIONI - APERITIVI  
Via della Crotta Rossa, 168 D - Rimini  
Tel. 0541.752619 - 370.3345093  
E-mail: arjannapierio76@gmail.com



Comitato di Imola/Bologna

Centro Sportivo Culturale S.I.R.E.  
Via Fascinata 20/A -Santa Maria Codifiume (FE)

## CAMPIONATO ITALIANO 2016 -2017 "GORIZIANA a SQUADRE"

Sabato 11 Domenica 12 Marzo 2017

### PROGRAMMA della MANIFESTAZIONE

GIORNATA di GARA

|            |                                  |
|------------|----------------------------------|
| - Sabato   | 11 -03 - 17 - 14,00 / 20,00      |
| - Domenica | 12 -03 - 17 - 09,30 Prosecuzione |

## FINALI

**Domenica 12/03/2017 ore 15.00**

### Norme di partecipazione

- Le Isrizioni entro il 08/03/17 devono essere comunicate tramite il proprio Com. Prov. al sig. Agostino TOMASINI
- Tel. 0541.6012525-338.9326042
- Vigite il regolamento F.I.Bi.S. 2016/2017
- Obbligo divisa Nazionale sin dalla 1ª partita,
- Il Campionato è aperto a squadre da 5 giocatori (4 giocatori +riserva)
- No due Master Goriziana per squadra
- Si svolgeranno tre partite distinte in contem poranea (2 singoli e 1 coppia) al meglio dei tre set ai punti 400.
- Quota iscrizione € 100,00
- Le squadre devono indossare maglie identiche



Comitato di RIMINI

C.S.B. Bar S.MARGHERITA  
Via San Mauro, 40/a - Bellaria (RN)

## 4° PROVA di SELEZIONE PROVINCIALE AL CAMPIONATO ITALIANO 2016/2017 Per la classifica "2° Categoria Singolo"

### PROGRAMMA della MANIFESTAZIONE

GIORNATA di GARA

|           |                                   |
|-----------|-----------------------------------|
| - Lunedì  | 06 - 03 - 17 - 20,30 - due gironi |
| - Giovedì | 09 - 03 - 17 - 20,30 - due gironi |

## FINALI

**Lunedì 13/03/2017 ore 20,30**

### Norme di partecipazione

- Le Isrizioni entro Domenica 05/03/2017
- ALUIGI Roberto - cell. 339.7296750
- Via e-mail enricorosa@gruppodiba.it
- Obbligo divisa Nazionale sin dalla 1ª partita
- Vigite regolamento F.I.Bi.S. 2016/2017
- Agli atleti - Informarsi sull'orario di gioco
- Punteggio classifica SELEZIONE 13 punti iscrizione 25 punti a partita vinta fino a fine gara, ai vincitori di eventuali partite di spareggio riceveranno 25 punti
- Quota Iscrizione € 20,00 - Partite punti 90
- Riservata giocatori Provincia di Rimini / RSM

**DELLAROSA**  
LUBRIFICANTI  
Dal Lunedì al Venerdì: 8:30 - 12:30 / 14:30 - 18:30  
Via A. Grandi, 36 - Viserba di Rimini  
Tel. 0541.736326 - Fax 0541 737762



**Campionato  
 ITALIANO 2016/17  
 Coppie 1° categoria**

**Sabato 04 Domenica 05 Marzo 2017 -**

**PROGRAMMA della MANIFESTAZIONE**

**GIORNATA di GARA**  
 - Sabato 04-03 ore 12,30 Inizio incontri  
 - Sabato 04-03 ore 17/20,30 prosecuzione  
 - Domenica 05-03 ore 0930 prosec.incontri  
 - Domenica 05-03 ore 11,30 prosec.incontri

**FINALI  
 Domenica 05/03/2017 ore 14.00**

**Norme di partecipazione**  
 - Le Isrizioni entro il 28/02/2017  
 - Le Isrizioni dovranno pervenire tramite i  
 Comitati di appartenenza al Comitato  
 Provinciale di Ravenna 0544.423774  
 - Vigé il regolamento F.I.Bi.S - 2016-2017  
 - Obbligo divisa Nazionale sin dalla 1ª partita.  
 - Partite ai punti 80.  
 - Le coppie devono usare maglie uguali, e  
 possono essere formata da comitato diverso  
 - Non possono giocare due Master assieme

**Campionato  
 PROVINCIALE 2016/17  
 Singolo (3° categoria)**

**PROGRAMMA della MANIFESTAZIONE**

**GIORNATA di GARA**  
 - Martedì 28-02-2017 ore 20,15 (2g)  
 - Mercoledì 01-03-2017 ore 20,15 (2g)  
 - Giovedì 02-03-2017 ore 20,15 (2g)  
 - Lunedì 06-03-2017 ore 20,15 (2g)

**FINALI  
 Sabato 11/03/2017 ore 20.30**

**Norme di partecipazione**  
 - Le Isrizioni entro due giorni prima  
 inizio gara - Unicamente al sig.  
 Cimatti Bruno 335.6511766  
 - Vigé il regolamento F.I.Bi.S - 2016-2017  
 - Obbligo divisa Nazionale sin dalla 1ª partita.  
 - Riservato ai giocatori della Prov. di Ravenna  
 - Direzione di gara: Settore arbitrale di Ravenna  
 - Partite ai punti 80.  
 - Possono partecipare gli atleti in regola con il  
 tesseramento 2016/2017



**TECNOLOGIA  
 & INNOVAZIONE**  
 per FIDELIZZARE i clienti

www.shoppingplus.it | info@shoppingplus.it | Tel. 0547 613432

**ATP**  
 Centro Prove

**CENTRO PROVE A.T.P.**  
 Di Spinelli Paolo e Marco & C. sas  
 Via R. Mattioli 19 - 47522 Cesena (FC)

Collaudi e rinnovi ATP  
 Collaudi e consulenza ADR  
 Rinnovi Triennali Cisterne  
 Corsi rilascio C.F.P. ADR  
 Formazione sicurezza sul lavoro  
 Agenzia Pratiche Auto

Tel. 0547 318988  
 Fax 0547 318988  
 Mail lspinelli@libero.it



Ristorante • Piadineria • Pizzeria • Music bar  
 Info 333 3710907



**NG BILIARDI**

**www.ngbiliardi.it**

Via Molino Rosso 10 - Imola - Tel. 0542/643649

## RENDIMENTO della Serie "B" Campionato ROMAGNOLO

### Classifica serie B girone A

| <i>Singoli</i>        |                        | <i>Coppia</i>        |   |
|-----------------------|------------------------|----------------------|---|
| 1° SABBATANIJanez     | 14 (16) Bar Il punto   | 1° TURRINI Daniele   | RENSI Andrea 14 (16) Bar Il punto         |
| 2° DILIBERTO Vincenzo | 12 (16) Molinella      | 2° ZANELLI Paolo     | BACCISAURO 12 (15) Manuel Cafe' b         |
| 3° GALASSI Marco      | 11 (16) Manuel Cafe' b | 3° GALASSI Luca      | MONTI Mauro 12 (16) Manuel Cafe' b        |
| 4° PORCELLINI Jader   | 11 (16) C.s.pietro Ter | 4° GARDENGHI Giorgio | TRERE' Andrea 11 (16) Manuel Cafe' b      |
| 5° ZACCARINI Matteo   | 11 (15) C.s.pietro Ter | 5° IANELLI Maurizio  | CASTELLARI Claudio 11 (15) C.s.pietro T.( |
| 6° GARDENGHI Luca     | 11 (14) Manuel Cafe' b | 6° BUTTAZZI Roberto  | RINALDI Pierpaolo 9 (15) C.s.pietro Ter   |

### Classifica serie B girone B

| <i>Singoli</i>       |                       | <i>Coppia</i>          |  |
|----------------------|-----------------------|------------------------|--|
| 1° MENGOZZI Fabrizio | 16 (19) Sant'alberto  | 1° LORETI Ivan         | MAROZZI Vittorio 16 (19) Art's(I)lav       |
| 2° MEDRID Domenico   | 15 (19) Ca'Del vento  | 2° RICCI Valentino     | MASIRONI Mario 14 (19) Bar San lorenz      |
| 3° PETRELLI Eugenio  | 13 (19) Circolo Sport | 3° LOMBINI Davide      | BERNABINI Massimo 12 (18) Circolo Sport    |
| 4° RAGGI Roberto     | 13 (17) Boccamasse    | 4° CAPPELLI Maurizio   | BALDINOTTI Davide 12 (17) Bar Europa (1)   |
| 5° FENATI Ferdinando | 13 (19) Ca'Del vento  | 5° BARBIERI Ferdinando | BALDONI Franco 11 (19) Bar Europa (2)      |
| 6° VALERIANI Pietro  | 13 (19) Bar Asireli ( | 6° UTILI Gabriele      | MISEROCCHI Gabriele 11 (15) Btzo Villanova |

### Classifica serie B girone C

| <i>Singoli</i>      |                        | <i>Coppia</i>          |   |
|---------------------|------------------------|------------------------|---|
| 1° RICCI Giovanni   | 16 (18) Bar Durazzanin | 1° TITTOZZI Cristiano  | STAGNANI Stefano 13 (16) Taverna Verde    |
| 2° CASADEI Marco    | 14 (18) Bar Asidi      | 2° VALBONESI Gianni    | BETTI Luciano 11 (18) President Park      |
| 3° BONVINI Mauro    | 13 (18) Bar Bianzolino | 3° TAGLIAFERRI Stefano | PAOLINI Alberto 11 (17) Taverna Verde     |
| 4° BANDINI Domenico | 13 (17) Bar Asireli (  | 4° ALBICINI Massimo    | VASUMI Vanni 11 (16) Bar Asidi            |
| 5° BERTI Stefano    | 12 (18) President Park | 5° BRIGANTINI Massimo  | COMANDINI Bruno 9 (17) President Park     |
| 6° MASOTTI Mauro    | 12 (18) Bar Asidi      | 6° BRESCIANI Luca      | MORETTI Bentivoglio 9 (16) President Park |

### Classifica serie B girone D

| <i>Singoli</i>       |                         | <i>Coppia</i>     |  |
|----------------------|-------------------------|-------------------|--|
| 1° UGOLINI Renzo     | 14 (18) Birillo(1)s.    | 1° ROSSI Piero    | PARENTELLI Nadir 13 (18) Bar Gattolino     |
| 2° RINALDINI Massimo | 12 (17) Borgo Paglia    | 2° GENNARIBERTO   | VINCENZI Manuel 12 (17) Sport Gatteo       |
| 3° LOLLI Eric        | 12 (18) Taverna Verde   | 3° LEONI Piero    | GIOVANARDINI Mirko 10 (16) Circolo Mazzini |
| 4° SIBONI Massimo    | 11 (17) Circolo Mazzini | 4° ROMUALDI Luigi | PATERNAMAICOL 8 (17) Kekaffe' Selba        |
| 5° FERRINI Massimo   | 11 (15) Taverna Verde   | 5° ROSSI Massimo  | ZIGNANI Claudio 7 (13) Bar Liberio (2)     |
| 6° CAMINATI Cristian | 11 (18) Kekaffe' Selba  | 6° BENNI Manuel   | DILISA Matteo 7 (14) Birillo(2)s.          |

### Classifica serie B girone E

| <i>Singoli</i>         |                       | <i>Coppia</i>        |   |
|------------------------|-----------------------|----------------------|---|
| 1° MONDAINI Massimo    | 14 (17) Bar Latino    | 1° CUPOLI Liviano    | SPINOZZI Angelo 12 (18) Bar Gigi (2)      |
| 2° CONTI Franco        | 13 (17) Perla Verde(1 | 2° MAZZOTTI Bruno    | MAZZOTTI Claudio 10 (17) Bar Baiocchi     |
| 3° ZOFFOLIA Andrea     | 13 (17) Bar Pirarella | 3° VANNUCCI Giuseppe | MOROTTI Mikhail 10 (14) C.delle Rose      |
| 4° DE ANTONIS Giuseppe | 13 (16) C.delle Rose  | 4° MUSSONILUCA       | PENNACCHINI Nicolas 8 (9) Bar Da sergio   |
| 5° IZZOLINO Arcangelo  | 13 (18) Bar Gigi (2)  | 5° MONTANARI Valerio | BERNARDINI Stefano 8 (15) Bar Liberio (1) |
| 6° ZANOTTI Efrem       | 12 (17) S.margherita  | 6° PACINIE ENZO      | D'ERCOLI Giovanni 7 (14) Perla Verde(2)   |



Via Veccliano, 10 - 47853 - Veccliano di Coriano, Rimini (RN)  
Tel. 0541-657407 / 0541-650057  
Fax 0541-657532  
www.millenniumelettronica.com

 ShoppingPlus



TECNOLOGIA  
& INNOVAZIONE  
per FIDELIZZARE i clienti

www.shoppingplus.it | info@shoppingplus.it | Tel. 0547 613432

**ATP**  
Centro Prove

**CENTRO PROVE A.T.P.**  
Di Spinelli Paolo e Marco & C. sas  
Via R. Mattioli 19 - 47522 Cesena (FC)

Collaudi e rinnovi ATP  
Collaudi e consulenza ADR  
Rinnovi Triennali Cisterne  
Corsi rilascio C.F.P. ADR  
Formazione sicurezza sul lavoro  
Agenzia Pratiche Auto

Tel. 0547 318988  
Fax 0547 318988  
Mail ispinelli@libero.it

**TABACCHERIA**  
di Pari Omar  
*Ricevitoria*  
**CARTOLERIA**  
**GIOCO DEL LOTTO**  
**ARTICOLI DA REGALO**  
**SUPERENALOTTO**

Tel. e Fax 0541 23711 - Via Castelfidardo, 31 - 47900 Rimini



### Comitato di Macerata

C.S.B. MONTELUPONE

Via Enrico Fermi, 4/A (c/o Ristorante Moretti-MONTELUPONE (MC))



### Comitato di FORLI/CESENA

C.S.B. Bar TAVERNA VERDE

Via Somalia, 2 - Forlì (FC) - tel. 347.4536220

## 2° Trofeo "Città di MONTELUPONE" Individuale Open 3° Categoria separati

### PROGRAMMA della MANIFESTAZIONE

| GIORNATA di GARA | ora                  | misti - 3° |
|------------------|----------------------|------------|
| - Lunedì         | 20-02-17 ore 20,30   | 1 - -      |
| - Martedì        | 21-02-17 ore 20,30   | 1 - -      |
| - Mercoledì      | 22-02-17 ore 20,30   | - - 1      |
| - Giovedì        | 23-02-17 ore 20,30   | 1 - -      |
| - Sabato         | 25-02-17 14,30/17,30 | 1 - 1      |
| - Sabato         | 25-02-17 ore 20,30   | 1 - -      |
| - Domenica       | 26-02-17 10,00/14,30 | 2 - -      |
| - Domenica       | 26-02-17 10,00/14,30 | 2 - -      |

### FINALI

**Martedì 28/02/2017 ore 20.00**

### Norme di partecipazione

- La partita terminerà ai punti 100 per i Misti
- La partita terminerà ai punti 80 per i 3° cat.
- Vigè il regolamento F.I.Bi.S - 2016/2017
- **Iscrizioni Simone RINALDI. 339/6550555**
- Obbligo divisa Nazionale fin dalla 1ª partita
- Iscrizione e premiazione da tabella F.I.Bi.S.
- Tolleranza di gioco 15 minuti
- Tutte le partite devono essere giocate

## Trofeo CAPPELLETTI

Specialità "Goriziana" due set ai punti 400

### PROGRAMMA della MANIFESTAZIONE

| GIORNATA di GARA | ora                  |
|------------------|----------------------|
| - Lunedì         | 27-02-2017 ore 20,30 |
| - Mercoledì      | 01-03-2017 ore 20,30 |
| - Giovedì        | 02-03-2017 ore 20,30 |
| - Sabato         | 04-03-2017 ore 14,30 |

### FINALI

**Sabato 04/03/2017 ore 20.30**

### Norme di partecipazione

- Iscrizioni:
- Giuseppe DE SIMONE cell.366.2427027
- Angelo CORBETTA cell. 393.1217435
- E-mail - naldi.luciano@alice.it
- Entro Domenica 26 Febbraio 2017
- La partita al meglio dei 3 Set ai punti 400.
- Si gioca su 6 Biliardi Internazionali
- Vigè il regolamento F.I.Bi.S - 2016-2017
- Organizzazione Comit.Prov.Forlì/Cesena
- Obbligo divisa Nazionale
- Direzione gara: Germano SCARZANI

## RENDIMENTO della Serie "C" Campionato ROMAGNOLO

### Classifica serie C girone A

| Singoli             |                        | Coppia                   |  |
|---------------------|------------------------|--------------------------|--|
| 1° SGARGI Daniele   | 12 (13) Circol Sire    | 1° BELTRAME Fausto       | GALLETTI Stefano 11 (14) Bar Molinella |
| 2° FURLAN Angelo    | 12 (16) Bar Molinella  | 2° BALLESTRAZZI Patrizia | VEZZALI Franco 6 (14) Lucky Bar        |
| 3° MANSERVIGI Luigi | 11 (15) Circol Sire    | 3° PARMA Fabio           | MANNINO Piero 6 (11) Bar Cristal (1)   |
| 4° GARUTTI Michele  | 11 (14) Bar Molinella  | 4° BONZI Gianni          | CAPATTI Emanuele 6 (9) Arci Benassi (  |
| 5° BIAGINI Massimo  | 10 (15) Lucky Bar      | 5° BOTTONI Maurizio      | FRATTI Davide 6 (6) Bar Molinella      |
| 6° MORELLI Marco    | 10 (12) Arci Benassi ( | 6° GOVONI Mauro          | MONTI Filippo 6 (12) Bar Molinella     |

### Classifica serie C girone B

| Singoli                |                        | Coppia             |  |
|------------------------|------------------------|--------------------|--|
| 1° GABRIELLI Stefano   | 13 (16) Arci Benassi ( | 1° SENESE Vincenzo | SETTEMBRINI G.carb 13 (16) Sasso Morelli |
| 2° BALLADELLI Cristian | 12 (16) Sasso Morelli  | 2° GARDI Paride    | TAMPIERI Mauro 10 (11) Bar Campanella    |
| 3° CUPPINI Andrea      | 12 (14) Bar Leon d'oro | 3° MONDINI Giorgio | GUARDIGLI Marco 8 (16) Sasso Morelli     |
| 4° SABBIONI Vanes      | 11 (15) Manuel Cafe' b | 4° SCALA Lorenzo   | PARMA Onelio 7 (7) Arci Benassi (        |
| 5° BARTOLINI Bruno     | 11 (15) Manuel Cafe' b | 5° SPADAErmanno    | TINTI Tiziano 7 (14) Bar Pontesanto      |
| 6° SUCCI Stefano       | 11 (15) Arci Benassi ( | 6° GASPARRI Ivan   | MONTRONI Franco 7 (12) Manuel Cafe' b    |

### Classifica serie C girone C

| Singoli             |                        | Coppia               |   |
|---------------------|------------------------|----------------------|---|
| 1° FONTANA Andrea   | 12 (15) Bar Da brega ( | 1° POGGIOLI Cristian | POZZI Domenico 13 (14) Bar Da brega (   |
| 2° LANDI Giuseppe   | 12 (14) Bar Da brega ( | 2° MORONI Mauro      | CASTAGNINI Angelo 10 (14) C.s.pietro T. |
| 3° MORINI Gianluigi | 11 (16) Sasso Morelli  | 3° PIRAZZOLI Franco  | BARACCANI Paolo 9 (13) Manuel Cafe' b   |
| 4° ZOTTI Mauro      | 11 (15) Bar Da brega ( | 4° CASINI Giovanni   | GALASSI Luca 9 (13) Sasso Morelli       |
| 5° DILEMA Rino      | 11 (15) C.s.pietro T.  | 5° MONTUSCHI Paolo   | BACCI Stefano 9 (13) Manuel Cafe' b     |
| 6° MOLINARI Simone  | 11 (15) C.s.pietro T.  | 6° RENZI Angelo      | GALASSI Marino 7 (11) Bar Il punto      |

### Classifica serie C girone D

| Singoli               |                        | Coppia                |                                       |
|-----------------------|------------------------|-----------------------|---------------------------------------|
| 1° ROCCHI Luca        | 14 (17) Bar Liberio    | 1° CAMPORESI Nelb     | FILIPPONI Luca 14 (16) Bar Asirelli ( |
| 2° CHIRUMBOLO Massimo | 14 (17) Endas Guerrini | 2° VALENTI Alessandro | PATULLI Fabio 11 (17) Bar Asirelli (  |
| 3° FOLLI Fabrizio     | 14 (17) Bar Asirelli ( | 3° BARUCCIEvezio      | ORIOLI Bruno 10 (12) Bar Europa (1)   |
| 4° RUSSO Nicola       | 14 (17) Bar Asirelli ( | 4° CAPPELLI Davide    | PRATI Denis 9 (14) Bar So.ni.s.s      |
| 5° FLAMINI Stefano    | 13 (17) Bar Sar'alber  | 5° NOVELLI Giulio     | CASALI Alessandro 8 (8) Bar Frati     |
| 6° GUARENTO Sante     | 13 (17) Endas Guerrini | 6° ZANFINI Loris      | STROCCHI Gianni 7 (11) Bar So.ni.s.s  |

**PERLA VERDE**  
di Valentini G. & Quieti S.  
SALA BILIARDO - BAR - COLAZIONI - APERITIVI

Via Ruffini, 12 (angolo Piazza Unità)  
RICCIONE paese - Tel. 0541.60.00.05

**FARMACIA ARRIGONI**  
del Dott. Alessandro Broccoli e C. sas

Via Coletti, 186 - 47921 Rimini (RN)  
Tel. e Fax 0541 50202

## RENDIMENTO della Serie "C" Campionato ROMAGNOLO

### Classifica serie C girone E

| Singoli                |                        | Coppia               |                      |
|------------------------|------------------------|----------------------|----------------------|
| 1° RONTINI Giuliano bt | 16 (19) Borgo Tuliero  | 1° BARONISauro       | TELLARINI Luca       |
| 2° ANCARANIRoberto     | 16 (19) Arti's 1 lavez | 2° REMIGIOscar       | ZAMA Francesco       |
| 3° MEZZANI Sandro      | 15 (19) Bocc.massese   | 3° PATUELLI Andrea   | FIorentini Vittorio  |
| 4° FALCINI Piero       | 14 (18) Nuova Europa   | 4° SANGIORGI Valco   | TAVANTI Gianluca     |
| 5° BOMBARDINI Flavio   | 14 (18) Nuova Europa   | 5° PERFETTI Floriano | D'ALESSANDRO Antonio |
| 6° TOSCHI Fabrizio     | 14 (19) Arti's 1 lavez | 6° MINELLI Mario     | ZANELLI Marco        |

### Classifica serie C girone F

| Singoli                |                        | Coppia                  |                 |
|------------------------|------------------------|-------------------------|-----------------|
| 1° FERRINI Giovanni    | 17 (19) Bussecchio(1)  | 1° CALISESI Franco      | RUTELLI Terzo   |
| 2° BOSCHI Dino         | 16 (19) President Park | 2° RAVAIOLI Giampiero   | MONTANARI Mauro |
| 3° ALOISI Luciano      | 16 (19) Bussecchio(1)  | 3° CIMATTI Sergio       | MAZZONI Andrea  |
| 4° SANZANI Enrico      | 15 (19) Bar Capocolle  | 4° CASADEI Emanuele     | SANZANI Andrea  |
| 5° BIONDI Carlo        | 15 (18) Bar Asidi(2)   | 5° CASTELLINI Francesco | SIROTTI Vanni   |
| 6° TISSELLI Alessandro | 14 (19) Bussecchio(3)  | 6° SCARPI Elvio         | FERRINI Primo   |

### Classifica serie C girone G

| Singoli             |                        | Coppia               |                  |
|---------------------|------------------------|----------------------|------------------|
| 1° FOSCHI Stefano   | 17 (19) Bar Time out   | 1° GOBBI Quinto      | GORI Vidmer      |
| 2° SEMPRINI Luciano | 17 (19) Bar Pirarella  | 2° ERDELI Denis      | BULFI Filippo    |
| 3° MAGNANI Aurelio  | 14 (19) Bar Amati      | 3° BULGARELLI Loris  | RAGGINI Edgardo  |
| 4° BENEDETTI Paride | 14 (18) Sport S.vittor | 4° GUIDI Comado      | CECCARINI Andrea |
| 5° ANGELINI Mirko   | 13 (19) Bar Christian  | 5° ZANELLI Marinella | ZIGNAN Vasco     |
| 6° ZANOTTI Renzo    | 13 (18) S.margherita   | 6° CUCCI Gianni      | MAGNANI Denis    |

### Classifica serie C girone H

| Singoli                  |                        | Coppia              |                  |
|--------------------------|------------------------|---------------------|------------------|
| 1° GIULIANELLI Domenico  | 17 (19) Bar Cacciatori | 1° MORO Roberto     | MEROLA Giancarlo |
| 2° VAENTILorenzo         | 16 (19) Bar Christian  | 2° CASADEI Mario    | ZONZINI Luca     |
| 3° BONI Oscar            | 15 (19) Bar Pirarella  | 3° GIOVAGNOLI Ivan  | BUGLI Luigi      |
| 4° GIULIANELLI Giancarlo | 15 (19) Bar Cacciatori | 4° PROTTI Giorgio   | SELVA William    |
| 5° VAENTI William        | 14 (19) Bar Christian  | 5° TOSI Sandro      | BASSIROBERTO     |
| 6° ZAGHINI Renzo         | 14 (17) Angelo Podgora | 6° SANTINI Maurizio | ANGELINI Giorgio |



Comitato di RAVENNA

C.S.B. Bar BORGO TULIERO

Via Tombarelle, 91 - Borgo Tuliero (Ra)

**1° Trofeo**  
**C.S.B. BORGO TULIERO**  
Interprovinciale "Goriziana" Singola

PROGRAMMA della MANIFESTAZIONE

| GIORNATA di GARA |                          |
|------------------|--------------------------|
| - Lunedì         | 20-02-17 ore 20,30 2 gir |
| - Mercoledì      | 22-02-17 ore 20,30 2 gir |
| - Giovedì        | 23-02-17 ore 20,30 2 gir |
| - Sabato         | 25-02-17 ore 20,30 2 gir |

**FINALI**  
**Lunedì 27/02/2017 ore 20,30**

Norme di partecipazione

- Isriz. Bruno CIMATTI cell. 335.6511766
- Entro sabato 18 febbraio 2017
- La partita al meglio dei 3 Set ai punti 400.
- Vige il regolamento F.I.Bi.S - 2016/2017
- Autorizzazione Comitato Provinciale (Ra)
- Obbligo divisa Nazionale
- I giocatori tenuti ad informarsi orario di gioco
- Direttore di gara: CSB Borgo Tuliero
- Montepremi come da tabella F.I.Bi.S.



Comitato di ANCONA

CSB LA TORRE Montignano

Via G. Garibaldi, 134 - Montignano (AN)

**7° Trofeo**  
**"LA TORRE"**  
Interregionale Singola Open 3° separati  
PROGRAMMA della MANIFESTAZIONE

| GIORNATA di GARA ora mista - 3° |                          |
|---------------------------------|--------------------------|
| - Lunedì                        | 20-02-17 ore 20,30 - - 1 |
| - Martedì                       | 21-02-17 ore 20,30 1 - - |
| - Mercoledì                     | 22-02-17 ore 20,30 1 - - |
| - Giovedì                       | 23-02-17 ore 20,30 - - 1 |
| - Sabato                        | 25-02-17 ore 17,00 - - 1 |
| - Sabato                        | 25-02-17 ore 20,30 1 - - |
| - Domenica                      | 26-02-17 ore 10,00 - - 1 |
| - Domenica                      | 26-02-17 ore 17,00 1 - - |

**FINALI**  
**Lunedì 27/02/2017 ore 20,30**

Norme di partecipazione

- Partite punti 100 (misti) punti 80 (3°)
- Vige il regolamento F.I.Bi.S - 2016-2017
- Iscri: Matteo CASTIGLIEGO 340.7753448
- entro Sabato 18 Febbraio 2017
- Quote iscrizione come tabella federale
- Tolleranza max 15 minuti
- Direttore di gara: Gianpiero MORETTI
- Arbitro di gara: Giovanni RIGHI

**PERSONAL**  
zucchero

**PERSONALIZZA:**  
BUSTINE DI ZUCCHERO - SALVIETTE DETERGENTI PROFUMATE  
CIOCCOLATINI - CARAMELLE - CONFETTI AL CIOCCOLATO - STUZZICADENTI  
TOVAGLIETTE FAST FOOD - TOVAGLIOLI  
BUSTE PORTAPOSATE CON TOVAGLIOLI

UNA PUBBLICITA' CONVENIENTE  
RIPRODUCIAMO QUALSIASI STAMPA  
PICCOLE QUANTITA'

Pizza Allende, 1 - 47824 POGGIO BERNI (RN) Tel. 0541 629.284 Fax 0541 629150  
E-mail: zucchero@personalzucchero.com - www.personalzucchero.com

**LA RIMINESE ALIMENTARE**

CONCESSIONARIO  
**MOZZARELLA SOLIGO**  
(MOZZARELLA DI SOLO LATTE ITALIANO)

**Soligo**

**FORNITURE per**  
**Ristoranti - Bar - Pizzerie - Alimentari - Alberghi**

Per informazioni contattateci dal Lunedì al Venerdì dalle 7.30 alle 12.00  
e dalle 16.00 alle 18.30 - Il Sabato dalle 7.30 alle 12.30

LA RIMINESE ALIMENTARI di Garuffi Paolo & C. snc  
Via Giulio Pastore, 43 - Rimini - lariminese@pec.it - Tel. 0541.54718 - Fax 0541.56002

 **Comitato di RAVENNA**  
C.S.B. Bar FRATTI  
Via Zuccherificio - CLASSE (RA)

**7° Memorial  
"Gianluca TOMASSONI"**  
Interprovinciale 64 Coppie  
Per giocatori di 2° e 3° categoria

**PROGRAMMA della MANIFESTAZIONE**

GIORNATA di GARA  
- Lunedì 20-02-17 ore 20,30 2 gir  
- Mercoledì 22-02-17 ore 20,30 2 gir  
- Giovedì 23-02-17 ore 20,30 2 gir  
- Sabato 25-02-17 ore 14,30 2 gir

**FINALI**  
**Sabato 25/02/2017 ore 20,30**

**Norme di partecipazione**  
- Le Isrizioni Stefano FRISONI  
- cell. 366.9793210 - entro il 19/02/2017  
- Vige il regolamento F.I.Bi.S - 2016-2017  
- Obbligo divisa Nazionale sin dalla 1ª partita.  
- Giocatori tenuti ad informarsi ora di gioco  
- Direzione di gara C.S.B. Bar Fratti  
- Si gioca su 4 biliardi "RICCI Fano"  
- Partite ai punti 80  
- Iscrizione e Montepremi come da tabella Regionale F.I.Bi.S.

 **Comitato di RAVENNA**  
C.S.B. BAR EUROPA  
Via Della Vigna, 68 RAVENNA tel 0544.61403

**15° Trofeo  
Bar EUROPA**  
5° Memorial Walter ALBERI  
4° prova a punteggio per l'accesso Master  
Gara NAZIONALE di GORIZIANA

**Sabato 25 - Domenica 26 febbraio 2017**

**PROGRAMMA della MANIFESTAZIONE**

GIORNATA di GARA  
- Sabato 25-02-17 ore 13,00-16,00-20,00  
- Domenica 26-02-17 ore 09.30

**FINALI**  
**Domenica 26/02/2017 ore 14.30**

**Norme di partecipazione**  
- La partita al meglio dei 3 Set ai punti 400.  
- Vige il regolamento F.I.Bi.S - 2016-2017  
- **Isrizioni tramite i Comitati di appartenenza entro il 21/02/2017 al Comitato Prov. di Ravenna Tel/Fax 0544.423774 Oppure cell. 342.3679802 - 340.7213904**  
- Organizzazione Gara Comit.Prov.RAVENNA  
- Obbligo divisa Nazionale  
- Si gioca su 6 biliardi RICCI Fano  
- Quota iscrizione come tabella Nazionale

**MG**

*Rappresentanze Prodotti Alimentari*

**Cell. 3346014495**



**SERVIZI DI INGEGNERIA INTEGRATA  
E PER TELECOMUNICAZIONI**

Via L. Einaudi n. 72 - 45100 Rovigo (RO)  
[www.zetaservice.net](http://www.zetaservice.net) - [info@zetaservice.net](mailto:info@zetaservice.net)  
tcl. 0425/471122 fax 0425/1683657

**ELLEGI-DUE** | SINCE 1987

Accessori di merceria per  
l'industria dell'abbigliamento  
maglieria-pelletteria-calzature-sala taglio



ELLEGI-DUE - Gros Rimini - Via Coriano.58 - Blocco 92/1  
Tel. 0541.386551 - Fax. 0541.386247 - e-mail: [info@ellegidue.it](mailto:info@ellegidue.it)

**ELLEGI-DUE** | SINCE 1987

Accessori di merceria per  
l'industria dell'abbigliamento  
maglieria-pelletteria-calzature-sala taglio



ELLEGI-DUE - Gros Rimini - Via Coriano.58 - Blocco 92/1  
Tel. 0541.386551 - Fax. 0541.386247 - e-mail: [info@ellegidue.it](mailto:info@ellegidue.it)

## RISULTATI E CLASSIFICHE DEL 16/02/2017 - 24° GIORNATA - REGIONALE "A1"

|                       |                         |   |   |   |
|-----------------------|-------------------------|---|---|---|
| BUSSECCHIO 1 (Fc)     | - CA' DEL VENTO (Ra)    | 5 | - | 1 |
| CIRCOLO D. SPORT (Ra) | - BUSSECCHIO 2 (Fc)     | 6 | - | 0 |
| TAVERNA VERDE (Fc)    | - TEX MASTER (Re)       | 3 | - | 3 |
| PRESIDENT Park 1 (Fc) | - SETTECROCIARI 2 (Fc)  | 3 | - | 3 |
| MANUEL Boc.(Imola)    | - LEON D'ORO (Bo)       | 2 | - | 4 |
| CIRCOLO.SI.RE (Fe)    | - NG BILIARDI (Ra)      | 5 | - | 1 |
| Andrea COSTA (Carpi)  | - PRESIDENT Park 2 (Fc) | 5 | - | 1 |
| SETTECROCIARI 1 (Fc)  | - PERLA VERDE (Rn)      | 5 | - | 1 |
| Bar ASIRELLI (Ra)     | - BBZO Villanova Ra     | 5 | - | 1 |

| SQUADRA               | INCONTRI | in casa |    | in trasferta |    | totale |    | Punti |    |    |    |
|-----------------------|----------|---------|----|--------------|----|--------|----|-------|----|----|----|
|                       |          | V.      | N. | P.           | V. | N.     | P. |       |    |    |    |
| BUSSECCHIO 1 (Fc)     | 24       | 11      | 2  | 0            | 7  | 3      | 1  | 18    | 5  | 1  | 59 |
| MANUEL Boc.(Imola)    | 24       | 7       | 5  | 1            | 4  | 7      | 0  | 11    | 12 | 1  | 45 |
| LEON D'ORO (Bo)       | 24       | 5       | 6  | 1            | 6  | 4      | 2  | 11    | 10 | 3  | 43 |
| TAVERNA VERDE (Fc)    | 24       | 7       | 3  | 3            | 6  | 0      | 5  | 13    | 3  | 8  | 42 |
| PRESIDENT Park 1 (Fc) | 24       | 4       | 5  | 3            | 8  | 0      | 4  | 12    | 5  | 7  | 41 |
| Andrea COSTA (Carpi)  | 24       | 8       | 3  | 1            | 3  | 2      | 7  | 11    | 5  | 8  | 38 |
| CIRCOLO D. SPORT (Ra) | 24       | 5       | 5  | 2            | 5  | 2      | 5  | 10    | 7  | 7  | 37 |
| PERLA VERDE (Rn)      | 24       | 7       | 2  | 3            | 3  | 4      | 5  | 10    | 6  | 8  | 36 |
| SETTECROCIARI 2 (Fc)  | 24       | 6       | 3  | 2            | 3  | 4      | 6  | 9     | 7  | 8  | 34 |
| SETTECROCIARI 1 (Fc)  | 24       | 6       | 5  | 2            | 1  | 5      | 5  | 7     | 10 | 7  | 31 |
| TEX MASTER (Re)       | 24       | 5       | 4  | 3            | 3  | 3      | 6  | 8     | 7  | 9  | 31 |
| Bar ASIRELLI (Ra)     | 24       | 7       | 1  | 4            | 1  | 5      | 6  | 8     | 6  | 10 | 30 |
| CIRCOLO.SI.RE (Fe)    | 24       | 5       | 3  | 4            | 2  | 2      | 8  | 7     | 5  | 12 | 26 |
| BBZO Villanova Ra     | 24       | 6       | 1  | 5            | 1  | 4      | 7  | 7     | 5  | 12 | 26 |
| CA' DEL VENTO (Ra)    | 24       | 4       | 4  | 3            | 0  | 7      | 6  | 4     | 11 | 9  | 23 |
| NG BILIARDI (Ra)      | 24       | 3       | 3  | 5            | 1  | 5      | 7  | 4     | 8  | 12 | 20 |
| PRESIDENT Park 2 (Fc) | 24       | 3       | 4  | 5            | 0  | 1      | 11 | 3     | 5  | 16 | 14 |
| BUSSECCHIO 2 (Fc)     | 24       | 3       | 1  | 7            | 0  | 2      | 11 | 3     | 3  | 18 | 12 |

Prossimo turno: 23/02/17

|                       |                         |
|-----------------------|-------------------------|
| PRESIDENT Park 2 (Fc) | - MANUEL Boc.(Imola)    |
| CA' DEL VENTO (Ra)    | - CIRCOLO.SI.RE (Fe)    |
| SETTECROCIARI 2 (Fc)  | - BUSSECCHIO 1 (Fc)     |
| NG BILIARDI (Ra)      | - Andrea COSTA (Carpi)  |
| BBZO Villanova Ra     | - SETTECROCIARI 1 (Fc)  |
| TEX MASTER (Re)       | - Bar ASIRELLI (Ra)     |
| PERLA VERDE (Rn)      | - CIRCOLO D. SPORT (Ra) |
| BUSSECCHIO 2 (Fc)     | - PRESIDENT Park 1 (Fc) |
| LEON D'ORO (Bo)       | - TAVERNA VERDE (Fc)    |



**PEGASOFT**  
Your Digital Solution Architect

Sviluppo Software  
Integrazione di Sistemi  
Consulenza e Servizi  
Centro di Formazione

IL TUO PARTNER  
PER  
L'ERA DIGITALE



Via A. Mirri, 104/A - 40137 Bologna (BO)  
Tel. 0516353429 - email: rfo@pegasoft.biz

[WWW.PEGASOFT.BIZ](http://WWW.PEGASOFT.BIZ)



**ShoppingPlus**



**TECNOLOGIA  
& INNOVAZIONE**  
per FIDELIZZARE i clienti

[www.shoppingplus.it](http://www.shoppingplus.it) | [info@shoppingplus.it](mailto:info@shoppingplus.it) | Tel. 0547 613432



Fantasia nel dessert





**VIA DELL'INDUSTRIA 7/9  
47843 MISANO ADRIATICO (RN)  
TEL. 0541.605999  
FAX 0541.697641  
INFO@GELOSERVICESAS.IT**

## CONTACOMPUTER sas di Bruschi Gianluca & C.

Elaborazione Contabilità  
Assistenza Commerciali ed Artigianali  
Denuncia Redditi

- Tel. 0541 791555 -

Via Parmense, 19 - 47900 Rimini



**PLASFOR s.r.l.**

Plastificazione metalli  
Verniciatura industriale  
Sabbatura

**CLAUDIO CONFICONI**

Via Costiera, 67/A - Zona ind. Villa Selva - 47122 Forlì (FC)  
Tel. 0543 782650 - Fax 0543 788699  
[info@plasfor.it](mailto:info@plasfor.it) - [www.plasfor.it](http://www.plasfor.it)

## F.I.Bi.S. Regionale -Abruzzo Molise

### RISULTATI E CLASSIFICHE DEL 15/02/2017 - 16° GIORNATA SERIE "A1"

|                   |                        |   |   |   |
|-------------------|------------------------|---|---|---|
| Bar MODERNO A.P.  | - Circolo IDEALE       | 1 | - | 5 |
| D.L.F PESCARA (1) | - Bar MOSCIANO (C)     | 3 | - | 3 |
| Bar MOSCIANO (M)  | - Caffè' ADRIATICO (2) | 3 | - | 3 |
| ASD BOCCETTE A.P. | - CIRCOLO CITT. BOCC.  | 3 | - | 3 |
| FLARA CAFFE'      | - SPORTING CLUB        | 3 | - | 3 |

#### Classifica

|                            |       |      |
|----------------------------|-------|------|
| Circolo IDEALE .....       | p. 61 | (16) |
| FLARA CAFFE' .....         | p. 57 | (16) |
| ASD BOCCETTE A.P. ....     | p. 55 | (16) |
| D.L.F PESCARA (1) .....    | p. 51 | (16) |
| SPORTING CLUB .....        | p. 49 | (16) |
| Bar MOSCIANO (C) .....     | p. 48 | (16) |
| Bar MODERNO A.P. ....      | p. 48 | (16) |
| CIRCOLO CITT. BOCC. ....   | p. 43 | (16) |
| Bar MOSCIANO (M) .....     | p. 38 | (16) |
| Caffè' ADRIATICO (2) ..... | p. 30 | (16) |

#### Prossimo turno: 22/02/17

|                      |   |                   |
|----------------------|---|-------------------|
| D.L.F PESCARA (1)    | - | Bar MODERNO A.P.  |
| Bar MOSCIANO (C)     | - | ASD BOCCETTE A.P. |
| CIRCOLO CITT. BOCC.  | - | Bar MOSCIANO (M)  |
| Caffè' ADRIATICO (2) | - | FLARA CAFFE'      |
| SPORTING CLUB        | - | Circolo IDEALE    |

### CRONISTORIA della 16° giornata del 15 Febbraio 2017

#### Bar MODERNO A.P.-CIRCOLO IDEALE (1-5)

|               |             |     |   |     |
|---------------|-------------|-----|---|-----|
| s. Giobbi D.  | Bruni C.    | 100 | - | 66  |
| s. Vittori D. | Tortella C. | 76  | - | 100 |
| s. Cocci F.   | Benigni G.  | 20  | - | 100 |
| s. Pacioni P. | Rosica E.   | 728 | - | 800 |
| c. Nespeca O. | Tortella C. | 40  | - | 80  |
| Giacobetti D. | Gallo S.    |     |   |     |
| c. Cocci F.   | Benigni G.  | 35  | - | 80  |
| Maurizi F.    | Bruni C.    |     |   |     |

#### ASD BOCCETTE A.P.-CIRCOLO CITT. BOCC. (3-3)

|                 |              |     |   |     |
|-----------------|--------------|-----|---|-----|
| s. Vanni E.     | Libbi C.     | 100 | - | 37  |
| s. De Santis L. | Di Egidio S. | 72  | - | 100 |
| s. Gagliardi F. | Marinozzi L. | 100 | - | 41  |
| s. Catalini L.  | Di Rocco E.  | 711 | - | 800 |
| c. De Santis L. | Marinozzi L. | 52  | - | 80  |
| Gagliardi F.    | Di Egidio S. |     |   |     |
| c. Vanni E.     | Libbi C.     | 80  | - | 22  |
| Catalini L.     | Di Rocco E.  |     |   |     |

#### D.L.F PESCARA (1)-Bar MOSCIANO (C) (3-3)

|                  |               |     |   |     |
|------------------|---------------|-----|---|-----|
| s. De Cesaris R. | Oronzii F.    | 94  | - | 100 |
| s. Esposito M.   | Carlifante B. | 96  | - | 100 |
| s. Diodati F.    | Pandoli F.    | 100 | - | 59  |
| s. Di Boscio C.  | Oronzii A.    | 420 | - | 800 |
| c. Esposito M.   | Carlifante B. | 80  | - | 36  |
| Diodati F.       | Pandoli F.    |     |   |     |
| c. Di Boscio C.  | Oronzii F.    | 80  | - | 67  |
| De Cesaris R.    | Oronzii A.    |     |   |     |

#### FLARA CAFFE' -SPORTING CLUB (3-3)

|                   |                 |     |   |     |
|-------------------|-----------------|-----|---|-----|
| s. Bonifaci R.    | Colangeli M.    | 65  | - | 100 |
| s. Di Domenico G. | De Donatis L.   | 100 | - | 80  |
| s. Di Sabatino C. | Squartecchia U. | 100 | - | 44  |
| s. Migliorati L.  | Melone S.       | 746 | - | 800 |
| c. Di Domenico G. | Squartecchia U. | 77  | - | 80  |
| Migliorati L.     | De Donatis L.   |     |   |     |
| c. Di Matteo F.   | Melone S.       | 80  | - | 20  |
| Di Sabatino C.    | Colangeli M.    |     |   |     |

#### Bar MOSCIANO (M)-Caffè' ADRIATICO (2) (3-3)

|                 |               |     |   |     |
|-----------------|---------------|-----|---|-----|
| s. Marinucci M. | Di Matteo S.  | 100 | - | 62  |
| s. Cellini A.   | Di Stefano D. | 41  | - | 100 |
| s. Caralla O.   | Creati V.     | 42  | - | 100 |
| s. Ianni P.     | D'Emidio F.   | 800 | - | 518 |
| c. Ianni P.     | Di Stefano D. | 44  | - | 80  |
| Crescentini E.  | D'Emidio F.   |     |   |     |
| c. Caralla O.   | Creati V.     | 80  | - | 34  |
| Marinucci M.    | Di Matteo A.  |     |   |     |

**DGF PLASTICA** di Livorno Livorno  
**INGROSSO**  
 Tel. 0541 478527  
 Fax. 0541 476162  
 Via G. P. L. 111, 47900 Rimini (RN)  
 www.dgfplastica.it  
**Vendita Materie ed Attrezzature per Edilizia**

## Regionale - Rimini/Cesena/Forlì/Ravenna/Bologna/Imola/Reggio Emilia

### RISULTATI DEL 15/02/2017 - 20° GIORNATA SERIE "A" GIRONE A (NORD)

|                        |                          |   |   |   |
|------------------------|--------------------------|---|---|---|
| Manuel CAFE' 2 (Imola) | - SASSOMORELLI (Imola)   | 2 | - | 4 |
| TEXMASTER 1 (Re)       | - BBZO Vilanova Ra       | 4 | - | 2 |
| TEXMASTER 2 (Re)       | - ARTIT'S Lavez. 1 (Ra)  | 5 | - | 1 |
| Bar SAN LORENZO (Ra)   | - CASERMEROSSE (Bo)      | 2 | - | 4 |
| NEWVULCANO (Bo)        | - Bar ASIRELLI (Ra)      | 3 | - | 3 |
| ARTIT'S Lavez. 2 (Ra)  | - LACANTONESE (RE)       | 3 | - | 3 |
| CA'DEL VENTO Bagn (Ra) | - Manuel CAFE' 1 (Imola) | 4 | - | 2 |
| IL PUNTO (Imola)       | - LEOND'ORO (Bo)         | 4 | - | 2 |

#### Classifica

|                        |       |      |
|------------------------|-------|------|
| LEOND'ORO (Bo)         | p. 43 | (20) |
| IL PUNTO (Imola)       | p. 37 | (20) |
| SASSOMORELLI (Imola)   | p. 36 | (20) |
| CASERMEROSSE (Bo)      | p. 34 | (20) |
| TEXMASTER 2 (Re)       | p. 33 | (20) |
| BBZO Vilanova Ra       | p. 33 | (20) |
| TEXMASTER 1 (Re)       | p. 32 | (20) |
| LA CANTONESE (RE)      | p. 30 | (20) |
| Manuel CAFE' 1 (Imola) | p. 28 | (20) |
| NEWVULCANO (Bo)        | p. 26 | (20) |
| CA'DEL VENTO Bagn (Ra) | p. 26 | (20) |
| Bar SAN LORENZO (Ra)   | p. 24 | (20) |
| Manuel CAFE' 2 (Imola) | p. 20 | (20) |
| ARTIT'S Lavez. 2 (Ra)  | p. 17 | (20) |
| Bar ASIRELLI (Ra)      | p. 17 | (20) |
| ARTIT'S Lavez. 1 (Ra)  | p. 1  | (20) |

#### Prossimo turno: 22/02/17

|                        |                          |
|------------------------|--------------------------|
| BBZO Vilanova Ra       | - SASSOMORELLI (Imola)   |
| ARTIT'S Lavez. 1 (Ra)  | - TEXMASTER 1 (Re)       |
| CASERMEROSSE (Bo)      | - TEXMASTER 2 (Re)       |
| Bar ASIRELLI (Ra)      | - Bar SAN LORENZO (Ra)   |
| LACANTONESE (RE)       | - NEWVULCANO (Bo)        |
| Manuel CAFE' 1 (Imola) | - ARTIT'S Lavez. 2 (Ra)  |
| LEOND'ORO (Bo)         | - CA'DEL VENTO Bagn (Ra) |
| IL PUNTO (Imola)       | - Manuel CAFE' 2 (Imola) |

### RISULTATI DEL 15/02/2017 - 20° GIORNATA SERIE "A" GIRONE B (SUD)

|                    |                      |   |   |   |
|--------------------|----------------------|---|---|---|
| S.MARGHERITA2 (Rn) | - Bar TIME OUT (Fc)  | 2 | - | 4 |
| BRANZOLINO (Fc)    | - SETTECROCIARI (Fc) | 3 | - | 3 |
| Bar FIORI (Ra)     | - FILONPODGORA       | 4 | - | 2 |
| PERLA VERDE (Rn)   | - NGBILIARDI (Ra)    | 3 | - | 3 |
| Bar LIBERIO (Ra)   | - ANGELOPODGORA (Rn) | 3 | - | 3 |
| Bar LATINO (Rn)    | - BORGOTULIERO (Ra)  | 6 | - | 0 |
| Bar EUROPA (Ra)    | - S.MARGHERITA1 (Rn) | 5 | - | 1 |
| Bar GATTOLINO (Fc) | - TAVERNAVERDE (Fc)  | 2 | - | 4 |

#### Classifica

|                    |       |      |
|--------------------|-------|------|
| PERLA VERDE (Rn)   | p. 43 | (20) |
| Bar LATINO (Rn)    | p. 38 | (20) |
| Bar EUROPA (Ra)    | p. 37 | (20) |
| Bar TIME OUT (Fc)  | p. 31 | (20) |
| NGBILIARDI (Ra)    | p. 31 | (20) |
| Bar LIBERIO (Ra)   | p. 31 | (20) |
| TAVERNAVERDE (Fc)  | p. 30 | (20) |
| S.MARGHERITA1 (Rn) | p. 30 | (20) |
| BRANZOLINO (Fc)    | p. 26 | (20) |
| ANGELOPODGORA (Rn) | p. 24 | (20) |
| BORGOTULIERO (Ra)  | p. 22 | (20) |
| FILONPODGORA       | p. 19 | (20) |
| S.MARGHERITA2 (Rn) | p. 18 | (20) |
| Bar FIORI (Ra)     | p. 18 | (20) |
| Bar GATTOLINO (Fc) | p. 17 | (20) |
| SETTECROCIARI (Fc) | p. 13 | (20) |

#### Prossimo turno: 22/02/17

|                    |                      |
|--------------------|----------------------|
| SETTECROCIARI (Fc) | - Bar TIME OUT (Fc)  |
| FILONPODGORA       | - BRANZOLINO (Fc)    |
| NGBILIARDI (Ra)    | - Bar FIORI (Ra)     |
| ANGELOPODGORA (Rn) | - PERLA VERDE (Rn)   |
| BORGOTULIERO (Ra)  | - Bar LIBERIO (Ra)   |
| S.MARGHERITA1 (Rn) | - Bar LATINO (Rn)    |
| TAVERNAVERDE (Fc)  | - Bar EUROPA (Ra)    |
| Bar GATTOLINO (Fc) | - S.MARGHERITA2 (Rn) |

**Farmacia DELUIGI**  
 del Dott. Roberto Deluigi

**Omeopatia Fitoterapia Veterinaria**  
 47900 Rimini - Via di Mezzo 63/65  
 Tel. 0541.790055 - Fax 0541.798147  
 farm.deluigi@corofar.net

**Serie "A1"**

**BUSSECCIO 1 - CA' DELVENTO (5-1)**

|                  |               |          |
|------------------|---------------|----------|
| s. Minoccheri I. | Vassura M.    | 102 - 56 |
| s. Rosa E.       | Cantoni G.    | 101 - 89 |
| s. Raggi A.      | Cricca R.     | 87 - 106 |
| s. Ricci D.      | Ravaioli R.   | 100 - 31 |
| c. Morri M.      | Florentini M. | 80 - 60  |
| s. Versari L.    | Negrini A.    |          |
| c. Battani R.    | Mascherini G. | 84 - 46  |
| Calò G.          | Turri E.      |          |

**CIRCOLO D. SPORT - BUSSECCIO 2 (6-0)**

|                  |               |          |
|------------------|---------------|----------|
| s. Leonardi C.   | Prati M.      | 101 - 65 |
| s. Cristofori V. | Cimatti F.    | 100 - 34 |
| s. Zoffoli M.    | Morgagni G.   | 100 - 65 |
| s. Cicali M.     | Capacci M.    | 105 - 70 |
| c. Benedetti F.  | Sansovini S.  | 80 - 19  |
| Berti A.         | Fantini M.    |          |
| c. Turchi F.     | Boccali M.    | 86 - 32  |
| Bandini A.       | Corticchia E. |          |

**TAVERNA VERDE - TEX MASTER (3-3)**

|                |              |          |
|----------------|--------------|----------|
| s. Corbetta A. | Gavioli D.   | 103 - 89 |
| s. Galli A.    | Busse E.     | 70 - 105 |
| s. Giordani E. | Gualandri C. | 67 - 100 |
| s. Mini L.     | Busse C.     | 27 - 101 |
| c. Bagli S.    | Vecchi S.    | 84 - 27  |
| s. Ravaglia L. | Braglia A.   |          |
| c. Nanni S.    | Beneventi L. | 80 - 67  |
| Perugini F.    | Catellani G. |          |

**PRESIDENT Park 1 - SETTECROCIARI 2 (3-3)**

|                  |              |          |
|------------------|--------------|----------|
| s. Grilli M.     | Bassenghi R. | 101 - 54 |
| s. Biagini M.    | Fabbi M.     | 43 - 102 |
| s. Bosi R.       | Turrisi A.   | 45 - 105 |
| s. Merloni M.    | Magnani J.   | 104 - 82 |
| c. Bartolini C.  | Brighi D.    | 47 - 80  |
| c. Cacciatore G. | Bolognesi S. |          |
| c. Romualdi R.   | Foiera M.    | 81 - 72  |
| Catellani G.     | Moriello A.  |          |

**MANUEL Boc. - LEON D'ORO (2-4)**

|                  |              |          |
|------------------|--------------|----------|
| s. Gasperini C.  | Dolzani L.   | 85 - 100 |
| s. Molduzzi L.   | Corradini F. | 79 - 104 |
| s. Mazzarini M.  | Messori A.   | 70 - 103 |
| s. Sandrini C.   | Campeggio F. | 100 - 59 |
| c. Bacci A.      | Pinardi A.   | 61 - 80  |
| c. Cortecchia D. | Vitelli P.   |          |
| c. Naldi G.      | Morara L.    | 80 - 27  |
| D'ambra L.       | Bastoni M.   |          |

**CIRCOLO SI. RE - NG BILIARDI (5-1)**

|                   |               |          |
|-------------------|---------------|----------|
| s. Poletto F.     | Campincoli S. | 110 - 59 |
| s. Giustiniani F. | Gardini G.    | 87 - 101 |
| s. Vanin M.       | Turroni L.    | 101 - 45 |
| s. Ansaloni D.    | Bacchilega G. | 104 - 58 |
| c. Galegati R.    | Giacchini V.  | 85 - 72  |
| c. Romualdi M.    | Pirazzoli F.  |          |
| c. Parma F.       | Ricci A.      | 88 - 79  |
| Zanardi B.        | Bianchi M.    |          |

**Andrea COSTA - PRESIDENT Park 2 (5-1)**

|                  |                 |          |
|------------------|-----------------|----------|
| s. Lugli G.      | Antonelli M.    | 82 - 100 |
| s. Sala M.       | Collinelli F.   | 108 - 52 |
| s. Panzeri A.    | Ambrosecchia V. | 101 - 54 |
| s. Peruchetti G. | Giannoni S.     | 101 - 49 |
| c. Bruni E.      | Forcellini G.   | 80 - 59  |
| s. Pisano A.     | Riciputi M.     |          |
| c. Baraldi D.    | Petrini F.      | 88 - 48  |
| Baraldi F.       | Tisselli D.     |          |

**SETTECROCIARI 1 - PERLA VERDE (5-1)**

|                    |               |          |
|--------------------|---------------|----------|
| s. Falcini F.      | Marchini F.   | 68 - 106 |
| s. Franceschini L. | Gamboni P.    | 113 - 67 |
| s. Taioli J.       | Spadoni C.    | 107 - 77 |
| s. Cicognani B.    | De Antonis A. | 103 - 21 |
| c. Ricci F.        | Bianchi M.    | 80 - 62  |
| Galiandro R.       | Ugolini C.    |          |
| c. Franceschini A. | Barducci G.   | 80 - 72  |
| Bianchini G.       | Cardellini S. |          |

**Bar ASIRELLI - BBZO Villanova Ra (5-1)**

|                 |              |          |
|-----------------|--------------|----------|
| s. Casadei L.   | Orioli D.    | 108 - 64 |
| s. Pirazzini M. | Verlicchi R. | 100 - 64 |
| s. Valli L.     | Franchini G. | 67 - 103 |
| s. Tarroni M.   | Laghi S.     | 109 - 67 |
| c. Pieri M.     | Minguzzi P.  | 81 - 77  |
| Marangoni R.    | Pasi D.      |          |
| c. Morini F.    | De Carli L.  | 81 - 75  |
| Baruzzi S.      | Ancarani D.  |          |

**20° GIORNATA A2 NORD**

**Manuel CAFE' 2 - SASSO MORELLI (2-4)**

|                 |              |          |
|-----------------|--------------|----------|
| s. Iarusso V.   | Brusa M.     | 101 - 87 |
| s. Loreti M.    | Cantelli W.  | 104 - 57 |
| s. Lenini L.    | Zanelli R.   | 34 - 100 |
| s. Lazzarini F. | Mengoli M.   | 99 - 100 |
| c. Franzoni M.  | Nannoni L.   | 34 - 82  |
| c. Montaruli A. | Tinarelli D. |          |
| c. Dalla L.     | Zanna R.     | 79 - 80  |
| Stagni M.       | Mondini D.   |          |

**TEX MASTER 1 - BBZO Villanova Ra (4-2)**

|                |               |          |
|----------------|---------------|----------|
| s. Caminiti D. | Dalmonte R.   | 88 - 100 |
| s. Fontana P.  | Belletтини A. | 100 - 91 |
| s. Concetti F. | Raimondi S.   | 100 - 60 |
| s. Beltrami F. | Bussetti S.   | 100 - 75 |
| c. Dalla C.    | Casadio M.    | 39 - 80  |
| Loschi F.      | Baruzzi A.    |          |
| c. Cafarri L.  | Prati R.      | 80 - 75  |
| Golinelli F.   | Ballardini F. |          |

**TEX MASTER 2 - ARTI'S Lavez. 1 (5-1)**

|                  |                |          |
|------------------|----------------|----------|
| s. Sala C.       | Mazzei G.      | 97 - 100 |
| s. Camellini G.  | Guerzoni M.    | 105 - 51 |
| s. Montemini F.  | Bongiovanni I. | 109 - 79 |
| s. Verzellesi S. | Casalini A.    | 100 - 65 |
| c. Nozzi G.      | Cusumano V.    | 80 - 54  |
| Sala N.          | Sirna M.       |          |
| c. Fantuzzi E.   | Rizzati S.     | 80 - 10  |
| Zanfi S.         | Rizzati M.     |          |

**Bar SAN LORENZO - CASERME ROSSE (2-4)**

|                 |                |          |
|-----------------|----------------|----------|
| s. Albicocco V. | Morini D.      | 80 - 101 |
| s. Pacini S.    | Muzzarelli F.  | 69 - 104 |
| s. Morini W.    | Bongiovanni D. | 105 - 99 |
| s. Sgubbi M.    | Bovo T.        | 57 - 108 |
| c. Fedenci C.   | Raggi F.       | 65 - 80  |
| Montefiori A.   | Gardini A.     |          |
| c. Lelli D.     | Emeri F.       | 82 - 65  |
| Cillani M.      | Abeyadeera M.  |          |

**NEW VULCANO - Bar ASIRELLI (3-3)**

|                    |              |          |
|--------------------|--------------|----------|
| s. Rubini C.       | Facciani E.  | 79 - 106 |
| s. Ribani A.       | Russo R.     | 100 - 68 |
| s. Chierichetti R. | Tedeschi G.  | 80 - 100 |
| s. Sandoni G.      | Calderoni F. | 100 - 55 |
| c. Ruggirello F.   | Bartolini A. | 40 - 84  |
| Ribani A.          | Morri V.     |          |
| c. Bovini G.       | Pirazzini V. | 83 - 67  |
| Pineda M.          | Baldelli G.  |          |

**ARTI'S Lavez. 2 - LA CANTONESE (3-3)**

|                   |              |          |
|-------------------|--------------|----------|
| s. Galassi C.     | Pinotti R.   | 100 - 57 |
| s. Roi R.         | Arleoni F.   | 44 - 100 |
| s. Becca V.       | Pavarotti A. | 54 - 101 |
| s. Melandri E.    | Iaccarino M. | 105 - 69 |
| c. Antonellini G. | Valenti M.   | 66 - 86  |
| Guadagnini P.     | Costi L.     |          |
| c. Baldassari S.  | Ghelfi F.    | 83 - 60  |
| Angeli A.         | Savarese A.  |          |

**CA' DEL VENTO Bagn. - Manuel CAFE' 1 (4-2)**

|                  |               |          |
|------------------|---------------|----------|
| s. Cornacchia J. | Randi C.      | 101 - 82 |
| s. Linari R.     | Bardi A.      | 88 - 104 |
| s. Pelagotti G.  | Mirri M.      | 102 - 60 |
| s. Ghirelli R.   | Preti M.      | 107 - 63 |
| c. Lombardi C.   | Bellina S.    | 82 - 71  |
| Veronesi V.      | Caprara M.    |          |
| c. Bazzani D.    | Minoccheri G. | 33 - 80  |
| Ricci G.         | Molinaro L.   |          |

**IL PUNTO - LEON D'ORO (4-2)**

|                   |              |          |
|-------------------|--------------|----------|
| s. Giovannini S.  | Bonora G.    | 103 - 96 |
| s. Giallorenzo A. | Marani M.    | 26 - 100 |
| s. Ghirelli J.    | Martin S.    | 100 - 48 |
| s. Sandri A.      | Mombelli M.  | 100 - 87 |
| c. Tronconi S.    | Lizzi S.     | 83 - 64  |
| Lazzarini A.      | Fornasari S. |          |
| c. Cervellati M.  | Pozzi D.     | 49 - 82  |
| Gallina F.        | Marzola F.   |          |

**20° GIORNATA A2 SUD**

**S.MARGHERITA 2 - Bar TIME OUT (2-4)**

|                |                |          |
|----------------|----------------|----------|
| s. Patema R.   | Valzania M.    | 102 - 94 |
| s. Belletti R. | Sirri S.       | 100 - 66 |
| s. Tricomi S.  | Fabbi G.       | 77 - 100 |
| s. Zaferani P. | Barducci G.    | 37 - 115 |
| c. Peverani O. | Urbini R.      | 54 - 82  |
| Maioli F.      | Braghittoni A. |          |
| c. Amanfini A. | Tunedei M.     | 0 - 80   |
| Maggioli R.    | D'altri D.     |          |

**BRANZOLINO - SETTECROCIARI (3-3)**

|                 |                 |          |
|-----------------|-----------------|----------|
| s. Casadei G.   | Pavolucci S.    | 107 - 61 |
| s. Bonvini M.   | Borgini M.      | 52 - 102 |
| s. Pezzola C.   | Montanari G.    | 94 - 106 |
| s. Bagnolini F. | Zanfini V.      | 97 - 104 |
| c. Magalotti D. | Rossi B.        | 85 - 64  |
| Linguerri R.    | Ceredi F.       |          |
| c. Samorì E.    | Casa vecchia G. | 83 - 76  |
| Giunchi A.      | Ercolani S.     |          |

**Bar I FIORI - FILON PODGORA (4-2)**

|                |               |          |
|----------------|---------------|----------|
| s. Merendi M.  | Sartini R.    | 100 - 88 |
| s. Babini F.   | Mattèni E.    | 73 - 100 |
| s. Bracchi B.  | Santoro A.    | 100 - 79 |
| s. Pambieri C. | De Carolis M. | 100 - 34 |
| c. Pezzi A.    | Paci I.       | 80 - 64  |
| Placci R.      | Mondaini C.   |          |
| c. Poli G.     | Drudi P.      | 69 - 80  |
| Russo N.       | Palazzi L.    |          |

**PERLA VERDE - NG BILIARDI (3-3)**

|                |             |          |
|----------------|-------------|----------|
| s. Quieti S.   | Chiarini G. | 105 - 34 |
| s. Nicolini A. | Pritelli M. | 74 - 100 |
| s. Cau P.      | Santoro G.  | 100 - 87 |
| s. Felici P.   | Garavini A. | 56 - 100 |
| c. Fabbri A.   | Patuelli M. | 56 - 83  |
| Manduchi M.    | Ravaioli F. |          |
| c. Donati A.   | Gabelli M.  | 81 - 72  |
| Sani A.        | Bassi L.    |          |

**Bar LIBERIO - ANGELO PODGORA (3-3)**

|                  |              |          |
|------------------|--------------|----------|
| s. Bersani V.    | Lunedei M.   | 102 - 38 |
| s. De Lorenzì D. | Ricci A.     | 94 - 107 |
| s. Locchi M.     | Tiso G.      | 100 - 74 |
| s. Sorci D.      | Buldrini A.  | 38 - 101 |
| c. Raggi S.      | Manfroni L.  | 79 - 80  |
| Marchetti M.     | Morri D.     |          |
| c. Zamagna M.    | Licchetta S. | 80 - 54  |
| Cicognani C.     | Amici S.     |          |

**Bar LATINO - BORGIO TULIERO (6-0)**

|                  |               |          |
|------------------|---------------|----------|
| s. Zanoiti R.    | Bassi D.      | 104 - 69 |
| s. Muccioli A.   | Bertaccini G. | 103 - 79 |
| s. Mussoni P.    | Liverani S.   | 103 - 45 |
| s. Lisi G.       | Zampollo G.   | 109 - 81 |
| c. Costantini R. | Scarpelli F.  | 87 - 67  |
| Mosca L.         | Mongardi D.   |          |
| c. Ciavatta R.   | Carapia D.    | 82 - 15  |
| De Carolis L.    | Penazzi N.    |          |

**Bar EUROPA - S.MARGHERITA 1 (5-1)**

|                 |               |          |
|-----------------|---------------|----------|
| s. Baldi M.     | Patrignani M. | 100 - 42 |
| s. Casadei S.   | Stella A.     | 100 - 72 |
| s. Morelli S.   | Capriotti A.  | 100 - 96 |
| c. Benedetti D. | Vincenzi C.   | 100 - 43 |
| c. Pezzani R.   | Teodorani L.  | 39 - 80  |
| s. Minardi C.   | Della C.      |          |
| c. Melideo D.   | Funghetti M.  | 80 - 62  |
| Francia G.      | Pirani M.     |          |

**Bar GATTOLINO - TAVERNA VERDE (2-4)**

|                 |                |          |
|-----------------|----------------|----------|
| s. Valbonesi R. | Ferrini F.     | 114 - 88 |
| s. Lombardi M.  | Garavini M.    | 59 - 100 |
| s. Missiroli C. | De Simone G.   | 50 - 101 |
| s. Della P.     | Dallara S.     | 18 - 100 |
| c. Zavalloni S. | Lapi A.        | 72 - 80  |
| Cucchi G.       | Bandini L.     |          |
| c. Pula G.      | Castellucci M. | 87 - 60  |
| Alessandri A.   | Cicognani G.   |          |

**PERSONAL**  
zucchero

**PERSONALIZZA:**  
BUSTINE DI ZUCCHERO - SALVIETTE DETERGENTI PROFUMATE  
CIOCCOLATINI - CARAMELLE - CONFETTI AL CIOCCOLATO - STUZZICADENTI  
TOVAGLIETTE FAST FOOD - TOVAGLIOLI  
BUSTE PORTAPOSATE CON TOVAGLILO

UNA PUBBLICITA' CONVENIENTE  
RIPRODUCIAMO QUALSIASI STAMPA  
PICCOLE QUANTITA'

Pizza Allende, 1 - 47824 POGGIO BERNI (RN) Tel. 0541 629.284 Fax 0541 629150  
E-mail: zuccher@personalzucchero.com - www.personalzucchero.com

**Fornitori Ufficiali... di chi ama lo Sport!**

**SPORT center**  
cesena.com

**PIEVESESTINA di CESENA**  
Via Ricasoli, 43 - Tel. 0547.415015

Seguici anche su

**IDEAPIERRE**

**MG**

**Rappresentanze Prodotti Alimentari**

**Cell. 3346014495**



## MEDAGLIERE Rendimento della Regione UMBRIA

### Classifica serie "A1"

| Singoli                |                        | Coppia                |  |
|------------------------|------------------------|-----------------------|--|
| 1° NADERY Alessandro   | 14 (15) La Piroga piu' | 1° BOCCALI Eugenio    | BUCCOLINI Fabio 12 (13) BarLa piroga     |
| 2° PRINCIPILORIS       | 14 (15) BarBig ben     | 2° PANETTI Enrico     | ALIMENTI Adelmo 12 (14) BarBig ben       |
| 3° FERRI Francesco     | 13 (15) PolcaseNuove   | 3° SONNOLUCIANO       | DIGNANI Simone 11 (13) BiliardoPiu'      |
| 4° BRILLI Paolo        | 12 (15) F.lli Bonini   | 4° IMPERIALI Mauro    | SPADINI Francesco 10 (14) BarBig ben     |
| 5° PROIETTI Simone     | 12 (15) BarBig ben     | 5° PIOPII VO          | BABUCCINI Michele 9 (15) PolcaseNuove    |
| 6° FORLIMBERGI Roberto | 12 (14) BarKiwi        | 6° FIOREZZONI Daniele | CERVINO Marco 9 (15) Perugia's Bar       |
| 7° CURELLA Patrizio    | 11 (15) PiegaroBocchet | 7° ANGIONE Giancarlo  | TABARRINI Alvaro 9 (15) BarLa piroga     |
| 8° MARIOTTINI Daniele  | 11 (15) F.lli Bonini   | 8° BANELLA Umberto    | BROZZETTI Leonardo 8 (15) Bar Il birillo |

### Classifica serie "A2"

| Singoli                 |                      | Coppia                |   |
|-------------------------|----------------------|-----------------------|---|
| 1° CANTAGALLI Antonio   | 9 (12) BarKiwi       | 1° BELLIGIUSEPPE      | CASTELLANI Olivio 10 (11) BiliardoPiu'  |
| 2° ANTONINI Mario       | 9 (12) BiliardoPiu'  | 2° ZAPPACENERE Piero  | PENNICCHIMASSIMIL 8 (11) Perugia's Bar  |
| 3° FABIANI Andrea       | 9 (12) BiliardoPiu'  | 3° GRIGIONI Antonio   | PETTINELLI Franco 7 (12) BarLa piroga   |
| 4° APICELLA Umberto     | 8 (12) BarKiwi       | 4° CALLE Victor       | BACCIANELLA Mauro 6 (10) Bar Il birillo |
| 5° CIUCCIONINI Giuseppe | 8 (12) BarLa piroga  | 5° ALUNNI Gianluca    | SALCI Luigi 6 (7) Polis case Nuo        |
| 6° IEVA Massimo         | 8 (12) BiliardoPiu'  | 6° BRUSTENGA Gabriele | LAZZERINI Lucio 6 (10) BarKiwi          |
| 7° GORI Giuseppe        | 8 (12) BarLa piroga  | 7° FALOCCHI Massimo   | GABRIELLI Franco 6 (9) BarKiwi          |
| 8° PARRETTA Maurizio    | 8 (12) Perugia's Bar | 8° FRANCHI Stefano    | CAVAZZINI Nicola 6 (9) Bar Milefiori    |

### Classifica serie "B"

| Singoli                |                       | Coppia                |  |
|------------------------|-----------------------|-----------------------|--|
| 1° ANTONELLI Gianpiero | 10 (12) BarPiroga     | 1° SARDO Ivano        | GNAVOLINI Graziano 8 (11) BarPiroga    |
| 2° CARLONICLAUDIO      | 10 (12) BarKiwi(1)    | 2° MALFAGIA Rolando   | MOSCHINI Stefano 7 (12) Castello Forme |
| 3° CAPONI Giulio       | 10 (12) BarPerugia    | 3° MACAGNI Mario      | PANNACCIA Alvaro 6 (8) BarPerugia      |
| 4° MICCOLIS Nino       | 9 (12) BarKiwi(1)     | 4° PAGIOTTI Giancarlo | PETRINI Alessio 6 (9) BarKiwi(1)       |
| 5° CASCIANELLI Moreno  | 9 (12) BarPiroga      | 5° BALDONI Alessandro | FEMMININI Lorenzo 5 (8) Castello Forme |
| 6° PIERI Gianni        | 8 (12) BarPiroga      | 6° MANCINELLI Ugo     | LAGETTI Francesco 5 (6) Perugia's Bar  |
| 7° TEI Gianmaria       | 8 (11) PiegaroBocchet | 7° BARBINI Bruno      | VENTURI Francesca 4 (7) BarPiroga      |
| 8° MASSONI Fabrizio    | 8 (9) AfterHours      | 8° FAGIOLI Franco     | CHIABOLOTTI G. paolo 4 (7) BarPerugia  |

## RENDIMENTO dei Campionati REGIONALI Serie "A1" \_ "A2"

### Classifica serie "A1"

| Singoli                |                        | Coppia               |  |
|------------------------|------------------------|----------------------|--|
| 1° CORRADINI Fabio     | 20 (24) LeonD'oro (bo) | 1° CORTECCHIA Danib  | BACCI Andrea 19 (24) Manuel Boc(im)      |
| 2° MINOCCHERI Iluni    | 20 (24) Bussecchio I ( | 2° ROMUALDI Raffaele | CATELLANI Gianni 16 (24) President Park  |
| 3° ROSA Enrico         | 19 (24) Bussecchio I ( | 3° PINARDI Andrea    | VITELLI Paolo 16 (22) LeonD'oro (bo)     |
| 4° RICCI Daniele       | 19 (24) Bussecchio I ( | 4° CALO' Giancarlo   | BATTANIRoberto 15 (24) Bussecchio I (    |
| 5° PERUCHETTI Giuseppe | 18 (24) Andrea Costa ( | 5° MORRI Marco       | VERSARI Luca 14 (22) Bussecchio I (      |
| 6° FRANCHINI Gluca     | 17 (24) Btzo Villanova | 6° CARDELLINI Simone | BARDUCCI Giovanni 14 (21) Perla Verde (r |
| 7° CASADELLUCA         | 17 (24) Bar Asirelli ( | 7° TURCHI Fabio      | BANDINI Andrea 13 (21) Circolo D. spo    |
| 8° LEONARDI Claudio    | 17 (22) Circolo D. spo | 8° PASIDANIELE       | MINGUZZI Paolo 12 (22) Btzo Villanova    |

### Classifica serie A girone NORD

| Singoli              |                        | Coppia                |  |
|----------------------|------------------------|-----------------------|--|
| 1° BOVO Tiziano      | 15 (20) Caseme Rosse   | 1° LELLI Denis        | CILLANI Mirco 14 (20) Bar San lorenzo      |
| 2° PRETI Matteo      | 15 (20) Manuel Cafe' 1 | 2° LOSCHI Fabrizio    | DALLA Chiesa alberto 13 (17) TexMaster 1 ( |
| 3° DALMONTE Roberto  | 15 (20) Btzo Villanova | 3° CRISTOFANI Danib   | CASADIOMARIO 13 (17) Btzo Villanova        |
| 4° MUZZARELLI Fabio  | 15 (20) Caseme Rosse   | 4° POZZI Daniele      | MARZOLA Fabrizio 12 (20) LeonD'oro (bo)    |
| 5° MARANI Massimo    | 14 (19) LeonD'oro (bo) | 5° BALLARDINI Franco  | PRATI Roberto 12 (20) Btzo Villanova       |
| 6° GALASSI Cristian  | 14 (20) Arti's Lavez.  | 6° CERVELLATI Marco   | GALLINA Filippo 12 (18) Il Punto (imol     |
| 7° ZANELLI Roberto   | 14 (19) Sasso Morelli  | 7° LAZZARINI Andrea   | TRONCONI Samuele 12 (20) Il Punto (imol    |
| 8° MELANDRI Emanuele | 13 (19) Arti's Lavez.  | 8° MINOCCHERI Giacomo | MOLINARO Loris 11 (20) Manuel Cafe' 1      |

### Classifica serie A girone SUD

| Singoli                |                        | Coppia                |   |
|------------------------|------------------------|-----------------------|---|
| 1° BALDI Mattia        | 17 (20) Bar Europa (ra | 1° DONATI Amando      | SANIA Alessandro 14 (17) Perla Verde (r   |
| 2° BERSANI Valerio     | 14 (20) Bar Liberio (r | 2° GABELLI Manuele    | BASSILUCA 13 (17) Ng Biliardi (r          |
| 3° STELLA Alessandro   | 14 (20) S.margherita 1 | 3° LINGUERRI Remo     | MAGALOTTI Domenico 13 (20) Branzolino (f  |
| 4° FELICIPANIDE        | 13 (20) Perla Verde (r | 4° CASTELLUCCI Mauro  | CICOGNANI Gianni 12 (19) Taverna Verde    |
| 5° FABBRI Giorgio      | 13 (19) Bar Time out ( | 5° CIAVATTA Roberto   | DE CAROLIS Luciano 12 (19) Bar Latino (rn |
| 6° NICOLINI Andrea     | 13 (20) Perla Verde (r | 6° RAGGI Stefano      | MARCHETTI Michele 11 (20) Bar Liberio (r  |
| 7° BULDRINIA Alessando | 13 (20) Angelo Podgora | 7° ALESSANDRIA Aless  | PULA Giuseppe 11 (20) Bar Gattolino       |
| 8° BELLETTI Riner      | 13 (20) S.margherita 2 | 8° DELLA Chiesa sauro | TEODORANI Luca 10 (12) S.margherita 1     |



**ATP**  
Centro Prove

**CENTRO PROVE A.T.P.**  
Di Spinelli Paolo e Marco & C. sas  
Via R. Mattioli 19 - 47522 Cesena (FC)

**Collaudi e rinnovi ATP**  
**Collaudi e consulenza ADR**  
**Rinnovi Triennali Cisterne**  
**Corsi rilascio C.F.P. ADR**  
**Formazione sicurezza sul lavoro**  
**Agenzia Pratiche Auto**

Tel. 0547 318988  
Fax 0547 318988  
Mail [ispinelli@libero.it](mailto:ispinelli@libero.it)



**Capriccio Baby**  
ARTICOLI PER L'INFANZIA



ORA ANCHE ON-LINE  
[www.capricciobaby.com](http://www.capricciobaby.com)

Via Ugo Braschi n. 13 - 47822 Santarcangelo di Romagna (Rn)  
Via Abbazia n. 26 - 47833 Morciano di Romagna (Rn)  
Tel. 0541 624645 - [info@capricciobaby.com](mailto:info@capricciobaby.com)

# BRUSCHI ROBERTO

**Agente di Commercio e Consulenza  
per Autoattrezzature Meccaniche**  
RESPONSABILE AREA CENTRO-NORD ITALIA

**Cell. 335.8028987**

**Via del Deviatore, 35 - 47900 RIMINI**



**TECNOLOGIA  
& INNOVAZIONE**  
per FIDELIZZARE i clienti

[www.shoppingplus.it](http://www.shoppingplus.it) | [info@shoppingplus.it](mailto:info@shoppingplus.it) | Tel. 0547 613432

## T ABACCHERIA - RICEVITORIA

Morri Maria Pia

**LOTTO - SUPERENALOTTO**  
**ARTICOLI DA REGALO**  
**CARTOLERIA**

Tel. e Fax 0541 23711  
Via Castelfidardo, 31 - 47900 Rimini

### PERUGIA Serie A1 15° giornata 15/02/17

#### DESIREE' BAR - Pol.CASE NUOVE (3 - 3)

|                  |               |          |
|------------------|---------------|----------|
| s. Mallozzi M.   | Ferri F.      | 100 - 84 |
| s. Minciotti G.  | Giombini M.   | 100 - 52 |
| s. Bilancini R.  | Camilletti M. | 100 - 66 |
| s. Mazzetti R.   | Feligareti V. | 99 - 101 |
| c. Schioccola R. | Ricci D.      | 65 - 80  |
| Baciarelli P.    | Romani P.     |          |
| c. Riganelli M.  | Pioppil.      | 74 - 82  |
| Rellini G.       | Babucci M.    |          |

#### Bar KIWI - Bar LA PIROGA 1 (2 - 4)

|                   |              |          |
|-------------------|--------------|----------|
| s. Forlimbergi R. | Staffici A.  | 101 - 74 |
| s. Fagioli M.     | Fucchi M.    | 86 - 106 |
| s. Mariani L.     | Venturi F.   | 100 - 88 |
| s. Carbonari O.   | Tomassoni M. | 83 - 108 |
| c. Fagioli L.     | Tabarnini A. | 75 - 84  |
| c. Pispola W.     | Angione G.   |          |
| c. Ribigini G.    | Buccolini F. | 53 - 80  |
| Emasif.           | Boccali E.   |          |

#### Bar BIG BEN - PERUGINO'S BAR (5 - 1)

|                 |               |          |
|-----------------|---------------|----------|
| s. Proietti S.  | Angelini S.   | 100 - 36 |
| s. Loretoni E.  | Latini E.     | 58 - 100 |
| s. Principi L.  | Bellavita F.  | 107 - 79 |
| s. Baldini A.   | Rosati A.     | 100 - 60 |
| c. Alimenti A.  | Mencarelli A. | 80 - 46  |
| Panetti E.      | Vernata F.    |          |
| c. Imperiali M. | Fiorenzoni D. | 85 - 45  |
| Spadini F.      | Cervino M.    |          |

#### PIEGARO Boccette - BILIARDO PIU' (3 - 3)

|               |               |          |
|---------------|---------------|----------|
| s. Burchi A.  | Bisonni D.    | 104 - 60 |
| s. Vergari G. | Fabiani A.    | 61 - 100 |
| s. Curella P. | Cei E.        | 109 - 41 |
| s. Gatti A.   | Ieva G.       | 109 - 75 |
| c. Della C.   | Sonno L.      | 56 - 94  |
| Pinzo D.      | Dignani S.    |          |
| c. Vannini M. | Montecchia G. | 77 - 84  |
| Pinzo L.      | Castellani O. |          |

#### LA PIROGA PIU' - Bar IL BIRILLO (5 - 1)

|                  |               |          |
|------------------|---------------|----------|
| s. Cardone V.    | Concetti P.   | 102 - 87 |
| s. Donnini A.    | Cerquetti R.  | 105 - 79 |
| s. Nadery A.     | Bachiorri F.  | 100 - 53 |
| s. Paparelli L.  | Ciccioi S.    | 102 - 66 |
| c. Tarpanelli T. | Schiaroli R.  | 85 - 74  |
| Gori G.          | Marchionni R. |          |
| c. Tagliolini F. | Banella U.    | 57 - 80  |
| Tribolati S.     | Brozzetti L.  |          |

#### AFTER HOURS - F.LLI BONINI (2 - 4)

|                   |               |          |
|-------------------|---------------|----------|
| s. Rellini R.     | Brilli P.     | 59 - 100 |
| s. Scortecchia G. | Bonini W.     | 100 - 36 |
| s. Cavanna M.     | Bonini M.     | 40 - 100 |
| s. Fiorucci E.    | Mariottini D. | 56 - 100 |
| c. Santi L.       | Panfoli S.    | 67 - 80  |
| Capponi M.        | Antonelli A.  |          |
| c. Pelli A.       | Ambrogi F.    | 80 - 78  |
| Paolucci C.       | Grifoni T.    |          |

### PERUGIA Serie A2 gir. A 12° giornata 16/02/17

#### Polis.CASE NUOVE - BILIARDO PIU' (3 - 3)

|                  |               |          |
|------------------|---------------|----------|
| s. Persichini M. | Antonini M.   | 100 - 77 |
| s. Boldrini A.   | Fabiani A.    | 66 - 100 |
| s. Alunni N.     | Angeletti M.  | 100 - 80 |
| s. Scorpioni D.  | Ieva M.       | 64 - 103 |
| c. Sal G L.      | Bordoni G.    | 82 - 68  |
| Alunni G.        | Palazzoni A.  |          |
| c. Basileo G.    | Belli G.      | 73 - 80  |
| Mamus a M.       | Castellani O. |          |

#### PERUGINO'SBAR - Bar COSMOPOLITAN (2 - 4)

|                  |               |          |
|------------------|---------------|----------|
| s. Vitali S.     | Carpisassi G. | 96 - 102 |
| s. Pietrella A.  | Mazzocanti E. | 97 - 101 |
| s. Parretta M.   | De Luca A.    | 100 - 0  |
| s. Liguori G.    | Locchi M.     | 82 - 106 |
| c. Migliarini G. | Angeli F.     | 62 - 81  |
| Guidi C.         | Pangrali L.   |          |
| c. Pennicchi M.  | Sbrenna P.    | 81 - 68  |
| Zappacenero P.   | Laurenti L.   |          |

#### Bar IL BIRILLO - AFTER HOURS (3 - 3)

|                  |              |          |
|------------------|--------------|----------|
| s. Schiaroli R.  | Servetini L. | 94 - 103 |
| s. Tosi P.       | Pancotti E.  | 105 - 48 |
| s. Trampolini M. | Munzi D.     | 100 - 52 |
| s. Spito B.      | Paolucci C.  | 88 - 100 |
| c. Peccia R.     | Ceccarini W. | 45 - 86  |
| Torroni F.       | Federici A.  |          |
| c. Calle V.      | Pintori S.   | 84 - 65  |
| Baccianella M.   | Soccolini A. |          |

#### Bar MILLEFIORI - PIEGARO Boccette (4 - 2)

|               |              |          |
|---------------|--------------|----------|
| s. Ballini S. | Scargiali M. | 100 - 94 |
| s. Cavazzi N. | Antonini G.  | 44 - 105 |
| s. Renon M.   | Vergari G.   | 101 - 82 |
| s. Billi R.   | Vitiello M.  | 100 - 49 |
| c. Franchi S. | Torrini M.   | 69 - 82  |
| Massetti M.   | Costa F.     |          |
| c. Gentili A. | Rosatini R.  | 90 - 67  |
| Barzotti E.   | Bertoldo E.  |          |

#### Bar LA PIROGA - Bar KIWI (2 - 4)

|                   |                |          |
|-------------------|----------------|----------|
| s. Gori G.        | Bernasconi M.  | 103 - 92 |
| s. Ciucciomini G. | Cantagalli A.  | 63 - 107 |
| s. Coraggi M.     | Baldacchini M. | 81 - 101 |
| s. Maccioni J.    | Apicella U.    | 46 - 100 |
| c. Neri R.        | Gabrielli F.   | 37 - 84  |
| Ramazzotti E.     | Cecchini A.    |          |
| c. Pettinelli F.  | Lazzerini L.   | 80 - 36  |
| Grigioni A.       | Brustenga G.   |          |

### PERUGIA Serie B 12° giornata 16/02/17

#### PIEGARO Boccette - CASTELLOFORME (3 - 3)

|                 |             |         |
|-----------------|-------------|---------|
| s. Bartocci D.  | Antonini A. | 52 - 90 |
| s. Olivieri A.  | Catana P.   | 90 - 28 |
| s. Possieri D.  | Biagioli A. | 65 - 98 |
| s. Barbanera E. | Rabica M.   | 55 - 92 |
| c. Marasco D.   | Baldoni A.  | 83 - 56 |
| Marasco M.      | Femmini L.  |         |
| c. Maccari L.   | Malfagia R. | 84 - 52 |
| Ragni G.        | Moschini S. |         |

#### Bar KIWI - Bar PIROGA (2 - 4)

|                 |                |         |
|-----------------|----------------|---------|
| s. Sanfi A.     | Cascianelli M. | 80 - 95 |
| s. Antognoni G. | Serlupini A.   | 92 - 68 |
| s. Dozzini M.   | Pieri G.       | 66 - 91 |
| s. Imperiali R. | Antonelli G.   | 91 - 71 |
| s. Imperiali D. | Sardo I.       | 33 - 80 |
| c. Bura P.      | Gnavolini G.   |         |
| c. Borgia R.    | Barbini B.     | 57 - 80 |
| Mearini E.      | Mesca F.       |         |

#### AFTER HOURS - Bar DESIREE' (3 - 3)

|                    |              |         |
|--------------------|--------------|---------|
| s. Brustenga M.    | Piandoro L.  | 39 - 92 |
| s. Margaritelli A. | Morlandi M.  | 72 - 90 |
| s. Cluni M.        | Laloni L.    | 90 - 88 |
| s. Massoni F.      | Fresu S.     | 90 - 0  |
| c. Baldi L.        | Cannelli R.  | 28 - 80 |
| Salvarelli L.      | Bilancini A. |         |
| c. Sposini M.      | Ciurnelli M. | 80 - 73 |
| Barcaroli G.       | Cicioni M.   |         |

#### Bar BELLAVISTA - Bar KIWI (1 - 5)

|                 |              |         |
|-----------------|--------------|---------|
| s. Paffarini F. | Cocciari F.  | 71 - 90 |
| s. Viola F.     | Masoli M.    | 93 - 47 |
| s. Rossini S.   | Carlotti C.  | 73 - 93 |
| s. Scurpa L.    | Miccolis N.  | 69 - 92 |
| c. Patacca G.   | Pagiotti G.  | 42 - 87 |
| Tardoli S.      | Serangeli F. |         |
| c. Moretti M.   | Cappella C.  | 42 - 80 |
| Moretti G.      | Petrini S.   |         |

#### Bar PERUGIA - PERUGINO'S BAR (3 - 3)

|                  |                |         |
|------------------|----------------|---------|
| s. Caponi G.     | Alunni P.      | 93 - 67 |
| s. Capomaccio A. | Sporioletti G. | 35 - 95 |
| s. Bandini S.    | Bottausci C.   | 42 - 90 |
| s. Giovagnoni P. | Duchi C.       | 53 - 90 |
| c. Macagni M.    | Lagetti F.     | 82 - 57 |
| Pannacci A.      | Mancinelli U.  |         |
| c. Catana O.     | Pedini A.      | 80 - 63 |
| Chiabolotti G.   | Sorbaioni M.   |         |



di Perla e Zambelli s.r.l.

Piazza Cavallari, 14 - Vergiano di Rimini

Tel. 0541.728222 - Fax 0541. 728145

E-mail: [info@tecnoconfort.com](mailto:info@tecnoconfort.com)

**RISULTATI DEL 16/02/2017 - 12° GIORNATA  
SERIE "A2" GIRONE A**

|                 |                   |      |
|-----------------|-------------------|------|
| Polis.CASENUOVE | - BILIARDOPIU'    | 3 -3 |
| PERUGINO'SBAR   | - BarCOSMOPOLITAN | 2 -4 |
| BarIL BIRILLO   | - AFTERHOURS      | 3 -3 |
| BarMILLEFIORI   | - PIEGAROBocette  | 4 -2 |
| BarLA PIROGA    | - BarKIWI         | 2 -4 |

**Classifica**

|                 |       |      |
|-----------------|-------|------|
| BILIARDOPIU'    | p. 48 | (12) |
| BarKIWI         | p. 43 | (12) |
| BarCOSMOPOLITAN | p. 42 | (12) |
| PERUGINO'SBAR   | p. 37 | (12) |
| BarLA PIROGA    | p. 36 | (12) |
| Polis.CASENUOVE | p. 35 | (12) |
| AFTERHOURS      | p. 33 | (12) |
| PIEGAROBocette  | p. 32 | (12) |
| BarIL BIRILLO   | p. 31 | (12) |
| BarMILLEFIORI   | p. 23 | (12) |

**Prossimo turno: 23/02/17**

|                |                   |
|----------------|-------------------|
| AFTERHOURS     | - Polis.CASENUOVE |
| BILIARDOPIU'   | - PERUGINO'SBAR   |
| BarKIWI        | - BarCOSMOPOLITAN |
| PIEGAROBocette | - BarIL BIRILLO   |
| BarLA PIROGA   | - BarMILLEFIORI   |

**RISULTATI DEL 16/02/2017 - 12° GIORNATA  
SERIE "B"**

|                |                 |      |
|----------------|-----------------|------|
| PIEGAROBocette | - CASTELLOFORME | 3 -3 |
| BARKIWI(2)     | - BarPIROGA     | 2 -4 |
| AFTERHOURS     | - BarDESIREE'   | 3 -3 |
| BarBELLAVISTA  | - BarKIWI(1)    | 1 -5 |
| BarPERUGIA     | - PERUGINO'SBAR | 3 -3 |

**Classifica**

|                |       |      |
|----------------|-------|------|
| BarPIROGA      | p. 49 | (12) |
| BarKIWI(1)     | p. 49 | (12) |
| CASTELLOFORME  | p. 39 | (12) |
| BarPERUGIA     | p. 37 | (12) |
| PIEGAROBocette | p. 35 | (12) |
| AFTERHOURS     | p. 33 | (12) |
| BarDESIREE'    | p. 32 | (12) |
| PERUGINO'SBAR  | p. 29 | (12) |
| BARKIWI(2)     | p. 29 | (12) |
| BarBELLAVISTA  | p. 28 | (12) |

**Prossimo turno: 23/02/17**

|               |                  |
|---------------|------------------|
| BarDESIREE'   | - PIEGAROBocette |
| CASTELLOFORME | - BARKIWI(2)     |
| PERUGINO'SBAR | - BarPIROGA      |
| BarKIWI(1)    | - AFTERHOURS     |
| BarPERUGIA    | - BarBELLAVISTA  |

**RISULTATI DEL 17/02/2017 - 18° GIORNATA  
SERIE "B" GIRONE A**

|                    |                      |      |
|--------------------|----------------------|------|
| C.S.PIETROTERME(1) | - ManuelCAFE' Bocce2 | 3 -3 |
| BarTOZZONA         | - C.S.PIETRO(2)      | 3 -3 |
| BarIL PUNTO        | - CSCAMPANELLA       | 5 -1 |
| CAFE'INCONTRO      | - MOLINELLA          | 0 -0 |
| CASERMEROSSE       | - ARCIBENASSI        | 5 -1 |
| ManuelCAFE' Bocce1 | - Circ.MATTEOTTI     | 4 -2 |

**Classifica**

|                    |       |      |
|--------------------|-------|------|
| BarIL PUNTO        | p. 41 | (17) |
| ManuelCAFE' Bocce2 | p. 35 | (17) |
| ManuelCAFE' Bocce1 | p. 31 | (17) |
| C.S.PIETROTERME(1) | p. 31 | (17) |
| C.S.PIETRO(2)      | p. 25 | (17) |
| BarTOZZONA         | p. 23 | (17) |
| CASERMEROSSE       | p. 21 | (17) |
| MOLINELLA          | p. 20 | (16) |
| ARCIBENASSI        | p. 19 | (17) |
| CSCAMPANELLA       | p. 18 | (17) |
| Circ.MATTEOTTI     | p. 10 | (17) |
| CAFE'INCONTRO      | p. 4  | (16) |

**Prossimo turno: 24/02/17**

|                    |                      |
|--------------------|----------------------|
| C.S.PIETROTERME(1) | - ManuelCAFE' Bocce1 |
| ManuelCAFE' Bocce2 | - C.S.PIETRO(2)      |
| BarIL PUNTO        | - BarTOZZONA         |
| CSCAMPANELLA       | - MOLINELLA          |
| CASERMEROSSE       | - CAFE'INCONTRO      |
| ARCIBENASSI        | - Circ.MATTEOTTI     |

**RISULTATI DEL 17/02/2017 - 20° GIORNATA  
SERIE "B" GIRONE B**

|                   |                     |      |
|-------------------|---------------------|------|
| BarEUROPA(2)      | - BarEUROPA(1)      | 2 -4 |
| ARTI'S(1)Lavez    | - BarASIRELLI(3)    | 4 -2 |
| CIRCOLOSPORT(1)   | - BBZO Villanova(1) | 3 -3 |
| BarFRATTI         | - BocceMASSESE      | 4 -2 |
| BBZO Villanova(2) | - BarSANLORENZO     | 0 -0 |
| SANT'ALBERTO      | - CIRCOLOSPORT(2)   | 4 -2 |
| CA'DEL VENTO      | - Endas MAMELI      | 4 -2 |

**Classifica**

|                   |       |      |
|-------------------|-------|------|
| SANT'ALBERTO      | p. 41 | (20) |
| CA'DEL VENTO      | p. 40 | (20) |
| BarASIRELLI(3)    | p. 38 | (20) |
| BarFRATTI         | p. 36 | (20) |
| BarEUROPA(1)      | p. 35 | (20) |
| CIRCOLOSPORT(1)   | p. 31 | (20) |
| BarSANLORENZO     | p. 31 | (19) |
| ARTI'S(1)Lavez    | p. 30 | (20) |
| BBZO Villanova(1) | p. 22 | (20) |
| BocceMASSESE      | p. 22 | (20) |
| BarEUROPA(2)      | p. 19 | (20) |
| Endas MAMELI      | p. 18 | (20) |
| BBZO Villanova(2) | p. 15 | (19) |
| CIRCOLOSPORT(2)   | p. 10 | (20) |

**Prossimo turno: 24/02/17**

|                   |                     |
|-------------------|---------------------|
| Endas MAMELI      | - BarFRATTI         |
| BocceMASSESE      | - CIRCOLOSPORT(1)   |
| BBZO Villanova(1) | - ARTI'S(1)Lavez    |
| BarASIRELLI(3)    | - BarEUROPA(2)      |
| BarEUROPA(1)      | - SANT'ALBERTO      |
| CIRCOLOSPORT(2)   | - BBZO Villanova(2) |
| BarSANLORENZO     | - CA'DEL VENTO      |



**CEAC** s.n.c.

**CENTRO ELABORAZIONE DATI**

di Lombardini G. & C.  
Via Monte Titano 14 - 47900 Rimini (RN)

**ELABORAZIONE DATI CONTABILI**

Tel. 0541.780554 - Fax 0541.784678

**ELABORAZIONE LIBRI PAGA**

Tel. 0541.780670 - Fax 0541.781189

E-mail: [info@ceacstudio.com](mailto:info@ceacstudio.com)

**CARISMA**

CHIUSO MARTEDÌ



RISTORANTE - PIZZERIA

47900 RIMINI - Viale Pascoli, 71 - Tel. 0541/389207

**CSIB**  
**PODGORA**

RISTORANTE  
da **Zchi Zuclòn**  
PIZZERIA

SPECIALITÀ  
PAELLA

PASTA FRESCA FATTA DALL'AZDÒRA

CHIUSO IL LUNEDÌ

Viserba di Rimini

Via Sacramora, 47

[www.pizzeriaristorantedachizuclon.com](http://www.pizzeriaristorantedachizuclon.com)

per prenotazioni:

+39 0541 734737

wi-fi free

**RISULTATI DEL 17/02/2017 - 20° GIORNATA  
SERIE " B " GIRONE C**

|                    |                      |      |
|--------------------|----------------------|------|
| BUSSECCHIO(2)      | - BUSSECCHIO(1)      | 3 -3 |
| BarASIOLI          | - Bar ASIRELLI (2)   | 4 -2 |
| Circ.VILLANINA     | - NUOVAEUROPA(2)     | 3 -3 |
| PRESIDENT Park (2) | - TAVERNAVERDE (2)   | 3 -3 |
| NUOVAEUROPA(1)     | - PRESIDENT Park (1) | 3 -3 |
| BarASIRELLI (1)    | - BarDURAZZANINO     | 4 -2 |
| BarBRANZOLINO      | - RIPOSO             | 0 -0 |

**Classifica**

|                    |       |      |
|--------------------|-------|------|
| BarASIOLI          | p. 35 | (19) |
| TAVERNAVERDE (2)   | p. 33 | (18) |
| BarBRANZOLINO      | p. 32 | (18) |
| PRESIDENT Park (1) | p. 31 | (19) |
| BarDURAZZANINO     | p. 28 | (19) |
| BarASIRELLI (1)    | p. 25 | (18) |
| PRESIDENT Park (2) | p. 19 | (19) |
| NUOVAEUROPA (1)    | p. 19 | (18) |
| NUOVAEUROPA (2)    | p. 19 | (18) |
| Circ.VILLANINA     | p. 18 | (19) |
| BUSSECCHIO (2)     | p. 17 | (18) |
| BarASIRELLI (2)    | p. 17 | (18) |
| BUSSECCHIO (1)     | p. 14 | (19) |

**Prossimo turno: 24/02/17**

|                    |                      |
|--------------------|----------------------|
| RIPOSO             | - PRESIDENT Park (2) |
| TAVERNAVERDE (2)   | - Circ.VILLANINA     |
| NUOVAEUROPA(2)     | - BarASIOLI          |
| BarASIRELLI (2)    | - BUSSECCHIO(2)      |
| BUSSECCHIO(1)      | - BarASIRELLI (1)    |
| BarDURAZZANINO     | - NUOVAEUROPA(1)     |
| PRESIDENT Park (1) | - BarBRANZOLINO      |

**RISULTATI DEL 17/02/2017 - 20° GIORNATA  
SERIE " B " GIRONE D**

|                      |                        |      |
|----------------------|------------------------|------|
| BIRILLO (2) s.egidio | - BIRILLO (1) s.egidio | 3 -3 |
| BarLIBERIO (2)       | - SPORT S.Vittore      | 4 -2 |
| SETTECROCIARI(2)     | - KEKAFFE' Selbagn.    | 3 -3 |
| SPORT Gatteo         | - Bar TIME OUT         | 2 -4 |
| BORGOPAGLIA          | - RIPOSO               | 0 -0 |
| CircoloMAZZINI       | - SETTECROCIARI(1)     | 3 -3 |
| TAVERNAVERDE (1)     | - BarGATTOLINO         | 4 -2 |

**Classifica**

|                      |       |      |
|----------------------|-------|------|
| TAVERNAVERDE (1)     | p. 39 | (19) |
| BarLIBERIO (2)       | p. 34 | (18) |
| SETTECROCIARI(1)     | p. 32 | (19) |
| BIRILLO (1) s.egidio | p. 29 | (19) |
| SETTECROCIARI(2)     | p. 28 | (18) |
| BORGOPAGLIA          | p. 27 | (18) |
| BarGATTOLINO         | p. 26 | (19) |
| SPORT S.Vittore      | p. 25 | (19) |
| KEKAFFE' Selbagn.    | p. 24 | (19) |
| SPORT Gatteo         | p. 19 | (18) |
| CircoloMAZZINI       | p. 18 | (18) |
| Bar TIME OUT         | p. 16 | (18) |
| BIRILLO (2) s.egidio | p. 8  | (18) |

**Prossimo turno: 24/02/17**

|                      |                        |
|----------------------|------------------------|
| BarGATTOLINO         | - SPORT Gatteo         |
| Bar TIME OUT         | - SETTECROCIARI(2)     |
| KEKAFFE' Selbagn.    | - BarLIBERIO (2)       |
| SPORT S.Vittore      | - BIRILLO (2) s.egidio |
| BIRILLO (1) s.egidio | - CircoloMAZZINI       |
| SETTECROCIARI(1)     | - BORGOPAGLIA          |
| RIPOSO               | - TAVERNAVERDE (1)     |

**IMMOBILIARE  
SELENA**

VIA CLEMENTINI 31 - 47900 RIMINI

Roma. Non ci si riferisce alla croce come "quella grande T di legno". Non ci si riferisce a Gesù Cristo e i suoi discepoli come "JC e la sua band". Non ci si riferisce a Giuda come "Quel f....di p....", e sua madre e suo padre erano rispettivamente una zoccola e un ricchione. Il padre il figlio e lo spirito santo non sono "il vecchio, junior e il fantasma". La toilette dove ha urinato a metà

**Continua a pag. 24**

**F.I.Bi.S. Regionale -UMBRIA**

**RISULTATI E CLASSIFICHE DEL 15/02/2017 - 15° GIORNATA SERIE "A1"**

|                  |                   |       |
|------------------|-------------------|-------|
| DESIREE' BAR     | - Pol.CASE NUOVE  | 3 - 3 |
| Bar KIWI         | - Bar LA PIROGA 1 | 2 - 4 |
| Bar BIG BEN      | - PERUGINO'S BAR  | 5 - 1 |
| PIEGARO Boccette | - BILIARDO PIU'   | 3 - 3 |
| LA PIROGA PIU'   | - Bar IL BIRILLO  | 5 - 1 |
| AFTER HOURS      | - F.LLI BONINI    | 2 - 4 |

**Classifica**

|                  |       |      |
|------------------|-------|------|
| Bar BIG BEN      | p. 70 | (15) |
| BILIARDO PIU'    | p. 52 | (15) |
| Bar LA PIROGA 1  | p. 51 | (15) |
| F.LLI BONINI     | p. 47 | (15) |
| Bar KIWI         | p. 47 | (15) |
| PERUGINO'S BAR   | p. 45 | (15) |
| Pol.CASE NUOVE   | p. 44 | (15) |
| LA PIROGA PIU'   | p. 43 | (15) |
| PIEGARO Boccette | p. 39 | (15) |
| DESIREE' BAR     | p. 35 | (15) |
| AFTER HOURS      | p. 35 | (15) |
| Bar IL BIRILLO   | p. 32 | (15) |

**Prossimo turno: 22/02/17**

|                 |                    |
|-----------------|--------------------|
| BILIARDO PIU'   | - Bar BIG BEN      |
| PERUGINO'S BAR  | - Bar KIWI         |
| Bar LA PIROGA 1 | - Pol.CASE NUOVE   |
| F.LLI BONINI    | - LA PIROGA PIU'   |
| Bar IL BIRILLO  | - PIEGARO Boccette |
| AFTER HOURS     | - DESIREE' BAR     |

**PRIME CLEANING**  
COOPERATIVA  
IMPRESA DI SERVIZI

**Numero Verde**  
**800 681 653**

[www.primecleaning.com](http://www.primecleaning.com)

**Pulizie**  
**Logistica e Facchinaggio**  
**Disinfestazione e Derattizzazione**  
**Assistenza di Base**

**Outsourcing**  
**Imballaggio**  
**Giardinaggio**  
**Pulizia Stradale Raccolta e Raccolta Rifiuti**

Via Flaminia, 233/a - Rimini - Tel 0541.386190 - Fax 0541.393428 - [info@primecleaning.com](mailto:info@primecleaning.com)

evitare l'estinzione del mestiere, domandò alla chiesa la dispensa per poter tramandare la professione alla propria figlia femmina, la quale, dopo aver ricevuto la benedizione, inizio il suo lavoro di beccamorto. Il caso volle che il suo primo morto fosse un uomo al quale un carro aveva tranciato entrambe le gambe; la ragazza era indecisa su dove infliggere il morso, e alla fine, prese una decisione... Nacquero così le pompe funebri...

# CONTACOMPUTER sas di Bruschi Gianluca & C.

**Elaborazione Contabilità  
Assistenza Commerciali ed Artigianali  
Denuncia Redditi**

**- Tel. 0541 791555 -  
Via Parmense, 19 - 47900 Rimini**

# ELLEGI-DUE

SINCE 1987

Accessori di merceria per  
l'industria dell'abbigliamento  
maglieria-pelletteria-calzature-sala taglio

gros rimini

ELLEGI-DUE - Gros Rimini - Via Coriano,58 - Blocco 92/1  
Tel. 0541.386551 - Fax. 0541.386247 - e-mail: info@ellegidue.it

# DELLAROSA

LUBRIFICANTI

Dal Lunedì al Venerdì: 8:30 - 12:30 / 14:30 - 18:30

Via A. Grandi, 36 - Viserba di Rimini  
Tel. 0541.736326 - Fax 0541 737762

## RISULTATI DEL 17/02/2017 - 20° GIORNATA SERIE " B " GIRONE E

|                |                    |      |
|----------------|--------------------|------|
| PERLAVERDE (2) | - PERLAVERDE (1)   | 1 -5 |
| BarGIGI(1)     | - BarLATINO        | 0 -6 |
| ASDBILLY       | - BarEUROPA Gatteo | 4 -2 |
| RIPOSO         | - BarLIBERIO (1)   | 0 -0 |
| C.DELLE ROSE   | - SMARGHERITA      | 3 -3 |
| BarDA SERGIO   | - BarBAIOCCHI      | 2 -4 |
| BarPINARELLA   | - BarGIGI(2)       | 2 -4 |

### Classifica

|                  |       |      |
|------------------|-------|------|
| BarGIGI (2)      | p. 45 | (19) |
| BarLATINO        | p. 34 | (18) |
| C.DELLE ROSE     | p. 32 | (19) |
| PERLA VERDE (1)  | p. 32 | (18) |
| BarEUROPA Gatteo | p. 28 | (18) |
| BarDA SERGIO     | p. 28 | (19) |
| SMARGHERITA      | p. 26 | (18) |
| BarPINARELLA     | p. 26 | (18) |
| ASDBILLY         | p. 21 | (19) |
| PERLA VERDE (2)  | p. 16 | (19) |
| BarBAIOCCHI      | p. 16 | (18) |
| BarLIBERIO (1)   | p. 16 | (18) |
| BarGIGI (1)      | p. 10 | (19) |

### Prossimo turno: 24/02/17

|                  |                  |
|------------------|------------------|
| BarGIGI(2)       | - RIPOSO         |
| BarLIBERIO (1)   | - ASDBILLY       |
| BarEUROPA Gatteo | - BarGIGI(1)     |
| BarLATINO        | - PERLAVERDE (2) |
| PERLAVERDE (1)   | - BarDA SERGIO   |
| BarBAIOCCHI      | - C.DELLE ROSE   |
| SMARGHERITA      | - BarPINARELLA   |

## RISULTATI DEL 13/02/2017 - 17° GIORNATA SERIE " C " GIRONE A

|                  |                    |      |
|------------------|--------------------|------|
| BarMOLINELLA (2) | - ARCIBENASSI (1)  | 5 -1 |
| NEVVULCANO(2)    | - BarMOLINELLA (1) | 5 -1 |
| CIRCOLO SLRE     | - NEVVULCANO(1)    | 6 -0 |
| BarANGELA        | - BarCRISTAL (1)   | 4 -2 |
| RIPOSO           | - CASERMEROSSE     | 0 -0 |
| ARCIBENASSI (2)  | - LUCKYBAR         | 4 -2 |

### Classifica

|                 |       |      |
|-----------------|-------|------|
| BarMOLINELLA(2) | p. 40 | (16) |
| ARCIBENASSI(2)  | p. 36 | (16) |
| CIRCOLO SLRE    | p. 29 | (16) |
| BarMOLINELLA(1) | p. 27 | (15) |
| LUCKYBAR        | p. 23 | (15) |
| NEVVULCANO(2)   | p. 18 | (16) |
| BarCRISTAL (1)  | p. 16 | (15) |
| ARCIBENASSI(1)  | p. 16 | (15) |
| BarANGELA       | p. 16 | (16) |
| CASERME ROSSE   | p. 10 | (15) |
| NEVVULCANO(1)   | p. 5  | (15) |

### Prossimo turno: 20/02/17

|                  |                    |
|------------------|--------------------|
| BarMOLINELLA (2) | - ARCIBENASSI (2)  |
| ARCIBENASSI (1)  | - BarMOLINELLA (1) |
| CIRCOLO SLRE     | - NEVVULCANO(2)    |
| NEVVULCANO(1)    | - BarCRISTAL (1)   |
| RIPOSO           | - BarANGELA        |
| CASERMEROSSE     | - LUCKYBAR         |



# RITROVO

snack bar ricevitoria tabacchi giochi on line

**FAST FOOD  
KEBAB  
HAMBURGER  
HOT DOG**

**TABACCHERIA  
RICEVITORIA  
SALA BILIARDO  
EDICOLA**

**BAR RICEVITORIA RITROVO DOGANA**  
Via Tre Settembre, 123 - 47891 DOGANA (RSM) - Tel. 0549.909879  
ritrovoste@gmail.com

messa era il confessionale... e non è bello bestemmiare perchè non hanno messo lo sciacquone.  
L'iniziativa di coinvolgere il pubblico a battere le mani è stata lodevole, però ballare la macarena e fare il trenino mi pare esagerato. L'acqua santa serve a benedire e non a rinfrescarsi la nuca sudata. Quello

Continua a pag. 25

**RISULTATI DEL 13/02/2017 - 17° GIORNATA  
SERIE " C " GIRONE B**

|                   |                      |       |
|-------------------|----------------------|-------|
| BarLEOND'ORO      | - ManuelCAFE'BOC(1)  | 3 - 3 |
| RIPOSO            | - BarDABREGA(1)      | 0 - 0 |
| BarCRISTAL (2)    | - Bocc.TOSCANELLA(1) | 3 - 3 |
| ARCIBENASSI (3)   | - BarCAMPANELLA(2)   | 6 - 0 |
| SASSOMORELLI (2)  | - BarPONTESANTO(1)   | 4 - 2 |
| ManuelCAFE'BOC(2) | - BarLA TOZZONA(2)   | 5 - 1 |

**Classifica**

|                    |       |      |
|--------------------|-------|------|
| ManuelCAFE'BOC(1)  | p. 29 | (15) |
| BarLEOND'ORO       | p. 29 | (16) |
| SASSOMORELLI(2)    | p. 28 | (16) |
| ARCIBENASSI(3)     | p. 27 | (16) |
| BarCAMPANELLA(2)   | p. 27 | (15) |
| BarPONTESANTO(1)   | p. 26 | (15) |
| Bocc.TOSCANELLA(1) | p. 23 | (15) |
| ManuelCAFE'BOC(2)  | p. 22 | (16) |
| BarCRISTAL (2)     | p. 10 | (16) |
| BarDABREGA(1)      | p. 9  | (15) |
| BarLA TOZZONA(2)   | p. 4  | (15) |

**Prossimo turno: 20/02/17**

|                    |                     |
|--------------------|---------------------|
| BarLEOND'ORO       | - ManuelCAFE'BOC(2) |
| ManuelCAFE'BOC(1)  | - BarDABREGA(1)     |
| BarCRISTAL (2)     | - RIPOSO            |
| Bocc.TOSCANELLA(1) | - BarCAMPANELLA(2)  |
| SASSOMORELLI (2)   | - ARCIBENASSI (3)   |
| BarPONTESANTO(1)   | - BarLA TOZZONA(2)  |

**RISULTATI DEL 13/02/2017 - 17° GIORNATA  
SERIE " C " GIRONE C**

|                    |                     |       |
|--------------------|---------------------|-------|
| BarDABREGA(2)      | - ManuelCAFE'BOC(3) | 5 - 1 |
| Bocc.TOSCANELLA(2) | - MAMAJUANA         | 2 - 4 |
| CAMPANELLA(1)      | - BarIL.PUNTO       | 4 - 2 |
| BarPONTESANTO(2)   | - C.SPIETROT.       | 2 - 4 |
| BarLA TOZZONA(1)   | - RIPOSO            | 0 - 0 |
| ManuelCAFE'BOC(4)  | - SASSOMORELLI (1)  | 4 - 2 |

**Classifica**

|                    |       |      |
|--------------------|-------|------|
| BarDABREGA(2)      | p. 42 | (15) |
| C.SPIETROT.        | p. 37 | (16) |
| ManuelCAFE'BOC(4)  | p. 29 | (15) |
| SASSOMORELLI(1)    | p. 27 | (16) |
| BarIL.PUNTO        | p. 26 | (16) |
| ManuelCAFE'BOC(3)  | p. 21 | (16) |
| BarLA TOZZONA(1)   | p. 17 | (15) |
| MAMAJUANA          | p. 13 | (16) |
| BarPONTESANTO(2)   | p. 9  | (15) |
| CAMPANELLA(1)      | p. 9  | (15) |
| Bocc.TOSCANELLA(2) | p. 7  | (15) |

**Prossimo turno: 20/02/17**

|                   |                      |
|-------------------|----------------------|
| BarDABREGA(2)     | - ManuelCAFE'BOC(4)  |
| ManuelCAFE'BOC(3) | - MAMAJUANA          |
| CAMPANELLA(1)     | - Bocc.TOSCANELLA(2) |
| BarIL.PUNTO       | - C.SPIETROT.        |
| BarLA TOZZONA(1)  | - BarPONTESANTO(2)   |
| RIPOSO            | - SASSOMORELLI(1)    |

sulla croce, anche se con la barba assomiglia a Che Guevara, non era lui ma nostro Signore Gesù Cristo. Cerchi di indossare le mutande, e quando ha caldo eviti di rinfrescarsi tirando su la tonaca.

I peccatori quando muoiono vanno all'inferno, non a "farsi fottere". La messa deve durare circa un'ora e non due tempi da 45 minuti, e quello che girava vestito di nero è il sagrestano, non "quel cornuto dell'arbitro". Quello seduto accanto a lei ero io, l'arcivescovo, e non "quella checca in gonna rossa". La formula corretta è "La messa è finita andate in pace" e non "che mal di testa, andate tutti fuori dai coglioni". Per il resto mi pare andasse tutto bene. L'arcivescovo.

Preso dal FORUM del CRIB

**CRONISTORIA DELLA 13° GIORNATA  
GORIZIANA "REGIONALE"**

**\*FERMO2000(Ap)-\*BarPANICO3(Mc)(4-2)**

|                  |               |       |
|------------------|---------------|-------|
| s. Minnucci A.   | Cesca R.      | 2 - 1 |
| s. Ercoli F.     | Bora S.       | 2 - 1 |
| s. Santarelli M. | Gobbi R.      | 1 - 2 |
| s. Attorri M.    | Leonangeli S. | 1 - 2 |
| c. Santarelli M. | Gobbi R.      | 2 - 0 |
| Attorri M.       | Leonangeli S. |       |
| c. Minnucci A.   | Cesca R.      | 2 - 0 |
| Ercoli F.        | Bora S.       |       |

**\*BarLAPINETA(Mc)-\*Cir14FEBBRAIO(An) (0)**

|                  |              |       |
|------------------|--------------|-------|
| s. Mecozzi A.    | Gambini F.   | 0 - 2 |
| s. Di Chiara A.  | Galassi S.   | 1 - 2 |
| s. Bucci G.      | Schiavoni V. | 1 - 2 |
| s. Morichetti A. | Samari K.    | 1 - 2 |
| c. Bucci G.      | Schiavoni V. | 0 - 2 |
| Morichetti A.    | Samari K.    |       |
| c. Mecozzi A.    | Galassi S.   | 0 - 2 |
| Di Chiara A.     | Gambini F.   |       |

**\*TEMPIODELBILIARDO - \*C.C.GIULIANOVA(AM)**

**Mancano i nomi completi dei giocatori**

**\*BarPANICO4(Mc)-\*MONTEURANO(Ap)(5-1)**

|                 |             |       |
|-----------------|-------------|-------|
| s. Belloni D.   | Marzoni D.  | 0 - 2 |
| s. Raschini R.  | Gismondi G. | 2 - 0 |
| s. Tasselli M.  | Gismondi S. | 2 - 0 |
| s. Salvatori S. | Raggi F.    | 2 - 1 |
| c. Sfredda R.   | Gismondi S. | 2 - 1 |
| Salvatori S.    | Raggi F.    |       |
| c. Belloni D.   | Marzoni M.  | 2 - 0 |
| Raschini R.     | Marzoni D.  |       |

**\*ASDMONTELUPONE(Mc)-\*PSELPIDIO(Ap)(4-**

|                   |              |       |
|-------------------|--------------|-------|
| s. Baldassarri G. | Stortini P.  | 2 - 1 |
| s. Gianfelici G.  | Cerquetti C. | 2 - 0 |
| s. Rinaldi S.     | Bartoli M.   | 2 - 0 |
| s. Gattari F.     | Paniccia L.  | 0 - 2 |
| c. Rinaldi S.     | Paniccia L.  | 0 - 2 |
| Elisei C.         | Bartoli M.   |       |
| c. Baldassarri G. | Cerquetti C. | 2 - 0 |
| Mariotti M.       | Pecorari E.  |       |

**CRONISTORIA DELLA 13° GIORNATA  
GORIZIANA PROVINCIALE (An)**

**\*BOCETTEPRIO(1)-\*PASSONASD(1)(1-5)**

|                   |               |       |
|-------------------|---------------|-------|
| s. Bottin I.      | Campana F.    | 0 - 2 |
| s. Gregorini S.   | Bolognini O.  | 0 - 2 |
| s. Lanari M.      | Possanzini S. | 1 - 2 |
| s. Bacchiocchi A. | Morichelli L. | 2 - 1 |
| c. Lanari M.      | Fabietti S.   | 1 - 2 |
| Bacchiocchi A.    | Morichelli L. |       |
| c. Bottin I.      | Campana F.    | 0 - 2 |
| Gregorini S.      | Bolognini O.  |       |

**\*CRALPALOMBINA - \*ACLISENGALLIA (5-1)**

|                 |             |       |
|-----------------|-------------|-------|
| s. Rotelli M.   | Abbate C.   | 2 - 0 |
| s. Badiali M.   | Righi G.    | 0 - 2 |
| s. Pozzi A.     | Giorgini F. | 2 - 0 |
| s. Coloccini R. | Berluti A.  | 2 - 1 |
| c. Pozzi A.     | Berluti A.  | 2 - 0 |
| Coloccini R.    | Giorgini F. |       |
| c. Rotelli M.   | Abbate C.   | 2 - 1 |
| Badiali M.      | Righi G.    |       |

**\*PASSONASD(2)-\*ILBORGOFabriano (1-5)**

|                  |             |       |
|------------------|-------------|-------|
| s. Curzi A.      | Petrucci P. | 0 - 2 |
| s. Ceccoli C.    | Tinti G.    | 2 - 1 |
| s. Buratti R.    | Meloni G.   | 0 - 2 |
| s. Campanelli P. | Strona S.   | 1 - 2 |
| c. Buratti R.    | Meloni G.   | 1 - 2 |
| Campanelli P.    | Strona S.   |       |
| c. Curzi A.      | Petrucci P. | 1 - 2 |
| Cecconi C.       | Tinti G.    |       |

**\*PASSORIFE - \*CICCHETTOBAR (3-3)**

|                  |             |       |
|------------------|-------------|-------|
| s. Moretti G.    | Romani G.   | 1 - 2 |
| s. Micheletti F. | Salvucci T. | 2 - 0 |
| s. Landi A.      | Fiara P.    | 2 - 1 |
| s. Landi G.      | Pacioni N.  | 1 - 2 |
| c. Landi G.      | Fiara P.    | 2 - 1 |
| Mandolini S.     | Pacioni N.  |       |
| c. Micheletti F. | Salvucci T. | 0 - 2 |
| Dindi G.         | Romani G.   |       |



**BRUSCHI ROBERTO**

**Agente di Commercio e Consulenza  
per Autoattrezzature Meccaniche**

RESPONSABILE AREA CENTRO-NORD ITALIA

**Cell. 335.8028987**

**Via del Deviatore, 35 - 47900 RIMINI**

## F.I.Bi.S. Campionato GORIZIANA - Regionale e Provinciale (An)

### RISULTATI DEL 15/02/2016 - 13° GIORNATA GORIZIANA REGIONALE (MARCHE)

|                      |                       |      |
|----------------------|-----------------------|------|
| *FERMO2000 (Ap)      | - *BarPANICO 3(Mc)    | 4 -2 |
| *BarLAPINETA(Mc)     | - *Cr14 FEBBRAIO (An) | 0 -6 |
| *TEMPIODEL BILIARDO  | - *CC.GIULIANA(AM)    | 2 -4 |
| *BarPANICO 4(Mc)     | - *MONTEURANO (Ap)    | 5 -1 |
| *ASDMONTELUPONE (Mc) | - *P.SELPIDIO (Ap)    | 4 -2 |

#### Classifica

|                      |       |      |
|----------------------|-------|------|
| *Cr14 FEBBRAIO (An)  | p. 59 | (13) |
| *TEMPIODEL BILIARDO  | p. 47 | (13) |
| *FERMO2000 (Ap)      | p. 43 | (13) |
| *C.C.GIULIANA(AM)    | p. 40 | (13) |
| *BarPANICO 4(Mc)     | p. 40 | (13) |
| *BarLAPINETA(Mc)     | p. 39 | (13) |
| *MONTEURANO (Ap)     | p. 35 | (13) |
| *P.SELPIDIO (Ap)     | p. 30 | (13) |
| *BarPANICO 3(Mc)     | p. 30 | (13) |
| *ASDMONTELUPONE (Mc) | p. 27 | (13) |

#### Prossimo turno: 22/02/17

|                     |                        |
|---------------------|------------------------|
| *P.SELPIDIO (Ap)    | - *BarPANICO 4(Mc)     |
| *MONTEURANO (Ap)    | - *TEMPIODEL BILIARDO  |
| *BarPANICO 3(Mc)    | - *C.C.GIULIANA(AM)    |
| *FERMO2000 (Ap)     | - *BarLAPINETA(Mc)     |
| *Cr14 FEBBRAIO (An) | - *ASDMONTELUPONE (Mc) |



### RISULTATI DEL 14/02/2017 - 13° GIORNATA GORIZIANA - (ANCONA)

|                 |                     |      |
|-----------------|---------------------|------|
| *BOCETTEPRIO(1) | - *PASSIONASD(1)    | 1 -5 |
| *CRALPALOMBINA  | - *ACLISENIGALLIA   | 5 -1 |
| *PASSIONASD(2)  | - *ILBORGO Fabriano | 1 -5 |
| *PASSORIFE      | - *CICCHETTOBAR     | 3 -3 |

#### Classifica

|                   |       |      |
|-------------------|-------|------|
| *PASSIONASD(1)    | p. 60 | (13) |
| *ILBORGO Fabriano | p. 53 | (13) |
| *CRALPALOMBINA    | p. 47 | (13) |
| *ACLISENIGALLIA   | p. 41 | (13) |
| *PASSORIFE        | p. 30 | (13) |
| *PASSIONASD(2)    | p. 29 | (13) |
| *CICCHETTOBAR     | p. 29 | (13) |
| *BOCETTEPRIO(1)   | p. 23 | (13) |

#### Prossimo turno: 21/02/17

|                   |                  |
|-------------------|------------------|
| *BOCETTEPRIO(1)   | - *PASSIONASD(2) |
| *ILBORGO Fabriano | - *CRALPALOMBINA |
| *ACLISENIGALLIA   | - *PASSORIFE     |
| *PASSIONASD(1)    | - *CICCHETTOBAR  |

ATP

Centro Prove

CENTRO PROVE A.T.P.

Di Spinelli Paolo e Marco & C. sas  
Via F. Mattioli 19 - 47522 Cesena (FC)

Collaudi e rinnovi ATP  
Collaudi e consulenza ADR  
Rinnovi Tricamini Giustino  
Corsi rilascio C.F.P. ADR  
Formazione sicurezza sul lavoro  
Agenzia Pubbliche Auto

Tel. 0547 310060  
Fax 0547 318988  
Mail lapinelli@libero.it

### Medagliere REGIONALE "Goriziana" della 13° giornata

|                      |         |  |                   |        |               |
|----------------------|---------|--|-------------------|--------|---------------|
| 1° GAMBINFabrizio    | 11 (13) | *cir14 febbraio(an)1° MARZONIDiego         | MARZONIMarco      | 8 (12) | *monteUrano ( |
| 2° SAMARIKhalid      | 10 (12) | *cir14 febbraio(an)2° SCHIAVONIVittorio    | SAMARIKhalid      | 7 (11) | *cir14 febbra |
| 3° PANICCIALorenzo   | 10 (13) | *p.s.elpidio(ap) 3° GALASSISilvano         | GAMBINFabrizio    | 7 (8)  | *cir14 febbra |
| 4° GOBBIRoberto      | 9 (12)  | *barPanico 3(mc) 4° MINNUCCI Aurelio       | CIPRIANI Gianluca | 6 (11) | *fermo2000 (a |
| 5° SCHIAVONIVittorio | 9 (13)  | *cir14 febbraio(an)5° PALAZZESIStefano     | CERRETTIMaunizio  | 6 (10) | *tempioDel bi |
| 6° PALAZZESIStefano  | 9 (12)  | *tempioDel biliardo6° DI Chiara alessandro | MECOZZIALberto    | 6 (11) | *barLa pineta |

### Medagliere PROVINCIALE "Goriziana" Ancona 13° giornata

|                    |         |                                      |                    |        |                |
|--------------------|---------|--------------------------------------|--------------------|--------|----------------|
| 1° BOLOGNINIOriano | 10 (12) | *passionAsd(1) 1° MELONI Gianni      | STRONA Sergio      | 9 (12) | *il Borgo fabr |
| 2° FABIETTI Sergio | 10 (11) | *passionAsd(1) 2° BADIALIMaurizio    | ROTELLI Mauro      | 8 (13) | *cralPalombin  |
| 3° ROMANIGiuseppe  | 10 (13) | *cicchettoBar 3° POZZIALberto        | COLOCCINI Romualdo | 8 (10) | *cralPalombin  |
| 4° RIGHI Giovanni  | 9 (12)  | *accliSenigallia 4° ESPOSTOMassimo   | GIORGINI Federico  | 5 (8)  | *accliSenigall |
| 5° POZZIALberto    | 9 (13)  | *cralPalombina 5° SALVUCCI Torino    | ROMANI Giuseppe    | 5 (7)  | *cicchettoBar  |
| 6° MELONIGianni    | 9 (13)  | *ilBorgo fabriano 6° ANTONELLIFranco | TINTIGabriele      | 5 (6)  | *il Borgo fabr |

### RISULTATI DEL 17/02/2017 - 20° GIORNATA SERIE " C " GIRONE D

|                  |                   |      |
|------------------|-------------------|------|
| BarEUROPA(2)     | - BarEUROPA(1)    | 4 -2 |
| ArciMANDRIOLE    | - BarSANT'ALBERTO | 4 -2 |
| BarSO.NI. s.stef | - RIPOSO          | 0 -0 |
| BarASIRELLI(1)   | - SPORTMezzano    | 2 -4 |
| BBZO Vilanova    | - BarFRATTI       | 4 -2 |
| BarASIRELLI(2)   | - CIRCOLOSPORT    | 3 -3 |
| BarLIBERIO       | - EndasGUERRINI   | 2 -4 |

#### Classifica

|                  |       |      |
|------------------|-------|------|
| EndasGUERRINI    | p. 43 | (18) |
| BarFRATTI        | p. 34 | (19) |
| BarASIRELLI(2)   | p. 33 | (19) |
| BarLIBERIO       | p. 32 | (19) |
| BarSO.NI. s.stef | p. 31 | (18) |
| ArciMANDRIOLE    | p. 26 | (19) |
| BarEUROPA(1)     | p. 25 | (18) |
| BarSANT'ALBERTO  | p. 24 | (18) |
| SPORTMezzano     | p. 17 | (18) |
| CIRCOLOSPORT     | p. 15 | (18) |
| BarEUROPA(2)     | p. 15 | (19) |
| BBZO Vilanova    | p. 11 | (19) |

#### Prossimo turno: 24/02/17

|                 |                    |
|-----------------|--------------------|
| EndasGUERRINI   | - BarASIRELLI(1)   |
| SPORTMezzano    | - BarSO.NI. s.stef |
| RIPOSO          | - ArciMANDRIOLE    |
| BarSANT'ALBERTO | - BarEUROPA(2)     |
| BarEUROPA(1)    | - BarASIRELLI(2)   |
| CIRCOLOSPORT    | - BBZO Vilanova    |
| BarFRATTI       | - BarLIBERIO       |

### RISULTATI DEL 17/02/2017 - 20° GIORNATA SERIE " C " GIRONE E

|                    |                     |      |
|--------------------|---------------------|------|
| IL BIRILLO pievec. | - ARTT'S2 Lavezzola | 1 -5 |
| EndasSAGATA        | - BORGOTULIERO(1)   | 0 -0 |
| AnspiSANDREA       | - NUOVAEUROPA(1)    | 4 -2 |
| BarSANLORENZO      | - Bocc.MASSESE(2)   | 1 -5 |
| NUOVAEUROPA(2)     | - BarGIOVECCA       | 6 -0 |
| BORGOTULIERO(2)    | - BarI FIORI        | 4 -2 |
| Bocc.MASSESE(1)    | - ARTT'S1 Lavezzola | 1 -5 |

#### Classifica

|                    |       |      |
|--------------------|-------|------|
| NUOVAEUROPA(2)     | p. 50 | (20) |
| ARTT'S1 Lavezzola  | p. 49 | (20) |
| BORGOTULIERO(2)    | p. 39 | (20) |
| BarI FIORI         | p. 30 | (20) |
| BarGIOVECCA        | p. 30 | (20) |
| NUOVAEUROPA(1)     | p. 28 | (20) |
| Bocc.MASSESE(2)    | p. 27 | (20) |
| AnspiSANDREA       | p. 27 | (20) |
| IL BIRILLO pievec. | p. 24 | (20) |
| BarSANLORENZO      | p. 23 | (20) |
| ARTT'S2 Lavezzola  | p. 22 | (20) |
| BORGOTULIERO(1)    | p. 20 | (19) |
| Bocc.MASSESE(1)    | p. 14 | (20) |
| EndasSAGATA        | p. 1  | (19) |

#### Prossimo turno: 24/02/17

|                   |                      |
|-------------------|----------------------|
| ARTT'S1 Lavezzola | - BarSANLORENZO      |
| Bocc.MASSESE(2)   | - AnspiSANDREA       |
| NUOVAEUROPA(1)    | - EndasSAGATA        |
| BORGOTULIERO(1)   | - IL BIRILLO pievec. |
| ARTT'S2 Lavezzola | - BORGOTULIERO(2)    |
| BarI FIORI        | - NUOVAEUROPA(2)     |
| BarGIOVECCA       | - Bocc.MASSESE(1)    |

www.wssitalia.it

**RISULTATI DEL 17/02/2017 - 20° GIORNATA  
SERIE " C " GIRONE F**

|                    |   |                    |      |
|--------------------|---|--------------------|------|
| BUSSECCCHIO(3)     | - | BUSSECCCHIO(1)     | 2 -4 |
| ArciPESCACCIA      | - | CiccolMAZZINI      | 1 -5 |
| SETTECROCIARI      | - | BarCAPOCOLLE       | 5 -1 |
| PRESIDENT Park (1) | - | BRANZOLINO         | 4 -2 |
| KEKAFFE' Selbagn.  | - | PRESIDENT Park (2) | 5 -1 |
| BUSSECCCHIO(4)     | - | BarASIOLI(1)       | 3 -3 |
| TAVERNAVERDE       | - | BarASIOLI(2)       | 4 -2 |

**Classifica**

|                    |       |      |
|--------------------|-------|------|
| BUSSECCCHIO(1)     | p. 47 | (20) |
| CiccolMAZZINI      | p. 44 | (20) |
| BarASIOLI(1)       | p. 34 | (20) |
| TAVERNAVERDE       | p. 33 | (20) |
| PRESIDENT Park (1) | p. 33 | (20) |
| SETTECROCIARI      | p. 32 | (20) |
| KEKAFFE' Selbagn.  | p. 30 | (20) |
| BRANZOLINO         | p. 28 | (19) |
| BarASIOLI(2)       | p. 27 | (19) |
| BarCAPOCOLLE       | p. 25 | (20) |
| BUSSECCCHIO(3)     | p. 17 | (20) |
| PRESIDENT Park(2)  | p. 14 | (20) |
| ArciPESCACCIA      | p. 9  | (20) |
| BUSSECCCHIO(4)     | p. 9  | (20) |

**Prossimo turno: 24/02/17**

|                    |   |                    |
|--------------------|---|--------------------|
| BarASIOLI(2)       | - | PRESIDENT Park (1) |
| BRANZOLINO         | - | SETTECROCIARI      |
| BarCAPOCOLLE       | - | ArciPESCACCIA      |
| CiccolMAZZINI      | - | BUSSECCCHIO(3)     |
| BUSSECCCHIO(1)     | - | BUSSECCCHIO(4)     |
| BarASIOLI(1)       | - | KEKAFFE' Selbagn.  |
| PRESIDENT Park (2) | - | TAVERNAVERDE       |

**RISULTATI DEL 17/02/2017 - 20° GIORNATA  
SERIE " C " GIRONE G**

|                  |   |                   |      |
|------------------|---|-------------------|------|
| BarMERCEDES      | - | CACCIATORE.S.M.N. | 3 -3 |
| BarGATTOLINO     | - | BUSSECCCHIO(2)    | 4 -2 |
| BarCHRISTIAN(2)  | - | BORGOPAGLIA       | 5 -1 |
| SMARGHERITA(1)   | - | BarPINARELLA (2)  | 1 -5 |
| BarEUROPA Gatteo | - | SPORT Gatteo      | 5 -1 |
| SPORT S.V.itore  | - | BarAMATI          | 5 -1 |
| BarTIME OUT      | - | ANGELOPODGORA(3)  | 5 -1 |

**Classifica**

|                   |       |      |
|-------------------|-------|------|
| BarPINARELLA(2)   | p. 50 | (20) |
| SPORT S.V.itore   | p. 39 | (20) |
| BarCHRISTIAN(2)   | p. 34 | (20) |
| BUSSECCCHIO(2)    | p. 31 | (20) |
| BarTIME OUT       | p. 29 | (20) |
| BarEUROPA Gatteo  | p. 29 | (20) |
| CACCIATORE.S.M.N. | p. 29 | (20) |
| BORGOPAGLIA       | p. 28 | (20) |
| BarAMATI          | p. 27 | (20) |
| BarGATTOLINO      | p. 25 | (20) |
| S.MARGHERITA(1)   | p. 18 | (20) |
| ANGELOPODGORA(3)  | p. 18 | (20) |
| SPORT Gatteo      | p. 18 | (20) |
| BarMERCEDES       | p. 7  | (20) |

**Prossimo turno: 24/02/17**

|                   |   |                  |
|-------------------|---|------------------|
| ANGELOPODGORA(3)  | - | SMARGHERITA(1)   |
| BarPINARELLA(2)   | - | BarCHRISTIAN(2)  |
| BORGOPAGLIA       | - | BarGATTOLINO     |
| BUSSECCCHIO(2)    | - | BarMERCEDES      |
| CACCIATORE.S.M.N. | - | SPORT S.V.itore  |
| BarAMATI          | - | BarEUROPA Gatteo |
| SPORT Gatteo      | - | BarTIME OUT      |

**MEDAGLIERE della Serie "B" (Marche)**

**Classifica serie B girone A (Ascoli Piceno)**

|                        |         |                |                       |                  |         |                 |
|------------------------|---------|----------------|-----------------------|------------------|---------|-----------------|
| <b>Singoli</b>         |         |                | <b>Coppia</b>         |                  |         |                 |
| 1° PIERGENTILI Daniele | 15 (16) | BarCiotti's (  | 1° MARANESI Maurizio  | MONTERUBBIAN.Ang | 15 (17) | Vila Murri      |
| 2° FRATALOCCHIA Andrea | 14 (17) | Vila Murri     | 2° BERDINIRoberto     | SANTINIRoberto   | 12 (15) | Bar La pergola  |
| 3° CANTARINI Luciano   | 13 (17) | Vila Murri     | 3° CAPPARUCCINI Luigi | MONTARUBBIAN.Gf  | 8 (11)  | Monte Urano(2)  |
| 4° DONZELLI Fabrizio   | 13 (16) | Tazza D'oro(1  | 4° GIAMMARIA Giorgio  | TEODORICristian  | 8 (9)   | Monte Urano(2)  |
| 5° BELLEGGIA Vincenzo  | 12 (16) | BarCiotti's (  | 5° GRECI Bruno        | MONTANINI Marco  | 7 (13)  | Bar S.petroneil |
| 6° BERDINI Valentino   | 12 (16) | Bar La pergola | 6° GRANATELLI Mauro   | TARTARI Gianni   | 7 (11)  | P.s.elpidio(3)  |

**Classifica serie B girone B (Ascoli Piceno)**

|                       |         |               |                       |                    |         |                |
|-----------------------|---------|---------------|-----------------------|--------------------|---------|----------------|
| <b>Singoli</b>        |         |               | <b>Coppia</b>         |                    |         |                |
| 1° SPACCAPANIC.PI     | 13 (17) | BarCiotti's ( | 1° PROPERZI Cristiano | ROSSI Piero        | 12 (15) | Soc.operaia(2) |
| 2° FULIMENI Claudio   | 13 (16) | San Michele   | 2° IACOPONIDavid      | LAURI Rolando      | 11 (16) | Monte Urano(3) |
| 3° MASSETTI Valentino | 13 (16) | San Michele   | 3° ANDRENACCIFabrizio | MORICHELLI Luigino | 11 (15) | San Michele    |
| 4° SOLLINISimone      | 12 (17) | Monte Urano(3 | 4° ROSSIRicardo       | SACRIPANTIMariano  | 10 (13) | Soc.operaia(2) |
| 5° TRAINI Marco       | 12 (16) | Iron Bar(4)   | 5° ROMITELLI Vittorio | IOZZI Giacomo      | 8 (16)  | Monte Urano(3) |
| 6° PROPERZI Andrea    | 12 (17) | Soc.operaia(2 | 6° CARBONIMatteo      | ROSO Giovanni      | 8 (11)  | Iron Bar(4)    |

**Classifica serie B girone C (Ancona)**

|                      |         |                |                         |                      |         |                |
|----------------------|---------|----------------|-------------------------|----------------------|---------|----------------|
| <b>Singoli</b>       |         |                | <b>Coppia</b>           |                      |         |                |
| 1° POLENTALorenzo    | 18 (22) | Ciccheto Bar   | 1° SERENELLO Rodrigo    | BALDI Sergio         | 16 (20) | Cral Palombira |
| 2° ROMANI Giuseppe   | 18 (23) | Ciccheto Bar   | 2° CECCONI Claudio      | GAGLIARDINI Massimo  | 16 (22) | Passion Asd(3) |
| 3° SANTUCCIMauro     | 17 (22) | Diff Falconara | 3° PENNECCHIETTI Enrico | CERIONI Luca         | 16 (20) | Cigno Moie(2)  |
| 4° LUCERTINI Mauro   | 17 (22) | Boccheto Prio  | 4° CAPOTONDI Paolo      | BELARDINELLI Massimo | 15 (20) | Diff Falconara |
| 5° LUCARELLI Alessio | 16 (23) | Cigno Moie(2)  | 5° ROSSIGiacomo         | ROSSI Matteo         | 13 (19) | Cigno Moie(3)  |
| 6° MONINA Fabrizio   | 16 (18) | Ciccheto Bar   | 6° BALDUCCIMarco        | GIULIANI Michele     | 11 (18) | La Torre mont. |

**Classifica serie B girone D (Macerata)**

|                        |         |                 |                     |                   |         |                |
|------------------------|---------|-----------------|---------------------|-------------------|---------|----------------|
| <b>Singoli</b>         |         |                 | <b>Coppia</b>       |                   |         |                |
| 1° ROVELLI Francesco   | 16 (18) | Tempio Biliard  | 1° DI Chiara tonino | CALVINI Nazzeno   | 15 (18) | Passion Trodic |
| 2° IOMMI Roldano       | 15 (18) | Monte S. giusto | 2° ALBERTI Michele  | CAMILLETTI Pimino | 14 (18) | Sambucheto     |
| 3° CAPPELLETTI Sauro   | 13 (18) | Borgo 013 trei  | 3° RANIERI Mario    | STORTONI Silvano  | 14 (18) | Sambucheto     |
| 4° TAVOLONI Gianfranco | 13 (18) | Andrenalira     | 4° CARBONI Giovanni | ANTONINI Filippo  | 12 (15) | Tempio Biliard |
| 5° TITTAPELLI Gabriele | 13 (17) | C.citt.cingoli  | 5° STORANI Sergio   | STROVEGLI Nazzeno | 11 (18) | Monte S.giusto |
| 6° COPPARI Sandro      | 12 (15) | Borgo 013 trei  | 6° MARINI Giorgio   | STRAPPAMario      | 10 (13) | Passion Trodic |

**Classifica serie B girone E (Macerata)**

|                        |         |                |                      |                     |         |                |
|------------------------|---------|----------------|----------------------|---------------------|---------|----------------|
| <b>Singoli</b>         |         |                | <b>Coppia</b>        |                     |         |                |
| 1° PEDICONI Francesco  | 12 (15) | C.citt.cingoli | 1° ORSILI Silvano    | CAMINNONI Francesco | 13 (15) | Passion Trodic |
| 2° ELISEI Carlo        | 12 (15) | Mortelupone(2  | 2° CENTO Marcello    | LAMBERTUCCI Tonino  | 9 (15)  | Mortelupone(2) |
| 3° GIATTINI Paolo      | 11 (15) | C.citt.cingoli | 3° MORICONI Sergio   | BAMBOZZI Franco     | 9 (9)   | Bar Pineta(4)  |
| 4° CALVELLIA Lessandro | 11 (12) | C.citt.cingoli | 4° CANTARINI Franco  | ALCIDA Silvano      | 7 (13)  | Mortelupone(2) |
| 5° GATTARI Franco      | 11 (15) | Mortelupone(2  | 5° TOMASSINI Basilio | VALENTI Andrea      | 6 (8)   | Vecchia Piazza |
| 6° AMBROSINI Michele   | 10 (12) | Mortelupone(2  | 6° PASCUCCI Sandro   | TIBERIDaniele       | 6 (8)   | Bar Panico     |

**Importantissimo nel sito**

**www.crib-biliardo.com**

**in "calendario gare" verranno inseriti tutti i tabelloni  
delle gare effettuate**



**Cavalieri**  
Ristorante Spiaggia Pizzeria

Via Toscanelli, 50 - 47923 Rivabella di Rimini  
Tel. 0541.386506 - Fax 0541.57630 - Cell. 338.2746163  
www.ristorantecavalierispiaggia.com  
info@ristorantecavalierispiaggia.com



## MEDAGLIERE della Serie "A" (Marche)

### Classifica serie A girone A (Ancona)

| Singoli              |                         | Coppia                |  |
|----------------------|-------------------------|-----------------------|--|
| 1° GIULIANI Cristian | 15 (18) Passo Ripe (2)  | 1° COLOCCINI Romualdo | PARADISI Franco 14 (18) Cral Palombina   |
| 2° ESPOSTOMASSIMO    | 14 (18) Passo Ripe (2)  | 2° BRECCIA Andrea     | GRATI Massimo 12 (17) Il Gabbiano (1)    |
| 3° RIGHI Giovanni    | 13 (16) Acli Senigalli  | 3° SPURI Franco       | TINTI Gabriele 11 (15) Il Borgo fabr.    |
| 4° GAROFOLI Andrea   | 13 (18) Passion Asd (1) | 4° BRUNORIEZIO        | FABIETTI Sergio 10 (17) Passion Asd (1)  |
| 5° CECCONI Cristiano | 13 (16) Passion Asd (2) | 5° BUCCHI Amedeo      | FALCONETTI Angelo 10 (17) Il Borgo fabr. |
| 6° PIETRONI Riccardo | 12 (17) Diff Falconara  | 6° GIOACCHINI Giorgio | MOSCAMARCELLO 10 (14) Cral Palombina     |
| 7° DE ANTONIS ANDREA | 12 (13) La Torre mort.  | 7° FERRETTI Ivano     | SANTONIPierluigi 8 (17) B.ecampanelli    |
| 8° REGINELLI Gastone | 12 (18) Acli Senigalli  | 8° BLANCATO Carlo     | MANCINI Mauro 7 (13) Acli Senigalli      |

### Classifica serie A girone B (Ascoli Piceno)

| Singoli               |                         | Coppia               |  |
|-----------------------|-------------------------|----------------------|--|
| 1° PROPERZI Tiziano   | 17 (20) Vila Vitali     | 1° ALFONSI Claudio   | COCCI Franco 15 (19) Bar Moderno (1)       |
| 2° ERCOLIFloriano     | 17 (20) Bocc.azzolino   | 2° QUINZIFabrizio    | MAZZANTE Fabrizio 13 (18) P.s.elpidio(2)   |
| 3° CIPRIANI Gianluca  | 16 (19) Fermo 2000      | 3° CUPELLI Rogerio   | PROPERZI Nicola 12 (19) Bar Italia         |
| 4° VANNE Edoardo      | 16 (19) Giulianova (am) | 4° GAGLIARDI Luciano | NESPECA Oscar 11 (18) Bar Moderno (1)      |
| 5° RECCHIONI Tullio   | 15 (18) Iron Bar        | 5° DE SANTIS Luigi   | DE CESARIS Roberto 11 (15) Giulianova (am) |
| 6° MINNUCCIA Aurelio  | 15 (19) Fermo 2000      | 6° ANDREOLI Giuliano | D'OTTAVIO Ugo 11 (19) Bocc.azzolino        |
| 7° MARCACCIOWladimiro | 14 (20) Bocc.azzolino   | 7° PAMPANO Fabio     | CELANIMarco 11 (13) Giulianova (am)        |
| 8° CELANISandro       | 13 (20) Giulianova (am) | 8° BENTIVOGLIO Gino  | TRASATTI Giuseppe 9 (12) Iron Bar          |

### Classifica serie A girone C (Macerata)

| Singoli            |                         | Coppia                |  |
|--------------------|-------------------------|-----------------------|--|
| 1° MECOZZIA Iberto | 14 (16) Bar Pineta (1)  | 1° SABBATINI Luca     | STICCONI Mariano 13 (15) Bar Dablu'          |
| 2° MELONARO Andrea | 14 (16) Bar Pineta (1)  | 2° STRAFELLA Michele  | PERTICARARI Carlo 12 (17) Bar Passion        |
| 3° BROCCHINI Mario | 13 (16) Bar Pineta (1)  | 3° BECCACCIA Giuliano | ZENGARINI Alessandro 10 (16) Monte S. giusto |
| 4° PACINicola      | 13 (16) Bar Era ora (2) | 4° MONTECCHIA Giorgio | ROMOLI Riccardo 10 (16) Bar Il barone        |
| 5° ZACCHINI Paolo  | 12 (16) Bar Passion     | 5° BELLONIDino        | PETTINARI Claudio 9 (17) Bar Dablu'          |
| 6° RAGGI Franco    | 12 (16) Bar Il barone   | 6° BARBARESI Emanuele | MENGHINI Francesco 9 (13) Bar Pineta (2)     |
| 7° BRONZIRoberto   | 12 (17) Bocc.maceratese | 7° CANALETTI Mauro    | DI CHIARA Alessandro 9 (16) Bar Pineta (1)   |
| 8° CICCIOLEStefano | 11 (15) Bar Cluana      | 8° MONACHESI Mirko    | CORALLINI Eraldo 8 (9) Bar Era ora (1)       |

## RISULTATI DEL 17/02/2017 - 20° GIORNATA SERIE " C " GIRONE H

|                   |                     |      |
|-------------------|---------------------|------|
| PERLAVERDE 2      | - PERLAVERDE (1)    | 4 -2 |
| ANGELOPODGORA (1) | - BarDA SERGIO      | 4 -2 |
| BarBAIOCCHI       | - BarCACCIATORI (1) | 4 -2 |
| S.MARGHERITA (2)  | - BarPINARELLA (1)  | 3 -3 |
| BarCACCIATORI (2) | - ILRITROVOPODGORA  | 2 -4 |
| FILONPODGORA      | - BarCHRISTIAN (1)  | 2 -4 |
| AcIRIVAZZURRA     | - ANGELOPODGORA (2) | 3 -3 |

### Classifica

|                   |       |      |
|-------------------|-------|------|
| BarCHRISTIAN (1)  | p. 48 | (20) |
| ANGELOPODGORA (1) | p. 46 | (20) |
| BarCACCIATORI (1) | p. 41 | (20) |
| PERLAVERDE (1)    | p. 40 | (20) |
| ILRITROVOPODGORA  | p. 31 | (20) |
| AcIRIVAZZURRA     | p. 29 | (20) |
| ANGELOPODGORA (2) | p. 29 | (20) |
| PERLAVERDE 2      | p. 25 | (20) |
| FILONPODGORA      | p. 24 | (20) |
| BarBAIOCCHI       | p. 24 | (20) |
| BarPINARELLA (1)  | p. 22 | (20) |
| S.MARGHERITA (2)  | p. 12 | (20) |
| BarDA SERGIO      | p. 12 | (20) |
| BarCACCIATORI (2) | p. 11 | (20) |

### Prossimo turno: 24/02/17

|                   |                     |
|-------------------|---------------------|
| ANGELOPODGORA (2) | - S.MARGHERITA (2)  |
| BarPINARELLA (1)  | - BarBAIOCCHI       |
| BarCACCIATORI (1) | - ANGELOPODGORA (1) |
| BarDA SERGIO      | - PERLAVERDE 2      |
| PERLAVERDE (1)    | - FILONPODGORA      |
| BarCHRISTIAN (1)  | - BarCACCIATORI (2) |
| ILRITROVOPODGORA  | - AcIRIVAZZURRA     |

## PER RIDERE UN PO

LETTERA di scuse del Berlusca a BarackCaro Barack, la presente per fare chiarezza sulla indegna campagna di disinformazione che la stampa comunista, come sai maggioritaria nel mio paese, ma ancora per poco, ha scatenato ai miei e ai tuoi danni. Quando ho dichiarato che ti considero abbronzato, volevo farti un complimento. Come ha detto il ministro Rotondi, che certo conoscerai, si trattava di sagace autoironia: quanto mi piacerebbe avere, infatti, il tuo bel colorito. Senza dover ricorrere al cerone. E la tua età. Senza dover ricorrere a Scapagnini. E la tua altezza. Senza dover ricorrere ai trampoli. Chiedilo anche ai miei domestici filippini, se non ti fidi: io non sono razzista. Per me i negri sono proprio come le persone. E sono lieto della tua elezione, perché in questa fase di recessione serviva proprio qualcuno col ritmo nel sangue in grado di cambiare la musica all'economia mondiale. Inoltre sono certo che tu sconfiggerai il terrorismo, e che convincerai tuo fratello Obama Bin Laden a consegnarsi quanto prima. Insomma, credo, amici come prima. Spero apprezzerai il regalo che accompagna questo messaggio e ti sarà certamente utile nel freddo e nevoso inverno di Washington. E' per la tua macchina. Catene. Ti ricorderanno i tuoi avi. Ahahahahaha. Ciao negher! Tuo, Silvio.

UNA DONNA compra un vestito da 300.000 lire e rimane di sasso vedendo in un altro negozio lo stesso vestito in vendita a 32.000 lire. Torna al primo negozio per protestare. «Ma signora» spiega la commessa «quel modello non è di lana vergine al cento per cento!» «A questo prezzo» dice la signora seccamente «le pare che debba preoccuparmi di quello che la pecora fa di notte'.



**PROPRIO TUTTO PER IL CICLISMO**  
**BICI DA CORSA, MTB, TREKKING, TRIATHLON, OFFICINA**  
**RICAMBI, PASSEGGIO (UOMO, DONNA, BAMBINO)**  
**VEICOLI ELETTRICI, ABBIGLIAMENTO E ACCESSORI**  
**ROTTAMAZIONE PER ACQUISTO BICI ELETTRICHE**

Campagnolo · Shimano · Sram · Wilier · Cannondale · Passoni · Scapin  
 Bianchi · KTM · Cinelli · Parkpre · Roi

**PER I TESSERATI FIBIS BUONO SCONTO DEL 15%**

S.S. Adriatica, 55 - 47838 Riccione - Tel. e Fax 0541.607773  
 via Flaminia, 267/A - 47900 Rimini - Tel. 0541.372858  
 www.teknobikestore.it · E-mail: info@teknobikestore.it



**Ricevitoria**

-  SUPERENALOTTO
-  TOTOGOL
-  TOTOSEI
-  TOTOCALCIO

**Via di mezzo, 43 A/B - Rimini - Tel. 0541 772706**



# GIUFFRE' EDITORE

agente  
**GIORGIO FERRINI**  
cell. **339.2043630**



**PEGASOFT**  
Your Digital Solution Architect

Sviluppo Software  
Integrazione di Sistemi  
Consulenza e Servizi  
Centro di Formazione

IL TUO PARTNER  
PER  
L'ERA DIGITALE



Via A. Murri, 104/A - 40137 Bologna (BO)  
Tel: 051/6053429 email: info@pegasoft.biz

**WWW.PEGASOFT.BIZ**

**OGF PLASTICA** di Olivieri Gianfranco



MACCHINE PER  
ASPIRAZIONE  
CENTRALIZZATA  
E RICAMBIO  
ARIA



Via G. Palmiri, 33/p  
47900 Rimini (RN)  
www.ogfplastica.it



**Vendita Materiale ed Attrezzature**  
**DETTAGLIO**  
**INGROSSO**  
*per l'Edilizia*



**TECNOLOGIA  
& INNOVAZIONE**  
per FIDELIZZARE i clienti

www.shoppingplus.it | info@shoppingplus.it | Tel. 0547 613432

# ELLEGI-DUE

SINCE 1987

Accessori di merceria per  
l'industria dell'abbigliamento  
maglieria-pelletteria-calzature-sala taglio



ELLEGI-DUE - Gros Rimini - Via Coriano, 58 - Blocco 92/1  
Tel. 0541.386551 - Fax. 0541.386247 - e-mail: info@ellegidue.it



**Capriccio**  
ARTICOLI  
PER L'INFANZIA **Baby**



Via Ugo Braschi n. 13 - 47822 Santarcangelo di Romagna (Rn)  
Via Abbazia n. 26 - 47833 Morciano di Romagna (Rn)  
Tel. 0541 624645 - info@capricciobaby.com

**ANCONA Serie B/C**  
24° giornata 13/02/17

**ACCADEMIA BIL. - PASSO RIPE (4-2)**

|                  |                |         |
|------------------|----------------|---------|
| s. Morbidelli M. | Pieranogno F.  | 82 - 92 |
| s. Paoli G.      | Dindi G.       | 97 - 85 |
| s. Merli L.      | Manoni F.      | 70 - 93 |
| s. Cuscito G.    | Casagrande S.  | 90 - 46 |
| c. Luchetta G.   | Michelletti F. | 86 - 68 |
| c. Matera M.     | Paialunga A.   |         |
| c. Fantini A.    | Landi G.       | 88 - 42 |
| c. Giuliani V.   | Pongetti M.    |         |

**DOPOLAVORO Jesi - CICCETTOBAR (2-4)**

|                    |             |         |
|--------------------|-------------|---------|
| s. Pompili A.      | Monina F.   | 73 - 90 |
| s. Zito A.         | Salvucci T. | 90 - 86 |
| s. Belardinelli P. | Polenta L.  | 36 - 90 |
| s. Sabbatini M.    | Romani G.   | 77 - 94 |
| c. Capogrossi A.   | Polenta M.  | 81 - 56 |
| c. Ronconi G.      | Fiara P.    |         |
| c. Braconi M.      | Careri M.   | 51 - 80 |
| c. Ronconi M.      | Senabris S. |         |

**CIGNO Moie - Boc.S.F.OSIMO (5-1)**

|                  |              |         |
|------------------|--------------|---------|
| s. Barbini M.    | Arcuri M.    | 94 - 65 |
| s. Amadori A.    | Milone M.    | 84 - 96 |
| s. Cursi M.      | Fiermonte S. | 90 - 62 |
| s. Curzi A.      | Antonelli P. | 93 - 33 |
| c. Cardinali C.  | Strappato C. | 80 - 73 |
| c. Ferrato G.    | Bruschini E. |         |
| c. Trozzi G.     | Mobbili M.   | 85 - 44 |
| c. Bernacchia M. | Freddi A.    |         |

**PASSION ASD - LA TORRE Mont. (3-3)**

|                   |               |         |
|-------------------|---------------|---------|
| s. Maggiori P.    | Perucci C.    | 92 - 67 |
| s. Martarelli F.  | Paolassini M. | 91 - 79 |
| s. Bianchi A.     | Masciotti M.  | 53 - 94 |
| s. Priori S.      | Bontempo G.   | 90 - 29 |
| c. Polidori M.    | Tranquilli R. | 59 - 91 |
| c. Mazzarini M.   | Borgognoni I. |         |
| c. Cecconi C.     | Balducci M.   | 76 - 88 |
| c. Gagliardini M. | Giuliani M.   |         |

**BOCCETTE P.RIO - BOCCETTE P.RIO (6-0)**

|                  |                  |         |
|------------------|------------------|---------|
| s. Righi M.      | Tomassetti V.    | 92 - 49 |
| s. Cavallari F.  | Franceschetti F. | 91 - 72 |
| s. Tombari G.    | Alessandrelli G. | 80 - 43 |
| s. Lucertini M.  | Lanari M.        | 92 - 78 |
| c. Forchielli M. | Tonelli P.       | 81 - 24 |
| c. Cecchini M.   | Palazzetti M.    |         |
| c. Papolini F.   | Pucci F.         | 80 - 75 |
| c. Mancini F.    | Urbinati V.      |         |

**IL GABBIANO - CIGNO Moie (0-0)**

**Referto Mancante**

**CRAL PALOMBINA - CIGNO Moie (2-4)**

|                    |                  |         |
|--------------------|------------------|---------|
| s. Buccolini G.    | Della B.         | 90 - 30 |
| s. Guidi F.        | Piccioni R.      | 92 - 51 |
| s. Gambelli G.     | Lucarelli A.     | 61 - 92 |
| s. Virgulti G.     | Falchetti M.     | 77 - 90 |
| c. Serenello R.    | Cerioni L.       | 51 - 83 |
| c. Baldi S.        | Pennacchiotti E. | 57 - 80 |
| c. Guercio S.      | Cardinali D.     | 57 - 80 |
| c. Domenichelli G. | Brunori C.       |         |

**DLF Falconara - S.MARIA Fabriano (6-0)**

|                    |              |         |
|--------------------|--------------|---------|
| s. Bizzari R.      | Cerini D.    | 92 - 14 |
| s. Gabrielli E.    | Cerini P.    | 91 - 71 |
| s. Scaccia A.      | Gigli F.     | 95 - 48 |
| s. Santucci M.     | Ferretti F.  | 90 - 53 |
| c. Capotondi P.    | Crialesi G.  | 80 - 36 |
| c. Belardinelli M. | Mezzopera G. |         |
| c. Staffolani M.   | Ruggeri P.   | 80 - 41 |
| c. Marinelli M.    | Felicetti L. |         |

**Circ.Citt.JESI - RIPOSO (0-0)**

**MACERATA Serie B/D**  
18° giornata 10/02/17

**C.Citt.CINGOLI - ANDRENALINA (2-4)**

|                      |               |         |
|----------------------|---------------|---------|
| s. Mugianesi E.      | Angeloni G.   | 60 - 90 |
| s. Lombi R.          | Tavoloni G.   | 49 - 90 |
| s. Tittarelli G.     | Giusepponi A. | 90 - 60 |
| s. Villano D.        | Marchetti F.  | 18 - 90 |
| c. Paolucci M.       | Petrocchi C.  | 80 - 63 |
| c. Ramaccini M.      | Fiorini V.    |         |
| c. Landi G.          | Vecchi P.     | 50 - 80 |
| c. Montecchiarini N. | Lucarini A.   |         |

**MONTE S.GIUSTO - BORGO 013 Treia (5-1)**

|                  |                |         |
|------------------|----------------|---------|
| s. Manni S.      | Cappelletti S. | 90 - 72 |
| s. Pantanetti L. | Fiorani J.     | 90 - 78 |
| s. Gentili M.    | Veletrini M.   | 79 - 90 |
| s. Giuliani G.   | Pettarelli L.  | 90 - 73 |
| c. Scoconi E.    | Parenti A.     | 80 - 76 |
| c. Moretti M.    | Fabbri M.      |         |
| c. Storani S.    | Ruffini D.     | 80 - 56 |
| c. Strovigli N.  | Braccacini G.  |         |

**BAR PINETA - TEMPIO BILIARDO (2-4)**

|                  |             |         |
|------------------|-------------|---------|
| s. Bonfilii E.   | 90 - 82     |         |
| s. Carinelli M.  | Fede M.     | 69 - 90 |
| s. Bigoni A.     | Rovelli F.  | 50 - 90 |
| s. Pierangeli D. | Cerreti M.  | 90 - 74 |
| c. Sfedda D.     | Cesari N.   | 30 - 80 |
| c. Bruschi A.    | Terrini F.  |         |
| c. Petracchi S.  | Antonini F. | 36 - 80 |
| c. Scoconi E.    | Carboni G.  |         |

**MACERATESE - DABLIU' (1-5)**

|                    |                |         |
|--------------------|----------------|---------|
| s. Bubbolini M.    | Cassandrini S. | 90 - 88 |
| s. Sardellini R.   | Cavavschia S.  | 50 - 90 |
| s. Monachesi F.    | Agrifoglio G.  | 80 - 90 |
| s. Ricotta F.      | Cocchi A.      | 32 - 90 |
| c. Borgiani C.     | Plantoni P.    | 59 - 80 |
| c. Cacchiarelli G. | Capaldi C.     |         |
| c. Ricci S.        | Acerbi R.      | 78 - 80 |
| c. Merlini G.      | Cappellacci A. |         |

**MONTELUPONE - C.CIVITANOVA (4-2)**

|                  |                |         |
|------------------|----------------|---------|
| s. Gianfelici G. | Dolci S.       | 43 - 90 |
| s. Gambini A.    | Amurri V.      | 23 - 90 |
| s. Mariotti R.   | Bucci G.       | 90 - 28 |
| s. Mariotti M.   | Moricchetti A. | 90 - 78 |
| c. Foresi F.     | Morriconi S.   | 80 - 30 |
| c. Pianaroli L.  | Calzolari M.   |         |
| c. Antonini P.   | Nepa G.        | 80 - 62 |
| c. Antonini M.   | Nepa M.        |         |

**SAMBUCHETO - DONNA DI CUORI (6-0)**

|                  |                  |         |
|------------------|------------------|---------|
| s. Nardi G.      | Paci C.          | 90 - 23 |
| s. Maccari G.    | Rapagnani M.     | 90 - 38 |
| s. Battista M.   | Pennacchiotti V. | 90 - 33 |
| s. Bonvecchi G.  | Santandrea L.    | 90 - 57 |
| c. Stortoni S.   | Ciccarelli U.    | 80 - 40 |
| c. Ranieri M.    | Cristiano D.     |         |
| c. Camilletti P. | Amaranti M.      | 80 - 30 |
| c. Alberti M.    | Schiavoni F.     |         |

**PASSION Trodica - Bar IL BARONE (4-2)**

|                  |             |         |
|------------------|-------------|---------|
| s. Mezzabotta G. | Serafini F. | 80 - 90 |
| s. Palazzini T.  | Berria P.   | 90 - 56 |
| s. Mengo G.      | Binanti D.  | 90 - 66 |
| s. Castricini F. | Nepi A.     | 90 - 83 |
| c. Calvani N.    | Prosperi G. | 71 - 80 |
| c. Di Chiara T.  | Pelati D.   |         |
| c. Strappa M.    | Miconi M.   | 80 - 50 |
| c. Marini G.     | Taborri D.  |         |

potente morso inflitto alle dita dei piedi (quasi sempre l'alluce). Nel dialetto del popolino, il medico assunse così il nome di "beccamorto". Questa pratica diede origine ad un vero e proprio mestiere. La tradizione prevedeva che tale mestiere fosse tramandato dal padre al primo figlio maschio ; tuttavia, verso la fine del medioevo accadde qualcosa che cambiò il futuro dei beccamorti. Uno dei beccamorti più famosi non riuscì a concepire un figlio maschio, la moglie partorì 4 figlie femmine. Il beccamorto, per

**MACERATA Serie B/E**  
18° giornata 10/02/17

**Bar ERA ORA - Bar PINETA (4-2)**

|                   |              |         |
|-------------------|--------------|---------|
| s. Corona A.      | Tarquini A.  | 90 - 74 |
| s. Malaisi M.     | Marinelli B. | 90 - 68 |
| s. Panichelli D.  | Pirro M.     | 90 - 43 |
| s. Gismondi S.    | Cecchini F.  | 87 - 90 |
| c. Verdecchia L.  | Bambozzi F.  | 11 - 80 |
| c. Quintavalle D. | Forani O.    |         |
| c. Mattioli G.    | Pompei D.    | 80 - 32 |
| c. Saponi G.      | Lattanzi G.  |         |

**Bar DABLIU' - MONTELUPONE (2-4)**

|                 |                |          |
|-----------------|----------------|----------|
| s. Sparvoli F.  | Elisei C.      | 93 - 48  |
| s. Tarquini N.  | Sollini A.     | 61 - 101 |
| s. Tiranti D.   | Amrosini M.    | 53 - 91  |
| s. Scanzani M.  | Gattari F.     | 88 - 95  |
| c. Salvatore S. | Cento M.       | 40 - 80  |
| c. Volponi F.   | Lambertucci T. |          |
| c. Cantarini G. | Cantarini F.   | 84 - 66  |
| c. Sfedda R.    | Alicida S.     |          |

**Bar PANICO - Boc. MACERATESE (0-0)**

**Referto Mancante**

**TEMPIO BILIARDO 2 - VECCHIA PIAZZA (3-3)**

|                  |               |         |
|------------------|---------------|---------|
| s. Liberati L.   | Ormassavan D. | 90 - 46 |
| s. Quaglia C.    | Rossi S.      | 60 - 90 |
| s. Donati S.     | Splendiani B. | 90 - 37 |
| s. Cingolani D.  | Valenti F.    | 90 - 31 |
| c. Lini L.       | Tomassini B.  | 76 - 80 |
| c. Berrettini A. | Valenti A.    |         |
| c. Di Pilo D.    | Salzetti V.   | 67 - 80 |
| c. Giacobbi G.   | Amalo A.      |         |

**APPIGNANESE - C.Citt.CINGOLI (1-5)**

|                 |             |          |
|-----------------|-------------|----------|
| s. Matteucci D. | Ciriaci D.  | 84 - 90  |
| s. Scatolini M. | Calvelli A. | 89 - 901 |
| s. Palmucci F.  | Pediconi F. | 20 - 90  |
| s. Tosaroni L.  | Giattini P. | 39 - 90  |
| c. Zitti F.     | Mogliani M. | 47 - 80  |
| c. Lancioni M.  | Vittori M.  |          |
| c. Bora D.      | Mascioni A. | 80 - 60  |
| c. Del Savio G. | Zanelli R.  |          |

**RIPOSO - CIRC. RICREAT. TREIA (0-0)**

**PASSION Trodica - RIPOSO (0-0)**

NEL MEDIO Evo la vita media degli uomini era di 40-45 anni e l'assistenza sanitaria inesistente. Quando un uomo moriva, per certificarne la morte veniva chiamato il "medico condotto", il quale, per verificare l'effettivo decesso, usava infliggere dolore al deceduto; il modo più comune utilizzato in quel tempo era un

**RISULTATI E CLASSIFICHE DEL 17/02/2017 - 19° GIORNATA - REGIONALE "A1"**

|                     |                       |       |
|---------------------|-----------------------|-------|
| IRON BAR (AP)       | - PASSO RIPE (AN)     | 5 - 1 |
| OFFICINA CAFE' (FM) | - 14 FEBBRAIO 2 (AN)  | 5 - 1 |
| BOCCETTE P.RIO (AN) | - Bar CIOTTI'S (Ap)   | 3 - 3 |
| A.DIAMANTI (MC)     | - LA TORRE Mont (AN)  | 4 - 2 |
| 14 FEBBRAIO 1 (AN)  | - C.Citt.CINGOLI      | 4 - 2 |
| SAN SEVERINO (MC)   | - MONTE URANO (AP)    | 2 - 4 |
| Bocc.AZZOLINO (AP)  | - CAFE' SERVIDEI (MC) | 4 - 2 |

**Classifica**

|                     |       |       |      |
|---------------------|-------|-------|------|
| IRON BAR (AP)       | ..... | p. 70 | (19) |
| PASSO RIPE (AN)     | ..... | p. 70 | (19) |
| Bocc.AZZOLINO (AP)  | ..... | p. 66 | (19) |
| A.DIAMANTI (MC)     | ..... | p. 65 | (19) |
| 14 FEBBRAIO 1 (AN)  | ..... | p. 64 | (19) |
| MONTE URANO (AP)    | ..... | p. 61 | (19) |
| SAN SEVERINO (MC)   | ..... | p. 59 | (19) |
| OFFICINA CAFE' (FM) | ..... | p. 57 | (19) |
| BOCCETTE P.RIO (AN) | ..... | p. 55 | (19) |
| Bar CIOTTI'S (Ap)   | ..... | p. 52 | (19) |
| CAFE' SERVIDEI (MC) | ..... | p. 49 | (19) |
| LA TORRE Mont (AN)  | ..... | p. 47 | (19) |
| C.Citt.CINGOLI      | ..... | p. 43 | (19) |
| 14 FEBBRAIO 2 (AN)  | ..... | p. 40 | (19) |

**Prossimo turno: 24/02/17**

|                     |                       |
|---------------------|-----------------------|
| CAFE' SERVIDEI (MC) | - SAN SEVERINO (MC)   |
| MONTE URANO (AP)    | - 14 FEBBRAIO 1 (AN)  |
| C.Citt.CINGOLI      | - A.DIAMANTI (MC)     |
| PASSO RIPE (AN)     | - LA TORRE Mont (AN)  |
| IRON BAR (AP)       | - BOCCETTE P.RIO (AN) |
| Bar CIOTTI'S (Ap)   | - OFFICINA CAFE' (FM) |
| 14 FEBBRAIO 2 (AN)  | - Bocc.AZZOLINO (AP)  |

**Regione MARCHE**



via Toscanini  
tel. 0721.414094  
fax 0721.414096  
pesarocopycomm.le@tin.it

**Vendita, noleggio & assistenza macchine per ufficio**



**Giuseppe Pisani**  
amministratore  
Cell. 335 6293623



## Cronistoria della 18° Giornata del 10/02/2017 - Campionato Regionale "A1"

**C.Citt.CINGOLI - SANSEVERINO(MC) (0-0)**

### Referto Mancante

**LATORREMont(AN)-14 FEBBRAIO 1(AN) (2-4)**

|                   |               |          |
|-------------------|---------------|----------|
| s. Nicolini A.    | Ferri F.      | 100 - 44 |
| s. Cau P.         | Tadini A.     | 91 - 100 |
| s. Goffi G.       | Marzoli G.    | 79 - 100 |
| s. Castigliano M. | Catalani L.   | 55 - 100 |
| c. Pesaresi L.    | Paolinelli M. | 80 - 66  |
| Goffi G.          | Gambini F.    |          |
| c. Albonetti G.   | Galassi S.    | 45 - 80  |
| Cesarini R.       | Schiavoni V.  |          |

**PASSORRIPE (AN)-ADIAMANTI(MC) (3-3)**

|                 |              |          |
|-----------------|--------------|----------|
| s. Mazzarini M. | Bianchi I.   | 79 - 100 |
| s. Ieva G.      | Alocchi S.   | 100 - 55 |
| s. Campana F.   | Rinaldi S.   | 83 - 100 |
| s. Principi L.  | Fabrizi G.   | 79 - 100 |
| c. Venturi F.   | Proietti S.  | 80 - 33  |
| Possanzini S.   | Alocchi G.   |          |
| c. Moretti G.   | Lucentini P. | 80 - 51  |
| Bonini M.       | Lucentini F. |          |

**BarCIOTTI'S(Ap) -IRONBAR(AP) (3-3)**

|                    |              |          |
|--------------------|--------------|----------|
| s. Marcotulli S.   | Santini R.   | 62 - 100 |
| s. Serafini T.     | Teodori D.   | 48 - 100 |
| s. Capparuccini D. | Iagatti M.   | 100 - 85 |
| s. Giobbi D.       | Sandroni D.  | 55 - 100 |
| c. Bernetti D.     | Smerilli M.  | 80 - 66  |
| Giammarini C.      | Regolo S.    |          |
| c. Capriotti L.    | Tomassini J. | 80 - 48  |
| Traini A.          | Brandi H.    |          |

**14 FEBBRAIO 2(An)-BOCCETTE PRIO(AN) (2-)**

|                  |               |          |
|------------------|---------------|----------|
| s. Costantini R. | Bellavita F.  | 41 - 100 |
| s. Madonna P.    | Locchi M.     | 100 - 40 |
| s. Gnesi A.      | Brilli P.     | 100 - 46 |
| s. Bindelli C.   | Mariottini D. | 43 - 100 |
| s. Silenzi S.    | Mariottini D. | 43 - 100 |
| c. Marinelli R.  | Fucili A.     | 57 - 80  |
| Bonventi R.      | Brocani F.    |          |
| c. Onori F.      | Mancini A.    | 43 - 100 |
| Gambini L.       | Covacci M.    |          |

**CAFE' SERVIDEI (MC)-OFFICINA CAFE' (FM) (5-)**

|                   |              |          |
|-------------------|--------------|----------|
| s. Galli G.       | Acciarri G.  | 109 - 68 |
| s. Cardelli S.    | Amabili P.   | 104 - 37 |
| s. Fortuna S.     | Santini O.   | 100 - 81 |
| s. Mazzarini L.   | Sampaolo S.  | 87 - 100 |
| c. Capodaglio E.  | Cesca G.     | 80 - 75  |
| Frontoni F.       | Fogante C.   |          |
| c. Spernanzoni C. | Buccolini M. | 81 - 79  |
| Fogante L.        | Mandolesi M. |          |

**MONTEURANO (AP)-Bocc.AZZOLINO(AP)(2-4)**

|                  |                 |          |
|------------------|-----------------|----------|
| s. Santarelli M. | Frattini D.     | 64 - 100 |
| s. Rosa E.       | Franceschini L. | 100 - 62 |
| s. Morri M.      | Galiandro R.    | 69 - 100 |
| s. Nerla A.      | Gardini G.      | 39 - 100 |
| c. Bagli S.      | Attorri D.      | 70 - 80  |
| Settimi A.       | Tomassetti G.   |          |
| c. Bruni S.      | Ferri S.        | 80 - 72  |
| Cardellini S.    | Belleggia P.    |          |



## MEDAGLIERE della 18° giornata del 10 Febbraio 2017

### Singoli

|                      |                          |                     |
|----------------------|--------------------------|---------------------|
| 1° GARDINI Gianpaolo | 15 (18) Bocc.azzolino    | 1° GOFFI Giordano   |
| 2° IEVA Gabriele     | 15 (18) PassoRipe (an)   | 2° POSSANZINI Sauro |
| 3° SANTINI Romano    | 15 (18) IronBar (ap)     | 3° TOMASSINI Juri   |
| 4° FABRIZI Germano   | 13 (18) A. diamanti (mc) | 4° GAMBINI Fabrizio |
| 5° RINALDI Simone    | 13 (17) A. diamanti (mc) | 5° MANCINI Aurelio  |
| 6° SANDRONI Demetrio | 12 (17) IronBar (ap)     | 6° TRAINI Andrea    |
| 7° BIANCHI Van       | 12 (18) A. diamanti (mc) | 7° GALASSI Silvano  |

### Coppia

|                    |                        |
|--------------------|------------------------|
| PESARESILorenzo    | 13 (16) La Torre mont  |
| VENTURIFrancesco   | 12 (18) PassoRipe (an) |
| BRANDIHenry        | 10 (17) IronBar (ap)   |
| PAOLINELLI Massimo | 10 (18) 14Febbraio 1   |
| COVACCIMatteo      | 9 (16) BoccettePrio    |
| MARCOTULLISTefano  | 9 (15) BarCiotti's (   |
| SCHIAVONIVittorio  | 9 (12) 14Febbraio 1    |



## ASCOLI PICENO Serie B/A

18° giornata 10/02/17

**Bar S.PETRONILLA - MA GICO CLUB (4-2)**

|                 |               |         |
|-----------------|---------------|---------|
| s. Bacchetta P. | Salierno M.   | 64 - 90 |
| s. Bela' M.     | Castellano L. | 90 - 46 |
| s. Bindelli C.  | Paolucci G.   | 90 - 35 |
| s. Crisanti F.  | Torquati I.   | 90 - 42 |
| c. Greci B.     | Storini E.    | 80 - 75 |
| Montanini M.    | Pagliarini B. |         |
| c. Bindelli M.  | Seghetta C.   | 60 - 80 |
| Ruzzetta R.     | Di Angilla G. |         |

**TAZZA D'ORO - SOC. OPERAIA (5-1)**

|                |              |         |
|----------------|--------------|---------|
| s. Donzelli F. | Amurri P.    | 90 - 18 |
| s. Luciani P.  | Giusti A.    | 90 - 56 |
| s. Fortuna S.  | Amurri M.    | 88 - 90 |
| s. Egidi N.    | Del Gobbo A. | 92 - 59 |
| c. Torquati M. | Basili R.    | 82 - 29 |
| Donati M.      | Iommi M.     |         |
| c. Marziali L. | Peroti V.    | 87 - 43 |
| Montanini R.   | Gesuiti M.   |         |

**P.S.ELPIDIO - Bar CIOTTI'S (2-4)**

|                  |                |         |
|------------------|----------------|---------|
| s. Pettinari L.  | Piergentili D. | 70 - 90 |
| s. Cognigni F.   | Marziali A.    | 40 - 90 |
| s. Carlome' M.   | Petrini A.     | 78 - 90 |
| s. Cantarini E.  | Belleggia V.   | 90 - 85 |
| c. Calvigioni M. | Offidani M.    | 56 - 80 |
| Nezi A.          | Verducci R.    |         |
| c. Gentili E.    | Catalini L.    | 80 - 35 |
| Tartari G.       | Andreanacci G. |         |

**MOSCIANO - IRON BAR 3 (5-1)**

|                 |               |         |
|-----------------|---------------|---------|
| s. Marinucci M. | Eleonori N.   | 90 - 78 |
| s. Cianella P.  | Maurizi D.    | 63 - 90 |
| s. More' G.     | France G.     | 90 - 73 |
| s. Ianni P.     | Properzi R.   | 90 - 82 |
| c. Oronzi F.    | Iagati G.     | 80 - 30 |
| Crescentini E.  | Evandri R.    |         |
| c. Oronzi A.    | Campforiti G. | 80 - 54 |
| Cellini A.      | Renzi G.      |         |

**Bar LA PERGOLA - Bar P.S.GIORGIO (6-0)**

|                   |                |         |
|-------------------|----------------|---------|
| s. Maurizi F.     | Scalpellini G. | 90 - 45 |
| s. Berdini V.     | Massetti R.    | 90 - 74 |
| s. Fedeli F.      | Scoccia D.     | 90 - 53 |
| s. Andreanacci A. | Teodori S.     | 90 - 40 |
| c. De Carolis G.  | Ricci L.       | 80 - 58 |
| Cocchetti G.      | Biondi G.      |         |
| c. Santini R.     | Mandolesi V.   | 80 - 33 |
| Berdini R.        | Properzi C.    |         |

**RIPOSO - MONTEURANO (0-0)**

**STREET BAR - VILLA MURRI (4-2)**

|                 |                  |         |
|-----------------|------------------|---------|
| s. Ceteroni A.  | Martellini G.    | 90 - 53 |
| s. Marzoni P.   | Guardiani L.     | 30 - 90 |
| s. Rogante A.   | Fratalocchi A.   | 90 - 68 |
| s. Ciochine' E. | Cantarini L.     | 90 - 42 |
| c. Del Gatto D. | Canmoni M.       | 80 - 44 |
| Gazzoli S.      | Macerata I.      |         |
| c. Milani T.    | Maranesi M.      | 60 - 80 |
| Sbattella S.    | Monterubbiana A. |         |

## ASCOLI PICENO Serie B/B

18° giornata 10/02/17

**VILLA VITALI - P.S.ELPIDIO (6-0)**

|                  |               |         |
|------------------|---------------|---------|
| s. Cisbani M.    | Lucci R.      | 90 - 49 |
| s. Giammarini R. | Vitali F.     | 90 - 12 |
| s. Regolo C.     | Antonelli F.  | 90 - 33 |
| s. Marcotulli A. | Tamanti G.    | 90 - 77 |
| c. Sartorelli G. | Capodaglio C. | 80 - 0  |
| Malloni G.       | Pacini S.     |         |
| c. Gambacorta F. | Calzetti L.   | 80 - 50 |
| De Angelis C.    | Mazzafarro G. |         |

**IRON BAR - LA PERGOLA (3-3)**

|                 |                |         |
|-----------------|----------------|---------|
| s. Romitelli M. | Pezzotta A.    | 90 - 77 |
| s. Isidori M.   | Potalivo M.    | 90 - 84 |
| s. Traini M.    | Ferroni G.     | 90 - 58 |
| s. Carboni M.   | De Pasquale N. | 50 - 90 |
| c. Federini R.  | Serafini E.    | 39 - 80 |
| Roso G.         | Verdecchia G.  |         |
| c. Regolo D.    | Belletti F.    | 77 - 80 |
| Perticara' C.   | Tesei S.       |         |

**MAGIC CLUB 2 - ASD PICENO (5-1)**

|                  |              |          |
|------------------|--------------|----------|
| s. Marcantoni G. | De Marco M.  | 105 - 66 |
| s. Strappa G.    | Capponi P.   | 90 - 46  |
| s. Catini G.     | Angelini E.  | 90 - 39  |
| s. Di Donato A.  | Gagliardi F. | 90 - 73  |
| c. Foresi G.     | Cipolloni G. | 62 - 81  |
| Bordoni D.       | Catalini L.  |          |
| c. Faleta V.     | Martelli C.  | 80 - 31  |
| Palmerini N.     | De Santis D. |          |

**Bar CIOTTI'S - TAZZA D'ORO (6-0)**

|                   |                |         |
|-------------------|----------------|---------|
| s. Tomassini M.   | Andreanacci L. | 90 - 73 |
| s. Sabbatini R.   | Di Felice A.   | 90 - 17 |
| s. Vittori F.     | Andreanacci F. | 90 - 26 |
| s. Spaccapanic P. | Postacchini M. | 90 - 37 |
| c. Bagalini S.    | Timi E.        | 80 - 32 |
| Marini A.         | Marcaccio N.   |         |
| c. Bracalente G.  | Patrizi L.     | 80 - 64 |
| Costanzi A.       | Evandri R.     |         |

**SOC. OPERAIA - Bar TORTORETO (1-5)**

|                  |                 |         |
|------------------|-----------------|---------|
| s. Bocci A.      | Pandolfi F.     | 85 - 90 |
| s. Properzi A.   | Di Domenico G.  | 57 - 90 |
| s. Cesari E.     | Di Rocco E.     | 90 - 48 |
| s. Olmi G.       | Di Sabaletto C. | 83 - 90 |
| c. Sacripanti M. | Libbi C.        | 51 - 80 |
| c. Rossi R.      | Di Matteo F.    |         |
| c. Rossi P.      | Creati V.       | 71 - 80 |
| Properzi C.      | Migliorati L.   |         |

**Bocc.AZZOLINO - MONTEURANO (1-5)**

|                 |              |         |
|-----------------|--------------|---------|
| s. D'anna S.    | Sollini S.   | 62 - 90 |
| s. Cittadini A. | Silenz V.    | 74 - 90 |
| s. Silenzi P.   | Moretti P.   | 90 - 80 |
| s. Scaloni F.   | Galli G.     | 64 - 90 |
| c. Tonici P.    | Lauri R.     | 57 - 80 |
| Del Dotto M.    | Iacoponi D.  |         |
| c. Camela G.    | Romitelli V. | 38 - 80 |
| Di Gioia M.     | Iozzi G.     |         |

**SAN MICHELE - RIPOSO (0-0)**

## ANCONA Serie B/C

23° giornata 10/02/17

**BOCCETTE PRIO - PASSORRIPE (3-3)**

|                     |               |          |
|---------------------|---------------|----------|
| s. Franceschetti F. | Lorenzetti G. | 94 - 80  |
| s. Bacchiochi A.    | Manoni F.     | 102 - 83 |
| s. Bottin I.        | Dindi G.      | 91 - 71  |
| s. Sabbatini G.     | Casagrande S. | 87 - 99  |
| c. Alessandri G.    | Micheletti F. | 50 - 80  |
| La nari M.          | Paialunga A.  |          |
| c. Tonelli P.       | Landi G.      | 24 - 89  |
| Palazzetti M.       | Pongetti M.   |          |

**LA TORRE Mont. - CICCETTOBAR (2-4)**

|                 |             |         |
|-----------------|-------------|---------|
| s. Perucci C.   | Salvucci T. | 90 - 79 |
| s. Masciotti M. | Monina F.   | 47 - 90 |
| s. Papa M.      | Polenta L.  | 48 - 90 |
| s. Paolasini M. | Romani G.   | 31 - 90 |
| c. Bolognoni I. | Poletta M.  | 82 - 78 |
| Tranquilli R.   | Senatori S. |         |
| c. Balducci M.  | Fiara P.    | 79 - 83 |
| Giuliani M.     | Pacioni N.  |         |

**Circ. CITT. JESI - Boc. S.F.OSIMO (3-3)**

|                 |               |         |
|-----------------|---------------|---------|
| s. Tomassoni S. | Strappato C.  | 92 - 62 |
| s. Carletti U.  | Milone M.     | 10 - 90 |
| s. Liuti M.     | Fiermonte S.  | 90 - 37 |
| s. Falesi D.    | Mobbili M.    | 33 - 90 |
| c. Bertini C.   | Antonelli P.  | 68 - 80 |
| Liera M.        | Sampaolosi M. |         |
| c. Olivetti G.  | Freddi A.     | 80 - 75 |
| Moranti P.      | Arcuri M.     |         |

**CRAL PALOMBINA - IL GABBIANO (5-1)**

|                   |                 |         |
|-------------------|-----------------|---------|
| s. Guidi F.       | Passarelli P.   | 73 - 91 |
| s. Buccolini G.   | Sabbatinelli G. | 91 - 78 |
| s. Gambelli G.    | Orciani R.      | 90 - 51 |
| s. Virgulti G.    | Carassi L.      | 90 - 63 |
| c. Serenello R.   | Baldelli R.     | 87 - 56 |
| Baldi S.          | Nagliero M.     |         |
| c. Domenicelli G. | Bontempi M.     | 85 - 45 |
| Guerico S.        | Pretini M.      |         |

**DLF Falconara - BOCCETTE PRIO (4-2)**

|                  |               |          |
|------------------|---------------|----------|
| s. Bizzari R.    | Righi M.      | 92 - 43  |
| s. Zambelli E.   | Lucentini M.  | 87 - 90  |
| s. Santucci M.   | Manna M.      | 96 - 84  |
| s. Scaccia A.    | Tombari G.    | 105 - 72 |
| c. Capotondi P.  | Forchielli M. | 59 - 86  |
| Belardinelli M.  | Cecchini M.   |          |
| c. Staffolani M. | Papolini F.   | 81 - 11  |
| Marinelli M.     | Cavallari F.  |          |

**RIPOSO - PASSION ASD (0-0)**

**S.MARIA Fabriano - CIGNO MOIE (4-2)**

|                |              |          |
|----------------|--------------|----------|
| s. Cerini P.   | Curzi A.     | 81 - 103 |
| s. Cerini D.   | Cursi M.     | 91 - 57  |
| s. Gigli F.    | Amadori A.   | 79 - 92  |
| s. Gori R.     | Barbini M.   | 93 - 81  |
| c. Crialesi G. | Cardinali C. | 89 - 52  |
| Mezzopera G.   | Ferrato G.   |          |
| c. Ferretti E. | Trozzi G.    | 81 - 49  |
| Felicetti L.   | Chiappa F.   |          |

**CIGNO MOIE - DOPOLA VORO Jesi (4-2)**

|                 |              |         |
|-----------------|--------------|---------|
| s. Della B.     | Pompili A.   | 64 - 90 |
| s. Piccioni R.  | Sabbatini M. | 42 - 94 |
| s. Lucarelli A. | Sabbatini M. | 90 - 48 |
| s. Falchetti M. | Brega F.     | 90 - 61 |
| c. Cerioni L.   | Ronconi G.   | 85 - 72 |
| Pennechietti E. | Zito A.      |         |
| c. Cardinali D. | Braconi M.   | 80 - 45 |
| Brunori C.      | Liuti I.     |         |

**CIGNO MOIE - ACCADEMIA BIL. (4-2)**

|                 |              |         |
|-----------------|--------------|---------|
| s. Pinti V.     | Casali P.    | 96 - 72 |
| s. Romualdi R.  | Pacci G.     | 69 - 96 |
| s. Astuti G.    | Merli L.     | 47 - 90 |
| s. Frisiello D. | Cuscito G.   | 90 - 87 |
| c. Lucarini M.  | Luchetta G.  | 87 - 63 |
| c. Ciaffoni C.  | Spurio F.    |         |
| c. Rossi G.     | Palombini S. | 82 - 20 |
| Rossi M.        | Fantini A.   |         |



**MACERATA Serie A/C**  
18° giornata 10/02/17

**Bar ERA ORA - BAR PINETA (3-3)**

|                 |              |          |
|-----------------|--------------|----------|
| s. Scoppa G.    | Giannini P.  | 56 - 105 |
| s. Diomed L.    | Violini M.   | 100 - 72 |
| s. Malaccari E. | Giuliani G.  | 100 - 77 |
| s. Berdini M.   | Violini D.   | 100 - 90 |
| c. Torresi E.   | Tarquini F.  | 66 - 87  |
| Buonpadre G.    | Liberati L.  |          |
| c. Monachesi M. | Barbatesi E. | 33 - 80  |
| Corallini E.    | Menghini F.  |          |

**Bar DABLIU' - Bar CLUANA (4-2)**

|                  |               |          |
|------------------|---------------|----------|
| s. Prenna N.     | Perugini L.   | 103 - 74 |
| s. Raschini R.   | Concetti P.   | 74 - 100 |
| s. Tasselli M.   | Costantini M. | 100 - 4  |
| s. Calcaterra F. | Pecorari M.   | 83 - 100 |
| c. Belloni D.    | Frenquelli G. | 82 - 69  |
| Pettinari C.     | Marziali B.   |          |
| c. Sticconi M.   | Cerquetti R.  | 80 - 12  |
| Sabbatini L.     | Barabugini M. |          |

**BAR PINETA - Boc. MACERATESE (3-3)**

|                 |                |          |
|-----------------|----------------|----------|
| s. Mecozzi A.   | Baldoni C.     | 100 - 24 |
| s. Mecozzi G.   | Caraceni L.    | 44 - 100 |
| s. Brocchini M. | Bronzi R.      | 98 - 100 |
| s. Melonaro A.  | Sabbatini T.   | 100 - 86 |
| c. Mecozzi R.   | Di Geronimo G. | 47 - 80  |
| Sbrascini R.    | Bravi G.       |          |
| c. Canaletti M. | Merlini R.     | 80 - 40  |
| Di Chiara A.    | Sabbatini J.   |          |

**A. DIAMANTI - MONTE S. GIUSTO (3-3)**

|                  |              |          |
|------------------|--------------|----------|
| s. Catalini L.   | Sabbatini A. | 89 - 100 |
| s. Pavoni E.     | Mazza S.     | 93 - 100 |
| s. Beccerica P.  | Barbani M.   | 100 - 67 |
| s. Trippetta F.  | Memè F.      | 100 - 70 |
| c. Bellabarba P. | Beccaccia G. | 46 - 80  |
| Gismondi A.      | Zengarini A. |          |
| c. Principi G.   | Iommi E.     | 80 - 66  |
| Calamanti R.     | De Santi G.  |          |

**RIPOSO - Bar ERA ORA (0-0)**

**Bar IL BARONE - Bar PASSION (2-4)**

|                  |               |          |
|------------------|---------------|----------|
| s. Raggi F.      | Gironelli S.  | 99 - 108 |
| s. Noè A.        | Zacchini P.   | 87 - 100 |
| s. Manasse G.    | Ciarapica G.  | 100 - 82 |
| s. Rucoli A.     | Buccolini F.  | 74 - 100 |
| c. Pietroni F.   | De Luca G.    | 59 - 81  |
| Caciorgna M.     | Ascenzi A.    |          |
| c. Montecchia G. | Strafella M.  | 80 - 71  |
| Romoli R.        | Pericarari C. |          |

**C. CITTREIA - CAFE' SERVIDEI (5-1)**

|                     |             |          |
|---------------------|-------------|----------|
| s. Cristofanelli G. | Gaetani G.  | 81 - 100 |
| s. Bartolini E.     | Tosoni V.   | 100 - 25 |
| s. Varelli F.       | Servidei M. | 100 - 49 |
| s. Staffolani M.    | Lattanzi L. | 100 - 95 |
| c. Antolini V.      | Lepretti D. | 80 - 67  |
| Coluccini S.        | Pescini M.  |          |
| c. Uncini F.        | Portelli R. | 80 - 22  |
| Cristofanelli A.    | Dolci L.    |          |



**DUCALE**  
**Immobiliare**

Via Arnaldo Fusinato 9  
47924 Rimini (Rn)  
Tel. 0541 384178



**GIUFFRE'**  
**EDITORE**

agente  
**GIORGIO FERRINI**  
cell. 339.2043630



**MORRI ANDREA**  
Agente Generale Provincia di Rimini e RSM  
338.1062228

Deposito di Rimini  
Tel. 0541.741.334 - Fax 0541.741.616



**TECNOLOGIA & INNOVAZIONE**  
per FIDELIZZARE i clienti

www.shoppingplus.it | info@shoppingplus.it | Tel. 0547 613432

**OGF PLASTICA** di Olivieri Gianfranco



MACCHINE PER ASPIRAZIONE CENTRALIZZATA E RICAMBIO ARIA

Via G. Palmiri, 33/p  
47900 Rimini (RN)  
www.ogfplastica.it

**Vendita Materiale ed Attrezzature**  
**DETTAGLIO INGROSSO**  
per l'Edilizia



**TECNOLOGIA & INNOVAZIONE**  
per FIDELIZZARE i clienti

www.shoppingplus.it | info@shoppingplus.it | Tel. 0547 613432

**ATP**  
Centro Prove

**CENTRO PROVE A.T.P.**  
Di Spinelli Paolo e Marco & C. sas  
Via R. Mattioli 19 - 47522 Cesena (FC)

Collaudi e rinnovi ATP  
Collaudi e consulenza ADR  
Rinnovi Triennali Cisterne  
Corsi rilascio C.F.P. ADR  
Formazione sicurezza sul lavoro  
Agenzia Pratiche Auto

Tel. 0547 318988  
Fax 0547 318988  
Mail Ispinelli@libero.it

**RISULTATI DEL 17/02/2017 - 19° GIORNATA  
SERIE " A " GIRONE A - (ANCONA)**

|                    |                     |      |
|--------------------|---------------------|------|
| LA TORRE Mont(2)   | - PASSORRIPE (3)    | 5 -1 |
| PASSIONASD (1)     | - DLF Falconara (1) | 5 -1 |
| IL BORGO Fabr.(1)  | - Boc.S.F.OSIMO(1)  | 3 -3 |
| CRAL.PALOMBINA (1) | - IL GABBIANO(1)    | 5 -1 |
| 14 FEBBRAIO (3)    | - IL BORGO Fabr.(2) | 3 -3 |
| PASSORRIPE (2)     | - PASSIONASD (2)    | 5 -1 |
| ACLISENIGALLIA     | - B.E.CAMPANELLI    | 5 -1 |

**Clasifica**

|                    |       |      |
|--------------------|-------|------|
| PASSIONASD (1)     | p. 76 | (19) |
| PASSORRIPE (2)     | p. 73 | (19) |
| DLF Falconara (1)  | p. 68 | (19) |
| CRAL.PALOMBINA (1) | p. 67 | (19) |
| ACLISENIGALLIA     | p. 67 | (19) |
| IL BORGO Fabr.(2)  | p. 57 | (19) |
| LA TORRE Mont(2)   | p. 56 | (19) |
| IL BORGO Fabr.(1)  | p. 52 | (19) |
| 14 FEBBRAIO (3)    | p. 51 | (19) |
| PASSIONASD (2)     | p. 51 | (19) |
| B.E.CAMPANELLI     | p. 50 | (19) |
| IL GABBIANO (1)    | p. 48 | (19) |
| Boc.S.F.OSIMO(1)   | p. 45 | (19) |
| PASSORRIPE (3)     | p. 37 | (19) |

**Prossimo turno: 24/02/17**

|                   |                      |
|-------------------|----------------------|
| B.E.CAMPANELLI    | - PASSORRIPE (2)     |
| PASSIONASD (2)    | - 14 FEBBRAIO (3)    |
| IL BORGO Fabr.(2) | - CRAL.PALOMBINA (1) |
| PASSORRIPE (3)    | - IL GABBIANO (1)    |
| LA TORRE Mont(2)  | - IL BORGO Fabr.(1)  |
| Boc.S.F.OSIMO(1)  | - PASSIONASD (1)     |
| DLF Falconara (1) | - ACLISENIGALLIA     |

**RISULTATI DEL 14/02/2017 - 21° GIORNATA  
SERIE " A " GIRONE B - (ASCOLI PICENO)**

|                   |                     |      |
|-------------------|---------------------|------|
| BarMODERNO (1)    | - P.S.ELPIDIO (1)   | 3 -3 |
| PICCADILLY        | - BarITALIA         | 4 -2 |
| VILLAVITALI       | - GIULIANOVA(AM)    | 4 -2 |
| IRON BAR          | - ADRIATICO(AM)     | 5 -1 |
| RIPOSO            | - FERMO2000         | 0 -0 |
| BarBCA ASCOLI     | - SANMICHELE        | 0 -0 |
| PS.ELPIDIO (2)    | - Bocc.AZZOLINO (2) | 0 -0 |
| Bocc.AZZOLINO (3) | - BarMODERNO (2)    | 5 -1 |

**RISULTATI DEL 17/02/2017 - 22° GIORNATA  
SERIE " A " GIRONE B - (ASCOLI PICENO)**

|                   |                     |      |
|-------------------|---------------------|------|
| ADRIATICO(AM)     | - P.S.ELPIDIO (1)   | 3 -3 |
| SANMICHELE        | - BarITALIA         | 5 -1 |
| FERMO2000         | - GIULIANOVA(AM)    | 3 -3 |
| RIPOSO            | - IRON BAR          | 0 -0 |
| BarBCA ASCOLI     | - VILLAVITALI       | 3 -3 |
| PS.ELPIDIO (2)    | - PICCADILLY        | 4 -2 |
| BarMODERNO (1)    | - Bocc.AZZOLINO (3) | 3 -3 |
| Bocc.AZZOLINO (2) | - BarMODERNO (2)    | 5 -1 |

**Clasifica**

|                   |       |      |
|-------------------|-------|------|
| GIULIANOVA(AM)    | p. 85 | (21) |
| FERMO2000         | p. 76 | (20) |
| Bocc.AZZOLINO (3) | p. 69 | (21) |
| VILLAVITALI       | p. 68 | (21) |
| BarMODERNO (1)    | p. 66 | (20) |
| BarITALIA         | p. 62 | (21) |
| PICCADILLY        | p. 59 | (21) |
| IRON BAR          | p. 59 | (20) |
| P.S.ELPIDIO (1)   | p. 56 | (20) |
| P.S.ELPIDIO (2)   | p. 56 | (19) |
| ADRIATICO(AM)     | p. 56 | (21) |
| Bocc.AZZOLINO (2) | p. 54 | (19) |
| SANMICHELE        | p. 54 | (21) |
| BarMODERNO (2)    | p. 52 | (21) |
| BarBCA ASCOLI     | p. 46 | (20) |

**ANCONA Serie A/A  
18° giornata 10/02/17**

|                                      |
|--------------------------------------|
| IL BORGO Fabr. -PASSORRIPE (2 - 4)   |
| s. Boccadoro F. Esposito M. 73 - 100 |
| s. Pollo R. Spurio S. 92 - 102       |
| s. Monti G. Principi A. 36 - 106     |
| s. Rossi F. Giuliani C. 59 - 101     |
| c. Bucchi A. Raffaelli F. 81 - 30    |
| c. Falconetti A. Raiano D. 81 - 75   |
| c. Tinti G. Ventura M. 81 - 75       |
| Spuri F. Beciani S.                  |

|  |
|--|
| IL GABBIANO - 14 FEBBRAIO (4 - 2)      |
| s. Giorgini E. Baldoni B. 100 - 81     |
| s. Girolimini D. Gavetti M. 33 - 100   |
| s. Girolimini F. Bruschi R. 58 - 100   |
| s. Agostinelli M. Musumeci M. 100 - 92 |
| c. Amadei O. Nicoletti A. 80 - 36      |
| c. Tamarici S. Fiorentini T. 80 - 36   |
| c. Grati M. Finaurini S. 80 - 74       |
| Breccia A. Sterlacchini P.             |

|  |
|--|
| PASSORRIPE - CRAL.PALOMBINA (2 - 4)    |
| s. Gasparini F. Pierini A. 100 - 90    |
| s. Casadei C. Giuliani P. 100 - 66     |
| s. Riccardi E. Gramaccia R. 53 - 100   |
| s. Grossi S. Pozzi A. 18 - 100         |
| c. Valletti E. Paradisi F. 57 - 80     |
| c. Santinelli G. Colocchini R. 57 - 80 |
| c. Mandolini S. Mosca M. 76 - 80       |
| Mori M. Gioacchini G.                  |

|  |
|--|
| Boc.S.F.OSIMO - LATORRE Mont. (2 - 4)    |
| s. Agostinelli C. De Antonis A. 70 - 100 |
| s. Agostinelli S. Sani A. 81 - 103       |
| s. Montani M. Manduchi M. 102 - 83       |
| s. Saracchini M. Galli T. 79 - 100       |
| c. Alocco M. Giacomelli P. 52 - 81       |
| c. Magagnini M. Fossi F. 80 - 44         |
| c. Pugnalonni F. Regnelli C. 80 - 44     |
| Copparini C. Tombesi M.                  |

|  |
|--|
| DLF Falconara - IL BORGO Fabr. (2 - 4) |
| s. Badiali M. Meloni G. 104 - 90       |
| s. Spinosa A. Strona S. 37 - 100       |
| s. Buongusto G. Paoletti F. 79 - 100   |
| s. Pietroni R. Camerboni G. 100 - 50   |
| c. Giuliani L. Dison F. 38 - 80        |
| c. Vitali G. Gabbellieri R. 44 - 80    |
| c. Principi M. Franca M. 44 - 80       |
| Galeazzi F. Businici C.                |

|                                      |
|--------------------------------------|
| B.E.CAMPANELLI - PASSION ASD (4 - 2) |
| s. Bellagamba M. Panfili S. 51 - 100 |
| s. Cascia R. Garofoli A. 101 - 75    |
| s. Civerchia R. Gavetti M. 100 - 98  |
| s. Paccusse M. Bolognini O. 29 - 100 |
| c. Possanzini D. Fabietti S. 80 - 48 |
| c. Piersigilli L. Brunori E. 86 - 70 |
| c. Ferretti I. Buratti R. 86 - 70    |
| Strabbioli F. Valchera T.            |

|                                       |
|---------------------------------------|
| PASSION ASD - ACLISENIGALLIA (1 - 5)  |
| s. Mancinelli P. Righi G. 50 - 103    |
| s. Animobono S. Marinelli C. 60 - 105 |
| s. Morganti F. Regnelli G. 52 - 103   |
| s. Cecconi C. Abbate C. 106 - 97      |
| c. Brunelli E. Blacato C. 42 - 89     |
| c. Filonzi M. Mancini M. 32 - 85      |
| c. Rushiti B. Giorgini F. 32 - 85     |
| Bussolotto D. Mengoni R.              |

**ASCOLI PICENO Serie A/B  
20° giornata 10/02/17**

|                                      |
|--------------------------------------|
| VILLA VITALI - P.S.ELPIDIO (3 - 3)   |
| s. Del Bigio R. Corsi I. 100 - 85    |
| s. Strovegli G. Karan R. 17 - 100    |
| s. Ferrini P. Granatelli V. 55 - 100 |
| s. Properi T. Martinelli L. 100 - 28 |
| c. Donzelli B. Damen L. 58 - 80      |
| c. Luciani M. Simonella R. 80 - 60   |
| c. Piattoni A. Mazzante F. 80 - 60   |
| Santoni G. Quinzi F.                 |

|                                       |
|---------------------------------------|
| IRON BAR - Bar BCA ASCOLI (5 - 1)     |
| s. Cirollini G. Cipollini G. 70 - 100 |
| s. Vallesi U. Ficerai G. 102 - 82     |
| s. Recchioni T. Vagnoni A. 100 - 52   |
| s. Galie' D. Sansoni E. 100 - 94      |
| c. Montanini E. Marchei L. 87 - 65    |
| c. Postacchini L. Lucarini A. 80 - 65 |
| c. Pirri F. Trasatti G. 80 - 65       |
| Bentivoglio G. Palatroni M.           |

|                                     |
|-------------------------------------|
| P.S.ELPIDIO - RIPOSO (0 - 0)        |
| GIULIANOVA - ADRIATICO (5 - 1)      |
| s. Gallo S. Faenza C. 79 - 100      |
| s. Benigni G. Di Matteo A. 100 - 53 |
| s. Celani S. De Vivo A. 100 - 10    |
| s. Vanni E. D'angelo I. 100 - 72    |
| c. De Santis L. Galiffa V. 80 - 44  |
| De Cesaris R. Pavoni L. 80 - 44     |
| c. Celani M. Di Stefano D. 80 - 25  |
| Pampano F. D'emidio F.              |

|  |
|--|
| BarITALIA - FERMO 2000 (1 - 5)         |
| s. Cipriani G. Cipriani G. 35 - 100    |
| s. Andreacci P. Santarelli M. 79 - 100 |
| s. Ciucani P. Minnucci A. 84 - 100     |
| s. Dionea S. Sbatella G. 44 - 100      |
| c. Properi N. Ricci S. 80 - 76         |
| c. Ruggeri C. Donati G. 80 - 76        |
| Properi D. Spaccapanic G. 80 - 80      |
| Andreacci G. Andreacci G.              |

|   |
|---|
| BarMODERNO - SAN MICHELE (5 - 1)          |
| s. Mandozzi C. Cava G. 100 - 86           |
| s. Giacobetti G. Capparuccini R. 100 - 55 |
| s. Vittori D. Rossi E. 100 - 80           |
| s. Pavoni G. Trape' V. 43 - 100           |
| c. Spurio F. De Vita F. 80 - 49           |
| c. D'eroles I. Saccoccia P. 80 - 77       |
| Giacobetti D. Ferracuti V. 80 - 77        |
| Properi F. Properi F.                     |

|   |
|---|
| Bocc.AZZOLINO - Bocc.AZZOLINO (3 - 3)   |
| s. Marzoni D. Tacchetti F. 100 - 55     |
| s. Marcacchio W. Santarelli M. 90 - 100 |
| s. Baglioni E. Zucconi G. 55 - 100      |
| s. Ercoli F. Santarelli A. 100 - 95     |
| c. Andreoli G. Zucconi O. 69 - 80       |
| c. D'ottavio U. Vecchi M. 80 - 17       |
| c. Vallasdiani F. Moroni M. 80 - 17     |
| Copponi A. Copponi A.                   |

|                                      |
|--------------------------------------|
| PICCADILLY - BarMODERNO (3 - 3)      |
| s. Principi G. Scatena R. 100 - 98   |
| s. Illuminati M. Pacioni P. 100 - 98 |
| s. Beleggia M. Tassoni L. 78 - 100   |
| s. Branco Y. Capriotti G. 34 - 100   |
| c. Lupi M. Gagliardi L. 80 - 43      |
| c. Cruciani A. Nespeca O. 80 - 43    |
| c. Cipriani F. Alfonsi C. 25 - 80    |
| Lamponi M. Cocci F.                  |

**ASCOLI PICENO Serie A/B  
21° giornata 14/02/17**

|                                      |
|--------------------------------------|
| BarMODERNO - P.S.ELPIDIO (3 - 3)     |
| s. Tassoni L. Cantanini W. 52 - 100  |
| s. Capriotti G. Gallucci G. 63 - 100 |
| s. Pacioni P. Maurizi G. 100 - 65    |
| c. Scatena R. Pecorari E. 30 - 100   |
| c. Nespeca O. Cerquetti C. 80 - 47   |
| c. Gagliardi L. Stortini P. 80 - 47  |
| c. Alfonsi C. Ciarrocchi N. 80 - 79  |
| Cocci F. Marozzi G.                  |

|   |
|---|
| PICCADILLY - BarITALIA (4 - 2)          |
| s. Principi G. Ciucani P. 100 - 20      |
| s. Illuminati M. Di Antonio M. 87 - 100 |
| s. Beleggia M. Dionea S. 100 - 87       |
| s. Branco Y. Andreacci P. 87 - 100      |
| c. Lupi M. Properi N. 80 - 49           |
| c. Cruciani A. Cupelli R. 80 - 49       |
| c. Lamponi M. Properi D. 80 - 78        |
| Cipriani F. Ruggeri C.                  |

|                                     |
|-------------------------------------|
| VILLA VITALI - GIULIANOVA (4 - 2)   |
| s. Del Bigio R. Benigni G. 42 - 100 |
| s. Strovegli G. Vanni E. 100 - 73   |
| s. Ferrini P. Celani S. 100 - 64    |
| s. Properi T. Marinuzzi L. 100 - 46 |
| c. Donzelli B. De Santis L. 69 - 80 |
| c. Cisbani M. De Cesaris R. 80 - 44 |
| c. Santoni G. Pampano F. 85 - 59    |
| Piattoni A. Gallo S.                |

|                                      |
|--------------------------------------|
| IRON BAR - ADRIATICO (5 - 1)         |
| s. Galie' D. D'angelo I. 100 - 62    |
| s. Lucci G. Faenza C. 100 - 51       |
| s. Recchioni T. De Vivo A. 100 - 91  |
| s. Vallesi U. Di Stefano D. 71 - 100 |
| c. Montanini E. Pavoni L. 80 - 54    |
| c. Postacchini L. Galiffa V. 80 - 54 |
| c. Trasatti G. Roncace' L. 80 - 64   |
| Bentivoglio G. Di Matteo A.          |

|  |
|--|
| RIPOSO - FERMO 2000 (0 - 0)            |
| BarBCA ASCOLI - SAN MICHELE (2 - 4)    |
| s. Vagnoni A. Cava G. 64 - 100         |
| s. Sansoni E. Capparuccini R. 96 - 100 |
| s. Ficerai G. Rossi E. 87 - 100        |
| s. Cipriani G. Trape' V. 100 - 71      |
| c. Marchei L. Ferracuti V. 80 - 39     |
| c. Lucarini A. Saccoccia P. 80 - 39    |
| c. Pirri F. Properi F. 25 - 80         |
| Palatroni M. De Vita F.                |

|   |
|---|
| P.S.ELPIDIO - Bocc.AZZOLINO (0 - 0)     |
| Referto Mancante                        |
| Bocc.AZZOLINO - BarMODERNO (5 - 1)      |
| s. Marzoni D. Mandozzi C. 100 - 51      |
| s. Marcacchio W. Giacobetti G. 100 - 34 |
| s. Baglioni E. Vittori D. 46 - 100      |
| s. Ercoli F. Pavoni G. 100 - 76         |
| c. Andreoli G. Spurio F. 80 - 76        |
| c. D'ottavio U. Ferriozzi E. 80 - 42    |
| c. Vallasdiani F. D'eroles I. 80 - 42   |
| Moroni M. Giacobetti D.                 |



**di BARATTI RICCARDO**

**Deposito cappotto e cartongesso;**  
**Rivendita all'ingrosso e al dettaglio di vernici per edilizia e nautica**  
**Tetti ventilati e accoppiati, prodotti per il risanamento,**  
**l'impermeabilizzazione e ripristino, colle per pavimenti**



**san marco**  
SISTEMI MERCANTILI PER L'EDILIZIA

**SERVIZI OFFERTI:**

Consegne in cantiere  
 Colorimetria immediata  
 Supporto tecnico  
 Preventivi gratuiti  
 un caffè in compagnia



**Veneziani**  
YACHTING



**HEMPEL**  
index  
Construction Systems and Products

**Rimini, Via Casalecchio, 27 - Tel. 0541.373566 - Cell. 329.0376716**  
**www.yachtingcolor.it - info@yachtingcolor.it**



**Via Vecchiano, 10 - 47853 - Vecchiano di Coriano, Rimini (RN)**  
**Tel. 0541-657407 / 0541-650057**  
**Fax 0541-657532**  
**www.millenniumelettronica.com**

# ELLEGI-DUE

SINCE 1987

Accessori di merceria per  
l'industria dell'abbigliamento  
maglieria-pelletteria-calzature-sala taglio

 gros rimini

ELLEGI-DUE - Gros Rimini - Via Coriano,58 - Blocco 92/1  
Tel. 0541.386551 - Fax. 0541.386247 - e-mail: info@ellegidue.it



## Capriccio Baby

ARTICOLI  
PER L'INFANZIA



Via Ugo Braschi n. 13 - 47822 Santarcangelo di Romagna (Rn)  
Via Abbazia n. 26 - 47833 Morciano di Romagna (Rn)  
Tel. 0541 624645 - info@capricciobaby.com

# ATP

Centro Prove

Collaudi e rinnovi ATP  
Collaudi e consulenza ADR  
Rinnovi Triennali Cisterne  
Corsi rilascio C.F.P. ADR  
Formazione sicurezza sul lavoro  
Agenzia Pratiche Auto

**CENTRO PROVE A.T.P.**  
Di Spinelli Paolo e Marco & C. sas  
Via R. Mattioli 19 - 47522 Cesena (FC)

Tel. 0547 318988  
Fax 0547 318988  
Mail lspinelli@libero.it

### RISULTATI DEL 17/02/2017 - 19° GIORNATA SERIE " A " GIRONE C - (MACERATA)

|                |                 |      |
|----------------|-----------------|------|
| MONTE.SGIUSTO  | - BARPINETA(1)  | 4 -2 |
| BarPASSION     | - RIPOSO        | 0 -0 |
| BarERA.ORA(2)  | - ADIAMANTI     | 2 -4 |
| Boc.MACERATESE | - BarDABLIU'    | 3 -3 |
| BarCLUANA      | - BarERA.ORA(1) | 3 -3 |
| BARPINETA(2)   | - C.CITT.TREIA  | 6 -0 |
| CAFE'SERVEIDEI | - BarIL BARONE  | 3 -3 |

#### Classifica

|                |       |      |
|----------------|-------|------|
| BARPINETA(1)   | p. 68 | (17) |
| BarPASSION     | p. 68 | (17) |
| BarDABLIU'     | p. 62 | (18) |
| Boc.MACERATESE | p. 59 | (18) |
| BARPINETA(2)   | p. 57 | (18) |
| BarIL BARONE   | p. 57 | (17) |
| MONTE.SGIUSTO  | p. 54 | (17) |
| C.CITT.TREIA   | p. 50 | (18) |
| BarCLUANA      | p. 48 | (18) |
| BarERA.ORA(2)  | p. 44 | (17) |
| CAFE'SERVEIDEI | p. 42 | (18) |
| BarERA.ORA(1)  | p. 41 | (18) |
| ADIAMANTI      | p. 34 | (17) |

#### Prossimo turno: 24/02/17

|               |                  |
|---------------|------------------|
| BarIL BARONE  | - BARPINETA(2)   |
| CCITT.TREIA   | - BarCLUANA      |
| BarERA.ORA(1) | - Boc.MACERATESE |
| BARPINETA(1)  | - BarDABLIU'     |
| MONTE.SGIUSTO | - BarERA.ORA(2)  |
| ADIAMANTI     | - BarPASSION     |
| RIPOSO        | - CAFE'SERVEIDEI |

### RISULTATI DEL 17/02/2017 - 19° GIORNATA SERIE " B " GIRONE A - (ASCOLI PICENO)

|               |                    |      |
|---------------|--------------------|------|
| IRONBAR3      | - PS.ELPIDIO(3)    | 5 -1 |
| MONTEURANO(2) | - BarLA PERGOLA(1) | 1 -5 |
| BarPS.GIORGIO | - MOSCIANO(AM)     | 4 -2 |
| BarCIOTTIS(2) | - TAZZAD'ORO(1)    | 6 -0 |
| SOCOPERAI(1)  | - BarS.PETRONILLA  | 3 -3 |
| MAGICOCLUB(1) | - STREETBAR        | 0 -6 |
| VILLAMURRI    | - RIPOSO           | 0 -0 |

#### Classifica

|                  |       |      |
|------------------|-------|------|
| BarCIOTTIS(2)    | p. 76 | (18) |
| VILLAMURRI       | p. 71 | (17) |
| BarLA PERGOLA(1) | p. 66 | (17) |
| STREETBAR        | p. 64 | (18) |
| TAZZAD'ORO(1)    | p. 60 | (18) |
| MONTEURANO(2)    | p. 56 | (17) |
| BarPS.GIORGIO    | p. 55 | (17) |
| MOSCIANO(AM)     | p. 53 | (17) |
| IRONBAR3         | p. 48 | (17) |
| P.SELPIDIO(3)    | p. 44 | (18) |
| SOC.OPERAI(1)    | p. 36 | (18) |
| BarS.PETRONILLA  | p. 36 | (18) |
| MAGICOCLUB(1)    | p. 19 | (18) |

#### Prossimo turno: 24/02/17

|                  |                 |
|------------------|-----------------|
| RIPOSO           | - MAGICOCLUB(1) |
| STREETBAR        | - SOCOPERAI(1)  |
| BarS.PETRONILLA  | - BarCIOTTIS(2) |
| PS.ELPIDIO(3)    | - TAZZAD'ORO(1) |
| IRONBAR3         | - BarPS.GIORGIO |
| MOSCIANO(AM)     | - MONTEURANO(2) |
| BarLA PERGOLA(1) | - VILLAMURRI    |



## Cartaria Riminese s.r.l.

Via Dell'Industria, 12  
Misano Adriatico (RN)

tel. 0541.753277 - cell. 335.5345727  
e-mail: cartaria.riminese@libero.it

### TUTTI I TIPI DI CARTA E PLASTICA PER PANIFICI, PASTICCERIE, ALIMENTARI, INDUSTRIE E COMUNITÀ

PAESINO in Sicilia.

una ragazza di 15 anni dice al padre:

Papà sono incinta. il padre si infuria e incomincia a gridare che vuole sapere chi è "kill futoso che lo devo ammazzare, prima gli taglio il coso e poi gli taglio le orecchie e il naso e poi....ad un certo punto

Continua a pag. 33

**RISULTATI DEL 17/02/2017 - 19° GIORNATA  
SERIE " B " GIRONE B - (ASCOLI PICENO)**

|                   |   |                |       |
|-------------------|---|----------------|-------|
| TAZZAD'ORO (2)    | - | MAGICCLUB 2    | 2 - 4 |
| MONTEURANO (3)    | - | SOC.OPERAI(2)  | 1 - 5 |
| BarTORTORETO (AM) | - | BarCIOTTIS (3) | 6 - 0 |
| ASDPICENO         | - | IRONBAR (4)    | 3 - 3 |
| LAPERGOLA (2)     | - | VILLAVITALI    | 5 - 1 |
| PS.ELPIDIO (4)    | - | SANMICHELE     | 1 - 5 |
| RIPOSO            | - | Bocc.AZZOLINO  | 0 - 0 |

**Classifica**

|                  |       |      |
|------------------|-------|------|
| SANMICHELE       | p. 71 | (17) |
| BarTORTORETO(AM) | p. 71 | (18) |
| SOC.OPERAI(2)    | p. 67 | (18) |
| MONTEURANO (3)   | p. 62 | (18) |
| IRONBAR (4)      | p. 58 | (17) |
| VILLAVITALI      | p. 56 | (17) |
| BarCIOTTIS (3)   | p. 55 | (18) |
| MAGICCLUB 2      | p. 54 | (18) |
| ASDPICENO        | p. 51 | (17) |
| LA PERGOLA (2)   | p. 39 | (17) |
| Bocc.AZZOLINO    | p. 37 | (17) |
| TAZZAD'ORO (2)   | p. 35 | (18) |
| P.S.ELPIDIO(4)   | p. 28 | (18) |

**Prossimo turno: 24/02/17**

|                |   |                   |
|----------------|---|-------------------|
| Bocc.AZZOLINO  | - | PS.ELPIDIO (4)    |
| SANMICHELE     | - | LAPERGOLA (2)     |
| VILLAVITALI    | - | ASDPICENO         |
| MAGICCLUB 2    | - | IRONBAR (4)       |
| TAZZAD'ORO (2) | - | BarTORTORETO (AM) |
| BarCIOTTIS (3) | - | MONTEURANO(3)     |
| SOC.OPERAI(2)  | - | RIPOSO            |



arriva un macchinone della madonna davanti alla casa e scende un signore distinto con guardie del corpo che entra in casa e dice al padre della ragazza che è stato Lui ad aver messa incinta la figlia e gli dice inoltre che se il bambino nasce maschio gli dà un milione di euro, se nasce femmina sempre un milione di euro, poi dice se nel caso dovesse perdere il..., a questo punto interviene il padre e gli dice che non ci sono problemi si può ritrombare la figlia.

www.ngbiliardi.it

Via Molino Rosso 10 - Imola - Tel. 0542/613619

**RISULTATI DEL 13/02/2017 - 24° GIORNATA  
SERIE " B " GIRONE C - (ANCONA)**

|                   |   |                  |       |
|-------------------|---|------------------|-------|
| ACCADEMIABIL.     | - | PASSORIPE (4)    | 4 - 2 |
| DOPOLAVOROJesi    | - | CICCHETTOBAR     | 2 - 4 |
| CIGNOMOie (1)     | - | Boc.SF.OSIMO(2)  | 5 - 1 |
| PASSIONASD (3)    | - | LA TORRE Mont(3) | 3 - 3 |
| BOCCETTEPRIO (3)  | - | BOCCETTEPRIO(2)  | 6 - 0 |
| ILGABBIANO(2)     | - | CIGNOMOie (3)    | 0 - 0 |
| CRALPALOMBINA (2) | - | CIGNOMOie (2)    | 2 - 4 |
| DLF Falconara (2) | - | S.MARIAFabriano  | 6 - 0 |
| Circ.Citt.JESI    | - | RIPOSO           | 0 - 0 |

**RISULTATI DEL 17/02/2017 - 25° GIORNATA  
SERIE " B " GIRONE C - (ANCONA)**

|                  |   |                   |       |
|------------------|---|-------------------|-------|
| ILGABBIANO(2)    | - | Circ.Citt.JESI    | 4 - 2 |
| PASSIONASD (3)   | - | DLF Falconara (2) | 1 - 5 |
| BOCCETTEPRIO (3) | - | CRALPALOMBINA (2) | 2 - 4 |
| Boc.SF.OSIMO(2)  | - | LA TORRE Mont(3)  | 4 - 2 |
| CICCHETTOBAR     | - | BOCCETTEPRIO(2)   | 5 - 1 |
| PASSORIPE (4)    | - | CIGNOMOie (3)     | 5 - 1 |
| ACCADEMIABIL.    | - | CIGNOMOie (2)     | 1 - 5 |
| DOPOLAVOROJesi   | - | S.MARIAFabriano   | 5 - 1 |
| CIGNOMOie (1)    | - | RIPOSO            | 0 - 0 |

**Classifica**

|                   |       |      |
|-------------------|-------|------|
| CICCHETTOBAR      | p. 95 | (24) |
| DLF Falconara (2) | p. 93 | (23) |
| CRALPALOMBINA (2) | p. 88 | (23) |
| CIGNOMOie (2)     | p. 87 | (24) |
| BOCCETTEPRIO (3)  | p. 84 | (23) |
| S.MARIAFabriano   | p. 74 | (24) |
| PASSORIPE (4)     | p. 73 | (24) |
| PASSIONASD (3)    | p. 71 | (23) |
| ACCADEMIABIL.     | p. 69 | (24) |
| Boc.SFOSIMO(2)    | p. 66 | (24) |
| ILGABBIANO (2)    | p. 65 | (22) |
| CIGNOMOie (1)     | p. 64 | (23) |
| DOPOLAVOROJesi    | p. 63 | (24) |
| LA TORRE Mont(3)  | p. 63 | (24) |
| CIGNOMOie (3)     | p. 55 | (22) |
| Circ.Citt.JESI    | p. 49 | (23) |
| BOCCETTEPRIO (2)  | p. 35 | (24) |

**RISULTATI DEL 17/02/2017 - 19° GIORNATA  
SERIE " B " GIRONE D - (MACERATA)**

|                    |   |                   |       |
|--------------------|---|-------------------|-------|
| DABLIU' (2)        | - | BARPINETA (3)     | 3 - 3 |
| DONNADI CUORI      | - | MONTELUPONE(1)    | 5 - 1 |
| CCIVITANOVA        | - | MACERATESE (2)    | 5 - 1 |
| TEMPIOBILIARDO (1) | - | MONTE.SGIUSTO     | 4 - 2 |
| BORGO013 Treia     | - | C.CitCINGOLI(2)   | 5 - 1 |
| ANDRENALINA        | - | PASSIONTroica (2) | 3 - 3 |
| BarIL BARONE       | - | SAMBUCHETO        | 4 - 2 |

**Classifica**

|                    |       |      |
|--------------------|-------|------|
| SAMBUCHETO         | p. 75 | (19) |
| TEMPIOBILIARDO (1) | p. 73 | (19) |
| BORGO013 Treia     | p. 71 | (19) |
| PASSIONTroica (2)  | p. 69 | (19) |
| DABLIU' (2)        | p. 63 | (19) |
| MONTE.SGIUSTO      | p. 61 | (19) |
| BARPINETA (3)      | p. 58 | (19) |
| BarIL BARONE       | p. 56 | (19) |
| CCIVITANOVA        | p. 53 | (18) |
| ANDRENALINA        | p. 52 | (19) |
| C.CitCINGOLI(2)    | p. 51 | (19) |
| MONTELUPONE (1)    | p. 43 | (19) |
| DONNADI CUORI      | p. 42 | (19) |
| MACERATESE(2)      | p. 25 | (18) |

**Prossimo turno: 24/02/17**

|                   |   |                    |
|-------------------|---|--------------------|
| SAMBUCHETO        | - | ANDRENALINA        |
| PASSIONTroica (2) | - | BORGO013 Treia     |
| C.CitCINGOLI(2)   | - | TEMPIOBILIARDO (1) |
| BARPINETA (3)     | - | MONTE.SGIUSTO      |
| DABLIU' (2)       | - | CCIVITANOVA        |
| MACERATESE (2)    | - | DONNADI CUORI      |
| MONTELUPONE(1)    | - | BarIL BARONE       |

**RISULTATI DEL 17/02/2017 - 19° GIORNATA  
SERIE " B " GIRONE E - (MACERATA)**

|                   |   |                   |       |
|-------------------|---|-------------------|-------|
| VECCHIAPIAZZA     | - | BarPANICO         | 3 - 3 |
| CIRCRICREAT.TREIA | - | APPIGNANESE       | 4 - 2 |
| C.CitCINGOLI(3)   | - | TEMPIOBILIARDO2   | 0 - 0 |
| Boc.MACERATESE(3) | - | BarDABLIU' (3)    | 4 - 2 |
| MONTELUPONE(2)    | - | BarERAORA(3)      | 6 - 0 |
| BarPINETA (4)     | - | PASSIONTroica (3) | 1 - 5 |
| RIPOSO            | - | RIPOSO            | 0 - 0 |

**Classifica**

|                   |       |      |
|-------------------|-------|------|
| MONTELUPONE (2)   | p. 67 | (16) |
| BarPANICO         | p. 66 | (17) |
| PASSIONTroica (3) | p. 60 | (16) |
| C.CitCINGOLI(3)   | p. 60 | (15) |
| BarDABLIU' (3)    | p. 53 | (16) |
| Boc.MACERATESE(3) | p. 51 | (16) |
| CIRCRICREAT.TREIA | p. 45 | (16) |
| BarPINETA(4)      | p. 44 | (17) |
| VECCHIAPIAZZA     | p. 40 | (16) |
| TEMPIOBILIARDO 2  | p. 37 | (15) |
| BarERAORA(3)      | p. 33 | (16) |
| APPIGNANESE       | p. 20 | (16) |

**Prossimo turno: 24/02/17**

|                   |   |                   |
|-------------------|---|-------------------|
| RIPOSO            | - | BarPINETA (4)     |
| PASSIONTroica (3) | - | MONTELUPONE(2)    |
| BarERAORA(3)      | - | Boc.MACERATESE(3) |
| BarPANICO         | - | BarDABLIU' (3)    |
| VECCHIAPIAZZA     | - | C.CitCINGOLI(3)   |
| TEMPIOBILIARDO 2  | - | CIRCRICREAT.TREIA |
| APPIGNANESE       | - | RIPOSO            |

Ditta  
Michelini Fabio

Soluzioni in Cartongesso

Via Carpinello, 26  
47821 Santa Giustina (RN)

Tel. 0541.682196  
Cell. 339-7800617

michelinifabio@libero.it