

Registrazione al Tribunale di Rimini N° 9/03 del 09/06/2003

Memorial "Edo VERGNI"
8° Prova COPPA delle COPPE
12/02/2017 Bar Perla Verde - Riccione (RN)



1° class. Federico MARCHINI (Rimini)
premiato dal Pres Regionale Augusto LANDI
e Paolo TONELLI (biliardi RICCI fano)

Trofeo "Bar PERLA VERDE"
Nazionale Singola 3° categoria
12/02/2017 Bar Perla Verde - Riccione (RN)



1° class. Gianni MATTEONI (Rimini)
premiato dal Pres Regionale Augusto LANDI

4° Prova SELEZIONE (RA)
Campionati Italiani "2° categoria"
13/02/2017 Bar Arti's - Lavezzola (RA)



2° class. domenico BANDINI (asirelli)
1° class. Marco GUERZONI (arti's lavezzola)

1° Trofeo "Pasticceria PARADISO"
Individuale 2° e 3° categoria
14/02/2017 CSB Sambucheto - Montecassiano (MC)



2° class. Guido DE LUCA (passion)
1° class. Massimo TASSELLI (dabliù)

Anno 18 - Numero 17 - del 18 Febbraio 2017

TABACCHERIA - RICEVITORIA

Morri Maria Pia

LOTTO - SUPERENALOTTO
ARTICOLI DA REGALO
CARTOLERIA

Tel. e Fax 0541 23711
Via Castelfidardo, 31 - 47900 Rimini

ShoppingPlus



**TECNOLOGIA
& INNOVAZIONE**
per FIDELIZZARE i clienti

www.shoppingplus.it | info@shoppingplus.it | Tel. 0547 613432

Fornitori Ufficiali... di chi ama lo Sport!

www.SPORT
center **cesena.com**

PIEVESESTINA di CESENA

Via Ricasoli, 43 - Tel. 0547.415015

Seguici
anche su



IDEA PIERRE

C.R.I.B.

Centro Raccolta Informazioni Biliardo

Settimanale di Biliardo e Tempo Libero
a cura del C.S.B. PODGORA
con la collaborazione dei Comitati F.I.Bi.S di

Ancona

Ascoli Piceno

Macerata

Rimini

Cesena/Forlì

Pescara

Ravenna

Perugia

Milano

e del Comitato Nazionale F.I.Bi.S.

C.S.B. PODGORA

Via Podgora, 15 - Rimini

Presidente: Maurizio Pieri

Consigliere: Rita Cenci

Consigliere: Arianna Peri

Redazione

Via Podgora, 15 Rimini Tel. 347.0335169

Stampa

Via Coletti, 164 Rimini Fax. 0541.708092

Il CRIB declina ogni responsabilità per cambiamenti o inesattezze, non risponde dell'uso improprio di loghi, slogan o marchi utilizzati dagli inserzionisti; si riserva inoltre di non pubblicare testi e foto che ritenesse volgari, falsi, tendenziosi e scorretti. Manoscritti, disegni, foto, anche se non pubblicati non vengono restituiti. Tutti i diritti sono riservati.

Distribuzione gratuita

Anno 18° - numero 17

Direttore responsabile: Maurizio Pieri

Pubblicità: Tel. 347.0335169 - Fax. 0541.708092

DOVE SIAMO PRESENTI:

In tutti i Gruppi Sportivi che partecipano ai campionati REGIONALI

(Marche, Umbria, Emilia Romagna, Lombardia, Abruzzo Molise)

dibiliardo abocchette.

Intutti i Barche partecipano al campionato Provinciale di RIMINI e RSM

Intutti i Barche partecipano al campionato Provinciale di FORLÌ e CESENA

Intutti i Barche partecipano al campionato Provinciale di RAVENNA e FAENZA

Intutti i Barche partecipano al campionato Provinciale di PERUGIA

Intutti i Barche partecipano al campionato Regionale dell' ABRUZZO MOLISE

Intutti i Barche partecipano al campionato Provinciale di MILANO

Intutti i Barche partecipano al campionato Provinciale di BOLOGNA e IMOLA

Intutti i locali che hanno inserito la loro pubblicità

AUTORIZZAZIONE del TRIBUNALE

Di RIMINI N° 903

NUMERI UTILI

Com.FORLICESENA	Cell. 333.3691062	Naldi Luciano
Com.REPUB.S.MARINO	Cell. 345.2489314	Mattia Bugli
Com.RIMINI	Cell. 392.0618517	Enrico Rosa
Com.RAVENNA	Cell. 342.3679802	Oriano Amonti
Com.ANCONA	Cell. 338.1901750	Gianpiero Moretti
Com.MACERATA	Cell. 338.8471150	Simone Cardelli
Com.ASCOLI PICENO	Cell. 347.3562115	Enrico Verdeccchia
Com.PERUGIA	Cell. 335.8344364	Rossano Mazzetti
Com.MILANO	Cell. 331.1240623	Patrizio Calabretta
Com.ABRUZZOMOLISE	Cell. 335.1355126	Gianluca Benigni
Com.BOLOGNA	Cell. 338.9326042	Agostino Tomasini
Com.IMOLA (BO)	Cell. 347.2467616	Luca Ricci Petroni
Com.TRIVENETO	Cell. 328.7518392	Paolo Volpato
Com.FIRENZE	Cell. 328.3032273	Marco Sanita'
Regionale MARCHE	Cell. 349.2965272	Francesco Andrenacci
Regionale EMILIA ROMAG.	Cell. 335.6749222	Augusto Landi
Responsabile EVENTI SPOR	Cell. 337.621072	Lois De Cesari

Presidente NAZIONALE F.I.Bi.S. PAVIO MIGLIOZZI

**Per la tua PUBBLICITA'
e Informazioni contattare**

CAU Paolo - Cell. 335.5995258
responsabile consegna Settimanale C.R.I.B.
nelle province di Ravenna/Forlì/Cesena

PIERI Maurizio Cell. 347.0335169
Fax. 0541.708092 - E-mail. crib.pieri@aliceposta.it

**Il Settimanale C.R.I.B.
è pubblicato nei seguenti siti:**

www.fibisromagna.it

www.lebocchette.com

www.crib-biliardo.com



 **ShoppingPlus®**

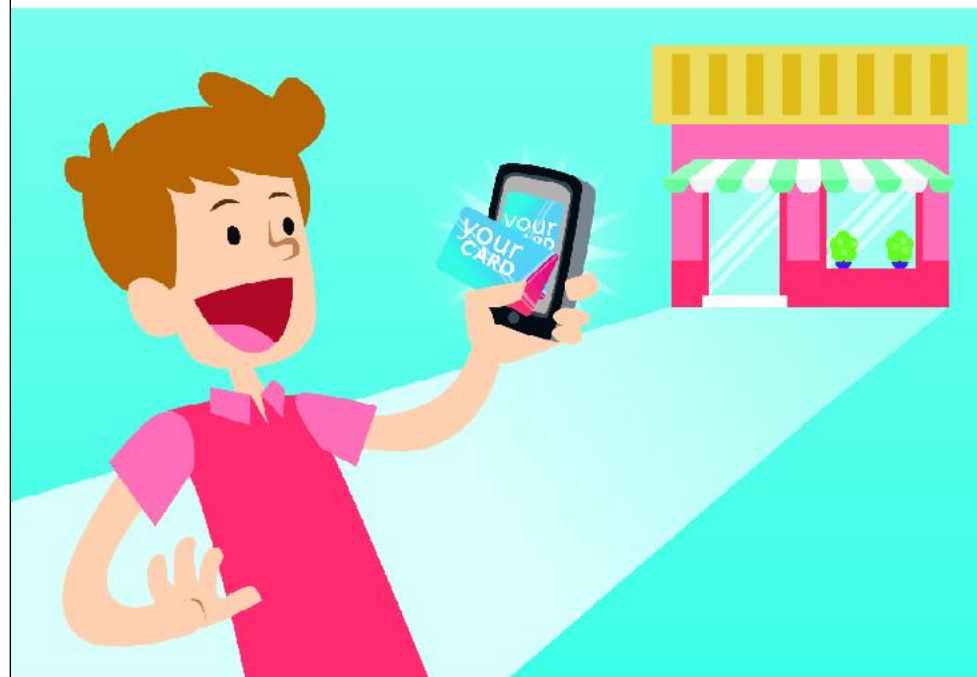

**TECNOLOGIA
& INNOVAZIONE**
per FIDELIZZARE i clienti

www.shoppingplus.it | info@shoppingplus.it | Tel. 0547 613432

F.I.Bi.S. Campionato Interregionale GORIZIANA

RISULTATI E CLASSIFICHE DEL 14/02/2017 - 12° GIORNATA SERIE "A1"

*Bar LEON D'ORO	-	*Bar LIBERIO	1	-	5
*TAVERNA VERDE	-	*BILIARDOTECA (FI)	5	-	1
Circolo A.COSTA	-	*SO.NI. s.stef	1	-	5
*BORGO TULIERO	-	*Bar IL PUNTO	5	-	1
*S.MARGHERITA	-	RIPOSO	0	-	0

Classifica

*TAVERNA VERDE p. 29	(11)
*S.MARGHERITA p. 20	(10)
*Bar LIBERIO p. 19	(11)
*Bar LEON D'ORO p. 17	(11)
*BILIARDOTECA (FI) p. 15	(11)
*Bar IL PUNTO p. 12	(11)
*BORGO TULIERO p. 12	(10)
*SO.NI. s.stef p. 6	(11)
Circolo A.COSTA p. 4	(10)

Prossimo turno: 21/02/17

*SO.NI. s.stef	-	*BORGO TULIERO
RIPOSO	-	*BILIARDOTECA (FI)
*Bar IL PUNTO	-	*Bar LEON D'ORO
*Bar LIBERIO	-	*TAVERNA VERDE
*S.MARGHERITA	-	Circolo A.COSTA

CRONISTORIA DELLA 12° GIORNATA GORIZIANA REGIONALE "A1"

*Bar LEON D'ORO - *Bar LIBERIO (1-5)

s. Lodi C.	Bersani V.	0	-	2
s. Bonora G.	Rosa E.	2	-	0
s. Lizzi S.	Bagli S.	1	-	2
s. Ambrosecchia V.	Ricci F.	0	-	2
s. Nantesini M.	Biagini M.	1	-	2
s. Martin S.	Merloni M.	1	-	2

*TAVERNA VERDE - *BILIARDOTECA (FI) (5-1)

s. Mussoni P.	Alessi F.	2	-	0
s. Perugini F.	Forlimbergi A.	2	-	0
s. Camprincoli S.	Logli A.	2	-	0
s. Corbetta A.	Cecchini M.	0	-	2
s. Polloni A.	Giannetti G.	2	-	0
s. Nanni S.	Logli A.	2	-	0

Circolo A.COSTA - *SONI s.stef (1-5)

s. Gavioli D.	Nanni V.	2	-	0
s. Lugli G.	Scime' D.	1	-	2
s. Lodi G.	Menegatti D.	0	-	2
s. Beneventi L.	Casadei S.	0	-	2
s. Mazzi P.	Galassi D.	0	-	2
s. Rovatti P.	Rosetti M.	1	-	2

*BORGO TULIERO - *Bar IL PUNTO (5-1)

s. Pambieri C.	Tullini C.	2	-	0
s. Carapia D.	Tampieri I.	2	-	0
s. Graziani G.	Visani O.	2	-	0
s. Zampollo G.	Ghirelli J.	2	-	1
s. Bosi R.	Mazzotta E.	2	-	0
s. Pederzoli L.	Griffante M.	1	-	2

*S.MARGHERITA - RIPOSO (0-0)

MEDAGLIERE DI RENDIMENTO GORIZIANA REGIONALE "A1"

1° CAMPRINCOLI Stefano	8 (11)	*taverna Verde
2° ROSA Enrico	8 (11)	*bar Liberio
3° AMBROSECCHIA Vincenzo	8 (10)	*bar Leon d'oro
4° GHIRELLI Iader	8 (11)	*bar Il punto
5° CECCATELLI Andrea	7 (9)	*biliaroteca (fi)
6° GIANNETTI Gianfranco	7 (11)	*biliaroteca (fi)
7° SCIME' Davide	7 (11)	*soni.S.stef
8° ZANOTTI Efem	7 (10)	*s.margherita

CONTAGOMPUTER sas di Bruschi Gianluca & C.

Elaborazione Contabilità
Assistenza Commerciali ed Artigianali
Denuncia Redditi

- Tel. 0541 791555 -

Via Parmense, 19 - 47900 Rimini

RISULTATI DEL 14/02/2017 - 16° GIORNATA SERIE "B" GORIZIANA GIRONE A

*CASERME ROSSE (1)	-	*LUCKY BAR (1)	4	-	2
*Bar LA TOZZONA	-	*Bar MOLINELLA	2	-	4
*LUKY BAR (2)	-	*NEW VULCANO (1)	2	-	4
*CIRC.SIRE	-	*ARCIBENASSI	5	-	1
*CAFE' INCONTRO	-	*CASERME ROSSE (2)	4	-	2
*Bar ANGELA	-	*Bar CAMPANELLA	4	-	2

Classifica

*CASERME ROSSE (1)	p. 41	(16)
*Bar MOLINELLA	p. 35	(16)
*LUCKY BAR (1)	p. 34	(16)
*NEW VULCANO (1)	p. 33	(16)
*Bar ANGELA	p. 28	(16)
*CIRC.SIRE	p. 18	(16)
*LUKY BAR (2)	p. 17	(16)
*CASERME ROSSE (2)	p. 16	(16)
*ARCIBENASSI	p. 15	(16)
*CAFE' INCONTRO	p. 14	(16)
*Bar CAMPANELLA	p. 13	(16)
*Bar LA TOZZONA	p. 5	(16)

Prossimo turno: 21/02/17

*Bar MOLINELLA	-	*LUKY BAR (2)
*NEW VULCANO (1)	-	*CIRC.SIRE
*ARCIBENASSI	-	*CAFE' INCONTRO
*CASERME ROSSE (2)	-	*Bar ANGELA
*Bar CAMPANELLA	-	*CASERME ROSSE (1)
*LUCKY BAR (1)	-	*Bar LA TOZZONA

RISULTATI DEL 14/02/2017 - 16° GIORNATA SERIE "B" GORIZIANA GIRONE B

*Bar GIOVECCA	-	*Cafè' BOCCIOFILA (2)	2	-	4
*ARTI'S Lavezz	-	*NUOVAEUROPA (2)	5	-	1
*Bar IL PUNTO	-	*Bocc.MASSESE (1)	3	-	3
*NUOVAEUROPA (1)	-	*Bar ASIRELLI (2)	2	-	4
*Bocc.MASSESE (2)	-	*IL BIRILLO pievec.	2	-	4
*Bar ASIRELLI (1)	-	*CA'DEL VENTO	1	-	5

Classifica

*Bocc.MASSESE (1)	p. 36	(16)
*Bar ASIRELLI (1)	p. 32	(16)
*CA'DEL VENTO	p. 32	(16)
*ARTI'S Lavezz	p. 32	(16)
*IL BIRILLO pievec.	p. 28	(16)
*Cafè' BOCCIOFILA (2)	p. 26	(16)
*NUOVAEUROPA (1)	p. 24	(16)
*Bar IL PUNTO	p. 20	(16)
*Bar ASIRELLI (2)	p. 16	(16)
*Bar GIOVECCA	p. 14	(16)
*NUOVAEUROPA (2)	p. 6	(16)
*Bocc.MASSESE (2)	p. 4	(16)

Prossimo turno: 21/02/17

*NUOVAEUROPA (2)	-	*Bar IL PUNTO
*Bocc.MASSESE (1)	-	*NUOVAEUROPA (1)
*Bar ASIRELLI (2)	-	*Bocc.MASSESE (2)
*IL BIRILLO pievec.	-	*Bar ASIRELLI (1)
*CA'DEL VENTO	-	*Bar GIOVECCA
*Cafè' BOCCIOFILA (2)	-	*ARTI'S Lavezz



PAR-FERR
di Parmeggiani Paolo & F.lli s.n.c

FERRAMENTA - CASALINGHI - VERNICI
UTENSILERIA - GIARDINAGGIO
IGIENE E PULIZIA CASA

Via Coletti, 114 - 47900 Rivabella di Rimini
Tel. 0541 21432 - Fax 0541 439099
www.parferr.it - par-ferr@libero.it

UN UOMO sta sbirciando dal buco della serratura di una cabina sulla spiaggia, ad un certo punto, sente una voce alle sue spalle: - Per cortesia, potrebbe avvisarmi quando mia moglie sarà finalmente pronta?

DUE VECCHI cavalli osservano il traffico automobilistico di una grossa arteria stradale. Ad un certo punto uno dei due dice all'altro: - Adesso ho capito perchè non hanno più bisogno di noi. - E perchè - domanda il secondo - Perchè hanno imparato a tirarsi i loro carri da soli.

**RISULTATI DEL 14/02/2017 - 16° GIORNATA
SERIE "B" GORIZIANA GIRONE C**

*NGBILIARDI	- *SETTECROCIARI(1)	2 -4
*BarLIBERIO	- *CIRCOLOSPORT (1)	4 -2
RIPOSO	- *SPORTS.VITTORE	0 -0
*CIRCOLOSPORT (2)	- *BarEUROPA	2 -4
*BIRILLOS.Egidio (1)	- *BarFRATTI	1 -5
*BarTIME OUT	- *BarGATTOLINO	2 -4

Classifica

*BarEUROPA	p. 36	(14)
*BarLIBERIO	p. 28	(15)
*CIRCOLOSPORT (1)	p. 25	(15)
*BarGATTOLINO	p. 25	(14)
*SPORTS.VITTORE	p. 23	(14)
*NGBILIARDI	p. 20	(15)
*CIRCOLOSPORT (2)	p. 18	(15)
*BarFRATTI	p. 17	(14)
*SETTECROCIARI(1)	p. 17	(14)
*BIRILLOS.Egidio (1)	p. 6	(15)
*BarTIME OUT	p. 5	(15)

Prossimo turno: 21/02/17

*CIRCOLOSPORT (1)	- RIPOSO
*SPORTS.VITTORE	- *CIRCOLOSPORT (2)
*BarEUROPA	- *BIRILLOS.Egidio (1)
*BarFRATTI	- *BarTIME OUT
*BarGATTOLINO	- *NGBILIARDI
*SETTECROCIARI(1)	- *BarLIBERIO

**RISULTATI DEL 14/02/2017 - 16° GIORNATA
SERIE "B" GORIZIANA GIRONE D**

*BarBRANZOLINO	- *SETTECROCIARI(2)	4 -2
*CircoloMAZZINI	- *BarASIOLI	3 -3
*TAVERNAVERDE (1)	- *ARCI Fiumana (1)	5 -1
*SONI.s.stef	- *BUSSECCHIO(2)	6 -0
*ArciFIUMANA (2)	- *ArciPESCACCIA	0 -0
*BUSSECCHIO(1)	- *CAVARIVALTA	4 -2

Classifica

*SETTECROCIARI(2)	p. 34	(16)
*TAVERNAVERDE(1)	p. 33	(16)
*BarASIOLI	p. 33	(16)
*BarBRANZOLINO	p. 32	(16)
*CircoloMAZZINI	p. 32	(16)
*SONI.s.stef	p. 28	(16)
*BUSSECCHIO(1)	p. 24	(16)
*ARCI Fiumana (1)	p. 20	(16)
*ArciPESCACCIA	p. 8	(15)
*CAVARIVALTA	p. 8	(15)
*BUSSECCHIO(2)	p. 5	(16)
*ArciFIUMANA (2)	p. 2	(14)

Prossimo turno: 21/02/17

*BarASIOLI	- *TAVERNAVERDE (1)
*ARCI Fiumana (1)	- *SONI.s.stef
*BUSSECCHIO (2)	- *ArciFIUMANA (2)
*ArciPESCACCIA	- *BUSSECCHIO(1)
*CAVARIVALTA	- *BarBRANZOLINO
*SETTECROCIARI(2)	- *CircoloMAZZINI

**RISULTATI DEL 14/02/2017 - 17° GIORNATA
SERIE "B" GORIZIANA GIRONE E**

*FILONPODGORA	- *BarPERLA VERDE(1)	0 -0
*BarCACCIATORI	- *BarGIGI (2)	1 -5
*BarPINARELLA (1)	- *BarCHRISTIAN (2)	4 -2
*BarGIGI (1)	- *BarPINARELLA (2)	4 -2
*ACLIRIVAZZURRA	- *BarAMATI	2 -4
*BarANGELOPODGORA	- *BarBILLY A.S.D.	0 -6
*BarCHRISTIAN (1)	- *BarPERLA VERDE(2)	0 -0

Classifica

*BarBILLY A.S.D.	p. 40	(17)
*BarPERLA VERDE(1)	p. 35	(16)
*BarAMATI	p. 35	(17)
*BarPINARELLA(1)	p. 30	(17)
*BarANGELOPODGORA	p. 30	(17)
*BarGIGI(2)	p. 28	(17)
*BarPERLA VERDE(2)	p. 24	(16)
*FILONPODGORA	p. 20	(16)
*BarCHRISTIAN (1)	p. 20	(16)
*BarCHRISTIAN(2)	p. 16	(17)
*BarCACCIATORI	p. 14	(17)
*BarPINARELLA(2)	p. 13	(17)
*ACLIRIVAZZURRA	p. 7	(17)
*BarGIGI(1)	p. 6	(17)

Prossimo turno: 21/02/17

*BarPERLA VERDE(2)	- *BarPINARELLA (1)
*BarCHRISTIAN (2)	- *BarCACCIATORI
*BarGIGI (2)	- *FILONPODGORA
*BarPERLA VERDE(1)	- *BarANGELOPODGORA
*BarBILLY A.S.D.	- *ACLIRIVAZZURRA
*BarAMATI	- *BarGIGI (1)
*BarPINARELLA (2)	- *BarCHRISTIAN (1)

**CRONISTORIA DELLA 16° GIORNATA
SERIE "B" GORIZIANA GIRONE A**

***CASERMEROSSE(1)-*LUCKYBAR(1)(4-2)**

s. Muzzarelli F.	Iaccarino M.	2 -1
s. Raggi F.	Pinotti R.	2 -0
s. Morini D.	Bondavalli C.	2 -1
s. Cassoli L.	Vezzalini S.	0 -2
s. Bugane F.	Bellucci F.	0 -2
s. Bongiovanni D.	Ghelfi F.	2 -1

***BarLATOZZONA-*BarMOLINELLA (2-4)**

s. Conti F.	Martelli M.	2 -0
s. Bartolini B.	Marani M.	0 -2
s. Benelli M.	Furlan A.	0 -2
s. Renzi A.	Pozzi D.	0 -2
s. Naldi P.	Cariani G.	2 -0
s. Serafini A.	Tosi L.	1 -2

***LUKYBAR(2)-*NEWVULCANO(1)(2-4)**

s. Corsini E.	Ribani A.	0 -2
s. Dondi D.	Troisi A.	0 -2
s. Bonfiglioli L.	Marzola F.	0 -2
s. Gambetti M.	Querzola G.	1 -2
s. Rossi M.	Chierichetti R.	2 -1
s. Castagnetti M.	Mariotti D.	2 -0

***CIRC.SRE-*ARCI BENASSI(5-1)**

s. Manservigi L.	Capelli M.	2 -1
s. Giacometti W.	Gabrielli G.	2 -1
s. Savigni S.	Soldati G.	2 -0
s. Manfrin G.	Gabrielli F.	2 -0
s. Lizzi G.	Parma O.	2 -1
s. Ambrosecchia P.	Testoni B.	0 -2

***CAFE'INCONTRO-*CASERMEROSSE(2)(0-0)**

Mancano i nomi completi dei giocatori

***BarANGELA-*BarCAMPANELLA (4-2)**

s. Sammartino A.	Fazioli M.	2 -1
s. Donini M.	Cardillo D.	0 -2
s. Zaccaria C.	Diaspri M.	1 -2
s. Bortolotti P.	Bedeschi M.	2 -0
s. Zanna R.	Galassi W.	2 -0
s. Andreoli W.	Baldassarri M.	2 -0

**MEDAGLIERE di RENDIMENTO
SERIE "B" GORIZIANA GIRONE A**

1° BELLUCCI Flavio	14 (16)	*luckyBar (1)
2° QUERZOLA Graziano	13 (16)	*new Vulcano (1)
3° POZZI Daniele	12 (16)	*bar Molinella
4° CHIERICHETTI Roberto	12 (16)	*new Vulcano (1)
5° BUGANE Flavio	12 (15)	*casermes Rosse (1)
6° MARANI Massimo	12 (15)	*bar Molinella
7° BONGIOVANNI Davide	11 (14)	*casermes Rosse (1)
8° CARIANI Gabriele	11 (14)	*bar Molinella



Bar Pizzeria Ristorante

M.G.

Tel. 0541.709762
Cell. 335.6767298

Via Avisio, 19 - Rivabella di Rimini

ARTICOLI PER L'INFANZIA

Via Ugo Braschi n. 13 - 47827 Santarcangelo di Romagna (Rn)
Via Abbazia n. 26 - 47833 Morciano di Romagna (Rn)
Tel. 0541 624645 - info@capricciobaby.com

TABACCHERIA - RICEVITORIA

Morri Maria Pia

LOTTO - SUPERENALOTTO
ARTICOLI DA REGALO
CARTOLERIA

Tel. e Fax 0541 23711
Via Castelfidardo, 31 - 47900 Rimini

IL NUOVO prete della parrocchia di Ponte S.Nicolò era molto nervoso per la sua prima messa e quasi non riusciva a parlare. Domandò quindi all'arcivescovo come poteva fare per rilassarsi e questi gli suggerì di mettere un po' di tequila nell'acqua della messa. Così fece e si sentì così bene che avrebbe potuto fare la predica in mezzo ad una tempesta. Però quando tornò in canonica, trovò la seguente

Continua a pag. 11

**CRONISTORIA DELLA 16° GIORNATA
SERIE "B" GORIZIANA GIRONE B**

*Bar GIOVECCA-Caffe'BOCCIOFLA(2)(2-4)		
s. Rainesi M.	Mazzanti M.	2 - 1
s. Dani P.	Scardovi L.	0 - 2
s. Corelli M.	Ricci P.	0 - 2
s. Camporesi D.	Angeli O.	0 - 2
s. Cucchi P.	Tamburini J.	2 - 0
s. Russo N.	Sabbioni V.	0 - 2

*ARTSLavezz.*NUOVAEUROPA(2)(5-1)		
s. Becca V.	Mazzolani L.	2 - 1
s. Martini A.	Mainetti F.	2 - 0
s. Loreti I.	Prati C.	2 - 0
s. Baroni S.	Cornacchia V.	2 - 1
s. Mattiaccio M.	Servadei M.	0 - 2
s. Sgubbi M.	Peroni G.	2 - 0

*Bar IL PUNTO.*Bocc.MASSESE(1)(3-3)		
s. Manfredini W.	Baldassari S.	1 - 2
s. Maccarelli G.	Levantesi M.	0 - 2
s. Cervellati M.	Valenti V.	2 - 0
s. Nanni R.	Ricci V.	0 - 2
s. Cavulli M.	Scarpetti S.	2 - 0
s. Cappello C.	Castellucci M.	2 - 0

*NUOVAEUROPA(1). *Bar ASIRELLI(2)(2-4)		
s. Cimatti B.	Facciani E.	2 - 1
s. Ghinassi A.	Calderoni F.	0 - 2
s. Faccani D.	Berardi A.	1 - 2
s. Conforto I.	Gasparri C.	2 - 1
s. Chiozzini G.	Baruzzi A.	1 - 2
s. Bernabe' M.	Camporesi N.	1 - 2

*Bocc.MASSESE(2). *IL BIRILLO pievec.(2-)		
s. Bernardi G.	Sangiorgi C.	1 - 2
s. Bacchilega E.	Gentilini R.	1 - 2
s. Marzi R.	Titozzi C.	2 - 0
s. Baldassarri M.	Baruzzi I.	0 - 2
s. Tavalazzi G.	Faziani F.	0 - 2
s. Lazzarini D.	Sina A.	2 - 0

*Bar ASIRELLI(1). *CA' DEL VENTO (1-5)		
s. Del Vecchio A.	Marini M.	0 - 2
s. Belloni G.	Cricca R.	0 - 2
s. Pirazzini V.	Rontini G.	0 - 2
s. Valeriani P.	Ghirelli R.	0 - 2
s. Morri V.	Ricci G.	2 - 0
s. Pirazzini M.	Linari R.	1 - 2

**MEDAGLIERE DI RENDIMENTO
SERIE "B" GORIZIANA GIRONE B**

1° GHIRELLI Romeo	14 (16)	*ca' Del vento
2° MARINI Mauro	14 (16)	*ca' Del vento
3° DEL Vecchio andrea	13 (16)	*bar Asirelli(1)
4° SGUIBBI Mattia	13 (16)	*arti's Lavezz.
5° LINARI Rossano	12 (14)	*ca' Del vento
6° VALERIANI Pietro	12 (16)	*bar Asirelli(1)
7° BARUZZI Ilario	12 (16)	*il Birillo pievec.

**CRONISTORIA DELLA 16° GIORNATA
SERIE "B" GORIZIANA GIRONE C**

erie H Girone C

*NGBLIARDI.*SETTECROCIARI(1)(2-4)		
s. Spadaccini A.	Brighi D.	0 - 2
s. Turroni L.	Brighi M.	2 - 0
s. Ricci A.	Sirri F.	1 - 2
s. Ciani A.	Gazzoni A.	1 - 2
s. Giacchini V.	Leonardi A.	2 - 0
s. Gardini G.	Balzani R.	1 - 2

*Bar LIBERIO.*CIRCOLOSPORT(1)(4-2)		
s. Vincenzi M.	Folli G.	2 - 0
s. Fattori P.	Leoni G.	1 - 2
s. Santarelli L.	Petrelli E.	0 - 2
s. Cicognani C.	Bertini G.	2 - 1
s. Zoffoli A.	Bandini A.	2 - 0
s. Sorci D.	Bertoni F.	2 - 0

RIPOSO.*SPORT SVITTORE(0-0)		
*CIRCOLOSPORT(2). *Bar EUROPA(2-4)		
s. Chiarini G.	Proto F.	1 - 2
s. Amici R.	Infante G.	0 - 2
s. Costa C.	Orioli D.	1 - 2
s. Graziani D.	Bussetti S.	2 - 0
s. Guerrini R.	Bartolini M.	1 - 2
s. Cortesi A.	Fornasari G.	2 - 0

*BRILLOSEgitio(1). *Bar FRATTI(1-5)		
s. Merendi T.	Fanti P.	0 - 2
s. Graziani R.	Barbieri F.	1 - 2
s. Bianchi R.	Novelli G.	2 - 0
s. Zavalloni O.	Righi R.	0 - 2
s. Bianchini S.	Battistini N.	0 - 2
s. Crociani C.	Talamelli A.	0 - 2

*Bar TIMEOUT.*Bar GATTOLINO(2-4)		
s. Angeli R.	Giorgini G.	1 - 2
s. Valzania M.	Pula G.	2 - 1
s. Alessandri C.	Zignani V.	2 - 1
s. Quercioli G.	Missiroli C.	1 - 2
s. Fusconi G.	Della P.	0 - 2
s. Pacini P.	Lombardi M.	1 - 2

**MEDAGLIERE DI RENDIMENTO
SERIE "B" GORIZIANA GIRONE C**

1° PETRELLI Eugenio	14 (15)	*ciccoloSport(1)
2° ALESSANDRINI P. giorgio	12 (12)	*bar Europa
3° DALL'ARAD Daniele	12 (14)	*sportS.vittore
4° LEONI Giancarlo	11 (15)	*ciccoloSport(1)
5° BALZANI Renzo	11 (14)	*settecrociari(1)
6° PROTO Francesco	10 (14)	*bar Europa
7° BARTOLINI Massimo	10 (14)	*bar Europa
8° TAIOLI Jacopo	10 (12)	*sportS.vittore

**CRONISTORIA DELLA 16° GIORNATA
SERIE "B" GORIZIANA GIRONE D**

*Bar BRANZOLINO.*SETTECROCIARI(2)(4-2)		
s. Giunchi A.	Cicognani B.	1 - 2
s. Bagnolini P.	Rossi B.	2 - 1
s. Magalotti D.	Borgini M.	2 - 0
s. Guardigli G.	Bianchini G.	2 - 1
s. Vitali J.	Casavecchia G.	2 - 1
s. Gurioli S.	Ercolani S.	0 - 2

*Circolo MAZZINI.*Bar ASIOLI(3-3)		
s. Lazzari N.	Billi P.	0 - 2
s. Fantini M.	Bandini W.	2 - 1
s. Montanari M.	Solfrini V.	2 - 0
s. Lombini B.	Casadei M.	1 - 2
s. Leoni P.	Padovani G.	0 - 2
s. Neri D.	Rosina M.	2 - 0

*TAVERNAVERDE(1). *ARCIFumana(1)(5-1)		
s. Turci G.	Bresciani O.	2 - 0
s. Gismondi S.	Donati O.	2 - 1
s. Giordani E.	Giuliani A.	2 - 1
s. De Simone G.	Fabbi G.	2 - 1
s. Ravaglia L.	Gasperi P.	2 - 0
s. Bartolini C.	Barrea F.	1 - 2

*SONI.s.stef.*BUSSECCIO(2)(6-0)		
s. Giulianini I.	Panzerini G.	2 - 0
s. Merendi M.	Schiurmarini S.	2 - 1
s. Bagioni N.	Comandini J.	2 - 1
s. Zondini P.	Rolli P.	2 - 0
s. Casali F.	Vollaro M.	2 - 0
s. Zaccaria R.	Paganelli M.	2 - 1

*ArCI FUMANA(2). *ArCI PESCACCIA(0-0)		
----------------------------------------------	--	--

Referto Mancante

*BUSSECCIO(1). *CAVARVALTA(4-2)		
s. Versari L.	Forti T.	2 - 1
s. Frassinetti M.	Frassinetti A.	1 - 2
s. Farabegoli G.	Bravaccini W.	2 - 1
s. Mescolini P.	Mantellini M.	1 - 2
s. Ferrini M.	Solfrini M.	2 - 0
s. Ferrini F.	Ragazzini P.	2 - 0

**MEDAGLIERE DI RENDIMENTO
SERIE "B" GORIZIANA GIRONE D**

1° CICOGNANI Brunaldo	13 (16)	*settecrociari(2)
2° PADOVANI Giuseppe	13 (16)	*bar Asidi
3° CASADEI Marco	13 (16)	*bar Asidi
4° FERRINI Franco	13 (16)	*busseccio(1)
5° ZONDINI Paolo	13 (16)	*soni.S.stef
6° MAGALOTTI Domenico	12 (16)	*bar Branzolino
7° ERCOLANI Simone	11 (16)	*settecrociari(2)
8° DE Simone giuseppe	11 (13)	*taverna Verde(1)

**CRONISTORIA DELLA 17° GIORNATA
SERIE "B" GORIZIANA GIRONE E**

***FLONPODGORA.*Bar PERLAVERDE(1)(0-0)**

Referto Mancante

*Bar CACCIATORI.*Bar GIGI(2)(1-4)		
s. Giulianelli D.	Amantini P.	0 - 2
s. ...	Gardini E.	0 - 2
s. Guagnelli R.	Andreoni B.	1 - 2
s. Ricci G.	Cupioli L.	0 - 2
s. Drudi A.	Bartoli F.	0 - 2
s. Villa V.	Pari O.	2 - 1

*Bar PINARELLA(1). *Bar CHRISTIAN(2)(4-2)		
s. Semprini L.	Gennari O.	0 - 2
s. Giannini M.	Nersor M.	1 - 2
s. Minotti A.	Padoan S.	2 - 0
s. Caporali W.	Casali L.	2 - 0
s. Buda C.	De Simone M.	2 - 1
s. Lombardi L.	Casadei G.	2 - 0

*Bar GIGI(1). *Bar PINARELLA(2)(4-2)		
s. Mancini M.	Neri S.	2 - 1
s. Sapienza M.	Briganti C.	0 - 2
s. Bruni P.	Gori V.	2 - 1
s. Tamagnini A.	Battistini L.	0 - 2
s. Selussi L.	Lucchi M.	2 - 1
s. Di Carlo R.	Muccioli D.	2 - 0

*ACLIRVAZZURRA.*Bar AMATI(2-4)		
s. Rosa L.	Giorgini A.	2 - 1
s. Baratti F.	Della V.	1 - 2
s. Grossi G.	Lombardi G.	0 - 2
s. Rossi D.	Baldini M.	2 - 1
s. Giannini D.	Baiardi W.	0 - 2
s. Franzolini L.	Pagliarani G.	1 - 2-3

*Bar ANGELOPODGORA.*Bar BILLYA.S.D.(0-6)		
s. Santolini G.	Ugolini C.	1 - 2
s. Zaghini R.	De Carolis L.	1 - 2
s. Bronzetti G.	Ricci Q.	0 - 2
s. Turci A.	Cecchini R.	0 - 2
s. Gobbi G.	Caldari M.	0 - 2
s. Mattina S.	Zafferani P.	0 - 2

***Bar CHRISTIAN(1). *Bar PERLA VERDE(2)(0-0)**

Referto Mancante

**MEDAGLIERE DI RENDIMENTO
SERIE "B" GORIZIANA GIRONE E**

1° UGOLINI Carlo	14 (16)	*bar Billy a.s.d.
2° DONATI Amando	14 (15)	*bar Perla verde(1)
3° DELLA Vittoria furiano	13 (17)	*bar Amati
4° CUPOLI Liviano	13 (17)	*bar Gigi(2)
5° ZAFFERANI Paolo	13 (17)	*bar Billy a.s.d.
6° CECCHINI Roberto	12 (17)	*bar Billy a.s.d.
7° MANZELLI Carlo	12 (16)	*bar Christian(1)
8° SARTINI Gabriele	12 (16)	*flon Podgora



ELLEGI-DUE

SINCE 1987

Accessori di merceria per
l'industria dell'abbigliamento
maglieria-pelletteria-calzature-sala taglio

 **gros rimini**

ELLEGI-DUE - Gros Rimini - Via Coriano.58 - Blocco 92/1
Tel. 0541.386551 - Fax. 0541.386247 - e-mail: info@ellegidue.it

MG

Rappresentanze Prodotti Alimentari

Cell. 3346014495

Networking Corporate solutions

NCS sistemi

www.ncs-sistemi.net
info@ncs-sistemi.net

CRONISTORIA Serie "B"- 19° Giornata del 10 Febbraio 2017

Serie B Girone A (16°)

ARCI BENASSI - Manuel CAFE' Bocc 1 (4-2)
s. Balboni G. Donattini S. 90 - 67
s. Mangeri M. Galassi M. 90 - 73
s. Mori A. Donattini A. 46 - 90
s. Steccanella M. Maccarelli G. 90 - 59
c. Vitellaro S. Monti M. 74 - 80
s. Gamberini M. Galassi G. 90 - 73
c. Cesari M. Caprirossi M. 80 - 55
c. Balducci G. Tere' D.

Circ. MATTEOTTI - C.S.PIETRO TERME (2-4)
s. Luppi M. Ludovico M. 76 - 90
s. Bizzarri D. Nanni C. 94 - 79
s. Vancini M. Zaccarini M. 77 - 90
s. Mazzoli G. Porcellini J. 46 - 91
c. Gruppi M. Petroni C. 80 - 46
c. Carafoli D. Santì L.
c. Bonfiglioli M. Rinaldi P. 35 - 81
Raimondi A. Raimondi A.

Manuel CAFE' Bocc 2 - Bar TOZZONA (5-1)
s. Valvassori P. Foschi C. 94 - 66
s. Arzo L. Malavolti G. 99 - 47
s. Gardenghi L. Visani G. 90 - 30
s. Lanzoni L. Campomori F. 88 - 90
c. Tere' A. Benelli M. 82 - 29
c. Gardenghi G. Valentini G.
c. Zanelli P. Patane' D. 88 - 35
Bacci S. Pasotti P.

C.S.PIETROT. - Bar IL PUNTO (2-4)
s. Rubbini C. Cristofoni L. 92 - 48
s. Grilli S. Drei F. 101 - 74
s. Poggiali A. Sabbatani J. 85 - 91
s. Zaccchirolli F. Caroli C. 62 - 92
c. Soverini M. Quadalti D. 51 - 85
c. Berardi F. Giorgi E.
c. Ianelli M. Turrini D. 77 - 91
Castellari C. Rensi A.

CS CAMPANELLA - CAFE' INCONTRO (5-1)
s. Medri M. Mandrioli F. 91 - 22
s. Tampieri I. Kollgaku B. 102 - 41
s. Visani O. Scopece P. 93 - 35
s. Vannini I. Lusuardi M. 77 - 96
c. Brini G. Monti M. 88 - 27
c. Davalle C. Bruno G.
c. Vannini L. Migliori E. 81 - 20
Castellari M. Sussinna F.

MOLINELLA - CASERME ROSSE (6-0)
s. Diliberto V. Barbieri P. 92 - 75
s. Lazzari C. Mazzini P. 97 - 56
s. Finamore C. Poluzzi L. 93 - 60
s. Cariani G. Bugane F. 90 - 34
c. Messana S. Criscenti A. 80 - 71
c. Ghedini S. Mazzotti M.
c. Cavrini L. Cassanelli G. 85 - 61
Scarselli A. Luccarini L.

Serie B Girone B

Endas MAMELI - Bocc.MASSESE (5-1)
s. Lippi M. Assirelli R. 90 - 47
s. Corradini A. Raggi R. 90 - 77
s. Liverani G. Pagani P. 90 - 71
s. Bertaccini M. Zardi A. 90 - 81
c. Bellino D. Galletti S. 85 - 76
c. Montanari M. Callegati L.
c. Fusconi G. Tavanti S. 15 - 80
c. Susci M. Scarpetti S.

BBZOVillanova - Bar FRATTI (5-1)
s. Zoli O. Battistini N. 97 - 58
s. Pretelli M. Contessi M. 90 - 86
s. Servidei W. Balzani G. 97 - 88
s. Montanari M. Righi R. 90 - 26
c. Utilli G. Bubani G. 89 - 70
c. Miseroocchi G. Fanti P.
c. Dragoni M. Casali A. 33 - 86
Buttafa S. Flamigni C.

Bar ASIRELLI - CIRCOLOSPORT (2-4)
s. Del Vecchio A. Guerrini R. 49 - 90
s. Belloni G. Petrelli E. 73 - 90
s. Buono G. Foschini O. 56 - 93
s. Valeriani P. Bertoni F. 90 - 63
c. Filippini L. Bernabini M. 80 - 71
c. Campoli G. Lombini D.
c. Bergozzi L. Landi L. 73 - 87
Battaglia R. Maragno G.

Bar EUROPA - ARTI'S (4-2)
s. Gimelli S. Pretelli M. 43 - 100
s. Francia G. Possenti L. 90 - 42
s. Grafeo F. Veronesi E. M. 91 - 63
s. Castigli M. Fabbri M. 90 - 34
c. Balzani G. Loreti I. 55 - 81
c. Minelli M. Marozzi V.
c. Cappelli M. Tavalazzi D. 81 - 46
Baldinotti D. Feudo G.

CIRCOLO SPORT - Bar EUROPA (5-1)
s. Tosi A. Foschini L. 28 - 91
s. Vannini G. Cavina W. 93 - 74
s. Folli G. Costa C. 90 - 0
s. Graziani D. Arienti D. 90 - 0
c. Pieri U. Lami S. 85 - 51
c. Cortesi A. Simone R.
c. Amici R. Baldoni F. 80 - 75
Baldini L. Barbieri F.

Bar SAN LORENZO - SANT'ALBERTO (5-1)
s. Marchi E. Contri F. 90 - 57
s. Morini S. Mengozzi F. 90 - 68
s. Succu V. Fenati G. 53 - 90
s. Bandini A. Vassura D. 90 - 0
c. Ricci V. Focaccia D. 80 - 36
c. Masironi M. Renzi D.
c. Babini C. Mariani R. 80 - 54
Camporesi A. Vassura M.

CA' DEL VENTO - BBZOVillanova (5-1)
s. Medri D. Pasi E. 91 - 64
s. Di Levrano R. Montanari P. 51 - 92
s. Guglielmi P. Sberlati S. 92 - 69
s. Fenati F. Tarroni A. 92 - 82
c. Ricci G. Fonti C. 82 - 63
c. Gaddoni M. Ballardini C.
c. Zardi F. Farina P. 85 - 59
Levantesi M. Pilani G.

Serie B Girone C

RIPOSO - TAVERNA VERDE (0-0)
NUOVA EUROPA - PRESIDENT Park (3-3)
s. Patuelli R. Zaccarelli A. 91 - 86
s. Samori F. Zagnoli R. 90 - 74
s. Medri L. Biasoli M. 91 - 65
s. Cimatti B. Paolini E. 88 - 103
c. Baruzzi I. Capacci L. 74 - 89
c. Baccarini T. Ungheri A.
c. Ghinassi A. Valbonesi G. 29 - 81
Melandri R. Betti L.

Bar ASIRELLI - Circ. VILLANINA (3-3)
s. Caranti M. Balestrazzi F. 89 - 92
s. Bosi P. Nersor M. 70 - 95
s. Biondi L. Rinaldi O. 90 - 75
s. Bandini D. Beltrandi D. 104 - 45
c. Morganti A. Camurani R. 79 - 82
c. Vespignani D. Mainetti F.
c. Dall'oppio A. Dalmona E. 81 - 53
Zauli D. Frontali M.

BUSSECCHIO - Bar ASIOLI (3-3)
s. Bevilacqua M. Casadei M. 78 - 90
s. Brunelli G. Nastasi G. 90 - 34
s. Carigi A. Masotti M. 48 - 90
s. Baccani G. Boccali M. 77 - 90
c. Righini F. Solfrini V. 80 - 48
c. Montanari L. Caroli L.
c. Craspi M. Albicini M. 80 - 68
Canestri P. Vasumi V.

Bar DURAZZANINO - BUSSECCHIO (5-1)
s. Bartoletti F. Mainolfi P. 58 - 92
s. Ricci G. Giulianini F. 93 - 87
s. Tumededi D. Mercuri D. 90 - 54
s. De Nicola D. Capacci M. 96 - 68
c. Rabottini L. De Giuseppe M. 81 - 63
c. Foschi S. Vollaro M.
c. Zampighi A. Stipcevic M. 82 - 68
Zattoni W. Stipcevic M.

PRESIDENT Park - Bar ASIRELLI (1-5)
s. Berti S. Lusa M. 75 - 91
s. Belluzzo G. Giangrandi A. 20 - 92
s. Rossi L. Lusa B. 87 - 91
s. De Lorenzi D. Emiliani A. 77 - 92
c. Comandini B. Monerastelli L. 51 - 82
c. Moretti B. Briganti M.
Bresciani L. Ballardini L. 83 - 62
Ravaglia C.

Bar BRANZOLINO - NUOVA EUROPA (5-1)
s. Bonvini M. Fagnocchi R. 91 - 83
s. Orlati A. Casadio D. 91 - 67
s. Bondi F. Gurioli D. 53 - 101
s. Comandini D. Visani L. 92 - 29
c. Buscarini R. Franzoni L. 82 - 76
c. Vitali J. Conficconi S.
c. Gurioli S. Patuelli A. 86 - 67
Siboni R. Rossi S.

ATP
Centro Prove

CENTRO PROVE A.T.P.
Di Spinelli Paolo e Marco B. C. ssa
Via R. Mattioli 19 - 47522 Cesena (FC)

Collaudi e rinnovo ATP
Collaudi e consulenza ADR
Rinnovi Triennali Sistema
Corsi rilascio C.F.P. ADR
Formazione sicurezza sul lavoro
Agenzia Pratiche Auto

Tel. 0547 318988
Fax 0547 318988
Mail: spinelli@atp.it

MVLTA PAVCIS AG

GIUFFRE' EDITORE

agente
GIORGIO FERRINI
cell. 339.2043630

CRONISTORIA Serie "B"- 19° Giornata del 10 Febbraio 2017

Serie B Girone D

Bar GATTOLINO - Bar TIME OUT (4-2)	
s. Boschi M.	Alessandri C. 94 - 57
s. Gozzoli M.	Angeli R. 86 - 93
s. Foschi A.	Paglierani A. 63 - 91
s. Corbara A.	Atini G. 90 - 88
c. Parentelli N.	Molari G. 83 - 58
c. Rossi P.	Quercioli G. 80 - 66
c. Mazzoni R.	Borghetti P. 80 - 66
c. Golnucci L.	Fusconi B.

KEKAFFE' Selbagn. - SPORT Gatteo (4-2)	
s. Camina C.	Donini M. 94 - 36
s. Evangelisti A.	Stoppa VV. 96 - 85
s. Cucchi M.	Zannoni V. 57 - 98
s. Angelicchio G.	Maccari W. 68 - 90
c. Forgnani R.	Biguzzi A. 89 - 60
c. Salvigni M.	Torroni M.
c. Patema M.	Gennari R. 80 - 67
c. Renualdi L.	Vincenzi M.

SPORT S. Vittore - SETTECROCIARI (1-5)	
s. Saragoni I.	Moro R. 95 - 75
s. Biondi I.	Casadei D. 29 - 99
s. Dall'ara C.	Sirri F. 75 - 90
s. Dall'ara D.	Bianchi O. 55 - 90
c. Campidelli M.	Gazzoni A. 66 - 83
c. Fabbri E.	Balzano R.
c. Magnani M.	Leonardi A. 75 - 80
c. Morigi S.	Montali A.

BIRILLO - Bar LIBERIO (3-3)	
s. Vernocchi V.	Magnani M. 90 - 73
s. Biondi L.	Forlivesi F. 68 - 90
s. Ugolini R.	Fattori P. 91 - 76
s. Minotti A.	Giorgi A. 43 - 96
c. Bianchi R.	Zignani C. 81 - 75
c. Merendi T.	Montali R.
c. Della V.	Zoffoli A. 39 - 80
c. Bianchini S.	Rossi M.

SETTECROCIARI - BIRILLO (4-2)	
s. Balzani A.	Baldini D. 91 - 56
s. Morosi M.	Zavalloni O. 95 - 41
s. Mazzesi J.	Zamagni S. 91 - 80
s. Babbi S.	Broccoli F. 23 - 94
c. Bretagni F.	Benini M. 80 - 40
c. Benini C.	Di Lisa M.
c. Severi F.	Angelini G. 63 - 85
c. Corbara S.	Crociani C.

RIPOSO - Circolo MAZZINI (0-0)	
---------------------------------------	--

TAVERNA VERDE - BORGOPAGLIA (4-2)	
s. Polloni A.	Rinaldini M. 97 - 53
s. Lolli E.	Prati D. 67 - 90
s. Fabbri C.	Iridi J. 90 - 60
s. Ferrini M.	Ruffilli A. 90 - 86
c. Ferrini F.	Casadei M. 22 - 82
c. Frassinetti M.	Pieri C.
c. Ravaglia S.	Boni P. 83 - 50
c. Zamagna D.	Ranieri L.



Serie B Girone E

Bar GIGI - Bar LIBERIO (5-1)	
s. Bartoli F.	Mazzuoli M. 100 - 76
s. Di Biagio M.	Vincenzi M. 91 - 80
s. Ciriello S.	Santarelli L. 96 - 45
s. Iuzzolino A.	Teodorani S. 98 - 22
c. Spinuzzi A.	Farabegoli A. 79 - 82
c. Cupioli L.	Zam marchi G.
c. Marini E.	Montanari V. 83 - 79
c. Bertozzi W.	Bernardini S.

Bar EUROPA Gatteo - RIPOSO (0-0)	
Bar LATINO - ASD BILLY (3-3)	
s. Metalli M.	Caldari M. 90 - 76
s. Sacchetti M.	Di Tonto M. 90 - 50
s. Corbelli O.	Agostini S. 66 - 90
s. Mondaini M.	Leardini A. 90 - 82
c. Corda G.	Renzini G. 52 - 80
c. Filanti S.	Del Corso O. 63 - 80
c. Fabbri L.	Franchi G.
c. Giulianelli B.	Luccarelli M.

PERLA VERDE - Bar GIGI (5-1)	
s. Conti F.	Vanucci T. 61 - 91
s. Matteoni G.	Vanucci A. 93 - 64
s. Carboni M.	Tamagnini A. 92 - 71
s. Yammine F.	Mancini M. 102 - 38
c. Tosi S.	Vitri C. 80 - 62
c. Ferrante E.	Vannucci J.
c. Battistini A.	Protti L. 87 - 49
c. Villa M.	Di Carlo R.

Bar BAIOCCHI - PERLA VERDE (3-3)

s. Mariotti P.	Clementi I. 59 - 93
s. Cipolini L.	Cecchini R. 57 - 90
s. Angelica V.	Gianini S. 90 - 84
s. Mazzotti D.	Laurenti F. 91 - 80
c. Sarti M.	Pacini E. 80 - 27
c. Mussoni S.	D'ercoli G.
c. Mazzotti C.	Vannoni W. 73 - 80
c. Mazzotti B.	Letto S.

S.MARGHERITA - BarDA SERGIO (4-2)	
s. Zanotti E.	Bianchi S. 90 - 35
s. Piastra M.	Sabba M. 80 - 90
s. Padoan R.	Santolini G. 90 - 19
s. Tamburini S.	Colonna E. 90 - 84
c. Masotti R.	Mussoni L. 39 - 80
c. Comandini G.	Pennacchini N.
c. Bianchi S.	Pennacchini R. 80 - 41
c. Calisesi C.	Bernabe' S.

Bar PINARELLA - C.DELLE ROSE (4-2)	
s. Guiducci F.	Cardellini N. 58 - 90
s. Palmisteta A.	Giani G. 90 - 68
s. Zoffoli A.	Ricci G. 93 - 78
s. Neri S.	Caroni P. 99 - 67
c. Faedi E.	Vannucci G. 74 - 82
c. Venturi F.	Morotti M.
c. Muccioli D.	Bertozzi A. 84 - 67
c. Gardini L.	Scarano G.



PLASFOR s.r.l.
Plastificazione metalli
Verniciatura industriale
Sabbatura

CLAUDIO CONFICONI

Via Costiera, 67/A - Zona ind. Villa Selva - 47122 Forlì (FC)
 Tel. 0543 782650 - Fax 0543 788699
 info@plasfor.it - www.plasfor.it



Cartaria Riminese s.r.l.
 Via Dell'Industria, 12
 Misano Adriatico (RN)
 tel. 0641.763277 - cell. 336.6345727
 e-mail: cartaria.riminese@libero.it

**TUTTI I TIPI DI CARTA E PLASTICA
 PER PANIFICI, PASTICCERIE,
 ALIMENTARI, INDUSTRIE E COMUNITÀ**

CRONISTORIA Serie "C"- 17° Giornata del 13 Febbraio 2017

Serie C Girone A

Bar MOLINELLA - ARCI BENASSI (5-1)	
s. Garutti M.	Visconti L. 80 - 32
s. Furlan A.	Mantovani F. 80 - 38
s. Fogli I.	Tucci R. 67 - 80
s. Calegari M.	Lama M. 80 - 48
c. Marcheselli S.	Tabellini P. 70 - 35
c. Pademi C.	Righini R.
c. Frati D.	Rossi M. 70 - 48
c. Bottoni M.	Zini F.

NEW VULCANO - Bar MOLINELLA (5-1)	
s. Marzola F.	Scardovi L. 80 - 31
s. Padovano G.	Cocchi C. 80 - 60
s. Coiro A.	Zamboni R. 82 - 56
s. Carotenuto G.	Corsano D. 82 - 43
c. Golino D.	Galletti S. 71 - 57
c. Bartolini M.	Beltrame F.
c. Merli M.	Buzzone R. 40 - 70
c. Stefanelli G.	Govoni M.

CIRCOLO SIRE - NEW VULCANO (6-0)	
s. Quacchio G.	Martignani D. 84 - 11
s. Sgarbi D.	Di Nunzio P. 81 - 46
s. Parmeggiani P.	Sanniti P. 82 - 60
s. Romualdi M.	Sebastiano G. 80 - 0
c. Franzoni R.	Quaranta A. 70 - 39
c. Pica N.	Grandi G.
c. Manservigi L.	Sorima G. 70 - 54
c. Corsano L.	Bui G.

Bar ANGELA - Bar CRISTAL (4-2)	
s. Bitossi A.	Trebbi G. 82 - 46
s. Rotunno V.	Giordani F. 89 - 60
s. Sacchi S.	Landi V. 80 - 52
s. Rossi M.	Zaccarelli G. 44 - 83
c. Nicoli L.	Gieri G. 37 - 71
c. Sammartino A.	Sandoni M.
c. Bitossi G.	Mannino P. 75 - 52
c. Gardenghi A.	Parma F.

RIPOSO - CASERME ROSSE (0-0)	
-------------------------------------	--

ARCI BENASSI - LUCKY BAR (4-2)	
s. Bertuzzi M.	Biagini M. 80 - 60
s. Andreotti D.	Orlandini A. 80 - 65
s. Arbuzani P.	Bellucci F. 81 - 71
s. Morelli M.	Galassi M. 68 - 80
c. Bonz G.	Menabue M. 70 - 62
c. Capatti E.	Castagnetti M.
c. Facchinin W.	Ballesazzi P. 60 - 70
c. Monari A.	Vezzali F.

Serie C Girone B

Bar LEON D'ORO - Manuel CAFE' BOC. (3-3)	
s. Asnicar R.	Sabbioni V. 82 - 63
s. Pamfili L.	Montroni F. 80 - 53
s. Lambertini N.	Loreti L. 44 - 80
s. Cuppini A.	Bartolini B. 80 - 53
c. Zerbinì M.	Gasparrì I. 56 - 72
c. Molinari D.	Sabbioni W.
c. Belletta I.	Bellina S. 38 - 70
c. Faccini G.	Landi L.

RIPOSO - Bar DA BREGA (0-0)	
------------------------------------	--

Bar CRISTAL - Bocc.TOSCANELLA (0-0)	
--------------------------------------------	--

Referto Mancante

ARCI BENASSI - Bar CAMPANELLA (6-0)	
s. Cappelli M.	Castellari M. 80 - 48
s. Lazzari S.	Sasso M. 82 - 45
s. Succì S.	Pasotti R. 86 - 32
s. Gabrielli S.	Tonini A. 81 - 66
c. Scala L.	Gardi P. 70 - 43
c. Parma O.	Tampieri M.
c. Gabrielli G.	Giordani R. 70 - 31
c. Gabrielli F.	Dardi D.

SASSO MORELLI - Bar PONTESANTO (4-2)	
s. Lelli L.	Cavina C. 23 - 81
s. Brusad.	Ettoum A. 71 - 87
s. Rocchi G.	Neri G. 80 - 40
s. Balladelli C.	Ricci F. 80 - 61
c. Senese V.	Becca S. 70 - 57
c. Settembrini G.	Camaggi C.
c. Mondini G.	Spada E. 70 - 28
c. Guardigli M.	Tinti T.

Manuel CAFE' BOC. - Bar LA TOZZONA (5-1)	
s. Pelliconi A.	Capelli G. 83 - 36
s. Pasquali R.	Federici P. 83 - 45
s. Mainetti F.	Renzi A. 87 - 73
s. Minarini V.	Serafini A. 81 - 71
c. Rana B.	Avoni S. 70 - 64
c. Ferri G.	Conti F.
c. Bartolini G.	Cambuzzi B. 24 - 74
c. Nonni D.	Naldi P.

Serie C Girone C

Bar DA BREGA - Manuel CAFE' BOC. (5-1)	
s. Fontana A.	Ricci P. 80 - 64
s. Zotti M.	Neretti G. 80 - 73
s. Amaducci F.	Zavagli M. 45 - 81
s. Landi G.	Landi G. 80 - 72
c. Pozzi D.	Baraccani P. 77 - 56
c. Pogglioli C.	Pirazzoli F.
c. Ronchini A.	Angeli O. 70 - 26
c. Gnani G.	Caruso G.

Bocc.TOSCANELLA - MAMA JUANA (2-4)	
s. Cavina C.	Visani I. 75 - 80
s. Capozzoli C.	Camaggi V. 64 - 80
s. Menghetti L.	EToum A. 60 - 80
s. Turchi G.	Grandoli G. 30 - 83
c. Di Lena V.	Milani M. 71 - 42
c. Bargaovi A.	Milani M.
c. Cocca G.	Fanti F. 71 - 61
c. Zanelli L.	Giovannini G.

CAMPANELLA - Bar IL PUNTO (4-2)	
s. Rama V.	Manfredini W. 22 - 80
s. Gentilini R.	Andreoli M. 75 - 80
s. Trombini T.	Lazzerini G. 80 - 18
s. Baldassarri M.	Calvulli M. 80 - 77
c. Galassi W.	Galassi M. 70 - 53
c. Brusad.	Renzi A.
c. Garelli S.	Mechetti G. 70 - 66
c. Marchesi M.	Trinca G.

Bar PONTESANTO - C.S.PIETRO T. (0-0)	
---------------------------------------------	--

Referto Mancante

Bar LA TOZZONA - RIPOSO (0-0)	
--------------------------------------	--

Manuel CAFE' BOC. - SASSO MORELLI (4-2)	
s. Lazzari P.	Rossi C. 60 - 81
s. Civolani L.	Tullini C. 46 - 83
s. Di Stasi G.	Maiardi M. 86 - 73
s. Bertozzi P.	Morini G. 80 - 74
c. Marchetti M.	Fanti F. 78 - 43
c. Marocchi D.	Dosi M.
c. Montuschi P.	Galassi L. 70 - 13
c. Bacci S.	Casini G.



**GHELFI
SPURGHI S.R.L.**

P.I. FABRIZIO GHELFI

**PULIZIE E SMALTIMENTI
CIVILI E INDUSTRIALI**

Via delle Suore, 187/189 (Villaggio Sacca) - 41100 MODENA
 Tel. 059 313258 - Fax 059 312588 - Cell. 335 5843136

lettera dell'arcivescovo: Caro Don Angelo, qualche appunto spicciolo:
 La prossima volta, metta la tequila nell'acqua e non viceversa, e non sta bene mettere limone e sale sul bordo del calice. La manica della tonaca non deve essere usata come tovagliolo. Ci sono 10 comandamenti e non 12... Ci sono 12 apostoli e non 10... I vizi capitali non sono i peccati degli abitanti di

Continua a pag. 23

CRONISTORIA Serie "C"- 19° Giornata del 10 Febbraio 2017

CRONISTORIA Serie "C"- 19° Giornata del 10 Febbraio 2017

Serie C Girone D

Endas GUERRINI -SPORT Mezzano (6-0)
 s. Tabanelli F. Barbieri B. 86 -46
 s. Chirumbolo M. Ciozzini M. 81 -66
 s. Foschi M. Tedaldi L. 88 -59
 s. Guariento S. Olivieri L. 88 -20
 c. Ghirardini L. Costa M. 76 -66
 c. Mazzotti G. Morigi D.
 c. Dragoni B. Berardi V. 72 -41
 Casadei B. Bertazzini S.

RIPOSO - Bar ASIRELLI (0-0)

Bar SANT'ALBERTO -Bar SO.Ni. s.stef (2-4)
 s. Amadori A. Galassi D. 68 -82
 s. Alberi C. Rosetti M. 40 -81
 s. Flamini S. Menghi E. 80 -78
 s. Bruschi A. Castelvetro V. 81 -50
 c. Ranieri G. Prati D. 61 -70
 s. Fiamini M. Cappelli D.
 c. Mazzotti D. Zanfini L. 49 -71
 Masini L. Strocchi G.

Bar EUROPA -ArciMANDRIOLE (3-3)

s. Straforini L. Mazzoni L. 82 -49
 s. Fornasari G. Patella C. 36 -65
 s. Barberi G. Mazzanti M. 80 -78
 s. Forgnani L. Biondelli S. 63 -80
 c. Foschini G. Alberi G. 37 -70
 s. Senzani C. Rossi E.
 c. Barucci E. Rossi G. 70 -53
 Orioli B. Carli S.

CIRCOLO SPORT -Bar EUROPA (1-5)

s. Folicaldi L. Melandri M. 50 -81
 s. Montanari M. Uncini G. 84 -15
 s. Bertini G. Sime' D. 37 -88
 s. Parini B. Ruscelli G. 37 -88
 c. Ciani C. Santomieri T. 44 -74
 c. Mazzotti A. Garavini L.
 c. Parini G. Formenti E. 64 -77
 Bandini A. Servadei A.

BarFRATTI -BarASIRELLI (4-2)

s. Capellini M. Montanari M. 80 -74
 s. Brighi R. Folli F. 59 -80
 s. Cedrini M. Cristofori R. 80 -60
 s. Menghi C. Augelli P. 79 -80
 c. Casali A. Patuelli F. 70 -56
 c. Novelli G. Valentini G.
 c. Giuliani G. Olivucci M. 70 -54
 Frisoni S. Tambini G.

BarLIBERIO -BBZOVillanova (4-2)

s. Bonora M. Minghetti D. 80 -79
 s. Biondi M. Giambi E. 82 -32
 s. Rocchi L. Cavallini S. 81 -49
 s. Gazzoni M. Franchetti M. 35 -89
 c. Branchetti L. Cattani D. 73 -63
 c. Zamagna A. Zolli D.
 c. Casali A. Chianni I. 66 -71
 Lucchi M. Ramilli S.

Serie A Girone A

Polis.CASE NUOVE -BILIARDO PIU' (3-3)
 s. Persichini M. Antonini M. 100 -77
 s. Boldrini A. Fabiani A. 66 -100
 s. Alunni N. Angeletti M. 100 -80
 s. Scorpioni D. Ieva M. 64 -103
 c. Saïd L. Bordoni G. 82 -68
 Alunni G. Palazzoni A.
 c. Basileo G. Belli G. 73 -80
 Marnus a M. Castellani O.

PERUGINO'SBAR -Bar COSMOPOLITAN (2-4)

s. Vitali S. Carpisassi G. 96 -102
 s. Pietrella A. Mazzocantini E. 97 -101
 s. Parretta M. DeLuca A. 100 -0
 s. Liguori G. Locchi M. 82 -106
 c. Migliarini G. Angeli F. 62 -81
 c. Guidi C. Pangrati L.
 c. Pennicchi M. Sbrenna P. 81 -68
 Zappacenero P. Laurenti L.

Bar IL BIRILLO -AFTER HOURS (3-3)

s. Schiaroli R. Servetini L. 94 -103
 s. Tosì P. Pancotti E. 105 -48
 s. Trampolini M. Munzi D. 100 -52
 s. Spito B. Paolucci C. 88 -100
 c. Peccia R. Ceccarini W. 45 -86
 s. Torroni F. Federici A.
 c. Calle V. Pintori S. 84 -66
 Baccianella M. Socolini A.

Bar MILLEFiori -PIEGARO Bocchette (4-2)

s. Ballini S. Scargiali M. 100 -94
 s. Cavazzi N. Antolini G. 44 -105
 s. Renon M. Vergari G. 101 -82
 s. Billi R. Vitello M. 100 -49
 c. Franchi S. Torrini M. 69 -82
 c. Mas setti M. Rosatini R. 90 -67
 c. Gentili A. Bertoldo E.

Bar LA PIROGA -Bar KIWI (2-4)

s. Gori G. Bernasconi M. 103 -92
 s. Ciucciomini G. Cantagalli A. 63 -107
 s. Coraggi M. Baldacchini M. 81 -101
 s. Maccioni J. Apicella U. 46 -100
 c. Neri R. Gabrielli F. 37 -84
 c. Ramazzotti E. Cecchini A.
 c. Pettinelli F. Lazzzerini L. 80 -36
 Grigioni A. Brustenga G.

Serie C Girone F

Bar ASIOLI -BRANZOLINO (0-0)

Referto Mancante

Bar CAPOCOLLE -PRESIDENT Park (4-2)

s. Angelochio R. Valbonesi V. 37 -84
 s. Rossi M. Balzani R. 80 -76
 s. Evangelisti M. Boschi D. 0 -80
 s. Sanzani E. Petronici L. 80 -4
 c. Strada F. Romagnoli P. 70 -34
 s. Angelini A. Liverani R.
 c. Casadei E. Zoli S. 70 -16
 Sanzani A. Vuocolo V.

Circolo MAZZINI -SETTECROCIARI (2-4)

s. Campri A. Nuti M. 73 -89
 s. Turroni P. Facciani E. 74 -83
 s. Righini L. Altini I. 74 -80
 s. Lazzari N. Severi E. 90 -70
 c. Montanari M. Boschi G. 49 -70
 s. Ravaoli G. Ravaiucci L.
 c. Calisesi F. Altini A. 76 -63
 Rutelli T. Del Vecchio S.

BUSSECCHIO -ArciPESCACCIA (6-0)

s. LoRusso R. Zanelli G. 80 -22
 s. Aloisi L. Barzanti A. 81 -32
 s. Bagnoli L. Mariotti L. 86 -38
 s. Ferrini G. Donati O. 88 -12
 c. Scarpì E. Fantinelli G. 72 -67
 s. Collini A. Ravaoli W.
 c. Castellini F. Di Giorgio C. 70 -55
 Sirotti V. Sansovini D.

Bar ASIOLI -BUSSECCHIO (1-5)

s. Boccali F. Schiumarini S. 62 -81
 s. Comandini I. Tisselli A. 34 -80
 s. Giannini R. Cantoni F. 65 -82
 s. Bandini P. Salghini S. 89 -53
 c. Comandini P. Rossi G. 41 -72
 Mavica E. Paganelli M.
 c. Mengaccini A. Orlati S. 34 -80
 Di Iorio A. Degli I.

PRESIDENT Park -BUSSECCHIO (2-4)

s. Marzocchi G. Serra M. 59 -85
 s. Boschi A. Brunelli E. 68 -89
 s. Suprani A. Panteneri G. 80 -66
 s. Berti C. Nardi A. 78 -88
 c. Bazzocchi A. Ruffilli S. 74 -30
 c. Rossi M. Cortesi A.
 c. Bartolini E. Minoccheri G. 63 -75
 Zoli A. Lombini S.

TAVERNA VERDE -KEKAFFE' Selbagn. (5-1)

s. Mordenti G. Mazzotti G. 80 -0
 s. Collina C. Castellucci M. 81 -52
 s. Bernardini C. Maltoni A. 88 -78
 s. Mengozzi G. Cedioli M. 53 -81
 c. Solfini C. Cedioli C. 81 -61
 c. Coppola G. Matteini I.
 c. Tartagni P. Ricci E. 72 -49
 Polloni S. Guizzardi G.

Serie C Girone G

ANGELOPODGORA -Bar PINARELLA (4-2)
 s. Turci A. Semprini L. 67 -83
 s. Masini M. De Lorenz D. 38 -84
 s. Valli R. Cioagnani G. 86 -79
 s. Rinaldini M. Caminati M. 81 -54
 c. Paganelli A. Gobbi Q. 74 -69
 c. Zaghini D. Gori V.
 c. Ceccanini A. Pelliccia B. 75 -67
 Cuci C. Lombardi L.

BORGOPAGLIA -S.MARGHERITA (4-2)

s. Savarna G. Donini P. 81 -61
 s. Brighi M. Zanni F. 72 -80
 s. Lucchi F. Panighelli M. 80 -64
 s. D'altri L. Zanotti R. 48 -86
 c. Francia E. Abbondanza R. 73 -23
 c. Nardi G. Pompi G.
 c. Pavirani P. Lilla M. 70 -53
 Mugeo N. Corradetti F.

BUSSECCHIO -Bar CHRISTIAN (1-5)

s. Franchini F. Padoan S. 82 -49
 s. Scarpellini A. Angelini J. 79 -81
 s. Morrone A. Tavone M. 54 -80
 s. Celli G. Angelini M. 45 -80
 c. Succì R. Casadei G. 52 -72
 c. Zanetti L. Minotti M.
 c. Farabegoli G. Riviera A. 49 -74
 Rolli P. Marini A.

CACCIATORE S.M.N. -Bar GATTOLINO (4-2)

s. Medri M. Lazzari G. 80 -36
 s. Galassi R. Severi G. 80 -39
 s. Negosanti V. Vincenzi P. 80 -75
 s. Galassi F. Genessi S. 27 -80
 c. Mazzoni D. Rossi G. 51 -70
 c. Biondi D. Biondi D. Martuzzi G.
 c. Battaglia D. Zaneli M. 70 -52
 Visani R. Zignani V.

Bar AMATI -Bar MERCEDES (4-2)

s. Palumbo G. Pirini D. 75 -81
 s. Pagliarani G. Bondi G. 72 -83
 s. Magnani A. Sanzani A. 86 -34
 s. Giorgini A. Savini B. 83 -63
 c. Raggini E. De Paoli A. 71 -37
 c. Bulgarelli L. Semproli C.
 c. Corbara L. Donini D. 70 -41
 Stacchini M. Fagioli A.

SPORT Gateo -SPORT S.Vittore (0-6)

s. Cicchetti E. Pastorelli F. 53 -80
 s. Smeraldi S. Benedetti P. 68 -84
 s. Candoli A. Calisesi R. 71 -80
 s. Cimmarucoli A. Monti P. 62 -82
 c. Magnani G. Golinucci M. 53 -70
 c. Zamagni A. Morigi R.
 c. Biagini P. Cassanelli C. 41 -75
 Bruccoleri L. Bernabini A.

Bar TIME OUT -Bar EUROPA Gateo (3-3)

s. Fattori C. Benvenuti G. 82 -55
 s. Succì R. Zamagni C. 60 -80
 s. Pacini P. Baiardi G. 79 -80
 s. Foschi S. Pompi G. 81 -27
 c. Magnani D. Bulbi F. 55 -77
 c. Cucchi G. Erdelj D.
 c. Valdinoci C. Cecchi G. 72 -41
 Graffiedi G. Tortorella M.

Serie C Girone H

ANGELOPODGORA -Bar PINARELLA (4-2)
 s. Barbieri P. Biondi R. 80 -57
 s. Pronti O. Briganti C. 90 -44
 s. Fagrouch R. Neri L. 38 -80
 s. Castellani S. Boni O. 69 -88
 c. Selva V. Muccioi D. 71 -53
 c. Protti G. Manzelli C.
 c. Moro R. Lucchi M. 80 -61
 Merola G. Zoffoli R.

Bar CACCIATORI -S.MARGHERITA (4-2)

s. Giulianelli G. Salzarulo G. 80 -44
 s. Frisoni M. Matricardi F. 80 -45
 s. Barbieri M. Innamorati M. 58 -80
 s. Giulianelli D. Corbelli R. 80 -38
 c. Spada E. Morri M. 58 -72
 c. Leonardini N. Mazza G.
 c. Beltrambini L. Giordetti R. 70 -8
 Guagnelli R. Amadori A.

Bar DA SERGIO -Bar BAIOCCHI (2-4)

s. Gobbi G. Pezzi G. 80 -62
 s. Tamburini A. Pesaresi R. 62 -81
 s. Fabbri M. Jano J. 36 -85
 s. Villa V. Angelica S. 67 -82
 c. Angelini G. Gennari Q. 51 -71
 c. Stabellini A. Anselmi M.
 c. De Paoli G. Castellani G. 70 -45
 Franzolini L. Cinti P.

PERLAVERDE -ANGELOPODGORA (0-0)

Referto Mancante

Bar CHRISTIAN -PERLAVERDE 2 (6-0)

s. Gobbi M. Oppioli G. 85 -78
 s. Vaenti W. Gabellini M. 80 -44
 s. Vaenti L. Casadei B. 80 -59
 s. Vaenti G. Goggia L. 92 -55
 c. Tosi S. Ciavatti N. 72 -66
 c. Bassi R. Secchiarioli P.
 c. Tosi Q. Benelli G. 72 -66
 Botticelli S. Torsani D.

IL RITROVO PODGORA -FILON PODGORA (3-3)

s. Amici S. Sartini G. 82 -79
 s. Gattei L. Pompei M. 32 -80
 s. Mazza G. Palazzi L. 66 -80
 s. Vagnetti S. Metalli M. 41 -86
 c. Casadei M. Vorabbi P. 75 -62
 c. Tosi Q. Zonzini L. Costantini J.
 c. Giovagnoli. Casadei T. 74 -36
 Bugli L. Albiani M.

Acili RIVAZZURRA -Bar CACCIATORI (4-2)

s. Balducci P. Ricci G. 84 -22
 s. Filanti D. Ambrogiani P. 73 -45
 s. Rosa L. Sampaoli M. 51 -82
 s. Giannini D. Beltrambini G. 56 -87
 c. Franzolini L. Lunedi T. 70 -45
 c. Vandi D. Tomassini A.
 c. Metalli G. Fiuzzi A. 75 -36
 Lisi C. Bizzocchi A.



Via Vecciano, 10 - 47853 - Vecciano di Coriano, Rimini (RN)
 Tel. 0541-657407 / 0541-650057
 Fax 0541-657532
 www.millenniumelettronica.com



Servizio a Domicilio - Buffet per Cerimonie
 Dolce e Salato
Pasticceria - Bar
 Via Panzini, 29 - 47923 Rimini - Tel. 0541 772297
 Cell. 335 5247212 - casadeimarco@hotmail.it



TABACCHERIA - COLAZIONI - APERITIVI
 Via della Crotta Rossa, 168 D - Rimini
 Tel. 0541.752619 - 370.3345093
 E-mail: ariannapieri076@gmail.com

 ShoppingPlus



**TECNOLOGIA
& INNOVAZIONE**
per FIDELIZZARE i clienti

www.shoppingplus.it | info@shoppingplus.it | Tel. 0547 613432

ATP
Centro Prove

Collaudi e rinnovi ATP
Collaudi e consulenza ADR
Rinnovi Triennali Cisterne
Corsi rilascio C.F.P. ADR
Formazione sicurezza sul lavoro
Agenzia Pratiche Auto

CENTRO PROVE A.T.P.
Di Spinelli Paolo e Marco & C. sas
Via R. Mattioli 19 - 47522 Cesena (FC)

Tel. 0547 318988
Fax 0547 318988
Mail lspinelli@libero.it

NG
BILIARDI

NG BILIARDI

www.ngbiliardi.it

Via Molino Rosso 10 - Imola - Tel. 0542/643649

RENDIMENTO della Serie "B" Campionato ROMAGNOLO

Classifica serie B girone A

<i>Singoli</i>			<i>Coppia</i>		
1° SABBATANI Janez	14 (16)	Bar Il punto	1° TURRINI Daniele	14 (16)	Bar Il punto
2° DILIBERTO Vincenzo	12 (16)	Molinella	2° ZANELLI Paolo	12 (15)	ManuelCafe' b
3° GALASSI Marco	11 (16)	ManuelCafe' b	3° GALASSI Giuca	12 (16)	ManuelCafe' b
4° PORCELLINI Jader	11 (16)	C.s.pietro Ter	4° GARDENGHI Giorgio	11 (16)	ManuelCafe' b
5° ZACCARINI Matteo	11 (15)	C.s.pietro Ter	5° IANELLI Maurizio	11 (15)	C.s.pietro T.(
6° GARDENGHI Luca	11 (14)	ManuelCafe' b	6° BUTTAZZI Roberto	9 (15)	C.s.pietro Ter

Classifica serie B girone B

<i>Singoli</i>			<i>Coppia</i>		
1° MENGOZZI Fabrizio	16 (19)	Sant' alberto	1° LORETH Ivan	16 (19)	Arti's(1) lav
2° MEDRID Domenico	15 (19)	Ca'Del vento	2° RICCI Valentino	14 (19)	Bar San Lorenz
3° PETRELLI Eugenio	13 (19)	Circolo Sport	3° LOMBINI Davide	12 (18)	Circolo Sport
4° RAGGI Roberto	13 (17)	Bocc.massese	4° CAPPELLI Maurizio	12 (17)	Bar Europa (1)
5° FENATI Ferdinando	13 (19)	Ca'Del vento	5° BARBIERI Ferdinando	11 (19)	Bar Europa (2)
6° VALERIANI Pietro	13 (19)	Bar Asirelli (6° UTILI Gabriele	11 (15)	Bzco Villanova

Classifica serie B girone C

<i>Singoli</i>			<i>Coppia</i>		
1° RICCI Giovanni	16 (18)	Bar Durazzanin	1° TITTOZZI Cristiano	13 (16)	Taverna Verde
2° CASADEI Marco	14 (18)	Bar Asidi	2° VALBONESI Gianni	11 (18)	President Park
3° BONVINI Mauro	13 (18)	Bar Bianzolino	3° TAGLIAFERRI Stefano	11 (17)	Taverna Verde
4° BANDINI Domenico	13 (17)	Bar Asirelli (4° ALBICINI Massimo	11 (16)	Bar Asidi
5° BERTI Stefano	12 (18)	President Park	5° BRIGANTINI Massimo	9 (17)	President Park
6° MASOTTI Mauro	12 (18)	Bar Asidi	6° BRESCIANI Luca	9 (16)	President Park

Classifica serie B girone D

<i>Singoli</i>			<i>Coppia</i>		
1° UGOLINI Renzo	14 (18)	Birillo(1)s.	1° ROSSI Piero	13 (18)	Bar Gattolino
2° RINALDINI Massimo	12 (17)	Borgo Paglia	2° GENNARINI Roberto	12 (17)	Spot Gatteo
3° LOLLIERI Eric	12 (18)	Taverna Verde	3° LEONI Piero	10 (16)	Circolo Mazzini
4° SIBONI Massimo	11 (17)	Circolo Mazzini	4° ROMUALDI Luigi	8 (17)	Kekaffe' Selba
5° FERRINI Massimo	11 (15)	Taverna Verde	5° ROSSI Massimo	7 (13)	Bar Libero (2)
6° CAMINATI Cristian	11 (18)	Kekaffe' Selba	6° BENINI Manuel	7 (14)	Birillo(2)s.

Classifica serie B girone E

<i>Singoli</i>			<i>Coppia</i>		
1° MONDANI Massimo	14 (17)	Bar Latino	1° CUIOLI Liviano	12 (18)	Bar Gigi (2)
2° CONTI Franco	13 (17)	Perla Verde(1	2° MAZZOTTI Bruno	10 (17)	Bar Baicocchi
3° ZOFFOLI Andrea	13 (17)	Bar Pinarella	3° VANNUCCI Giuseppe	10 (14)	C.delle Rose
4° DE Antonis giuseppe	13 (16)	C.delle Rose	4° MUSSONI Luca	8 (9)	Bar Da sergio
5° IZZOLINO Arcangelo	13 (18)	Bar Gigi (2)	5° MONTANARI Valerio	8 (15)	Bar Libero (1)
6° ZANOTTI Efem	12 (17)	S.margherita	6° PACINI Enzo	7 (14)	Perla Verde(2)

ITrade

Via Veccliano, 10 - 47853 - Veccliano di Coriano, Rimini (RN)
Tel. 0541-657407 / 0541-650057
Fax 0541-657532
www.millenniumelettronica.com

RENDIMENTO della Serie "C" Campionato ROMAGNOLO

Classifica serie C girone A

Singoli		Coppia	
1° SGARGI Daniele	12 (13) Circolo Sire	1° BELTRAME Fausto	GALLETTI Stefano 11 (14) Bar Molinella
2° FURLANA Angelo	12 (16) Bar Molinella	2° BALLESTRAZZI Patrizia	VEZZALI Franco 6 (14) Lucky Bar
3° MANSERVIGLI Luigi	11 (15) Circolo Sire	3° PARMA Fabio	MANNINO Piero 6 (11) Bar Cristal (1)
4° GARUTTI Michele	11 (14) Bar Molinella	4° BONZI Gianni	CAPATTI Emanuele 6 (9) Arci Benassi (
5° BIAGINI Massimo	10 (15) Lucky Bar	5° BOTTONI Maurizio	FRATTI Davide 6 (6) Bar Molinella
6° MORELLI Marco	10 (12) Arci Benassi (6° GOVONI Mauro	MONTI Filippo 6 (12) Bar Molinella

Classifica serie C girone B

Singoli		Coppia	
1° GABRIELLI Stefano	13 (16) Arci Benassi (1° SENESE Vincenzo	SETTEBRINI Carlo 13 (16) Sasso Morelli
2° BALLADELLI Cristian	12 (16) Sasso Morelli	2° GARDI Paride	TAMPIERI Mauro 10 (11) Bar Campanella
3° CUPPINI Andrea	12 (14) Bar Leon d'oro	3° MONDINI Giorgio	GUARDIGLI Marco 8 (16) Sasso Morelli
4° SABBIONI Vanes	11 (15) Manuel Cafe' b	4° SCALA Lorenzo	PARMA Onelio 7 (7) Arci Benassi (
5° BARTOLINI Bruno	11 (15) Manuel Cafe' b	5° SPADAErmano	TINTI Tiziano 7 (14) Bar Pontesanto
6° SUCCI Stefano	11 (15) Arci Benassi (6° GASPARRI Ivan	MONTRONI Franco 7 (12) Manuel Cafe' b

Classifica serie C girone C

Singoli		Coppia	
1° FONTANA Andrea	12 (15) Bar Da brega (1° POGGIOLI Cristian	POZZI Domico 13 (14) Bar Da brega (
2° LANDI Giuseppe	12 (14) Bar Da brega (2° MORONI Mauro	CASTAGNINI Angelo 10 (14) C.s.pietro T.
3° MORINI Gianluigi	11 (16) Sasso Morelli	3° PIRAZZOLI Franco	BARACCANI Paolo 9 (13) Manuel Cafe' b
4° ZOTTI Mauro	11 (15) Bar Da brega (4° CASINI Giovanni	GALASSI Luca 9 (13) Sasso Morelli
5° DILEMA Rino	11 (15) C.s.pietro T.	5° MONTUSCHI Paolo	BACCI Stefano 9 (13) Manuel Cafe' b
6° MOLINARI Simone	11 (15) C.s.pietro T.	6° RENZI Angelo	GALASSI Marino 7 (11) Bar Il punto

Classifica serie C girone D

Singoli		Coppia	
1° ROCCHI Luca	14 (17) Bar Liberio	1° CAMPORESI Nelb	FILIPPONI Luca 14 (16) Bar Asirelli (
2° CHIRUMBOLOMassimo	14 (17) Endas Guerrini	2° VALENTI Alessandro	PATUELLI Fabio 11 (17) Bar Asirelli (
3° FOLLIFabrizio	14 (17) Bar Asirelli (3° BARUCCIElvezio	ORIOLE Bruno 10 (12) Bar Europa (1)
4° RUSSON Nicola	14 (17) Bar Asirelli (4° CAPPELLI Davide	PRATI Denis 9 (14) Bar So.ni s.s
5° FLAMINI Stefano	13 (17) Bar Sarf'alber	5° NOVELLI Giulio	CASALIA Alessandro 8 (8) Bar Frati
6° GUARIENTOSante	13 (17) Endas Guerrini	6° ZANFINI Loris	STROCCHI Gianni 7 (11) Bar So.ni s.s

RENDIMENTO della Serie "C" Campionato ROMAGNOLO

Classifica serie C girone E

Singoli		Coppia	
1° RONTINI Giuliano bt	16 (19) Borgo Tulerio	1° BARONI Sauro	TELLARINI Luca 16 (19) Ari's 1 lavez
2° ANCARANIRoberto	16 (19) Ari's 1 lavez	2° REMIGI Oscar	ZAMA Francesco 13 (18) Bar I fiori
3° MEZZANI Sandro	15 (19) Bocc.massese(3° PATUELLI Andrea	FIORENTINI Vittorio 12 (17) Bar Giovecca
4° FALCINI Piero	14 (18) Nuova Europa (4° SANGIORGI Valco	TAVANTI Gianluca 12 (19) Ari's 1 lavez
5° BOMBARDINI Flavio	14 (18) Nuova Europa (5° PERFETTI Floriano	D'ALESSANDRO Antonio 9 (12) Nuova Europa (
6° TOSCHI Fabrizio	14 (19) Ari's 1 lavez	6° MINELLI Mario	ZANELLI Marco 9 (15) Nuova Europa (

Classifica serie C girone F

Singoli		Coppia	
1° FERRINI Giovanni	17 (19) Bussecchio (1)	1° CALISESI Franco	RUTELLI Terzo 16 (19) Circolo Mazzin
2° BOSCHI Dino	16 (19) President Park	2° RAVAIOLI Giampiero	MONTANARI Mauro 15 (19) Circolo Mazzin
3° ALOISILuciano	16 (19) Bussecchio (1)	3° CIMATTI Sergio	MAZZONI Andrea 15 (18) Branzolino
4° SANZANI Enrico	15 (19) Bar Capocolle	4° CASADEI Emanuele	SANZANI Andrea 14 (18) Bar Capocolle
5° BIONDI Carlo	15 (18) Bar Asidi (2)	5° CASTELLINI Francesco	SIROTTI Vanni 13 (18) Bussecchio (1)
6° TISSELLI Alessandro	14 (19) Bussecchio (3)	6° SCARPI Elvio	FERRINI Primo 12 (18) Bussecchio (1)

Classifica serie C girone G

Singoli		Coppia	
1° FOSCHI Stefano	17 (19) Bar Time out	1° GOBBI Quinto	GORIVidmer 17 (19) Bar Pinarella
2° SEMPRINI Luciano	17 (19) Bar Pinarella	2° ERDELJ Denis	BULBIFilippo 11 (17) Bar Europa gat
3° MAGNANI Aurelio	14 (19) Bar Amati	3° BULGARELLI Loris	RAGGINI Edgardo 11 (17) Bar Amati
4° BENEDETTI Paride	14 (18) Sport S.vittor	4° GUIDI Omado	CECCARINI Andreano 11 (18) Angelo Podgora
5° ANGELINI Mirko	13 (19) Bar Christian	5° ZANELLI Marinella	ZIGNAN Vasco 9 (15) Bar Gattolino
6° ZANOTTI Renzo	13 (18) S.margherita (6° CUCCHI Gianni	MAGNANI Denis 8 (14) Bar Time out

Classifica serie C girone H

Singoli		Coppia	
1° GIULIANELLI Domenico	17 (19) Bar Cacciatori	1° MORO Roberto	MEROLA Giancarlo 15 (19) Angelo Podgora
2° VAENTILorenzo	16 (19) Bar Christian	2° CASADEI Mario	ZONZINI Luca 14 (18) Il Ritrovo pod
3° BONI Oscar	15 (19) Bar Pinarella	3° GIOVAGNOLI Ivan	BUGLI Luigi 13 (19) Il Ritrovo pod
4° GIULIANELLI Giancarlo	15 (19) Bar Cacciatori	4° PROTTI Giorgio	SELVA Wilkam 12 (17) Angelo Podgora
5° VAENTI William	14 (19) Bar Christian	5° TOSI Sandro	BASSIROberto 11 (17) Bar Christian
6° ZAGHINI Renzo	14 (17) Angelo Podgora	6° SANTINI Maurizio	ANGELINI Giorgio 11 (16) Perla Verde (1



FARMACIA ARRIGONI
del Dott. Alessandro Broccoli e C. sas

Via Coletti, 186 - 47921 Rimini (RN)
Tel. e Fax 0541 50202



PERSONAL
zucchero

PERSONALIZZA:
BUSTINE DI ZUCCHERO - SALVIETTE DETERGENTI PROFUMATE
CIOCCOLATINI - CARAMELLE - CONFETTI AL CIOCCOLATO - STUZZICADENTI
TOVAGLIETTE FAST FOOD - TOVAGLIOLI
BUSTE PORTAPOSATE CON TOVAGLIOLI

UNA PUBBLICITA' CONVENIENTE
RIPRODUCIAMO QUALSIASI STAMPA
PICCOLE QUANTITA'

Pizza Allende, 1 - 47824 POGGIO BERNI (RN) Tel. 0541 629.284 Fax 0541 629150
E-mail: zucchero@personalzucchero.com - www.personalzucchero.com

MG

Rappresentanze Prodotti Alimentari

Cell. 3346014495



**SERVIZI DI INGEGNERIA INTEGRATA
E PER TELECOMUNICAZIONI**

Via L. Einaudi n. 72 - 45100 Rovigo (RO)
www.zetaservice.net - info@zetaservice.net
tel. 0425/471122 fax 0425/1683657

ELLEGI-DUE

SINCE 1987

Accessori di merceria per
l'industria dell'abbigliamento
maglieria-pelletteria-calzature-sala taglio

gros rimini

ELLEGI-DUE - Gros Rimini - Via Coriano,58 - Blocco 92/1
Tel. 0541.386551 - Fax. 0541.386247 - e-mail: info@ellegidue.it

RISULTATI E CLASSIFICHE DEL 16/02/2017 - 24° GIORNATA - REGIONALE "A1"

BUSSECCHIO 1 (Fc)	- CA' DEL VENTO (Ra)	5	-	1
CIRCOLO D. SPORT (Ra)	- BUSSECCHIO 2 (Fc)	6	-	0
TAVERNA VERDE (Fc)	- TEX MASTER (Re)	3	-	3
PRESIDENT Park 1 (FC)	- SETTECROCIARI 2 (Fc)	3	-	3
MANUEL Boc.(Imola)	- LEON D'ORO (Bo)	2	-	4
CIRCOLO.SI.RE (Fe)	- NG BILIARDI (Ra)	5	-	1
Andrea COSTA (Carpi)	- PRESIDENT Park 2 (Fc)	5	-	1
SETTECROCIARI 1 (Fc)	- PERLA VERDE (Rn)	5	-	1
Bar ASIRELLI (Ra)	- BBZO Villanova Ra	5	-	1

SQUADRA	INCONTRI	in casa		in trasferta		totale		Punti
		V.	N. P.	V.	N. P.	V.	N. P.	
BUSSECCHIO 1 (Fc)	24	11	2 0	7	3 1	18	5 1	59
MANUEL Boc.(Imola)	24	7	5 1	4	7 0	11	12 1	45
LEON D'ORO (Bo)	24	5	6 1	6	4 2	11	10 3	43
TAVERNA VERDE (Fc)	24	7	3 3	6	0 5	13	3 8	42
PRESIDENT Park 1 (FC)	24	4	5 3	8	0 4	12	5 7	41
Andrea COSTA (Carpi)	24	8	3 1	3	2 7	11	5 8	38
CIRCOLO D. SPORT (Ra)	24	5	5 2	5	2 5	10	7 7	37
PERLA VERDE (Rn)	24	7	2 3	3	4 5	10	6 8	36
SETTECROCIARI 2 (Fc)	24	6	3 2	3	4 6	9	7 8	34
SETTECROCIARI 1 (Fc)	24	6	5 2	1	5 5	7	10 7	31
TEX MASTER (Re)	24	5	4 3	3	3 6	8	7 9	31
Bar ASIRELLI (Ra)	24	7	1 4	1	5 6	8	6 10	30
CIRCOLO.SI.RE (Fe)	24	5	3 4	2	2 8	7	5 12	26
BBZO Villanova Ra	24	6	1 5	1	4 7	7	5 12	26
CA' DEL VENTO (Ra)	24	4	4 3	0	7 6	4	11 9	23
NG BILIARDI (Ra)	24	3	3 5	1	5 7	4	8 12	20
PRESIDENT Park 2 (Fc)	24	3	4 5	0	1 11	3	5 16	14
BUSSECCHIO 2 (Fc)	24	3	1 7	0	2 11	3	3 18	12

Prossimo turno: 23/02/17

PRESIDENT Park 2 (Fc)	- MANUEL Boc.(Imola)
CA' DEL VENTO (Ra)	- CIRCOLO.SI.RE (Fe)
SETTECROCIARI 2 (Fc)	- BUSSECCHIO 1 (Fc)
NG BILIARDI (Ra)	- Andrea COSTA (Carpi)
BBZO Villanova Ra	- SETTECROCIARI 1 (Fc)
TEX MASTER (Re)	- Bar ASIRELLI (Ra)
PERLA VERDE (Rn)	- CIRCOLO D. SPORT (Ra)
BUSSECCHIO 2 (Fc)	- PRESIDENT Park 1 (FC)
LEON D'ORO (Bo)	- TAVERNA VERDE (Fc)

Sviluppo Software
Integrazione di Sistemi
Consulenza e Servizi
Centro di Formazione

IL TUO PARTNER
PER
L'ERA DIGITALE

PEGASOFT
Your Digital Solution Architect

Adobe Solutions Network | | |

Via A. Moro, 104/A - 40197 Bologna (BO)
Tel. 051.632329 email: info@pegasoft.it

WWW.PEGASOFT.IT

ShoppingPlus

**TECNOLOGIA
& INNOVAZIONE**
per FIDELIZZARE i clienti

www.shoppingplus.it | info@shoppingplus.it | Tel. 0547 613432

Regionale - Rimini/Cesena/Forlì/Ravenna/Bologna/Imola/Reggio Emilia

RISULTATI DEL 15/02/2017 - 20° GIORNATA SERIE " A " GIRONE A (NORD)

Manuel CAFE' 2 (Imola)	-	SASSOMORELLI (Imola)	2 - 4
TEXMASTER 1 (Re)	-	BBZO Villanova Ra	4 - 2
TEXMASTER 2 (Re)	-	ARTI'S Lavez. 1 (Ra)	5 - 1
Bar SAN LORENZO (Ra)	-	CASERMEROSSE (Bo)	2 - 4
NEW VULCANO (Bo)	-	Bar ASIRELLI (Ra)	3 - 3
ARTI'S Lavez. 2 (Ra)	-	LACANTONESE (RE)	3 - 3
CA' DEL VENTO Bagn. (Ra)	-	Manuel CAFE' 1 (Imola)	4 - 2
IL PUNTO (Imola)	-	LEON D'ORO (Bo)	4 - 2

Classifica

LEON D'ORO (Bo)	p. 43	(20)
IL PUNTO (Imola)	p. 37	(20)
SASSOMORELLI (Imola)	p. 36	(20)
CASERMEROSSE (Bo)	p. 34	(20)
TEXMASTER 2 (Re)	p. 33	(20)
BBZO Villanova Ra	p. 33	(20)
TEXMASTER 1 (Re)	p. 32	(20)
LA CANTONESE (RE)	p. 30	(20)
Manuel CAFE' 1 (Imola)	p. 28	(20)
NEW VULCANO (Bo)	p. 26	(20)
CA' DEL VENTO Bagn. (Ra)	p. 26	(20)
Bar SAN LORENZO (Ra)	p. 24	(20)
Manuel CAFE' 2 (Imola)	p. 20	(20)
ARTI'S Lavez. 2 (Ra)	p. 17	(20)
Bar ASIRELLI (Ra)	p. 17	(20)
ARTI'S Lavez. 1 (Ra)	p. 1	(20)

Prossimo turno: 22/02/17

BBZO Villanova Ra	-	SASSOMORELLI (Imola)
ARTI'S Lavez. 1 (Ra)	-	TEXMASTER 1 (Re)
CASERMEROSSE (Bo)	-	TEXMASTER 2 (Re)
Bar ASIRELLI (Ra)	-	Bar SAN LORENZO (Ra)
LACANTONESE (RE)	-	NEW VULCANO (Bo)
Manuel CAFE' 1 (Imola)	-	ARTI'S Lavez. 2 (Ra)
LEON D'ORO (Bo)	-	CA' DEL VENTO Bagn. (Ra)
IL PUNTO (Imola)	-	Manuel CAFE' 2 (Imola)

RISULTATI DEL 15/02/2017 - 20° GIORNATA SERIE " A " GIRONE B (SUD)

S.MARGHERITA 2 (Rn)	-	Bar TIME OUT (Fc)	2 - 4
BRANZOLINO (Fc)	-	SETTECROCIARI (Fc)	3 - 3
Bar FIORI (Ra)	-	FILONPODGORA	4 - 2
PERLA VERDE (Rn)	-	NGBILIARDI (Ra)	3 - 3
Bar LIBERIO (Ra)	-	ANGELOPODGORA (Rn)	3 - 3
Bar LATINO (Rn)	-	BORGOTULIERO (Ra)	6 - 0
Bar EUROPA (Ra)	-	S.MARGHERITA 1 (Rn)	5 - 1
Bar GATTOLINO (Fc)	-	TAVERNAVERDE (Fc)	2 - 4

Classifica

PERLA VERDE (Rn)	p. 43	(20)
Bar LATINO (Rn)	p. 38	(20)
Bar EUROPA (Ra)	p. 37	(20)
Bar TIME OUT (Fc)	p. 31	(20)
NGBILIARDI (Ra)	p. 31	(20)
Bar LIBERIO (Ra)	p. 31	(20)
TAVERNAVERDE (Fc)	p. 30	(20)
S.MARGHERITA 1 (Rn)	p. 30	(20)
BRANZOLINO (Fc)	p. 26	(20)
ANGELOPODGORA (Rn)	p. 24	(20)
BORGOTULIERO (Ra)	p. 22	(20)
FILONPODGORA	p. 19	(20)
S.MARGHERITA 2 (Rn)	p. 18	(20)
Bar FIORI (Ra)	p. 18	(20)
Bar GATTOLINO (Fc)	p. 17	(20)
SETTECROCIARI (Fc)	p. 13	(20)

Prossimo turno: 22/02/17

SETTECROCIARI (Fc)	-	Bar TIME OUT (Fc)
FILONPODGORA	-	BRANZOLINO (Fc)
NGBILIARDI (Ra)	-	Bar FIORI (Ra)
ANGELOPODGORA (Rn)	-	PERLA VERDE (Rn)
BORGOTULIERO (Ra)	-	Bar LIBERIO (Ra)
S.MARGHERITA 1 (Rn)	-	Bar LATINO (Rn)
TAVERNAVERDE (Fc)	-	Bar EUROPA (Ra)
Bar GATTOLINO (Fc)	-	S.MARGHERITA 2 (Rn)

Serie "A1"

BUSSECCIO 1 - CA' DEL VENTO (5 - 1)
s. Minoccheri I. Vassura M. 102 - 56
s. Rosa E. Cantoni G. 101 - 89
s. Raggi A. Cricca R. 87 - 106
s. Ricci D. Ravaoli R. 100 - 31
c. Morri M. Fiorentini M. 80 - 60
s. Versari L. Negri N. 80 - 60
c. Battani R. Mascherini G. 84 - 46
Calo' G. Turini E.

CIRCOLO D. SPORT - BUSSECCIO 2 (6 - 0)
s. Leonardi C. Prati M. 101 - 65
s. Cristofori V. Cimatti F. 100 - 34
s. Zoffoli M. Morgagni G. 100 - 65
s. Cicali M. Capacci M. 105 - 70
c. Benedetti F. Sansovini S. 80 - 19
Berti A. Fantini M.
c. Turchi F. Boccali M. 86 - 32
Bandini A. Corticchia E.

TAVERNA VERDE - TEX MASTER (3 - 3)
s. Corbetta A. Gavioli D. 103 - 89
s. Galli A. Bussi S. 70 - 105
s. Giordani E. Gualandri C. 61 - 100
s. Mini L. Bussei C. 27 - 101
c. Bagli S. Vecchi S. 84 - 27
Ravaglia L. Braglia A.
c. Nanni S. Benevel L. 80 - 67
Perugini F. Catellani G.

PRESIDENT Park 1 - SETTECROCIARI 2 (3 - 3)
s. Grilli M. Bassenghi R. 101 - 54
s. Biagini M. Fabbri M. 43 - 102
s. Bosi R. Turrisi A. 45 - 105
s. Merloni M. Magnani J. 104 - 82
c. Bartolini C. Brighi D. 47 - 80
Cacciatore G. Bolognesi S.
c. Romualdi R. Foiera M. 81 - 72
Catellani G. Moriello A.

MANUEL Boc. - LEON D'ORO (2 - 4)
s. Gasperini C. Dolzani L. 85 - 100
s. Molduzzi L. Corradini F. 79 - 104
s. Mazarini M. Messori A. 70 - 103
s. Sandrini C. Campeggio F. 100 - 59
c. Bacci A. Pinardi A. 61 - 80
Cortecchia D. Vitelli P.
c. Naldi G. Morara L. 80 - 27
D'ambra L. Bastoni M.

CIRCOLO S.I. RE - NG BILIARDI (5 - 1)
s. Pioletti F. Campinocci S. 110 - 59
s. Gustiniani F. Gardini G. 87 - 101
s. Vanin M. Turroni L. 101 - 45
s. Ansaloni D. Bacchilega G. 104 - 68
c. Galegati R. Giacchini V. 85 - 72
Romualdi M. Pirazzoli F.
c. Parma F. Ricci A. 88 - 79
Zanardi B. Bianchi M.

Andrea COSTA - PRESIDENT Park 2 (5 - 1)
s. Lugli G. Antonelli M. 82 - 100
s. Sala M. Colinelli F. 108 - 52
s. Panzeri A. Ambrosecchia V. 101 - 54
s. Peruchetti G. Giannoni S. 101 - 49
c. Bruni E. Forcellini G. 80 - 59
Pisano A. Riciputi M.
c. Baraldi D. Petri F. 88 - 48
Baraldi F. Tiselli D.

SETTECROCIARI 1 - PERLA VERDE (5 - 1)
s. Falcini F. Marchini F. 68 - 106
s. Franceschini L. Gamboni P. 113 - 67
s. Taioli J. Spadoni C. 107 - 77
s. Cicognani B. De Antonis A. 103 - 21
c. Ricci F. Bianchi M. 80 - 62
Galiandro R. Ugolini C.
c. Franceschini A. Barducci G. 80 - 72
Bianchini G. Cardellini S.

Bar ASIRELLI - BBZO Villanova Ra (5 - 1)
s. Casadei L. Orioli D. 108 - 64
s. Pirazzini M. Verlicchi R. 100 - 64
s. Valli L. Franchini G. 67 - 103
s. Tarroni M. Laghi S. 109 - 67
c. Pieri M. Minguzzi P. 81 - 77
Marangoni R. Pasì D.
c. Morini F. De Carli L. 81 - 75
Baruzzi S. Ancarani D.

20° GIORNATA A2 NORD

Manuel CAFE' 2 - SASSO MORELLI (2 - 4)
s. Iarusso V. Brus A. M. 101 - 87
s. Loreti M. Cantelli W. 104 - 57
s. Lenini L. Zanelli R. 34 - 100
s. Lazzarini F. Mengoli M. 59 - 100
c. Franzoni M. Nannoni L. 34 - 82
Montanari A. Tinarelli D.
c. Dalla L. Zanna R. 79 - 80
Stagni M. Mondini D.

TEX MASTER 1 - BBZO Villanova Ra (4 - 2)
s. Caminiti D. Dalmonte R. 88 - 100
s. Fontana P. Belletini A. 100 - 91
s. Concetti F. Raimondi S. 100 - 60
s. Beltramini F. Bussetti S. 100 - 75
c. Dalla C. Casadio M. 39 - 80
Loschi F. Baruzzi A.
c. Caffari L. Prati R. 80 - 75
Golinelli F. Ballardini F.

TEX MASTER 2 - ARTI'S Lavez. 1 (5 - 1)
s. Sala C. Mazzei G. 97 - 100
s. Camellini G. Guerzoni M. 105 - 51
s. Montermini F. Bongiovanni I. 109 - 79
s. Verzellesi S. Casalini A. 100 - 65
c. Nozzi G. Cusumano V. 80 - 54
Sala N. Sirma M.
c. Fantuzzi E. Rizzati S. 80 - 10
Zanfi S. Rizzati M.

Bar SAN LORENZO - CASERME ROSSE (2 - 4)
s. Albicocco V. Morini D. 80 - 101
s. Pacini S. Muzzarelli F. 69 - 104
s. Morini W. Bongiovanni D. 105 - 59
s. Scubbi M. Bovo T. 57 - 108
c. Federci C. Raggi F. 65 - 80
Montefiora A. Gardini A.
c. Lelli D. Emeri F. 82 - 65
Cillani M. Abeyadeera M.

NEW VULCANO - Bar ASIRELLI (3 - 3)
s. Rubini C. Facciani E. 79 - 106
s. Ribani A. Russo R. 100 - 68
s. Chierichetti R. Tedeschi G. 80 - 100
s. Sandoni G. Calderoni F. 100 - 55
c. Ruggirello F. Bartolini A. 40 - 84
Ribani A. Morri V.
c. Bovini G. Pirazzini V. 83 - 67
Pineda M. Baldelli G.

ARTI'S Lavez. 2 - LA CANTONESE (3 - 3)
s. Galassi C. Pinotti R. 100 - 57
s. Roi R. Arleoni F. 44 - 100
s. Becca V. Pavarotti A. 54 - 101
s. Melandri E. Iaccarino M. 105 - 69
c. Antonellini G. Valentini M. 66 - 86
Costi L. Guadagnini P.
c. Baldassari S. Ghelfi F. 83 - 60
Angeli A. Savarese A.

CA' DEL VENTO Bagn. - Manuel CAFE' 1 (4 - 2)
s. Cornacchia J. Randi C. 101 - 82
s. Linari R. Bardì A. 88 - 104
s. Pelagotti G. Mirri M. 102 - 60
s. Ghirelli R. Preti M. 107 - 63
c. Lombardi C. Bellina S. 82 - 71
Veronesi V. Caprara M.
c. Bazzani D. Minoccheri G. 33 - 80
Ricci G. Molinaro L.

IL PUNTO - LEON D'ORO (4 - 2)
s. Giovannini S. Bonora G. 103 - 96
s. Giallorenzo A. Marani M. 26 - 100
s. Ghirelli J. Martin S. 100 - 48
s. Sandri A. Mombelli M. 100 - 87
c. Tronconi S. Luzzi S. 83 - 64
Lazzarini A. Fornasari S.
c. Cervellati M. Pozzi D. 49 - 82
Gallina F. Marzola F.

20° GIORNATA A2 SUD

S.MARGHERITA 2 - Bar TIME OUT (2 - 4)
s. Patema R. Valzania M. 102 - 94
s. Belletti R. Sirri S. 100 - 66
s. Tricomi S. Fabbri G. 77 - 100
s. Zafferani P. Barducci G. 37 - 115
c. Peverani O. Urbini R. 54 - 82
Maioli F. Braghitori A.
c. Mianini A. Turmedei M. 0 - 80
Maggioli R. D'altri D.

BRANZOLINO - SETTECROCIARI (3 - 3)
s. Casadei G. Pavolucci S. 107 - 61
s. Bonvini M. Borgini M. 52 - 102
s. Pezzola C. Montanari G. 94 - 106
s. Bagolini F. Zanfini V. 97 - 104
c. Magalotti D. Rossi B. 85 - 64
Linguerrri R. Ceredi F.
c. Samori E. Casavecchia G. 83 - 76
Giunchi A. Eroltani S.

Bar FIORI - FILONPODGORA (4 - 2)
s. Merendi M. Sartini R. 100 - 88
s. Babini F. Matteini E. 73 - 100
s. Bracchi B. Santoro A. 100 - 79
s. Pambieni C. De Carolis M. 100 - 34
Paci I. Mondaini C.
c. Placci R. Drudi P. 69 - 80
Russo N. Palazzi L.

PERLA VERDE - NG BILIARDI (3 - 3)
s. Quieti S. Chiarini G. 105 - 34
s. Nicolini A. Pritelli M. 74 - 100
s. Cau P. Santoro G. 100 - 87
s. Felici P. Garavini A. 56 - 100
c. Fabbri A. Patuelli M. 56 - 83
s. Manduchi M. Ravaoli F.
c. Donati A. Gabelli M. 81 - 72
Sani A. Bassi L.

Bar LIBERIO - ANGELOPODGORA (3 - 3)
s. Bersani V. Lunedei M. 102 - 38
s. De Lorenz D. Ricci A. 94 - 107
s. Locchi M. Tiso G. 100 - 74
s. Sorci D. Buldrini A. 38 - 101
s. Raggi S. Manfroni L. 79 - 80
s. Marchetti M. Morri D.
c. Zamagna M. Licchetta S. 80 - 54
Cicognani C. Amici S.

Bar LATINO - BORGOTULIERO (6 - 0)
s. Zanotti R. Bassi D. 104 - 69
s. Muccioli A. Bertaccini G. 103 - 79
s. Mussoni P. Liverani S. 103 - 45
s. Lisi G. Zampollo G. 109 - 81
c. Costantini R. Scarpelli F. 87 - 67
Mosca L. Mongardi D.
c. Ciavatta R. Carapia D. 82 - 15
De Carolis L. Penazzi N.

Bar EUROPA - S.MARGHERITA 1 (5 - 1)
s. Baldi M. Patrignani M. 100 - 42
s. Casadei S. Stella A. 100 - 72
s. Morelli S. Capriotti A. 100 - 96
s. Benedetti D. Vincenzi C. 100 - 43
c. Pezzani R. Teodorani L. 39 - 80
s. Linari R. Della C.
c. Melideo D. Funghetti M. 80 - 62
Francia G. Pirani M.

Bar GATTOLINO - TAVERNA VERDE (2 - 4)
s. Valbonesi R. Ferrini F. 114 - 88
s. Lombardi M. Garavini M. 59 - 100
s. Misiroli C. De Simone G. 50 - 101
s. Della P. Dallara S. 18 - 100
Lapi A. 72 - 80
s. Zavalloni S. Bandini L.
c. Cuchi G. Castellucci M. 87 - 60
Pula G. Cicognani G.
Alessandri A.



Farmacia
DELUIGI
del Dott. Roberto Deluigi

Omeopatia Fitoterapia Veterinaria
47900 Rimini - Via di Mezzo 63/65
Tel. 0541.790055 - Fax 0541.798147
farm.deluigi@corofar.net

RENDIMENTO dei Campionati REGIONALI Serie "A1" _ "A2

Classifica serie "A1"

Singoli

1° CORRADINI Fabio	20 (24)	Leon D'oro (bo)
2° MINOCCHERI Iuri	20 (24)	Bussecchio I (
3° ROSA Enrico	19 (24)	Bussecchio I (
4° RICCI Daniele	19 (24)	Bussecchio I (
5° PERUCHETTI Giuseppe	18 (24)	Andrea Costa (
6° FRANCHINI Luca	17 (24)	Btzo Villanova
7° CASADELLI Luca	17 (24)	Bar Asirelli (
8° LEONARDI Claudio	17 (22)	Circolo D. spo

Coppia

19 (24)	Manuel Boc. (m)
16 (24)	President Park
16 (22)	Leon D'oro (bo)
15 (24)	Bussecchio I (
14 (22)	Bussecchio I (
14 (21)	Perla Verde (r
13 (21)	Circolo D. spo
12 (22)	Btzo Villanova

Classifica serie A girone NORD

Singoli

1° BOVOTIZIANO	15 (20)	Caseme Rosse
2° PRETI Matteo	15 (20)	Manuel Cafe' 1
3° DALMONTE Roberto	15 (20)	Btzo Villanova
4° MUZZARELLI Fabio	15 (20)	Caseme Rosse
5° MARANI Massimo	14 (19)	Leon D'oro (bo)
6° GALASSI Cristian	14 (20)	Arti's Lavez.
7° ZANELLI Roberto	14 (19)	Sasso Morelli
8° MELANDRI Emanuele	13 (19)	Arti's Lavez.

Coppia

14 (20)	Bar San Lorenz
13 (17)	Tex Master 1 (
13 (17)	Btzo Villanova
12 (20)	Leon D'oro (bo)
12 (20)	Btzo Villanova
12 (18)	IIPunto (imol
12 (20)	IIPunto (imol
11 (20)	Manuel Cafe' 1

Classifica serie A girone SUD

Singoli

1° BALDI Mattia	17 (20)	Bar Europa (ta
2° BERSANI Valerio	14 (20)	Bar Liberio (r
3° STELLA Alessandro	14 (20)	S. margherita 1
4° FELICI Paide	13 (20)	Perla Verde (r
5° FABBRIO Giorgio	13 (19)	Bar Time out (
6° NICOLINI Andrea	13 (20)	Perla Verde (r
7° BULDRINI Alessandro	13 (20)	Angelo Podgora
8° BELLETTI Riner	13 (20)	S. margherita 2

Coppia

14 (17)	Perla Verde (r
13 (17)	Ng Bilardi (r
13 (20)	Branzo Iino (fc
12 (19)	Tavema Verde
12 (19)	Bar Latino (m
11 (20)	Bar Liberio (r
11 (20)	Bar Gattolino
10 (12)	S. margherita 1

BRUSCHI ROBERTO

**Agente di Commercio e Consulenza
per Autoattrezzature Meccaniche**

RESPONSABILE AREA CENTRO-NORD ITALIA

Cell. 335.8028987

Via del Deviatore, 35 - 47900 RIMINI



**TECNOLOGIA
& INNOVAZIONE**
per FIDELIZZARE i clienti

www.shoppingplus.it | info@shoppingplus.it | Tel. 0547 613432

**Capriccio
Baby**
ARTICOLI
PER L'INFANZIA



Via Ugo Braschi n. 13 - 47822 Santarcangelo di Romagna (Rn)
Via Abbazia n. 26 - 47833 Morciano di Romagna (Rn)
Tel. 0541 624645 - info@capricciobaby.com

TABACCHERIA - RICEVITORIA

Morri Maria Pia

LOTTO - SUPERENALOTTO
ARTICOLI DA REGALO
CARTOLERIA

Tel. e Fax 0541 23711
Via Castelfidardo, 31 - 47900 Rimini

**RISULTATI DEL 17/02/2017 - 18° GIORNATA
SERIE " B " GIRONE A**

C.S.PIETROTTERME (1)	- ManuelCAFE' Bocce 2	3 -3
BarTOZZONA	- C.S.PIETROTI(2)	3 -3
BarIL.PUNTO	- CSCAMPANELLA	5 -1
CAFE'INCONTRO	- MOLINELLA	0 -0
CASERMEROSSE	- ARCIBENASSI	5 -1
ManuelCAFE' Bocce 1	- Circ.MATTEOTTI	4 -2

Classifica

BarIL.PUNTO	p. 41	(17)
ManuelCAFE' Bocce 2	p. 35	(17)
ManuelCAFE' Bocce 1	p. 31	(17)
C.S.PIETROTTERME (1)	p. 31	(17)
C.S.PIETROTI(2)	p. 25	(17)
BarTOZZONA	p. 23	(17)
CASERME ROSSE	p. 21	(17)
MOLINELLA	p. 20	(16)
ARCIBENASSI	p. 19	(17)
CSCAMPANELLA	p. 18	(17)
Circ.MATTEOTTI	p. 10	(17)
CAFE'INCONTRO	p. 4	(16)

Prossimo turno: 24/02/17

C.S.PIETROTTERME (1)	- ManuelCAFE' Bocce 1
ManuelCAFE' Bocce 2	- C.S.PIETROTI(2)
BarIL.PUNTO	- BarTOZZONA
CSCAMPANELLA	- MOLINELLA
CASERMEROSSE	- CAFE'INCONTRO
ARCIBENASSI	- Circ.MATTEOTTI

**RISULTATI DEL 17/02/2017 - 20° GIORNATA
SERIE " B " GIRONE B**

BarEUROPA(2)	- BarEUROPA(1)	2 -4
ARTI'S(1)Lavez	- BarASIRELLI(3)	4 -2
CIRCOLOSPORT (1)	- BBZO Villanova (1)	3 -3
BarFRATTI	- Bocc.MASSESE	4 -2
BBZO Villanova (2)	- BarSANLORENZO	0 -0
SANT'ALBERTO	- CIRCOLOSPORT (2)	4 -2
CA'DEL VENTO	- EndasMAMELI	4 -2

Classifica

SANT'ALBERTO	p. 41	(20)
CA'DEL VENTO	p. 40	(20)
BarASIRELLI(3)	p. 38	(20)
BarFRATTI	p. 36	(20)
BarEUROPA(1)	p. 35	(20)
CIRCOLOSPORT (1)	p. 31	(20)
BarSANLORENZO	p. 31	(19)
ARTI'S(1)Lavez	p. 30	(20)
BBZO Villanova (1)	p. 22	(20)
Bocc.MASSESE	p. 22	(20)
BarEUROPA(2)	p. 19	(20)
EndasMAMELI	p. 18	(20)
BBZO Villanova (2)	p. 15	(19)
CIRCOLOSPORT (2)	p. 10	(20)

Prossimo turno: 24/02/17

EndasMAMELI	- BarFRATTI
Bocc.MASSESE	- CIRCOLOSPORT (1)
BBZO Villanova (1)	- ARTI'S(1)Lavez
BarASIRELLI(3)	- BarEUROPA(2)
BarEUROPA(1)	- SANT'ALBERTO
CIRCOLOSPORT (2)	- BBZO Villanova (2)
BarSANLORENZO	- CA'DEL VENTO

**RISULTATI DEL 17/02/2017 - 20° GIORNATA
SERIE " B " GIRONE C**

BUSSECCHIO(2)	- BUSSECCHIO(1)	3 -3
BarASIOLI	- BarASIRELLI(2)	4 -2
Circ.VILLANINA	- NUOVAEUROPA(2)	3 -3
PRESIDENT Park (2)	- TAVERNAVERDE (2)	3 -3
NUOVAEUROPA(1)	- PRESIDENT Park (1)	3 -3
BarASIRELLI(1)	- BarDURAZZANINO	4 -2
BarBRANZOLINO	- RIPOSO	0 -0

Classifica

BarASIOLI	p. 35	(19)
TAVERNAVERDE(2)	p. 33	(18)
BarBRANZOLINO	p. 32	(18)
PRESIDENT Park(1)	p. 31	(19)
BarDURAZZANINO	p. 28	(19)
BarASIRELLI(1)	p. 25	(18)
PRESIDENT Park(2)	p. 19	(19)
NUOVAEUROPA(1)	p. 19	(18)
NUOVAEUROPA(2)	p. 19	(18)
Circ.VILLANINA	p. 18	(19)
BUSSECCHIO(2)	p. 17	(18)
BarASIRELLI(2)	p. 17	(18)
BUSSECCHIO(1)	p. 14	(19)

Prossimo turno: 24/02/17

RIPOSO	- PRESIDENT Park(2)
TAVERNAVERDE(2)	- Circ.VILLANINA
NUOVAEUROPA(2)	- BarASIOLI
BarASIRELLI(2)	- BUSSECCHIO(2)
BUSSECCHIO(1)	- BarASIRELLI(1)
BarDURAZZANINO	- NUOVAEUROPA(1)
PRESIDENT Park(1)	- BarBRANZOLINO

**RISULTATI DEL 17/02/2017 - 20° GIORNATA
SERIE " B " GIRONE D**

BIRILLO(2)s.egidio	- BIRILLO(1)s.egidio	3 -3
BarLIBERIO(2)	- SPORTS.Vittore	4 -2
SETTECROCIARI(2)	- KEKAFFE'Selbagn.	3 -3
SPORT Gatteo	- BarTIME OUT	2 -4
BORGOPAGLIA	- RIPOSO	0 -0
CircoloMAZZINI	- SETTECROCIARI(1)	3 -3
TAVERNAVERDE(1)	- BarGATTOLINO	4 -2

Classifica

TAVERNAVERDE(1)	p. 39	(19)
BarLIBERIO(2)	p. 34	(18)
SETTECROCIARI(1)	p. 32	(19)
BIRILLO(1)s.egidio	p. 29	(19)
SETTECROCIARI(2)	p. 28	(18)
BORGOPAGLIA	p. 27	(18)
BarGATTOLINO	p. 26	(19)
SPORTS.Vittore	p. 25	(19)
KEKAFFE'Selbagn.	p. 24	(19)
SPORT Gatteo	p. 19	(18)
CircoloMAZZINI	p. 18	(18)
BarTIME OUT	p. 16	(18)
BIRILLO(2)s.egidio	p. 8	(18)

Prossimo turno: 24/02/17

BarGATTOLINO	- SPORT Gatteo
BarTIME OUT	- SETTECROCIARI(2)
KEKAFFE'Selbagn.	- BarLIBERIO(2)
SPORTS.Vittore	- BIRILLO(2)s.egidio
BIRILLO(1)s.egidio	- CircoloMAZZINI
SETTECROCIARI(1)	- BORGOPAGLIA
RIPOSO	- TAVERNAVERDE(1)



RISTORANTE PIZZERIA
da Zchi Zuclòn
SPECIALITÀ PAELLA

PASTA FRESCA FATTA DALL'AZDÒRA

CHIUSO IL LUNEDÌ

Viserba di Rimini
Via Sacramora, 47
www.pizzeriaristorantedachizuclon.com

per prenotazioni:
+39 0541 734737
wi-fi free

IMMOBILIARE SELENA

VIA CLEMENTINI 31 - 47900 RIMINI

Roma. Non ci si riferisce alla croce come "quella grande T di legno". Non ci si riferisce a Giuda come "Quel f....di p....", e sua madre e suo padre erano rispettivamente una zoccola e un ricchione. Il padre il figlio e lo spirito santo non sono "il vecchio, junior e il fantasma". La toilette dove ha orinato a metà

Continua a pag. 24

**RISULTATI DEL 17/02/2017 - 20° GIORNATA
SERIE " B " GIRONE E**

PERLAVERDE (2)	- PERLAVERDE (1)	1 -5
BarGIGI (1)	- BarLATINO	0 -6
ASDBILLY	- BarEUROPA Gatteo	4 -2
RIPOSO	- BarLIBERIO (1)	0 -0
C.DELLE ROSE	- S.MARGHERITA	3 -3
BarDA SERGIO	- BarBAIOCCHI	2 -4
BarPINARELLA	- BarGIGI (2)	2 -4

Classifica

BarGIGI (2)	p. 45	(19)
BarLATINO	p. 34	(18)
C.DELLE ROSE	p. 32	(19)
PERLAVERDE (1)	p. 32	(18)
BarEUROPA Gatteo	p. 28	(18)
BarDA SERGIO	p. 28	(19)
S.MARGHERITA	p. 26	(18)
BarPINARELLA	p. 26	(18)
ASDBILLY	p. 21	(19)
PERLAVERDE (2)	p. 16	(19)
BarBAIOCCHI	p. 16	(18)
BarLIBERIO (1)	p. 16	(18)
BarGIGI (1)	p. 10	(19)

Prossimo turno: 24/02/17

BarGIGI (2)	- RIPOSO
BarLIBERIO (1)	- ASDBILLY
BarEUROPA Gatteo	- BarGIGI (1)
BarLATINO	- PERLAVERDE (2)
PERLAVERDE (1)	- BarDA SERGIO
BarBAIOCCHI	- C.DELLE ROSE
S.MARGHERITA	- BarPINARELLA

**RISULTATI DEL 13/02/2017 - 17° GIORNATA
SERIE " C " GIRONE A**

BarMOLINELLA (2)	- ARCIBENASSI (1)	5 -1
NEWVULCANO (2)	- BarMOLINELLA (1)	5 -1
CIRCOLO SLRE	- NEWVULCANO (1)	6 -0
BarANGELA	- BarCRISTAL (1)	4 -2
RIPOSO	- CASERMEROSSE	0 -0
ARCIBENASSI (2)	- LUCKYBAR	4 -2

Classifica

BarMOLINELLA (2)	p. 40	(16)
ARCIBENASSI (2)	p. 36	(16)
CIRCOLO SLRE	p. 29	(16)
BarMOLINELLA (1)	p. 27	(15)
LUCKYBAR	p. 23	(15)
NEWVULCANO (2)	p. 18	(16)
BarCRISTAL (1)	p. 16	(15)
ARCIBENASSI (1)	p. 16	(15)
BarANGELA	p. 16	(16)
CASERMEROSSE	p. 10	(15)
NEWVULCANO (1)	p. 5	(15)

Prossimo turno: 20/02/17

BarMOLINELLA (2)	- ARCIBENASSI (2)
ARCIBENASSI (1)	- BarMOLINELLA (1)
CIRCOLO SLRE	- NEWVULCANO (2)
NEWVULCANO (1)	- BarCRISTAL (1)
RIPOSO	- BarANGELA
CASERMEROSSE	- LUCKYBAR

**RISULTATI DEL 13/02/2017 - 17° GIORNATA
SERIE " C " GIRONE B**

BarLEON D'ORO	- ManuelCAFE'BOC (1)	3 -3
RIPOSO	- BarDABREGA (1)	0 -0
BarCRISTAL (2)	- Bocc.TOSCANELLA (1)	3 -3
ARCIBENASSI (3)	- BarCAMPANELLA (2)	6 -0
SASSOMORELLI (2)	- BarPONTESANTO (1)	4 -2
ManuelCAFE'BOC (2)	- BarLA TOZZONA (2)	5 -1

Classifica

ManuelCAFE'BOC (1)	p. 29	(15)
BarLEON D'ORO	p. 29	(16)
SASSOMORELLI (2)	p. 28	(16)
ARCIBENASSI (3)	p. 27	(16)
BarCAMPANELLA (2)	p. 27	(15)
BarPONTESANTO (1)	p. 26	(15)
Bocc.TOSCANELLA (1)	p. 23	(15)
ManuelCAFE'BOC (2)	p. 22	(16)
BarCRISTAL (2)	p. 10	(16)
BarDABREGA (1)	p. 9	(15)
BarLA TOZZONA (2)	p. 4	(15)

Prossimo turno: 20/02/17

BarLEON D'ORO	- ManuelCAFE'BOC (2)
ManuelCAFE'BOC (1)	- BarDABREGA (1)
BarCRISTAL (2)	- RIPOSO
Bocc.TOSCANELLA (1)	- BarCAMPANELLA (2)
SASSOMORELLI (2)	- ARCIBENASSI (3)
BarPONTESANTO (1)	- BarLA TOZZONA (2)

**RISULTATI DEL 13/02/2017 - 17° GIORNATA
SERIE " C " GIRONE C**

BarDABREGA (2)	- ManuelCAFE'BOC (3)	5 -1
Bocc.TOSCANELLA (2)	- MAMAJUANA	2 -4
CAMPANELLA (1)	- BarIL PUNTO	4 -2
BarPONTESANTO (2)	- C.SPIETROT.	2 -4
BarLA TOZZONA (1)	- RIPOSO	0 -0
ManuelCAFE'BOC (4)	- SASSOMORELLI (1)	4 -2

Classifica

BarDABREGA (2)	p. 42	(15)
C.SPIETROT.	p. 37	(16)
ManuelCAFE'BOC (4)	p. 29	(15)
SASSOMORELLI (1)	p. 27	(16)
BarIL PUNTO	p. 26	(16)
ManuelCAFE'BOC (3)	p. 21	(16)
BarLA TOZZONA (1)	p. 17	(15)
MAMAJUANA	p. 13	(16)
BarPONTESANTO (2)	p. 9	(15)
CAMPANELLA (1)	p. 9	(15)
Bocc.TOSCANELLA (2)	p. 7	(15)

Prossimo turno: 20/02/17

BarDABREGA (2)	- ManuelCAFE'BOC (4)
ManuelCAFE'BOC (3)	- MAMAJUANA
CAMPANELLA (1)	- Bocc.TOSCANELLA (2)
BarIL PUNTO	- C.SPIETROT.
BarLA TOZZONA (1)	- BarPONTESANTO (2)
RIPOSO	- SASSOMORELLI (1)



sulla croce, anche se con la barba assomiglia a Che Guevara, non era lui ma nostro Signore Gesù Cristo. Cerchi di indossare le mutande, e quando ha caldo eviti di rinfrescarsi tirando su la tonaca.

I peccatori quando muoiono vanno all'inferno, non a "farsi fottere". La messa deve durare circa un'ora e non due tempi da 45 minuti, e quello che girava vestito di nero è il sagrestano, non "quel cornuto dell'arbitro". Quello seduto accanto a lei ero io, l'arcivescovo, e non "quella checca in gonna rossa". La formula corretta è "La messa è finita andate in pace" e non "che mal di testa, andate tutti fuori dai coglioni". Per il resto mi pare andasse tutto bene. L'arcivescovo.

Preso dal FORUM del CRIB



messa era il confessionale... e non è bello bestemmiare perchè non hanno messo lo sciacquone. L'iniziativa di coinvolgere il pubblico a battere le mani è stata lodevole, però ballare la macarena e fare il trenino mi pare esagerato. L'acqua santa serve a benedire e non a rinfrescarsi la nuca sudata. Quello

Continua a pag. 25

**RISULTATI DEL 17/02/2017 - 20° GIORNATA
SERIE " C " GIRONE D**

BarEUROPA (2)	- BarEUROPA (1)	4 -2
ArciMANDRIOLE	- BarSANT'ALBERTO	4 -2
BarSO.NI. s.stef	- RIPOSO	0 -0
BarASIRELLI (1)	- SPORTMezzano	2 -4
BBZO Villanova	- BarFRATTI	4 -2
BarASIRELLI (2)	- CIRCOLOSPORT	3 -3
BarLIBERIO	- EndasGUERRINI	2 -4

Classifica

Endas GUERRINI	p. 43	(18)
BarFRATTI	p. 34	(19)
BarASIRELLI (2)	p. 33	(19)
BarLIBERIO	p. 32	(19)
BarSO.NI. s.stef	p. 31	(18)
ArciMANDRIOLE	p. 26	(19)
BarASIRELLI (1)	p. 25	(18)
BarEUROPA (1)	p. 24	(18)
BarSANT'ALBERTO	p. 23	(18)
SPORTMezzano	p. 17	(18)
CIRCOLOSPORT	p. 15	(18)
BarEUROPA (2)	p. 15	(19)
BBZO Villanova	p. 11	(19)

Prossimo turno: 24/02/17

EndasGUERRINI	- BarASIRELLI (1)
SPORTMezzano	- BarSO.NI. s.stef
RIPOSO	- ArciMANDRIOLE
BarSANT'ALBERTO	- BarEUROPA (2)
BarEUROPA (1)	- BarASIRELLI (2)
CIRCOLOSPORT	- BBZO Villanova
BarFRATTI	- BarLIBERIO

**RISULTATI DEL 17/02/2017 - 20° GIORNATA
SERIE " C " GIRONE E**

IL BIRILLO pieve.c.	- ARTTS2 Lavezzola	1 -5
EndasS.AGATA	- BORGOTULIERO (1)	0 -0
AnspiS.ANDREA	- NUOVAEUROPA (1)	4 -2
BarSANLORENZO	- Bocc.MASSESE (2)	1 -5
NUOVAEUROPA (2)	- BarGIOVECCA	6 -0
BORGOTULIERO (2)	- BarI FIORI	4 -2
Bocc.MASSESE (1)	- ARTTS1 Lavezzola	1 -5

Classifica

NUOVAEUROPA (2)	p. 50	(20)
ARTTS1 Lavezzola	p. 49	(20)
BORGOTULIERO (2)	p. 39	(20)
BarI FIORI	p. 30	(20)
BarGIOVECCA	p. 30	(20)
NUOVAEUROPA (1)	p. 28	(20)
Bocc.MASSESE (2)	p. 27	(20)
AnspiS.ANDREA	p. 27	(20)
IL BIRILLO pieve.c.	p. 24	(20)
BarSANLORENZO	p. 23	(20)
ARTTS2 Lavezzola	p. 22	(20)
BORGOTULIERO (1)	p. 20	(19)
Bocc.MASSESE (1)	p. 14	(20)
EndasS.AGATA	p. 1	(19)

Prossimo turno: 24/02/17

ARTTS1 Lavezzola	- BarSANLORENZO
Bocc.MASSESE (2)	- AnspiS.ANDREA
NUOVAEUROPA (1)	- EndasS.AGATA
BORGOTULIERO (1)	- IL BIRILLO pieve.c.
ARTTS2 Lavezzola	- BORGOTULIERO (2)
BarI FIORI	- NUOVAEUROPA (2)
BarGIOVECCA	- Bocc.MASSESE (1)

**RISULTATI DEL 17/02/2017 - 20° GIORNATA
SERIE " C " GIRONE F**

BUSSECCHIO (3)	- BUSSECCHIO (1)	2 -4
ArciPESCACCIA	- CircoloMAZZINI	1 -5
SETTECROCIARI	- BarCAPOCOLLE	5 -1
PRESIDENT Park (1)	- BRANZOLINO	4 -2
KEKAFFE' Selbagn.	- PRESIDENT Park (2)	5 -1
BUSSECCHIO (4)	- BarASIOLI (1)	3 -3
TAVERNAVERDE	- BarASIOLI (2)	4 -2

Classifica

BUSSECCHIO (1)	p. 47	(20)
CircoloMAZZINI	p. 44	(20)
BarASIOLI (1)	p. 34	(20)
TAVERNAVERDE	p. 33	(20)
PRESIDENT Park (1)	p. 33	(20)
SETTECROCIARI	p. 32	(20)
KEKAFFE' Selbagn.	p. 30	(20)
BRANZOLINO	p. 28	(19)
BarASIOLI (2)	p. 27	(19)
BarCAPOCOLLE	p. 25	(20)
BUSSECCHIO (3)	p. 17	(20)
PRESIDENT Park (2)	p. 14	(20)
ArciPESCACCIA	p. 9	(20)
BUSSECCHIO (4)	p. 9	(20)

Prossimo turno: 24/02/17

BarASIOLI (2)	- PRESIDENT Park (1)
BRANZOLINO	- SETTECROCIARI
BarCAPOCOLLE	- ArciPESCACCIA
CircoloMAZZINI	- BUSSECCHIO (3)
BUSSECCHIO (1)	- BUSSECCHIO (4)
BarASIOLI (1)	- KEKAFFE' Selbagn.
PRESIDENT Park (2)	- TAVERNAVERDE

**RISULTATI DEL 17/02/2017 - 20° GIORNATA
SERIE " C " GIRONE G**

BarMERCEDES	- CACCIATORE S.M.N.	3 -3
BarGATTOLINO	- BUSSECCHIO (2)	4 -2
BarCHRISTIAN (2)	- BORGOPAGLIA	5 -1
S.MARGHERITA (1)	- BarPINARELLA (2)	1 -5
BarEUROPA Gatteo	- SPORT Gatteo	5 -1
SPORT S.Vittore	- BarAMATI	5 -1
BarTIME OUT	- ANGELOPODGORA (3)	5 -1

Classifica

BarPINARELLA (2)	p. 50	(20)
SPORT S.Vittore	p. 39	(20)
BarCHRISTIAN (2)	p. 34	(20)
BUSSECCHIO (2)	p. 31	(20)
BarTIME OUT	p. 29	(20)
BarEUROPA Gatteo	p. 29	(20)
CACCIATORE S.M.N.	p. 29	(20)
BORGOPAGLIA	p. 28	(20)
BarAMATI	p. 27	(20)
BarGATTOLINO	p. 25	(20)
S.MARGHERITA (1)	p. 18	(20)
ANGELOPODGORA (3)	p. 18	(20)
SPORT Gatteo	p. 18	(20)
BarMERCEDES	p. 7	(20)

Prossimo turno: 24/02/17

ANGELOPODGORA (3)	- S.MARGHERITA (1)
BarPINARELLA (2)	- BarCHRISTIAN (2)
BORGOPAGLIA	- BarGATTOLINO
BUSSECCHIO (2)	- BarMERCEDES
CACCIATORE S.M.N.	- SPORT S.Vittore
BarAMATI	- BarEUROPA Gatteo
SPORT Gatteo	- BarTIME OUT



WSS
Worldwide Software Solutions

www.wssitalia.it



Cavalieri
Ristorante Spiaggia Pizzeria

Via Toscanelli, 50 - 47923 Rivabella di Rimini
Tel. 0541.386506 - Fax 0541.57630 - Cell. 338.2746163
www.ristorantecavalierispiaggia.com
info@ristorantecavalierispiaggia.com

**RISULTATI DEL 17/02/2017 - 20° GIORNATA
SERIE " C " GIRONE H**

PERLAVERDE 2	- PERLAVERDE (1)	4 -2
ANGELOPODGORA (1)	- BarDA SERGIO	4 -2
BarBAIOCCHI	- BarCACCIATORI (1)	4 -2
S.MARGHERITA (2)	- BarPINARELLA (1)	3 -3
BarCACCIATORI (2)	- ILRITROVOPODGORA	2 -4
FILONPODGORA	- BarCHRISTIAN (1)	2 -4
AciRIVAZZURRA	- ANGELOPODGORA (2)	3 -3

Classifica

BarCHRISTIAN (1)	p. 48	(20)
ANGELOPODGORA (1)	p. 46	(20)
BarCACCIATORI (1)	p. 41	(20)
PERLAVERDE (1)	p. 40	(20)
ILRITROVOPODGORA	p. 31	(20)
AciRIVAZZURRA	p. 29	(20)
ANGELOPODGORA (2)	p. 29	(20)
PERLAVERDE 2	p. 25	(20)
FILONPODGORA	p. 24	(20)
BarBAIOCCHI	p. 24	(20)
BarPINARELLA (1)	p. 22	(20)
S.MARGHERITA (2)	p. 12	(20)
BarDA SERGIO	p. 12	(20)
BarCACCIATORI (2)	p. 11	(20)

Prossimo turno: 24/02/17

ANGELOPODGORA (2)	- S.MARGHERITA (2)
BarPINARELLA (1)	- BarBAIOCCHI
BarCACCIATORI (1)	- ANGELOPODGORA (1)
BarDA SERGIO	- PERLAVERDE 2
PERLAVERDE (1)	- FILONPODGORA
BarCHRISTIAN (1)	- BarCACCIATORI (2)
ILRITROVOPODGORA	- AciRIVAZZURRA

PER RIDERE UN PO

LETTERA di scuse del Berlusconi a BarackCaro
Barack, la presente per fare chiarezza sulla indegna
campagna di disinformazione che la stampa
comunista, come sai maggioritaria nel mio paese,
ma ancora per poco, ha scatenato ai miei e ai tuoi
danni. Quando ho dichiarato che ti considero
abbronzato, volevo farti un complimento. Come ha
detto il ministro Rotondi, che certo conoscerai, si
trattava di sagace autoironia: quanto mi piacerebbe
avere, infatti, il tuo bel colorito. Senza dover
ricorrere al cerone. E la tua età. Senza dover
ricorrere a Scapagnini.
E la tua altezza. Senza dover ricorrere ai trampoli.
Chiedilo anche ai miei domestici filippini, se non ti
fidi: io non sono razzista. Per me i negri sono
proprio come le persone. E sono lieto della tua
elezione, perché in questa fase di recessione serviva
proprio qualcuno col ritmo nel sangue in grado di
cambiare la musica all'economia mondiale. Inoltre
sono certo che tu sconfiggerai il terrorismo, e che
convincerai tuo fratello Obama Bin Laden a
consegnarsi quanto prima. Insomma, credo, amici
come prima. Spero apprezzerai il regalo che
accompagna questo messaggio e ti sarà certamente
utile nel freddo e nevoso inverno di Washington. E'
per la tua macchina. Catene. Ti ricorderanno i
tuoi avi. Ahahahahaha. Ciao negher! Tuo, Silvio.

UNA DONNA compra un vestito da 300.000 lire e
rimane di sasso vedendo in un altro negozio lo stes-
so vestito in vendita a 32.000 lire. Torna al primo
negozio per protestare. «Ma signora» spiega la
commessa «quel modello non è di lana vergine al
cento per cento!» «A questo prezzo» dice la signo-
ra seccamente «le pare che debba preoccuparmi di
quello che la pecora fa di notte'.



GIUFFRE'

EDITORE

agente
GIORGIO FERRINI
cell. 339.2043630

OGF PLASTICA di Olivieri Gianfranco



**MACCHINE PER
ASPIRAZIONE
CENTRALIZZATA
E RICAMBIO
ARIA**

**Via G.Palmiri, 33/p
47900 Rimini(RN)
www.ogfplastica.it**

**Vendita Materiale ed Attrezzature
DETTAGLIO
INGROSSO®
per l'Edilizia**



Ricevitoria

- SUPERENALOTTO
- TOTOGOL
- TOTOSEI
- TOTOCALCIO

Via di mezzo, 43 A/B - Rimini - Tel. 0541 772706

ELLEGI-DUE

SINCE 1987

Accessori di merceria per
l'industria dell'abbigliamento
maglieria-pelletteria-calzature-sala taglio



ELLEGI-DUE - Gros Rimini - Via Coriano.58 - Blocco 92/1
Tel. 0541.386551 - Fax. 0541.386247 - e-mail: info@ellegidue.it

RISULTATI E CLASSIFICHE DEL 17/02/2017 - 19° GIORNATA - REGIONALE "A1"

IRON BAR (AP)	- PASSO RIPE (AN)	5	-	1
OFFICINA CAFE' (FM)	- 14 FEBBRAIO 2 (An)	5	-	1
BOCCETTE P.RIO (AN)	- Bar CIOTTI'S (Ap)	3	-	3
A.DIAMANTI (MC)	- LA TORRE Mont (AN)	4	-	2
14 FEBBRAIO 1 (AN)	- C.Citt.CINGOLI	4	-	2
SAN SEVERINO (MC)	- MONTE URANO (AP)	2	-	4
Bocc.AZZOLINO (AP)	- CAFE' SERVIDEI (MC)	4	-	2

Classifica

IRON BAR (AP) p. 70	(19)
PASSO RIPE (AN) p. 70	(19)
Bocc.AZZOLINO (AP) p. 66	(19)
A.DIAMANTI (MC) p. 65	(19)
14 FEBBRAIO 1 (AN) p. 64	(19)
MONTE URANO (AP) p. 61	(19)
SAN SEVERINO (MC) p. 59	(19)
OFFICINA CAFE' (FM) p. 57	(19)
BOCCETTE P.RIO (AN) p. 55	(19)
Bar CIOTTI'S (Ap) p. 52	(19)
CAFE' SERVIDEI (MC) p. 49	(19)
LA TORRE Mont (AN) p. 47	(19)
C.Citt.CINGOLI p. 43	(19)
14 FEBBRAIO 2 (An) p. 40	(19)

Regione MARCHE

Regione MARCHE

Prossimo turno: 24/02/17

CAFE' SERVIDEI (MC)	- SAN SEVERINO (MC)
MONTE URANO (AP)	- 14 FEBBRAIO 1 (AN)
C.Citt.CINGOLI	- A.DIAMANTI (MC)
PASSO RIPE (AN)	- LA TORRE Mont (AN)
IRON BAR (AP)	- BOCCETTE P.RIO (AN)
Bar CIOTTI'S (Ap)	- OFFICINA CAFE' (FM)
14 FEBBRAIO 2 (An)	- Bocc.AZZOLINO (AP)

Cronistoria della 18° Giornata del 10/02/2017 - Campionato Regionale "A1"

C.Citt.CINGOLI-SAN SEVERINO(MC) (0-0)

Referto Mancante

LA TORRE Mont(AN)-14 FEBBRAIO 1(AN) (2-4)

s. Nicolini A.	Ferri F.	100	- 44
s. Cau P.	Tadini A.	91	- 100
s. Goffi G.	Marzoli G.	79	- 100
s. Castigliengo M.	Catalani L.	55	- 100
c. Pesaresi L.	Paolinelli M.	80	- 66
Goffi G.	Gambini F.		
c. Albonetti G.	Galassi S.	45	- 80
Cesarini R.	Schiavoni V.		

PASSO RIPE (AN)-ADIAMANTI(MC) (3-3)

s. Mazzarini M.	Bianchi I.	79	- 100
s. Ieva G.	Alocchi S.	100	- 55
s. Campana F.	Rinaldi S.	83	- 100
s. Principi L.	Fabrizi G.	79	- 100
c. Venturi F.	Proietti S.	80	- 33
Possanzini S.	Alocchi G.		
c. Moretti G.	Lucentini P.	80	- 51
Bonini M.	Lucentini F.		

BarCIOTTI'S(Ap) -IRONBAR(AP) (3-3)

s. Marcotulli S.	Santini R.	62	- 100
s. Serafini T.	Teodori D.	48	- 100
s. Capparuccini D.	Iagatti M.	100	- 85
s. Giobbi D.	Sandroni D.	55	- 100
c. Bernetti D.	Smerilli M.	80	- 66
Giammarini C.	Regolo S.		
c. Capriotti L.	Tomassini J.	80	- 48
Traini A.	Brandi H.		

14 FEBBRAIO 2(An)-BOCCETTE PRIO(AN) (2-

s. Costantini R.	Bellavita F.	41	- 100
s. Madonna P.	Locchi M.	100	- 40
s. Gnesi A.	Brilli P.	100	- 46
s. Silenzi S.	Mariotti D.	43	- 100
c. Marinelli R.	Fucili A.	57	- 80
Bonventi R.	Brocani F.		
c. Onori F.	Mancini A.	43	- 100
Gambini L.	Covacci M.		

CAFE' SERVIDEI (MC)-OFFICINA CAFE' (FM) (5-

s. Galli G.	Acciarri G.	109	- 68
s. Cardelli S.	Amabili P.	104	- 37
s. Bartoli M.	Santini O.	100	- 81
s. Mazzarini L.	Sampaolo S.	87	- 100
c. Capodaglio E.	Cesca G.	80	- 75
Frontoni F.	Fogante C.		
c. Speranzoni C.	Buccolini M.	81	- 79
Fogante L.	Mandolesi M.		

MONTEURANO (AP)-Bocc.AZZOLINO(AP) (2-4)

s. Santarelli M.	Fratini D.	64	- 100
s. Rosa E.	Franceschini L.	100	- 62
s. Morri M.	Galiandro R.	69	- 100
s. Nerla A.	Gardini G.	39	- 100
c. Bagli S.	Attori D.	70	- 80
Settimi A.	Tomassetti G.		
c. Bruni S.	Ferri S.	80	- 72
Cardellini S.	Belleggia P.		



MEDAGLIERE della 18° giornata del 10 Febbraio 2017

Singoli

1° GARDINI Gianpaolo	15 (18) Bocc.azzolino	1° GOFFI Giordano
2° IEVA Gabriele	15 (18) PassoRipe (an)	2° POSSANZINI Sauro
3° SANTINI Romano	15 (18) IronBar (ap)	3° TOMASSINI Juri
4° FABRIZI Germano	13 (18) A.diamanti (mc)	4° GAMBINI Fabrizio
5° RINALDI Simone	13 (17) A.diamanti (mc)	5° MANCINI Aurelio
6° SANDRONI Demetrio	12 (17) IronBar (ap)	6° TRAINI Andrea
7° BIANCHI Ivan	12 (18) A.diamanti (mc)	7° GALASSI Silvano

Coppia

PESARESI Lorenzo	13 (16) La Torre mont
VENTURI Francesco	12 (18) PassoRipe (an)
BRANDI Henry	10 (17) IronBar (ap)
PAOLINELLI Massimo	10 (18) 14Febbraio 1
COVACCINI Matteo	9 (16) BoccettePrio
MARCOTULLI Stefano	9 (15) BarCiotti's (
SCHIAVONI Vittorio	9 (12) 14Febbraio 1



PESARO COPY

via Toscanini
tel. 0721.414094
fax 0721.414096
pesarocopycomm.le@tin.it

Vendita, noleggio & assistenza macchine per ufficio



Giuseppe Pisani
amministratore
Cell. 335 6293623



OGF PLASTICA di Olivieri Gianfranco



MACCHINE PER
ASPIRAZIONE
CENTRALIZZATA
E RICAMBIO
ARIA

Via G. Palmiri, 33/p
47900 Rimini (RN)
www.ogfplastica.it

Vendita Materiale ed Attrezzature
DETTAGLIO
INGROSSO
per l'Edilizia

ShoppingPlus



TECNOLOGIA & INNOVAZIONE
per FIDELIZZARE i clienti

www.shoppingplus.it | info@shoppingplus.it | Tel. 0547 613432

ATP
Centro Prove

CENTRO PROVE A.T.P.
Di Spinelli Paolo e Marco & C. sas
Via R. Mattioli 19 - 47522 Cesena (FC)

Tel. 0547 318988
Fax 0547 318988
Mail ispinelli@libero.it

Collaudi e rinnovi ATP
Collaudi e consulenza ADR
Rinnovi Triennali Cisterne
Corsi rilascio C.F.P. ADR
Formazione sicurezza sul lavoro
Agenzia Pratiche Auto

RISULTATI DEL 17/02/2017 - 19° GIORNATA
SERIE " A " GIRONE A - (ANCONA)

LA TORRE Mont(2)	- PASSORIPE(3)	5 -1
PASSIONASD(1)	- DLF Falconara (1)	5 -1
IL BORGO Fabr.(1)	- Boc.S.FOSIMO(1)	3 -3
CRAL.PALOMBINA(1)	- IL GABBIANO(1)	5 -1
14FEBBRAIO(3)	- IL BORGO Fabr.(2)	3 -3
PASSORIPE(2)	- PASSIONASD(2)	5 -1
ACLISENIGALLIA	- B.E.CAMPANELLI	5 -1

Classifica

PASSIONASD(1)	p. 76	(19)
PASSORIPE(2)	p. 73	(19)
DLF Falconara (1)	p. 68	(19)
CRAL.PALOMBINA(1)	p. 67	(19)
ACLISENIGALLIA	p. 67	(19)
IL BORGO Fabr.(2)	p. 57	(19)
LA TORRE Mont(2)	p. 56	(19)
IL BORGO Fabr.(1)	p. 52	(19)
14FEBBRAIO(3)	p. 51	(19)
PASSIONASD(2)	p. 51	(19)
B.E.CAMPANELLI	p. 50	(19)
IL GABBIANO(1)	p. 48	(19)
Boc.S.FOSIMO(1)	p. 45	(19)
PASSORIPE(3)	p. 37	(19)

Prossimo turno: 24/02/17

B.E.CAMPANELLI	- PASSORIPE(2)
PASSIONASD(2)	- 14FEBBRAIO(3)
IL BORGO Fabr.(2)	- CRAL.PALOMBINA(1)
PASSORIPE(3)	- IL GABBIANO(1)
LA TORRE Mont(2)	- IL BORGO Fabr.(1)
Boc.S.FOSIMO(1)	- PASSIONASD(1)
DLF Falconara (1)	- ACLISENIGALLIA

RISULTATI DEL 14/02/2017 - 21° GIORNATA
SERIE " A " GIRONE B - (ASCOLI PICENO)

BarMODERNO(1)	- PS.ELPIDIO(1)	3 -3
PICCADILLY	- BarITALIA	4 -2
VILLAVITALI	- GIULIANOVA(AM)	4 -2
IRON BAR	- ADRIATICO(AM)	5 -1
RIPOSO	- FERMO2000	0 -0
BarBCA ASCOLI	- SANMICHELE	0 -0
PS.ELPIDIO(2)	- Bocc.AZZOLINO(2)	0 -0
Bocc.AZZOLINO(3)	- BarMODERNO(2)	5 -1

RISULTATI DEL 17/02/2017 - 22° GIORNATA
SERIE " A " GIRONE B - (ASCOLI PICENO)

ADRIATICO(AM)	- PS.ELPIDIO(1)	3 -3
SANMICHELE	- BarITALIA	5 -1
FERMO2000	- GIULIANOVA(AM)	3 -3
RIPOSO	- IRON BAR	0 -0
BarBCA ASCOLI	- VILLAVITALI	3 -3
PS.ELPIDIO(2)	- PICCADILLY	4 -2
BarMODERNO(1)	- Bocc.AZZOLINO(3)	3 -3
Bocc.AZZOLINO(2)	- BarMODERNO(2)	5 -1

Classifica

GIULIANOVA(AM)	p. 85	(21)
FERMO2000	p. 76	(20)
Bocc.AZZOLINO(3)	p. 69	(21)
VILLAVITALI	p. 68	(21)
BarMODERNO(1)	p. 66	(20)
BarITALIA	p. 62	(21)
PICCADILLY	p. 59	(21)
IRON BAR	p. 59	(20)
P.SELPIDIO(1)	p. 56	(20)
P.SELPIDIO(2)	p. 56	(19)
ADRIATICO(AM)	p. 56	(21)
Bocc.AZZOLINO(2)	p. 54	(19)
SANMICHELE	p. 54	(21)
BarMODERNO(2)	p. 52	(21)
BarBCA ASCOLI	p. 46	(20)

YACHTING COLOR
di BARATTI RICCARDO

Deposito cappotto e cartongesso;
Rivendita all'ingrosso e al dettaglio di vernici per edilizia e nautica
Tetti ventilati e accoppiati, prodotti per il risanamento,
l'impermeabilizzazione e ripristino, colle per pavimenti

san marco SISTEMI VERDE ANTI PER L'ECOLOGIA
ELL **ESS** **MODOM**

SERVIZI OFFERTI:
Consegne in cantiere
Colorimetria immediata
Supporto tecnico
Preventivi gratuiti
un caffè in compagnia ^ _ ^

Veneziani YACHTING
HEMPEL
index Coatings Systems and Products

Rimini, Via Casalecchio, 27 - Tel. 0541.373566 - Cell. 329.0376716
www.yachtingcolor.it - info@yachtingcolor.it

**RISULTATI DEL 17/02/2017 - 19° GIORNATA
SERIE " A " GIRONE C - (MACERATA)**

MONTE.SGIUSTO	- BARPINETA (1)	4 -2
BarPASSION	- RIPOSO	0 -0
BarERAORA(2)	- ADIAMANTI	2 -4
Boc.MACERATESE	- BarDABLIU'	3 -3
BarCLUANA	- BarERAORA(1)	3 -3
BARPINETA (2)	- C.CITT.TREIA	6 -0
CAFE'SERVIDEI	- BarIL BARONE	3 -3

Classifica

BARPINETA(1)	p. 68	(17)
BarPASSION	p. 68	(17)
BarDABLIU'	p. 62	(18)
Boc.MACERATESE	p. 59	(18)
BARPINETA(2)	p. 57	(18)
BarIL BARONE	p. 57	(17)
MONTE.SGIUSTO	p. 54	(17)
C.CITT.TREIA	p. 50	(18)
BarCLUANA	p. 48	(18)
BarERAORA(2)	p. 44	(17)
CAFE'SERVIDEI	p. 42	(18)
BarERAORA(1)	p. 41	(18)
ADIAMANTI	p. 34	(17)

Prossimo turno: 24/02/17

BarIL BARONE	- BARPINETA (2)
C.CITT.TREIA	- BarCLUANA
BarERAORA(1)	- Boc.MACERATESE
BARPINETA (1)	- BarDABLIU'
MONTE.SGIUSTO	- BarERAORA(2)
ADIAMANTI	- BarPASSION
RIPOSO	- CAFE'SERVIDEI

**RISULTATI DEL 17/02/2017 - 19° GIORNATA
SERIE " B " GIRONE A - (ASCOLI PICENO)**

IRONBAR3	- PS.ELPIDIO(3)	5 -1
MONTEURANO(2)	- BarLA PERGOLA(1)	1 -5
BarPS.GIORGIO	- MOSCIANO(AM)	4 -2
BarCIOTTIS (2)	- TAZZAD'ORO (1)	6 -0
SOCOPERAI(1)	- BarS.PETRONILLA	3 -3
MAGICOCLUB (1)	- STREETBAR	0 -6
VILLAMURRI	- RIPOSO	0 -0

Classifica

BarCIOTTIS(2)	p. 76	(18)
VILLAMURRI	p. 71	(17)
BarLA PERGOLA(1)	p. 66	(17)
STREETBAR	p. 64	(18)
TAZZAD'ORO (1)	p. 60	(18)
MONTEURANO (2)	p. 56	(17)
BarPS.GIORGIO	p. 55	(17)
MOSCIANO(AM)	p. 53	(17)
IRONBAR 3	p. 48	(17)
P.SELPIDIO(3)	p. 44	(18)
SOC.OPERAI(1)	p. 36	(18)
BarS.PETRONILLA	p. 36	(18)
MAGICOCLUB(1)	p. 19	(18)

Prossimo turno: 24/02/17

RIPOSO	- MAGICOCLUB (1)
STREETBAR	- SOCOPERAI(1)
BarS.PETRONILLA	- BarCIOTTIS (2)
PS.ELPIDIO (3)	- TAZZAD'ORO (1)
IRONBAR3	- BarPS.GIORGIO
MOSCIANO(AM)	- MONTEURANO(2)
BarLA PERGOLA(1)	- VILLAMURRI

**RISULTATI DEL 17/02/2017 - 19° GIORNATA
SERIE " B " GIRONE B - (ASCOLI PICENO)**

TAZZAD'ORO (2)	- MAGICCLUB 2	2 -4
MONTEURANO(3)	- SOCOPERAI(2)	1 -5
BarTORTORETO (AM)	- BarCIOTTIS (3)	6 -0
ASDPICENO	- IRONBAR (4)	3 -3
LAPERGOLA (2)	- VILLAVITALI	5 -1
PS.ELPIDIO (4)	- SANMICHELE	1 -5
RIPOSO	- Bocc.AZZOLINO	0 -0

Classifica

SANMICHELE	p. 71	(17)
BarTORTORETO(AM)	p. 71	(18)
SOC.OPERAI(2)	p. 67	(18)
MONTEURANO (3)	p. 62	(18)
IRONBAR (4)	p. 58	(17)
VILLAVITALI	p. 56	(17)
BarCIOTTIS (3)	p. 55	(18)
MAGICCLUB 2	p. 54	(18)
ASDPICENO	p. 51	(17)
LA PERGOLA (2)	p. 39	(17)
Bocc.AZZOLINO	p. 37	(17)
TAZZAD'ORO (2)	p. 35	(18)
P.SELPIDIO(4)	p. 28	(18)

Prossimo turno: 24/02/17

Bocc.AZZOLINO	- PS.ELPIDIO(4)
SANMICHELE	- LAPERGOLA (2)
VILLAVITALI	- ASDPICENO
MAGICCLUB 2	- IRONBAR (4)
TAZZAD'ORO (2)	- BarTORTORETO (AM)
BarCIOTTIS (3)	- MONTEURANO(3)
SOC.OPERAI(2)	- RIPOSO

**RISULTATI DEL 13/02/2017 - 24° GIORNATA
SERIE " B " GIRONE C - (ANCONA)**

ACCADEMIA BIL.	- PASSORIPE(4)	4 -2
DOPOLAVORO Jesi	- CICCETTO BAR	2 -4
CIGNOMoie (1)	- Boc.S.F.OSIMO(2)	5 -1
PASSIONASD(3)	- LA TORRE Mont(3)	3 -3
BOCCETTEPRIO(3)	- BOCCETTEPRIO(2)	6 -0
ILGABBIANO(2)	- CIGNOMoie (3)	0 -0
CRALPALOMBINA (2)	- CIGNOMoie (2)	2 -4
DLF Falconara (2)	- S.MARIAFabriano	6 -0
Circ.Citt.JESI	- RIPOSO	0 -0

**RISULTATI DEL 17/02/2017 - 25° GIORNATA
SERIE " B " GIRONE C - (ANCONA)**

ILGABBIANO(2)	- Circ.Citt.JESI	4 -2
PASSIONASD(3)	- DLF Falconara (2)	1 -5
BOCCETTEPRIO(3)	- CRALPALOMBINA (2)	2 -4
Boc.S.F.OSIMO(2)	- LA TORRE Mont(3)	4 -2
CICCETTO BAR	- BOCCETTEPRIO(2)	5 -1
PASSORIPE (4)	- CIGNOMoie (3)	5 -1
ACCADEMIA BIL.	- CIGNOMoie (2)	1 -5
DOPOLAVORO Jesi	- S.MARIAFabriano	5 -1
CIGNOMoie (1)	- RIPOSO	0 -0

Classifica

CICCETTOBAR	p. 95	(24)
DLF Falconara (2)	p. 93	(23)
CRALPALOMBINA (2)	p. 88	(23)
CIGNOMoie(2)	p. 87	(24)
BOCCETTEPRIO (3)	p. 84	(23)
S.MARIA Fabriano	p. 74	(24)
PASSORIPE (4)	p. 73	(24)
PASSIONASD(3)	p. 71	(23)
ACCADEMIABIL.	p. 69	(24)
Boc.S.FOSIMO(2)	p. 66	(24)
ILGABBIANO (2)	p. 65	(22)
CIGNOMoie(1)	p. 64	(23)
DOPOLAVORO Jesi	p. 63	(24)
LA TORRE Mont(3)	p. 63	(24)
CIGNOMoie(3)	p. 55	(22)
Circ.Citt.JESI	p. 49	(23)
BOCCETTEPRIO (2)	p. 35	(24)



Cartaria Riminese 3.1.3
Via Dell'Industria, 12
Misano Adriatico (RN)
tel. 0541.753277 - cell. 335.5345727
e-mail: cartaria.riminese@libero.it

**TUTTI I TIPI DI CARTA E PLASTICA
PER PANIFICI, PASTICCERIE,
ALIMENTARI, INDUSTRIE E COMUNITÀ**

PAESINO in Sicilia.
una ragazza di 15 anni dice al padre:
Papà sono incinta. il padre si infuria e incomincia a gridare che vuole sapere chi è "kill futoso che lo devo ammazzare, prima gli taglio il coso e poi gli taglio le orecchie e il naso e poi...ad un certo punto

Continua a pag. 33



arriva un macchinone della madonna davanti alla casa e scende un signore distinto con guardie del corpo che entra in casa e dice al padre della ragazza che è stato Lui ad aver messa incinta la figlia e gli dice inoltre che se il bambino nasce maschio gli dà un milione di euro, se nasce femmina sempre un milione di euro, poi dice se nel caso dovesse perdere il... a questo punto interviene il padre e gli dice che non ci sono problemi si può ritrombare la figlia.



www.ngbiliardi.it

Via Molino Rosso 10 - Imola - Tel. 0542/643649

**RISULTATI DEL 17/02/2017 - 19° GIORNATA
SERIE " B " GIRONE D - (MACERATA)**

DABLIU'(2)	- BARPINETA(3)	3 -3
DONNADI CUORI	- MONTEUPONE(1)	5 -1
CCIVITANOVA	- MACERATESE(2)	5 -1
TEMPIOBILIARDO(1)	- MONTES.GIUSTO	4 -2
BORGO 013 Treia	- C.Cit.CINGOLI(2)	5 -1
ANDRENALNA	- PASSIONTroica(2)	3 -3
BarIL BARONE	- SAMBUCHETO	4 -2

Classifica

SAMBUCHETO	p. 75	(19)
TEMPIOBILIARDO(1)	p. 73	(19)
BORGO 013 Treia	p. 71	(19)
PASSIONTroica(2)	p. 69	(19)
DABLIU'(2)	p. 63	(19)
MONTES.GIUSTO	p. 61	(19)
BARPINETA(3)	p. 58	(19)
BarIL BARONE	p. 56	(19)
CCIVITANOVA	p. 53	(18)
ANDRENALNA	p. 52	(19)
C.Cit.CINGOLI(2)	p. 51	(19)
MONTEUPONE(1)	p. 43	(19)
DONNADI CUORI	p. 42	(19)
MACERATESE(2)	p. 25	(18)

Prossimo turno: 24/02/17

SAMBUCHETO	- ANDRENALNA
PASSIONTroica(2)	- BORGO 013 Treia
C.Cit.CINGOLI(2)	- TEMPIOBILIARDO(1)
BARPINETA(3)	- MONTES.GIUSTO
DABLIU'(2)	- CCIVITANOVA
MACERATESE(2)	- DONNADI CUORI
MONTEUPONE(1)	- BarIL BARONE

**RISULTATI DEL 17/02/2017 - 19° GIORNATA
SERIE " B " GIRONE E - (MACERATA)**

VECCHIAPIAZZA	- BarPANICO	3 -3
CIRCRCREAT.TREIA	- APPIGNANESE	4 -2
C.Cit.CINGOLI(3)	- TEMPIOBILIARDO 2	0 -0
Boc.MACERATESE(3)	- BarDABLIU'(3)	4 -2
MONTEUPONE(2)	- BarERA ORA(3)	6 -0
BarPINETA(4)	- PASSIONTroica(3)	1 -5
RIPOSO	- RIPOSO	0 -0

Classifica

MONTEUPONE(2)	p. 67	(16)
BarPANICO	p. 66	(17)
PASSIONTroica(3)	p. 60	(16)
C.Cit.CINGOLI(3)	p. 60	(15)
BarDABLIU'(3)	p. 53	(16)
Boc.MACERATESE(3)	p. 51	(16)
CIRCRCREAT.TREIA	p. 45	(16)
BarPINETA(4)	p. 44	(17)
VECCHIAPIAZZA	p. 40	(16)
TEMPIOBILIARDO 2	p. 37	(15)
BarERA ORA(3)	p. 33	(16)
APPIGNANESE	p. 20	(16)

Prossimo turno: 24/02/17

RIPOSO	- BarPINETA(4)
PASSIONTroica(3)	- MONTEUPONE(2)
BarERA ORA(3)	- Boc.MACERATESE(3)
BarPANICO	- BarDABLIU'(3)
VECCHIAPIAZZA	- C.Cit.CINGOLI(3)
TEMPIOBILIARDO 2	- CIRCRCREAT.TREIA
APPIGNANESE	- RIPOSO

ELLEGI-DUE

SINCE 1987

Accessori di merceria per
l'industria dell'abbigliamento
maglieria-pelletteria-calzature-sala taglio

gras^{rimini}

ELLEGI-DUE - Gros Rimini - Via Coriano.58 - Blocco 92/1
Tel. 0541.386551 - Fax. 0541.386247 - e-mail: info@ellegidue.it



**Capriccio
Baby**
ARTICOLI
PER L'INFANZIA



Via Ugo Braschi n. 13 - 47822 Santarcangelo di Romagna (Rn)
Via Abbazia n. 26 - 47833 Morciano di Romagna (Rn)
Tel. 0541 624645 - info@capricciobaby.com

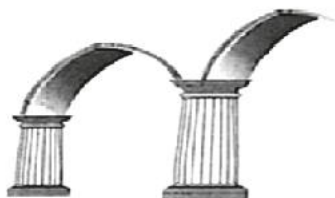

*Ditta
Michelini Fabio*

Soluzioni in Cartongesso

Tel. 0541.682196
Cell. 339-7800617

Via Carpinello, 26
47821 Santa Giustina (RN)

michelinifabio@libero.it

ATP
Centro Prove

CENTRO PROVE A.T.P.
Di Spinelli Paolo e Marco & C. sas
Via R. Mattioli 19 - 47522 Cesena (FC)

Collaudi e rinnovi ATP
Collaudi e consulenza ADR
Rinnovi Triennali Cisterne
Corsi rilascio C.F.P. ADR
Formazione sicurezza sul lavoro
Agenzia Pratiche Auto

Tel. 0547 318988
Fax 0547 318988
Mail ispinelli@libero.it

ANCONA Serie A/A
18° giornata 10/02/17

IL BORGO Fabr. -PASSORRIPE (2-4)
s. Boccadoro F. Esposito M. 73 - 100
s. Pollo R. Spurio S. 92 - 102
s. Monti G. Princiipi A. 36 - 106
s. Rossi F. Giuliani C. 59 - 101
c. Bucchi A. Raffaelli F. 81 - 30
s. Falconetti A. Raiano D. 81 - 30
c. Tinti G. Ventura M. 81 - 75
Spuri F. Beciani S.

IL GABBIAO -14 FEBBRAIO (4-2)
s. Giorgini E. Baldoni B. 100 - 81
s. Girolimi D. Gavetti M. 33 - 100
s. Girolimi A. Bruschi R. 58 - 100
s. Agostinelli M. Musumeci M. 100 - 92
c. Amadei O. Nicoletti A. 80 - 36
s. Tamarici S. Fiorentini T. 80 - 36
c. Grati M. Finaurini S. 80 - 74
Breccia A. Sterlacchini P.

PASSO RIPE -CRALPALOMBINA (2-4)
s. Gasparini F. Pierini A. 100 - 90
s. Casadei C. Giuliani P. 100 - 66
s. Riccardi E. Gramaccia R. 53 - 100
s. Grossi S. Pozzi A. 18 - 100
c. Valletti E. Paradisi F. 57 - 80
s. Santinelli G. Colocci R. 80 - 74
c. Mandolini S. Mosca M. 76 - 80
Mori M. Giocchini G.

Boc.S.FOSIMO -LATORRE Mont (2-4)
s. Agostinelli C. De Antonis A. 70 - 100
s. Agostinelli S. Sani A. 81 - 103
s. Montani M. Manduchi M. 102 - 83
s. Saracchini M. Galli T. 79 - 100
c. Alocco M. Giacomelli P. 52 - 81
s. Magagnini M. Fossi F. 80 - 44
c. Pugnali C. Reginelli C. 80 - 44
Copparini C. Tombesi M.

DLF Falconara -ILBORGO Fabr. (2-4)
s. Badioli M. Meloni G. 104 - 90
s. Spinosa A. Strona S. 37 - 100
s. Buongusto G. Paoletti F. 79 - 100
s. Pietroni R. Camertonig. 100 - 50
c. Giuliani L. Dison F. 38 - 80
s. Vitali G. Gabellieri R. 80 - 48
c. Principi M. Franca M. 44 - 80
Galeazzi F. Busini C.

B.E.CAMPANELLI -PASSION ASD (4-2)
s. Bellagamba M. Panfoli S. 51 - 100
s. Cascia R. Garofoli A. 101 - 75
s. Civerchia R. Gavetti M. 100 - 98
s. Paccusse M. Bolognini O. 29 - 100
c. Possanzini D. Fabietti S. 80 - 48
s. Piersigilli L. Brunori E. 86 - 70
c. Ferretti I. Buratti R. 86 - 70
Strabbioli F. Valchera T.

PASSION ASD -ACLI SENIGALLIA (1-5)
s. Mancinelli P. Righi G. 50 - 103
s. Animobono S. Marinelli C. 60 - 105
s. Morganti F. Reginelli G. 52 - 103
s. Cecconi C. Abbate C. 106 - 97
c. Brunelli E. Biancato C. 42 - 89
s. Filonzi M. Mancini M. 32 - 85
c. Rushiti B. Giorgini F. 32 - 85
Bussolotto D. Mengoni R.

ASCOLI PICENO Serie A/B
20° giornata 10/02/17

VILLA VITALI -P.S.ELPIDIO (3-3)
s. Del Bigio R. Cursi I. 100 - 85
s. Strovegli G. Karan R. 17 - 100
s. Ferrini P. Granatelli V. 55 - 100
s. Properi T. Martinelli L. 100 - 28
c. Donzelli B. Damen L. 58 - 80
s. Luciani M. Simonella R. 80 - 60
c. Luciani M. Mazzante F. 80 - 60
Santoni G. Quinzi F.

IRON BAR -Bar BCA ASCOLI (5-1)
s. Gallo S. Cipollini G. 70 - 100
s. Vallesi U. Ficerai G. 102 - 82
s. Recchioni T. Vagnoni A. 100 - 52
s. Galie' D. Sansoni E. 100 - 94
c. Montanini E. Marchei L. 87 - 65
s. Postacchini L. Lucarini A. 80 - 65
c. Finaurini S. Pirri F. 80 - 65
Bentivoglio G. Palatroni M.

P.S.ELPIDIO -RIPOSO (0-0)
GIULIANOVA -ADRIATICO (5-1)
s. Gallo S. Faenza C. 79 - 100
s. Benigni G. Di Matteo A. 100 - 53
s. Celani S. De Vivo A. 100 - 10
s. Vanni E. D'angelo I. 100 - 72
c. De Santis L. Galiffa V. 80 - 44
s. De Cesaris R. Papani F. 85 - 59
c. Celani M. Di Stefano D. 80 - 25
Pampano F. D'emidio F.

BarITALIA -FERMO 2000 (1-5)
s. Di Antonio M. Cipriani G. 35 - 100
s. Andrenacci P. Santarelli M. 79 - 100
s. Ciucani P. Minnucci A. 84 - 100
s. Dionea S. Sbatella G. 44 - 100
c. Properi T. Ricci S. 80 - 76
s. Cupelli R. Donati G. 80 - 77
c. Ruggeri C. Spaccapanic G. 30 - 80
Properi D. Andrenacci G.

BarMODERNO -SAN MICHELE (5-1)
s. Mandozzi C. Cava G. 100 - 86
s. Giacobetti G. Capparuccini R. 96 - 100
s. Vittor D. Rossi E. 87 - 100
s. Pavoni G. Trape' V. 100 - 71
c. Spurio F. De Vita F. 80 - 49
s. Feriozzi E. Saccoccia P. 80 - 77
c. D'eroles I. Ferracuti V. 25 - 80
Giacobetti D. Properi F.

Bocc.AZZOLINO -Bocc.AZZOLINO (3-3)
s. Marzoni D. Tacchetti F. 100 - 55
s. Marcaccio W. Santarelli M. 90 - 100
s. Baglioli E. Zucconi G. 55 - 100
s. Ercoli F. Santarelli A. 100 - 95
c. Andreoli G. Zucconi O. 69 - 80
D'ottavio U. Vecchi M. 80 - 17
c. Vallasdiani F. Moroni M. Copponi A.

PICCADILLY -Bar MODERNO (3-3)
s. Principi G. Scatena R. 100 - 98
s. Illuminati M. Pacioni P. 100 - 98
s. Beleggia M. Tassoni L. 78 - 100
s. Branco Y. Capriotti G. 34 - 100
c. Lupi M. Gagliardi L. 80 - 43
s. Cruciani A. Nespeca O. 80 - 42
c. Cipriani F. Alfonsi C. 25 - 80
Lamponi M. Cocci F.

ASCOLI PICENO Serie A/B
21° giornata 14/02/17

BarMODERNO -P.S.ELPIDIO (3-3)
s. Tassoni L. Cantaini W. 52 - 100
s. Capriotti G. Gallucci G. 63 - 100
s. Pacioni P. Maurizi G. 100 - 65
s. Scatena R. Pecorari E. 30 - 100
c. Nespeca O. Cerquetti C. 80 - 47
s. Gagliardi L. Storini P. 80 - 47
c. Alfonsi C. Ciarrocchi N. 80 - 79
Cocci F. Marozzi G.

PICCADILLY -BarITALIA (4-2)
s. Principi G. Ciucani P. 100 - 20
s. Illuminati M. Di Antonio M. 87 - 100
s. Beleggia M. Dionea S. 100 - 87
s. Branco Y. Andrenacci P. 87 - 100
c. Lupi M. Properi N. 80 - 49
s. Cruciani A. Cupelli R. 80 - 49
c. Lamponi M. Properi D. 80 - 78
Cipriani F. Ruggeri C.

VILLA VITALI -GIULIANOVA (4-2)
s. Del Bigio R. Benigni G. 42 - 100
s. Strovegli G. Vanni E. 100 - 73
s. Ferrini P. Celani S. 100 - 64
s. Properi T. Marinozzi L. 100 - 46
c. Donzelli B. De Santis L. 69 - 80
s. Ciucani M. De Cesaris R. 80 - 77
c. Santoni G. Papani F. 85 - 59
Piattoni A. Gallo S.

IRON BAR -ADRIATICO (5-1)
s. Galie' D. D'angelo I. 100 - 62
s. Lucid G. Faenza C. 100 - 51
s. Recchioni T. De Vivo A. 100 - 91
s. Vallesi U. Di Stefano D. 71 - 100
c. Montanini E. Pavoni L. 80 - 54
s. Postacchini L. Galiffa V. 80 - 64
c. Trasatti G. Roncace' L. 80 - 64
Bentivoglio G. Di Matteo A.

RIPOSO -FERMO 2000 (0-0)
BarBCA ASCOLI -SAN MICHELE (2-4)
s. Vagnoni A. Cava G. 100 - 86
s. Sansoni E. Capparuccini R. 96 - 100
s. Ficerai G. Rossi E. 87 - 100
s. Cipollini G. Trape' V. 100 - 71
c. Marchei L. Ferracuti V. 80 - 39
s. Lucarini A. Saccoccia P. 80 - 77
c. Pirri F. Properi F. 25 - 80
Palatroni M. De Vita F.

P.S.ELPIDIO -Bocc.AZZOLINO (0-0)
Referto Mancante
Bocc.AZZOLINO -BarMODERNO (5-1)
s. Marzoni D. Mandozzi C. 100 - 51
s. Marcaccio W. Giacobetti G. 100 - 34
s. Baglioli E. Vittori D. 46 - 100
s. Ercoli F. Pacioni G. 100 - 76
c. Andreoli G. Spurio F. 80 - 76
D'ottavio U. Feriozzi E. 80 - 42
c. Vallasdiani F. D'eroles I. 80 - 42
Moroni M. Giacobetti D.

MACERATA Serie A/C
18° giornata 10/02/17

Bar ERA ORA -BAR PINETA (3-3)
s. Scoppa G. Giannini P. 56 - 105
s. Diomedei L. Violini M. 100 - 72
s. Malaccesi E. Giuliani G. 100 - 77
c. Berdini M. Violini D. 100 - 90
c. Torresi E. Tarquini F. 66 - 87
s. Buonpadre G. Liberati L. 66 - 87
c. Monachesi M. Barbaresi E. 33 - 80
Corallini E. Menghini F.

Bar DA BLIU' -Bar CLUANA (4-2)
s. Prenna N. Perugini L. 103 - 74
s. Raschini R. Concetti P. 74 - 100
s. Tasselli M. Costantini M. 100 - 4
s. Calcaterra F. Pecorari M. 83 - 100
c. Belloni D. Frenquelli G. 82 - 69
s. Pettinari C. Merzali B. 80 - 62
c. Sticoni M. Cerquetti R. 80 - 12
Sabbatini L. Barabuglini M.

BAR PINETA -Boc.MACERATESE (3-3)
s. Mecozzi A. Baldoni C. 100 - 24
s. Mecozzi G. Caraceni L. 44 - 100
s. Brocchini M. Bronzi R. 98 - 100
s. Melonaro A. Sabbatini T. 100 - 86
c. Mecozzi R. Di Geronimo G. 47 - 80
s. Sbrascini R. Bravi G. 80 - 40
c. Canaletti M. Merlini R. 80 - 40
Di Chiara A. Sabbatini J.

A.DIAMANTI -MONTE S.GIUSTO (3-3)
s. Catalini L. Sabbatini A. 89 - 100
s. Pavoni E. Mazza S. 93 - 100
s. Beccerica P. Barboni M. 100 - 67
s. Trippetta F. Meme' F. 100 - 70
c. Bellarbarba P. Beccaccia G. 46 - 80
s. Gismondi A. Zengarini A.
c. Principi G. Iommi E. 80 - 66
Calamanti R. De Santi G.

RIPOSO -Bar ERA ORA (0-0)
BarIL BARONE -BarPASSION (2-4)
s. Raggi F. Gironelli S. 99 - 108
s. Noe A. Zucchini P. 87 - 100
s. Manasse G. Ciarapica G. 100 - 82
s. Rucoli A. Buccolini F. 74 - 100
c. Pietroni F. De Luca G. 59 - 81
s. Caciorgna M. Ascenzi A. 80 - 71
c. Montecchia G. Strafella M.
Romoli R. Pertcarari C.

C.CITTREIA -CAFE' SERVIDEI (5-1)
s. Cristofanelli G. Gaetani G. 81 - 100
s. Bartolini E. Tosoni V. 100 - 25
s. Varelli F. Servidei M. 100 - 49
s. Staffolani M. Lattanzi L. 100 - 95
c. Antolini V. Lepretti D. 80 - 67
s. Coluccini S. Peschini M.
c. Uncini F. Portelli R. 80 - 22
Cristofanelli A. Dolci L.



DUCALE
Immobiliare

Via Arnaldo Fusinato 9
47924 Rimini (Rn)
Tel. 0541 384178



GIUFFRE'
EDITORE

agente
GIORGIO FERRINI
cell. 339.2043630



MORRI ANDREA
Agente Generale Provincia di Rimini e RSM
338.1062228
Deposito di Rimini
Tel. 0541.741.334 - Fax 0541.741.616



Via Veccliano, 10 - 47853 - Veccliano di Coriano, Rimini (RN)
Tel. 0541-657407 / 0541-650057
Fax 0541-657532
www.millenniumelettronica.com



TECNOLOGIA & INNOVAZIONE
per FIDELIZZARE i clienti

www.shoppingplus.it | info@shoppingplus.it | Tel. 0547 613432



PEGASOFT
Your Digital Solution Architect

Sviluppo Software
Integrazione di Sistemi
Consulenza e Servizi
Centro di Formazione

IL TUO PARTNER
PER
L'ERA DIGITALE





Via A. Murri, 104/A - 40137 Bologna (BO)
Tel: 051/6053429 email: info@pegasoft.biz

WWW.PEGASOFT.BIZ



**TECNOLOGIA
& INNOVAZIONE**
per FIDELIZZARE i clienti

www.shoppingplus.it | info@shoppingplus.it | Tel. 0547 613432



ARTICOLI
PER L'INFANZIA **Capriccio
Baby**



ORA
ANCHE
ON-LINE

Via Ugo Braschi n. 13 - 47822 Santarcangelo di Romagna (Rn)
Via Abbazia n. 26 - 47833 Morciano di Romagna (Rn)
Tel. 0541 624645 - info@capricciobaby.com

MEDAGLIERE della Serie "A" (Marche)

Classifica serie A girone A (Ancona)

Singoli		Coppia	
1° GIULIANI Cristiano	15 (18) Passo Ripe (2)	1° COLOCCINI Rinaldo	14 (18) Cral Palombina
2° ESPOSTO Massimo	14 (18) Passo Ripe (2)	2° BRECCIA Andrea	12 (17) Il Gabbiano (1)
3° RIGHI Giovanni	13 (16) Acli Senigalli	3° SPURIFRANCO	11 (15) Il Borgo fabr.
4° GAROFOLI Andrea	13 (18) Passion Asd (1)	4° BRUNORIEZIO	10 (17) Passion Asd (1)
5° CECCONI Cristiano	13 (16) Passion Asd (2)	5° BUCCHIA Amedeo	10 (17) Il Borgo fabr.
6° PIETRONI Riccardo	12 (17) Diff Falconara	6° GIOACCHINI Giorgio	10 (14) Cral Palombina
7° DE ANTONIS Andrea	12 (13) La Torre mont.	7° FERRETTI Ivano	8 (17) B.e.campanelli
8° REGNELLI Gastone	12 (18) Acli Senigalli	8° BLANCATO Carlo	7 (13) Acli Senigalli

Classifica serie A girone B (Ascoli Piceno)

Singoli		Coppia	
1° PROPERZI Tiziano	17 (20) Villa Vitali	1° ALFONSI Claudio	15 (19) Bar Moderno (1)
2° ERCOLI Floriano	17 (20) Bocc.azzolino	2° QUINZI Fabrizio	13 (18) P.s.elpidio(2)
3° CIPRIANI Gianluca	16 (19) Fermo 2000	3° CUPELLI Rogerio	12 (19) Bar Italia
4° VANNI Edoardo	16 (19) Giulianova (am)	4° GAGLIARDI Luciano	11 (18) Bar Moderno (1)
5° RECCHIONI Tullio	15 (18) Iron Bar	5° DE SANTIS Luigi	11 (15) Giulianova (am)
6° MINNUCCIA Aurelio	15 (19) Fermo 2000	6° ANDREOLI Giuliano	11 (19) Bocc.azzolino
7° MARCACCIOWladimiro	14 (20) Bocc.azzolino	7° PAMPANO Fabio	11 (13) Giulianova (am)
8° CELANIS Sandro	13 (20) Giulianova (am)	8° BENTIVOGLIO Gino	9 (12) Iron Bar

Classifica serie A girone C (Macerata)

Singoli		Coppia	
1° MECOZZIA Iberto	14 (16) Bar Pineta (1)	1° SABBATINI Luca	13 (15) Bar Dablu'
2° MELONARO Andrea	14 (16) Bar Pineta (1)	2° STRAFELLA Michele	12 (17) Bar Passion
3° BROCCINI Mario	13 (16) Bar Pineta (1)	3° BECCACCIA Giuliano	10 (16) Monte S.giusto
4° PACI Nicola	13 (16) Bar Era ora (2)	4° MONTECCHIA Giorgio	10 (16) Bar Il barone
5° ZACCHINI Paolo	12 (16) Bar Passion	5° BELLONDI Dino	9 (17) Bar Dablu'
6° RAGGI Franco	12 (16) Bar Il barone	6° BARBARESI Emanuele	9 (13) Bar Pineta (2)
7° BRONZIRoberto	12 (17) Bocc.maceratese	7° CANALETTI Mauro	9 (16) Bar Pineta (1)
8° CICCIOI Stefano	11 (15) Bar Cluana	8° MONACHESI Mirko	8 (9) Bar Era ora (1)



PROPRIO TUTTO PER IL CICLISMO
BICI DA CORSA, MTB, TREKKING, TRIATHLON, OFFICINA
RICAMBI, PASSEGGIO (UOMO, DONNA, BAMBINO)
VEICOLI ELETTRICI, ABBIGLIAMENTO E ACCESSORI
ROTTAMAZIONE PER ACQUISTO BICI ELETTRICHE

Campagnolo · Shimano · Sram · Willier · Cannondale · Passoni · Scapin
Bianchi · KTM · Cinelli · Parkpre · Roi

PER I TESSERATI FIBIS BUONO SCONTO DEL 15%

S.S. Adriatica, 55 - 47838 Riccione - Tel. e Fax 0541.607773
via Flaminia, 267/A - 47900 Rimini - Tel. 0541.372858
www.teknobikestore.it · E-mail: info@teknobikestore.it

MEDAGLIERE della Serie "B" (Marche)

Classifica serie B girone A (Ascoli Piceno)

Singoli		Coppia	
1° PIERGENTILI Daniele	15 (16) BarCiotti's (1° MARANESI Maurizio	MONTERUBBIAN.Ang 15 (17) Villa Murri
2° FRATALOCCHIA Andrea	14 (17) Villa Murri	2° BERDINI Roberto	SANTINIRoberto 12 (15) Bar La pergola
3° CANTARINI Luciano	13 (17) Villa Murri	3° CAPPARUCCINI Luigi	MONTARUBBIAN.Gf 8 (11) Monte Urano (2)
4° DONZELLI Fabrizio	13 (16) Tazza D'oro (1	4° GIAMMARIA Giorgio	TEODORI Cristian 8 (9) Monte Urano (2)
5° BELLEGGIA Vincenzo	12 (16) BarCiotti's (5° GRECI Bruno	MONTANINI Marco 7 (13) Bar S.petrone
6° BERDINI Valentino	12 (16) Bar La pergola	6° GRANATELLI Mauro	TARTARI Gianni 7 (11) P.selpidio(3)

Classifica serie B girone B (Ascoli Piceno)

Singoli		Coppia	
1° SPACCAPANIC.PI	13 (17) BarCiotti's (1° PROPERZI Cristiano	ROSSI Piero 12 (15) Soc. operaia(2)
2° FULIMENI Claudio	13 (16) San Michele	2° IACOPONIDavid	LAURI Rolando 11 (16) Monte Urano (3)
3° MASSETTI Valentino	13 (16) San Michele	3° ANDRENACCIFabrizio	MORICETTILUigino 11 (15) San Michele
4° SOLLINISimone	12 (17) Monte Urano (3)	4° ROSSIRiccardo	SACRIPANTIMariano 10 (13) Soc. operaia(2)
5° TRANIMarco	12 (16) Iron Bar (4)	5° ROMITELLIVittorio	IOZZI Giacomo 8 (16) Monte Urano (3)
6° PROPERZI Andrea	12 (17) Soc. operaia(2)	6° CARBONIMatteo	ROSO Giovanni 8 (11) Iron Bar (4)

Classifica serie B girone C (Ancona)

Singoli		Coppia	
1° POLENTALorenzo	18 (22) Cicchetto Bar	1° SERENELLO Rodrigo	BALDI Sergio 16 (20) Cral Palombina
2° ROMANI Giuseppe	18 (23) Cicchetto Bar	2° CECCONI Claudio	GAGLIARDINIMassimo 16 (22) Passion Asd (3)
3° SANTUCCIMauro	17 (22) Dif Falconara	3° PENNECCHIETTIErnico	CERONI Luca 16 (20) Cigno Moie (2)
4° LUCERTINI Mauro	17 (22) Bocchette Priore	4° CAPOTONDIPaolo	BELARDINELLI Massimo 15 (20) Dif Falconara
5° LUCARELLIAlessio	16 (23) Cigno Moie (2)	5° ROSSIGiacomo	ROSSI Matteo 13 (19) Cigno Moie (3)
6° MONINAFabrizio	16 (18) Cicchetto Bar	6° BALDUCCIMarco	GIULIANIMichele 11 (18) La Torre mort.

Classifica serie B girone D (Macerata)

Singoli		Coppia	
1° ROVELLI Francesco	16 (18) Tempio Biliard	1° DI Chiara tonino	CALVANINazzareno 15 (18) Passion Trodic
2° IOMMI Roldano	15 (18) Monte S. giusto	2° ALBERTIMichele	CAMILLETTIPrimo 14 (18) Sambucheto
3° CAPPELLETTISauro	13 (18) Borgo 013 trei	3° RANIERIMario	STORTONISilvano 14 (18) Sambucheto
4° TAVOLONIGianfranco	13 (18) Andenaltra	4° CARBONI Giovanni	ANTONINIFilippo 12 (15) Tempio Biliard
5° TITTARELLI Gabriele	13 (17) C.citt.cingoli	5° STORANISergio	STROVEGLINazzareno 11 (18) Monte S. giusto
6° COPPARI Sandro	12 (15) Borgo 013 trei	6° MARINI Giorgio	STRAPPAMario 10 (13) Passion Trodic

Classifica serie B girone E (Macerata)

Singoli		Coppia	
1° PEDICONI Francesco	12 (15) C.citt.cingoli	1° ORSILI Silvano	CAMINNONIFrancesco 13 (15) Passion Trodic
2° ELISEI Carlo	12 (15) Mortelupone(2)	2° CENTO Marcello	LAMBERTUCCITonino 9 (15) Mortelupone(2)
3° GIATTINI Paolo	11 (15) C.citt.cingoli	3° MORICONI Sergio	BAMBOZZIFranco 9 (9) Bar Pineta (4)
4° CALVELLIAlessandro	11 (12) C.citt.cingoli	4° CANTARINI Franco	ALCIDA Silvano 7 (13) Mortelupone(2)
5° GATTARI Franco	11 (15) Mortelupone(2)	5° TOMASSINI Basilio	VALENTI Andrea 6 (8) Vecchia Piazza
6° AMBROSINI Michele	10 (12) Mortelupone(2)	6° PASCUCCI Sandro	TIBERIDaniele 6 (8) Bar Panico

Importantissimo nel sito
www.crib-biliardo.com

in "calendario gare" verranno inseriti tutti i tabelloni delle gare effettuate

F.I.Bi.S. Campionato GORIZIANA - Regionale e Provinciale (An)

RISULTATI DEL 15/02/2016 - 13° GIORNATA GORIZIANA REGIONALE (MARCHE)

*FERMO 2000 (Ap)	- *Bar PANICO 3 (Mc)	4 - 2
*Bar LAPINETA (Mc)	- *Cir 14 FEBBRAIO (An)	0 - 6
*TEMPIODEL BILIARDO	- *C.C. GIULIANA (AM)	2 - 4
*Bar PANICO 4 (Mc)	- *MONTEURANO (Ap)	5 - 1
*ASDMONTELU PONE (Mc)	- *P.SELPIDIO (Ap)	4 - 2

RISULTATI DEL 14/02/2017 - 13° GIORNATA GORIZIANA - (ANCONA)

*BOCCETTEPRIOR(1)	- *PASSIONASD(1)	1 - 5
*CRALPALOMBINA	- *ACLISENIGALLIA	5 - 1
*PASSIONASD(2)	- *ILBORGOFabiano	1 - 5
*PASSORRIPE	- *CICCHETTOBAR	3 - 3

Classifica

*PASSIONASD(1)	p. 60	(13)
*ILBORGOFabiano	p. 53	(13)
*CRALPALOMBINA	p. 47	(13)
*ACLISENIGALLIA	p. 41	(13)
*PASSORRIPE	p. 30	(13)
*PASSIONASD(2)	p. 29	(13)
*CICCHETTOBAR	p. 29	(13)
*BOCCETTEPRIOR(1)	p. 23	(13)

Prossimo turno: 21/02/17

*BOCCETTEPRIOR(1)	- *PASSIONASD(2)
*ILBORGOFabiano	- *CRALPALOMBINA
*ACLISENIGALLIA	- *PASSORRIPE
*PASSIONASD(1)	- *CICCHETTOBAR

Prossimo turno: 22/02/17

*P.SELPIDIO (Ap)	- *Bar PANICO 4 (Mc)
*MONTEURANO (Ap)	- *TEMPIODEL BILIARDO
*Bar PANICO 3 (Mc)	- *C.C. GIULIANA (AM)
*FERMO 2000 (Ap)	- *Bar LAPINETA (Mc)
*Cir 14 FEBBRAIO (An)	- *ASDMONTELU PONE (Mc)



ATP
Centro Prove

CENTRO PROVE A.T.P.
Di Spinelli Paolo e Marco & C. snc
Via R. Mattioli 19 - 47522 Cesena (FC)

Colaudi o rinnovi ATP
Colaudi o consulenza ADR
Rinnovi Tricamini Giustozzi
Corso rifaschio C.F.P. ADR
Formazione sicurezza sul lavoro
Agenzia Pubbliche Aule

Tel. 0547 310080
Fax 0547 318988
Mail spinelli@libero.it

Medagliere REGIONALE "Goriziana" della 13° giornata

1° GAMBINFabrizio	11 (13) *cir 14 febbraio (an)	1° MARZONIDiego	MARZONIMarco 8 (12) *monte Urano (
2° SAMARIKhalid	10 (12) *cir 14 febbraio (an)	2° SCHIAVONIVittorio	SAMARIKhalid 7 (11) *cir 14 febbr
3° PANICCIALorenzo	10 (13) *p.s. elpidio (ap)	3° GALASSISilvano	GAMBINFabrizio 7 (8) *cir 14 febbr
4° GOBBIRoberto	9 (12) *bar Panico 3 (mc)	4° MINNUCCI Aurelio	CIPRIANI Gianluca 6 (11) *fermo 2000 (a
5° SCHIAVONIVittorio	9 (13) *cir 14 febbraio (an)	5° PALAZZESIStefano	CERRETIMaunizio 6 (10) *tempio Del bi
6° PALAZZESIStefano	9 (12) *tempio Del biliardo	6° DI Chiara alessandro	MECOZZIAIberto 6 (11) *bar La pineta

Medagliere PROVINCIALE "Goriziana" Ancona 13° giornata

1° BOLOGNINOrlando	10 (12) *passion Asd (1)	1° MELONI Gianni	STRONA Sergio 9 (12) *il Borgo fabr
2° FABIETTI Sergio	10 (11) *passion Asd (1)	2° BADIALLI Maurizio	ROTELLI Mauro 8 (13) *cral Palombin
3° ROMANI Giuseppe	10 (13) *cicchetto Bar	3° POZZIAIberto	COLOCINIRomualdo 8 (10) *cral Palombin
4° RIGHI Giovanni	9 (12) *aclise niggallia	4° ESPOSTOMassimo	GIORGINI Federico 5 (8) *aclise niggall
5° POZZIAIberto	9 (13) *cral Palombin	5° SALVUCCI Tonino	ROMANI Giuseppe 5 (7) *cicchetto Bar
6° MELONI Gianni	9 (13) *il Borgo fabiano	6° ANTONELLI Franco	TINTI Gabriele 5 (6) *il Borgo fabr

**CRONISTORIA DELLA 13° GIORNATA
GORIZIANA "REGIONALE"**

***FERMO2000 (Ap)-*BarPANICO3(Mc)(4-2)**

s. Minnucci A.	Cesca R.	2 - 1
s. Ercoli F.	Bora S.	2 - 1
s. Santarelli M.	Gobbi R.	1 - 2
s. Attorri M.	Leonangeli S.	1 - 2
c. Santarelli M.	Gobbi R.	2 - 0
Attorri M.	Leonangeli S.	
c. Minnucci A.	Cesca R.	2 - 0
Ercoli F.	Bora S.	

***BarLAPNETA(Mc)-*Cir14FEBBRAIO(An) (0)**

s. Mecozzi A.	Gambini F.	0 - 2
s. Di Chiara A.	Galassi S.	1 - 2
s. Bucci G.	Schiavoni V.	1 - 2
s. Morichetti A.	Samari K.	1 - 2
c. Bucci G.	Schiavoni V.	0 - 2
Morichetti A.	Samari K.	
c. Mecozzi A.	Galassi S.	0 - 2
Di Chiara A.	Gambini F.	

***TEMPIODELBIJARDO-*C.C.GIULIANOVA(AM)**

Mancano i nomi completi dei giocatori

***Bar PANICO 4 (Mc)-*MONTEURANO (Ap)(5-1)**

s. Belloni D.	Marzoni D.	0 - 2
s. Raschini R.	Gismondi G.	2 - 0
s. Tasselli M.	Gismondi S.	2 - 0
s. Salvatori S.	Raggi F.	2 - 1
c. Sfredda R.	Gismondi S.	2 - 1
Salvatori S.	Raggi F.	
c. Belloni D.	Marzoni M.	2 - 0
Raschini R.	Marzoni D.	

***ASDMONTELUPONE(Mc)-*PSELPIDIO(Ap) (4-)**

s. Baldassarri G.	Stortini P.	2 - 1
s. Gianfelici G.	Cerquetti C.	2 - 0
s. Rinaldi S.	Bartoli M.	2 - 0
s. Gattari F.	Paniccia L.	0 - 2
c. Rinaldi S.	Paniccia L.	0 - 2
Elisei C.	Bartoli M.	
c. Baldassarri G.	Cerquetti C.	2 - 0
Mariotti M.	Pecorari E.	

**CRONISTORIA DELLA 13° GIORNATA
GORIZIANA PROVINCIALE (AN)**

***BOCCETTEPRIO (1)-*PASSIONASD (1)(1-5)**

s. Bottin I.	Campana F.	0 - 2
s. Gregorini S.	Bolognini O.	0 - 2
s. Lanari M.	Possanzini S.	1 - 2
s. Bacchiocchi A.	Morichelli L.	2 - 1
c. Lanari M.	Fabietti S.	1 - 2
Bacchiocchi A.	Morichelli L.	
c. Bottin I.	Campana F.	0 - 2
Gregorini S.	Bolognini O.	

***CRALPALOMBINA-*ACLISENIGALLIA (5-1)**

s. Rotelli M.	Abbate C.	2 - 0
s. Badiali M.	Righi G.	0 - 2
s. Pozzi A.	Giorgini F.	2 - 0
s. Coloccini R.	Berluti A.	2 - 1
c. Pozzi A.	Berluti A.	2 - 0
Coloccini R.	Giorgini F.	
c. Rotelli M.	Abbate C.	2 - 1
Badiali M.	Righi G.	

***PASSIONASD(2)-*ILBORGOFabriano (1-5)**

s. Curzi A.	Petrucci P.	0 - 2
s. Cecconi C.	Tinti G.	2 - 1
s. Buratti R.	Meloni G.	0 - 2
s. Campanelli P.	Strona S.	1 - 2
c. Buratti R.	Meloni G.	1 - 2
Campanelli P.	Strona S.	
c. Curzi A.	Petrucci P.	1 - 2
Cecconi C.	Tinti G.	

***PASSORPE-*CICCHETTOBAR (3-3)**

s. Moretti G.	Romani G.	1 - 2
s. Micheletti F.	Salvucci T.	2 - 0
s. Landi A.	Fiera P.	2 - 1
s. Landi G.	Pacioni N.	1 - 2
c. Landi G.	Fiera P.	2 - 1
Mandolini S.	Pacioni N.	
c. Micheletti F.	Salvucci T.	0 - 2
Dindi G.	Romani G.	

**CONTACOMPUTER sas
di Bruschi Gianluca & C.**

**Elaborazione Contabilità
Assistenza Commerciali ed Artigianali
Denuncia Redditi**

- Tel. 0541 791555 -

Via Parmense, 19 - 47900 Rimini

ELLEGI-DUE

SINCE 1987

Accessori di merceria per
l'industria dell'abbigliamento
maglieria-pelletteria-calzature-sala taglio

gros|rimini

ELLEGI-DUE - Gros Rimini - Via Coriano, 58 - Blocco 92/1
Tel. 0541.386551 - Fax. 0541.386247 - e-mail: info@ellegidue.it

BRUSCHI ROBERTO

**Agente di Commercio e Consulenza
per Autoattrezzature Meccaniche**

RESPONSABILE AREA CENTRO-NORD ITALIA

Cell. 335.8028987

Via del Deviatore, 35 - 47900 RIMINI

DELLAROSA
LUBRIFICANTI

Dal Lunedì al Venerdì: 8:30 - 12:30 / 14:30 - 18:30

**Via A. Grandi, 36 - Viserba di Rimini
Tel. 0541.736326 - Fax 0541 737762**

F.I.Bi.S. Regionale -UMBRIA

RISULTATI E CLASSIFICHE DEL 15/02/2017 - 15° GIORNATA SERIE "A1"

DESIREE' BAR	- Pol.CASE NUOVE	3	-	3
Bar KIWI	- Bar LA PIROGA 1	2	-	4
Bar BIG BEN	- PERUGINO'S BAR	5	-	1
PIEGARO Boccette	- BILIARDO PIU'	3	-	3
LA PIROGA PIU'	- Bar IL BIRILLO	5	-	1
AFTER HOURS	- F.LLI BONINI	2	-	4

Classifica

Bar BIG BEN p. 70	(15)
BILIARDO PIU' p. 52	(15)
Bar LA PIROGA 1 p. 51	(15)
F.LLI BONINI p. 47	(15)
Bar KIWI p. 47	(15)
PERUGINO'S BAR p. 45	(15)
Pol.CASE NUOVE p. 44	(15)
LA PIROGA PIU' p. 43	(15)
PIEGARO Boccette p. 39	(15)
DESIREE' BAR p. 35	(15)
AFTER HOURS p. 35	(15)
Bar IL BIRILLO p. 32	(15)

Prossimo turno: 22/02/17

BILIARDO PIU'	- Bar BIG BEN
PERUGINO'S BAR	- Bar KIWI
Bar LA PIROGA 1	- Pol.CASE NUOVE
F.LLI BONINI	- LA PIROGA PIU'
Bar IL BIRILLO	- PIEGARO Boccette
AFTER HOURS	- DESIREE' BAR

RISULTATI DEL 16/02/2017 - 12° GIORNATA SERIE "A2" GIRONI A

Polis.CASE NUOVE	- BILIARDOPIU'	3	-	3	PIEGARO Boccette	- CASTELLOFORME	3	-	3
PERUGINO'SBAR	- BarCOSMOPOLITAN	2	-	4	BARKIWI(2)	- BarPIROGA	2	-	4
BarIL BIRILLO	- AFTERHOURS	3	-	3	AFTERHOURS	- BarDESIREE'	3	-	3
BarMILLEFIORI	- PIEGARO Boccette	4	-	2	BarBELLAVISTA	- BarKIWI(1)	1	-	5
BarLA PIROGA	- BarKIWI	2	-	4	BarPERUGIA	- PERUGINO'SBAR	3	-	3

Classifica

BILIARDOPIU'	p. 48	(12)
BarKIWI	p. 43	(12)
BarCOSMOPOLITAN	p. 42	(12)
PERUGINO'SBAR	p. 37	(12)
BarLA PIROGA	p. 36	(12)
Polis.CASE NUOVE	p. 35	(12)
AFTERHOURS	p. 33	(12)
PIEGARO Boccette	p. 32	(12)
BarIL BIRILLO	p. 31	(12)
BarMILLEFIORI	p. 23	(12)

Classifica

BarPIROGA	p. 49	(12)
BarKIWI(1)	p. 49	(12)
CASTELLOFORME	p. 39	(12)
BarPERUGIA	p. 37	(12)
PIEGARO Boccette	p. 35	(12)
AFTERHOURS	p. 33	(12)
BarDESIREE'	p. 32	(12)
PERUGINO'SBAR	p. 29	(12)
BARKIWI(2)	p. 29	(12)
BarBELLAVISTA	p. 28	(12)

Prossimo turno: 23/02/17

AFTERHOURS	- Polis.CASE NUOVE
BILIARDOPIU'	- PERUGINO'SBAR
BarKIWI	- BarCOSMOPOLITAN
PIEGARO Boccette	- BarIL BIRILLO
BarLA PIROGA	- BarMILLEFIORI

Prossimo turno: 23/02/17

BarDESIREE'	- PIEGARO Boccette
CASTELLOFORME	- BARKIWI(2)
PERUGINO'SBAR	- BarPIROGA
BarKIWI(1)	- AFTERHOURS
BarPERUGIA	- BarBELLAVISTA



CEAC

s.n.c

CENTRO ELABORAZIONE DATI

di Lombardini G. & C.

Via Monte Titano 14 - 47900 Rimini (RN)

ELABORAZIONE DATI CONTABILI

Tel. 0541.780554 - Fax 0541.784678

ELABORAZIONE LIBRI PAGA

Tel. 0541.780670 - Fax 0541.781189

E-mail: info@ceacstudio.com



Pulizie

Logistica e Facchinaggio

Disinfestazione e Derattizzazione

Assistenza di Base

Numero Verde

800 681 653

www.primecleaning.com

Outsourcing

Imballaggio

Giardinaggio

Pulizia Stradale
Raccolta e Raccolta Rifiuti

Via Flaminia, 233/a - Rimini - Tel 0541.386190 - Fax 0541.393428 - info@primecleaning.com

CARISMA

CHIUSO MARTEDI



RISTORANTE - PIZZERIA

47900 RIMINI - Viale Pascoli, 71 - Tel. 0541/389207

evitare l'estinzione del mestiere, domandò alla chiesa la dispensa per poter tramandare la professione alla propria figlia femmina, la quale, dopo aver ricevuto la benedizione, inizio il suo lavoro di beccamorto. Il caso volle che il suo primo morto fosse un uomo al quale un carro aveva tranciato entrambe le gambe; la ragazza era indecisa su dove infliggere il morso, e alla fine, prese una decisione... Nacquero così le pompe funebri...

PERUGIA Serie A1
15° giornata 15/02/17

DESIREE' BAR - Pol.CASE NUOVE (3 - 3)		
s. Mallozzi M.	Ferri F.	100 - 84
s. Minciotti G.	Giombini M.	100 - 52
s. Bilancini R.	Camilletti M.	100 - 66
s. Mazzetti R.	Fellegetti V.	99 - 101
c. Schioccolla R.	Ricci D.	66 - 80
c. Baciarelli P.	Romani P.	
c. Riganelli M.	Pioppi I.	74 - 82
c. Rellini G.	Babucci M.	
Bar KIWI - Bar LA PIROGA 1 (2 - 4)		
s. Forlimbergi R.	Stafficci A.	101 - 74
s. Fagioli M.	Fucchi M.	86 - 106
s. Mariani L.	Venturi F.	100 - 88
s. Carbonari O.	Tomassoni M.	83 - 108
c. Fagioli L.	Tabarrini A.	75 - 84
c. Pispola W.	Angione G.	
c. Ribigini G.	Buccolini F.	53 - 80
c. Emasi F.	Buccali E.	
Bar BIG BEN - PERUGINO'S BAR (5 - 1)		
s. Proietti S.	Angelini S.	100 - 36
s. Loretoni E.	Latini E.	58 - 100
s. Principi L.	Bellavita F.	107 - 79
s. Baldini A.	Rosati A.	100 - 60
c. Alimenti A.	Mencarelli A.	80 - 46
c. Panetti E.	Vernata F.	
c. Imperiali M.	Fiorenzoni D.	85 - 45
c. Spadini F.	Cervino M.	
PIEGARO Boccette - BILIARDO PIU' (3 - 3)		
s. Burchi A.	Bisonni D.	104 - 60
s. Vergari G.	Fabiani A.	61 - 100
s. Curella P.	Cei E.	109 - 41
s. Gatti A.	Ieva G.	109 - 75
c. Della C.	Sonno L.	56 - 94
c. Pinzo D.	Dignani S.	
c. Vannini M.	Montecchia G.	77 - 84
c. Pinzo L.	Castellani O.	
LA PIROGA PIU' - Bar IL BIRILLO (5 - 1)		
s. Cardone V.	Concetti P.	102 - 87
s. Donnini A.	Cerquetti R.	105 - 79
s. Nadery A.	Bachiorri F.	100 - 53
s. Paparelli L.	Ciccioni S.	102 - 66
c. Tarpanelli T.	Schiaroli R.	85 - 74
c. Gori G.	Marchionni R.	
c. Tagliolini F.	Banella U.	57 - 80
c. Tribolati S.	Brozzetti L.	
AFTER HOURS - F.LI BONINI (2 - 4)		
s. Rellini R.	Brilli P.	59 - 100
s. Scortecchia G.	Bonini W.	100 - 36
s. Cavanna M.	Bonini M.	40 - 100
s. Fiorucci E.	Marfottini D.	56 - 100
c. Santi L.	Panfoli S.	67 - 80
c. Capponi M.	Antonelli A.	
c. Pelli A.	Ambrogio F.	80 - 78
c. Paolucci C.	Grifoni T.	

PERUGIA Serie A2 gir. A
12° giornata 16/02/17

Polis.CASE NUOVE - BILIARDO PIU' (3 - 3)		
s. Persichini M.	Antonini M.	100 - 77
s. Boldini A.	Fabiani A.	66 - 100
s. Alunni N.	Angeletti M.	100 - 80
s. Scorpioni D.	Ieva M.	64 - 103
c. Saldi L.	Bordoni G.	82 - 68
c. Alunni G.	Palazzoni A.	
c. Basileo G.	Belli G.	73 - 80
c. Mamusa M.	Castellani O.	
PERUGINO'S BAR - Bar COSMOPOLITAN (2 - 4)		
s. Vitali S.	Carpisassi G.	96 - 102
s. Pietrella A.	Mazzocantini E.	97 - 101
s. Parretta M.	De Luca A.	100 - 0
s. Liguori G.	Loechi M.	82 - 106
c. Migliarini G.	Angeli F.	62 - 81
c. Guidi C.	Pangrali L.	
c. Pennicchi M.	Sbrenna P.	81 - 68
c. Zappacenero P.	Laurenti L.	
Bar IL BIRILLO - AFTER HOURS (3 - 3)		
s. Schiaroli R.	Servetini L.	94 - 103
s. Tosì P.	Pancotti E.	105 - 48
s. Trampolini M.	Munzi D.	100 - 52
s. Spito B.	Paolucci C.	88 - 100
c. Peccia R.	Ceccarini W.	45 - 86
c. Torroni F.	Federici A.	
c. Calle V.	Pintori S.	84 - 66
c. Baccianella M.	Soccolini A.	
Bar MILLEFIORI - PIEGARO Boccette (4 - 2)		
s. Ballini S.	Scargiali F.	100 - 94
s. Cavazzi N.	Antonini G.	44 - 105
s. Renon M.	Vergari G.	101 - 82
s. Billi R.	Vitiello M.	100 - 49
c. Franchi S.	Torroni M.	69 - 82
c. Massetti M.	Costa F.	
c. Gentili A.	Rosatini R.	90 - 67
c. Barzotti E.	Bertoldo E.	
Bar LA PIROGA - Bar KIWI (2 - 4)		
s. Gori G.	Bernasconi M.	103 - 92
s. Ciucciomini G.	Cantagalli A.	63 - 107
s. Coraggi M.	Baldacchini M.	81 - 101
s. Maccioni J.	Apicella U.	46 - 100
c. Neri R.	Gabrielli F.	37 - 84
c. Ramazzotti E.	Cecchini A.	
c. Pettinelli F.	Lazzerini L.	80 - 35
c. Grigioni A.	Brustenga G.	

PERUGIA Serie B
12° giornata 16/02/17

PIEGARO Boccette - CASTELLOFORME (3 - 3)		
s. Bartocci D.	Antonini A.	52 - 90
s. Olivieri A.	Catana P.	90 - 28
s. Possieri D.	Biagioli A.	65 - 98
s. Barbanera E.	Rabica M.	55 - 92
c. Marasco D.	Baldoni A.	83 - 56
c. Marasco M.	Femminini L.	
c. Maccari L.	Malfagia R.	84 - 52
c. Ragni G.	Moschini S.	
Bar KIWI - Bar PIROGA (2 - 4)		
s. Santì A.	Cascianelli M.	80 - 95
s. Brustenga M.	Sertupini A.	92 - 68
s. Antognoni G.	Pieri G.	66 - 91
s. Dozzini M.	Pieri G.	66 - 91
s. Imperiali R.	Antonelli G.	91 - 71
c. Imperiali D.	Sardo I.	33 - 80
c. Borgo R.	Gnavolini G.	
c. Bura P.	Barbini B.	57 - 80
c. Mearini E.	Mesca F.	
AFTER HOURS - Bar DESIREE' (3 - 3)		
s. Brustenga M.	Piandoro L.	39 - 92
s. Margaritelli A.	Morlandi M.	72 - 90
s. Cluni M.	Laloni L.	90 - 88
s. Massoni F.	Fresu S.	90 - 0
c. Baldi L.	Cannelli R.	28 - 80
s. Salvatelli L.	Bilancini A.	
c. Sposini M.	Ciurnelli M.	80 - 73
c. Barcaroli G.	Cicioni M.	
Bar BELLAVISTA - Bar KIWI (1 - 5)		
s. Paffarini F.	Cocciari F.	71 - 90
s. Viola F.	Massoli M.	93 - 47
s. Rossini S.	Carlioni C.	73 - 93
s. Sourpa L.	Miccolis N.	69 - 92
c. Patacca G.	Pagiotti G.	42 - 87
c. Costa F.	Tardioli S.	
c. Moretti M.	Serangeli F.	42 - 80
c. Moretti G.	Cappella C.	
c. Petri S.	Petrini S.	
Bar PERUGIA - PERUGINO'S BAR (3 - 3)		
s. Caponi G.	Alunni P.	93 - 67
s. Capomaccio A.	Sportoletti G.	35 - 95
s. Bandini S.	Bottauscio C.	42 - 90
s. Giovagnoni P.	Duchi C.	53 - 90
c. Macagni M.	Lagetti F.	82 - 57
c. Pannacci A.	Mancinelli U.	
c. Catana O.	Pedini A.	80 - 63
c. Chiabolotti G.	Sorbaioni M.	

MEDAGLIERE Rendimento della Regione UMBRIA

Classifica serie "A1"

Singoli		Coppia			
1° NADERY Alessandro	14 (15)	La Piroga piu'	1° BOCCALI Eugenio	12 (13)	Bar La piroga
2° PRINCIPILoris	14 (15)	Bar Big ben	2° PANETTI Enrico	12 (14)	Bar Big ben
3° FERRIFrancesco	13 (15)	Pol.case Nuove	3° SONNOLuciano	11 (13)	BiliardoPiu'
4° BRILLI Paolo	12 (15)	F.lli Bonini	4° IMPERIALI Mauro	10 (14)	Bar Big ben
5° PROIETTI Simone	12 (15)	Bar Big ben	5° PIOPIIvo	9 (15)	Pol.case Nuove
6° FORLIMBERGI Roberto	12 (14)	Bar Kiwi	6° FIORENZONIDaniele	9 (15)	Perugino's Bar
7° CURELLA Patrizio	11 (15)	Piegaro Boccet	7° ANGIONE Giancarlo	9 (15)	Bar La piroga
8° MARIOTTINIDaniele	11 (15)	F.lli Bonini	8° BANELLA Umberto	8 (15)	Bar Il brillo

Classifica serie "A2"

Singoli		Coppia			
1° CANTAGALLIAntonio	9 (12)	Bar Kiwi	1° BELLI Giuseppe	10 (11)	BiliardoPiu'
2° ANTONINIMario	9 (12)	BiliardoPiu'	2° ZAPPACENERE Piero	8 (11)	Perugino's Bar
3° FABIANI Andrea	9 (12)	BiliardoPiu'	3° GRIGIONI Antonio	7 (12)	Bar La piroga
4° APICELLA Umberto	8 (12)	Bar Kiwi	4° CALLE Victor	6 (10)	Bar Il brillo
5° CIUCCIOMINI Giuseppe	8 (12)	Bar La piroga	5° ALUNNI Gianluca	6 (7)	Polis case Nuo
6° IEVA Massimo	8 (12)	BiliardoPiu'	6° BRUSTENGA Gabriele	6 (10)	Bar Kiwi
7° GORI Giuseppe	8 (12)	Bar La piroga	7° FALOCCHI Massimo	6 (9)	Bar Kiwi
8° PARRETTA Maurizio	8 (12)	Perugino's Bar	8° FRANCHI Stefano	6 (9)	Bar Millefiori

Classifica serie "B"

Singoli		Coppia			
1° ANTONELLI Giampiero	10 (12)	Bar Piroga	1° SARDO Ivano	8 (11)	Bar Piroga
2° CARLONIClaudio	10 (12)	Bar Kiwi(1)	2° MALFAGIA Rolando	7 (12)	Castello Forme
3° CAPONI Giulio	10 (12)	Bar Perugia	3° MACAGNIMario	6 (8)	Bar Perugia
4° MICCOLIS Nino	9 (12)	Bar Kiwi(1)	4° PAGIOTTI Giancarlo	6 (9)	Bar Kiwi(1)
5° CASCIANELLI Moreno	9 (12)	Bar Piroga	5° BALDONI Alessandro	5 (8)	Castello Forme
6° PIERI Gianni	8 (12)	Bar Piroga	6° MANCINELLI Ugo	5 (6)	Perugino's Bar
7° TEI Gianmaria	8 (11)	Piegaro Boccet	7° BARBINI Bruno	4 (7)	Bar Piroga
8° MASSONI Fabrizio	8 (9)	After Hours	8° FAGIOLI Franco	4 (7)	Bar Perugia



ATP

Centro Prove

CENTRO PROVE A.T.P.
Di Spinelli Paolo e Marco & C. sas
Via R. Mattioli 19 - 47522 Cesena (FC)

Collaudi e rinnovi ATP
Collaudi e consulenza ADR
Rinnovi Triennali Cisterne
Corsi rilascio C.F.P. ADR
Formazione sicurezza sul lavoro
Agenzia Pratiche Auto

Tel. 0547 318988
Fax 0547 318988
Mail ispinelli@libero.it



TECNOCONFORT

di Perla e Zambelli s.r.l.

Piazza Cavallari, 14 - Vergiano di Rimini

Tel. 0541.728222 - Fax 0541. 728145

E-mail: info@tecnoconfort.com

PERSONAL
zucchero

PERSONALIZZA:
BUSTINE DI ZUCCHERO - SALVIETTE DETERGENTI PROFUMATE
CIOCCOLATINI - CAMELLE - CONFETTI AL CIOCCOLATO - STUZZICADENTI
TOVAGLIETTE FAST FOOD - TOVAGLIOLI
BUSTE PORTAPOSATE CON TOVAGLIOLO

UNA PUBBLICITA' CONVENIENTE
RIPRODUCIAMO QUALSIASI STAMPA
PICCOLE QUANTITA'

Pizza Allende, 1 - 47824 POGGIO BERNI (RN) Tel. 0541 629.284 Fax 0541 629150
E-mail: zucchero@personalzucchero.com - www.personalzucchero.com

Fornitori Ufficiali... di chi ama lo Sport!

SPORT center cesena.com

PIEVESESTINA di CESENA
Via Ricasoli, 43 - Tel. 0547.415015

Seguici anche su 

IDEA PIERRE

MG

Rappresentanze Prodotti Alimentari

Cell. 3346014495

F.I.Bi.S. Regionale -Abruzzo Molise

RISULTATI E CLASSIFICHE DEL 15/02/2017 - 16° GIORNATA SERIE "A1"

Bar MODERNO A.P.	- Circolo IDEALE	1 - 5
D.L.F PESCARA (1)	- Bar MOSCIANO (C)	3 - 3
Bar MOSCIANO (M)	- Caffè' ADRIATICO (2)	3 - 3
ASD BOCCETTE A.P.	- CIRCOLO CITT.BOCC.	3 - 3
FLARA CAFFE'	- SPORTING CLUB	3 - 3

Classifica

Circolo IDEALE	p. 61	(16)
FLARA CAFFE'	p. 57	(16)
ASD BOCCETTE A.P.	p. 55	(16)
D.L.F PESCARA (1)	p. 51	(16)
SPORTING CLUB	p. 49	(16)
Bar MOSCIANO (C)	p. 48	(16)
Bar MODERNO A.P.	p. 48	(16)
CIRCOLO CITT.BOCC.	p. 43	(16)
Bar MOSCIANO (M)	p. 38	(16)
Caffè' ADRIATICO (2)	p. 30	(16)

Prossimo turno: 22/02/17

D.L.F PESCARA (1)	- Bar MODERNO A.P.
Bar MOSCIANO (C)	- ASD BOCCETTE A.P.
CIRCOLO CITT.BOCC.	- Bar MOSCIANO (M)
Caffè' ADRIATICO (2)	- FLARA CAFFE'
SPORTING CLUB	- Circolo IDEALE

CRONISTORIA della 16° giornata del 15 Febbraio 2017

BarMODERNO A.P.-Circolo IDEALE (1-5)

s. Giobbi D.	Bruni C.	100 - 66
s. Vittori D.	Tortella C.	76 - 100
s. Cocci F.	Benigni G.	20 - 100
s. Pacioni P.	Rosica E.	728 - 800
c. Nespeca O.	Tortella C.	40 - 80
c. Giacobetti D.	Gallo S.	
c. Cocci F.	Benigni G.	35 - 80
Maurizi F.	Bruni C.	

ASD BOCCETTE AP.-CIRCOLO CITT.BOCC. (3-3)

s. Vanni E.	Libbi C.	100 - 37
s. De Santis L.	Di Egidio S.	72 - 100
s. Gagliardi F.	Marinozzi L.	100 - 41
s. Catalini L.	Di Rocco E.	711 - 800
c. De Santis L.	Marinozzi L.	52 - 80
Gagliardi F.	Di Egidio S.	
c. Vanni E.	Libbi C.	80 - 22
Catalini L.	Di Rocco E.	

D.L.F PESCARA (1)-Bar MOSCIANO (C) (3-3)

s. De Cesaris R.	Oronzii F.	94 - 100
s. Esposito M.	Carlifante B.	96 - 100
s. Diodati F.	Pandoli F.	100 - 59
s. Di Boscio C.	Oronzii A.	420 - 800
c. Esposito M.	Carlifante B.	80 - 36
Diodati F.	Pandoli F.	
c. Di Boscio C.	Oronzii F.	80 - 67
De Cesaris R.	Oronzii A.	

FLARA CAFFE' -SPORTING CLUB (3-3)

s. Bonifaci R.	Colangeli M.	65 - 100
s. Di Domenico G.	De Donatis L.	100 - 80
s. Di Sabatino C.	Squartecchia U.	100 - 44
s. Migliorati L.	Melone S.	746 - 800
c. Di Domenico G.	Squartecchia U.	77 - 80
Migliorati L.	De Donatis L.	
c. Di Matteo F.	Melone S.	80 - 20
Di Sabatino C.	Colangeli M.	

Bar MOSCIANO (M)-Caffè' ADRIATICO (2) (3-3)

s. Marinucci M.	Di Matteo S.	100 - 62
s. Cellini A.	Di Stefano D.	41 - 100
s. Caralla O.	Creati V.	42 - 100
s. Ianni P.	D'emidio F.	800 - 518
c. Ianni P.	Di Stefano D.	44 - 80
Crescentini E.	D'emidio F.	
c. Caralla O.	Creati V.	80 - 34
Marinucci M.	Di Matteo A.	

DGF PLASTICA di Laveno Libonatti

DGF PLASTICA
INGROSSO
Tel. 0541 478627
Tel. 0541 476762

MACCHINE PER
ASPIRAZIONE
CENTRALIZZATA
E RICAMBIO
ARIA

Via G. Palmi, 25 Sp
47900 Rimini (RN)
www.dgfplastic.it

**Vendita Materiale ed Attrezzature
per l'Edilizia**



bindi
Fantasia nel dessert



VIA DELL'INDUSTRIA 7/9
47843 MISANO ADRIATICO (RN)
TEL. 0541.605999
FAX 0541.697641
INFO@GELOSERVICESAS.IT

CONTACOMPUTER sas di Bruschi Gianluca & C.

Elaborazione Contabilità
Assistenza Commerciali ed Artigianali
Denuncia Redditi

- Tel. 0541 791555 -
Via Parmense, 19 - 47900 Rimini



PLASFOR s.r.l.
Plastificazione metalli
Verniciatura industriale
Sabbatura

CLAUDIO CONFICONI

Via Costiera, 67/A - Zona ind. Villa Selva - 47122 Forlì (FC)
Tel. 0543 782650 - Fax 0543 788699
info@plasfor.it - www.plasfor.it



Comitato di RAVENNA

C.S.B. Bar FRATTI
Via Zuccherificio - CLASSE (RA)

7° Memorial "Gianluca TOMASSONI"

Interprovinciale 64 Coppie
Per giocatori di 2° e 3° categoria

PROGRAMMA della MANIFESTAZIONE

GIORNATA di GARA

- Lunedì 20-02-17 ore 20,30 2 gir
- Mercoledì 22-02-17 ore 20,30 2 gir
- Giovedì 23-02-17 ore 20,30 2 gir
- Sabato 25-02-17 ore 14,30 2 gir

FINALI

Sabato 25/02/2017 ore 20,30

Norme di partecipazione

- Le Isrizioni Stefano FRISONI
- cell. 366.9793210 - entro il 19/02/2017
- Vige il regolamento F.I.Bi.S - 2016-2017
- Obbligo divisa Nazionale sin dalla 1ª partita.
- Giocatori tenuti ad informarsi ora di gioco
- Direzione di gara C.S.B. Bar Fratti
- Si gioca su 4 biliardi "RICCI Fano"
- Partite ai punti 80
- Isrizione e Montepremi come da tabella Regionale F.I.Bi.S.



Comitato di RAVENNA

C.S.B. BAR EUROPA
Via Della Vigna, 68 RAVENNA tel 0544.61403

15° Trofeo Bar EUROPA

5° Memorial Walter ALBERI

4° prova a punteggio per l'accesso Master
Gara NAZIONALE di GORIZIANA

Sabato 25 - Domenica 26 febbraio 2017

PROGRAMMA della MANIFESTAZIONE

GIORNATA di GARA

- Sabato 25-02-17 ore 13,00-16,00-20,00
- Domenica 26-02-17 ore 09.30

FINALI

Domenica 26/02/2017 ore 14.30

Norme di partecipazione

- La partita al meglio dei 3 Set ai punti 400.
- Vige il regolamento F.I.Bi.S - 2016-2017
- Isrizioni tramite i Comitati di appartenenza entro il 21/02/2017 al Comitato Prov. di Ravenna Tel/Fax 0544.423774 Oppure cell. 342.3679802 - 340.7213904
- Organizzazione Gara Comit.Prov.RAVENNA
- Obbligo divisa Nazionale
- Si gioca su 6 biliardi RICCI Fano
- Quota iscrizione come tabella Nazionale

ELLEGI-DUE

SINCE 1987

Accessori di merceria per
l'industria dell'abbigliamento
maglieria-pelletteria-calzature-sala taglio

gros rimini

ELLEGI-DUE - Gros Rimini - Via Coriano.58 - Blocco 92/1
Tel. 0541.386551 - Fax. 0541.386247 - e-mail: info@ellegidue.it

 **Comitato di RAVENNA**
C.S.B. Bar BORGIO TULIERO
Via Tombarelle, 91 - Borgo Tuliero (Ra)

1° Trofeo
C.S.B. BORGIO TULIERO
Interprovinciale "Goriziana" Singola

PROGRAMMA della MANIFESTAZIONE

GIORNATA di GARA			
- Lunedì	20-02-17	ore 20,30	2 gir
- Mercoledì	22-02-17	ore 20,30	2 gir
- Giovedì	23-02-17	ore 20,30	2 gir
- Sabato	25-02-17	ore 20,30	2 gir

FINALI
Lunedì 27/02/2017 ore 20,30

- Norme di partecipazione**
- Isriz. Bruno CIMATTI cell. 335.6511766
 - Entro sabato 18 febbraio 2017
 - La partita al meglio dei 3 Set ai punti 400.
 - Vige il regolamento F.I.Bi.S - 2016/2017
 - Autorizzazione Comitato Provinciale (Ra)
 - Obbligo divisa Nazionale
 - I giocatori tenuti ad informarsi orario di gioco
 - Direttore di gara: CSB Borgo Tuliero
 - Montepremi come da tabella F.I.Bi.S.

 **Comitato di ANCONA**
CSB LA TORRE Montignano
Via G. Garibaldi, 134 - Montignano (AN)

7° Trofeo
"LA TORRE"
Interregionale Singola Open 3° separati

PROGRAMMA della MANIFESTAZIONE

GIORNATA di GARA ora mista - 3°			
- Lunedì	20-02-17	ore 20,30	- - 1
- Martedì	21-02-17	ore 20,30	1 - -
- Mercoledì	22-02-17	ore 20,30	1 - -
- Giovedì	23-02-17	ore 20,30	- - 1
- Sabato	25-02-17	ore 17,00	- - 1
- Sabato	25-02-17	ore 20,30	1 - -
- Domenica	26-02-17	ore 10,00	- - 1
- Domenica	26-02-17	ore 17,00	1 - -

FINALI
Lunedì 27/02/2017 ore 20,30

- Norme di partecipazione**
- Partite punti 100 (misti) punti 80 (3°)
 - Vige il regolamento F.I.Bi.S - 2016-2017
 - **Iscri: Matteo CASTIGLIEGO 340.7753448 entro Sabato 18 Febbraio 2017**
 - **Quote iscrizione come tabella federale**
 - Tolleranza max 15 minuti
 - Direttore di gara: Gianpiero MORETTI
 - Arbitro di gara: Giovanni RIGHI

 **Comitato di Macerata**
C.S.B. MONTELUPONE
Via Enrico Fermi, 4/A (c/o Ristorante Moretti-MONTELUPONE (MC)-

2° Trofeo
"Città di MONTELUPONE"
Individuale Open 3° Categoria separati

PROGRAMMA della MANIFESTAZIONE

GIORNATA di GARA ora misti - 3°			
- Lunedì	20-02-17	ore 20,30	1 - -
- Martedì	21-02-17	ore 20,30	1 - -
- Mercoledì	22-02-17	ore 20,30	- - 1
- Giovedì	23-02-17	ore 20,30	1 - -
- Sabato	25-02-17	14,30/17,30	1 - 1
- Sabato	25-02-17	ore 20,30	1 - -
- Domenica	26-02-17	10,00/14,30	2 - -
- Domenica	26-02-17	10,00/14,30	2 - -

FINALI
Martedì 28/02/2017 ore 20,00

- Norme di partecipazione**
- La partita terminerà ai punti 100 per i Misti
 - La partita terminerà ai punti 80 per i 3° cat.
 - Vige il regolamento F.I.Bi.S - 2016/2017
 - **Isrizioni Simone RINALDI. 339/6550555**
 - Obbligo divisa Nazionale fin dalla 1ª partita
 - Iscrizione e premiazione da tabella F.I.Bi.S.
 - Tolleranza di gioco 15 minuti
 - Tutte le partite devono essere giocate

 **Comitato di FORLI/CESENA**
C.S.B. Bar TAVERNA VERDE
Via Somalia, 2 - Forlì (FC) - tel. 347.4536220

Trofeo
CAPPELLETTI
Specialità "Goriziana" due set ai punti 400

PROGRAMMA della MANIFESTAZIONE

GIORNATA di GARA		
- Lunedì	27-02-2017	ore 20,30
- Mercoledì	01-03-2017	ore 20,30
- Giovedì	02-03-2017	ore 20,30
- Sabato	04-03-2017	ore 14,30

FINALI
Sabato 04/03/2017 ore 20,30

- Norme di partecipazione**
- Iscrizioni:
 - Giuseppe DE SIMONE cell.366.2427027
 - Angelo CORBETTA cell. 393.1217435
 - E-mail - naldi.luciano@alice.it
 - Entro Domenica 26 Febbraio 2017
 - La partita al meglio dei 3 Set ai punti 400.
 - Si gioca su 6 Biliardi Internazionali
 - Vige il regolamento F.I.Bi.S - 2016-2017
 - Organizzazione Comit.Prov.Forli/Cesena
 - Obbligo divisa Nazionale
 - Direzione gara: Germano SCARZANI

LA RIMINESE ALIMENTARE

 **CONCESSIONARIO**
MOZZARELLA SOLIGO
(MOZZARELLA DI SOLO LATTE ITALIANO)

FORNITURE per
Ristoranti - Bar - Pizzerie - Alimentari - Alberghi

Per informazioni contattateci dal Lunedì al Venerdì dalle 7.30 alle 12.00 e dalle 16.00 alle 18.30 - Il Sabato dalle 7.30 alle 12.30

LA RIMINESE ALIMENTARI di Garuffi Paolo & C. snc
Via Giulio Pastore, 43 - Rimini - lariminese@pec.it - Tel. 0541.54718 - Fax 0541.56002

PERLA VERDE
di Valentini G. & Quieti S.

SALA BILIARDO - BAR - COLAZIONI - APERITIVI



Via Ruffini, 12 (angolo Piazza Unità)
RICCIONE paese - Tel. 0541.60.00.05

Campionato ITALIANO 2016/17
Coppie 1° categoria

Sabato 04 Domenica 05 Marzo 2017 -

PROGRAMMA della MANIFESTAZIONE

GIORNATA di GARA
 - Sabato 04-03 ore 12,30 Inizio incontri
 - Sabato 04-03 ore 17/20,30 prosecuzione
 - Domenica 05-03 ore 0930 prosec.incontri
 - Domenica 05-03 ore 11,30 prosec.incontri

FINALI
Domenica 05/03/2017 ore 14.00

- Norme di partecipazione**
- Le Isrizioni entro il 28/02/2017
 - Le Isrizioni dovranno pervenire tramite i **Comitati di appartenenza al Comitato Provinciale di Ravenna 0544.423774**
 - Vige il regolamento F.I.Bi.S - 2016-2017
 - Obbligo divisa Nazionale sin dalla 1ª partita.
 - Partite ai punti 80.
 - Le coppie devono usare maglie uguali, e possono essere formata da comitato diverso
 - Non possono giocare due Master assieme

Campionato PROVINCIALE 2016/17
Singolo (3° categoria)

PROGRAMMA della MANIFESTAZIONE

GIORNATA di GARA
 - Martedì 28-02-2017 ore 20,15 (2g)
 - Mercoledì 01-03-2017 ore 20,15 (2g)
 - Giovedì 02-03-2017 ore 20,15 (2g)
 - Lunedì 06-03-2017 ore 20,15 (2g)

FINALI
Sabato 11/03/2017 ore 20.30

- Norme di partecipazione**
- Le Isrizioni entro due giorni prima inizio gara - **Unicamente al sig. Cimatti Bruno 335.6511766**
 - Vige il regolamento F.I.Bi.S - 2016-2017
 - Obbligo divisa Nazionale sin dalla 1ª partita.
 - Riservato ai giocatori della Prov. di Ravenna
 - Direzione di gara: Settore arbitrale di Ravenna
 - Partite ai punti 80.
 - Possono partecipare gli atleti in regola con il tesseramento 2016/2017

CAMPIONATO ITALIANO 2016 -2017
"GORIZIANA a SQUADRE"

Sabato 11 Domenica 12 Marzo 2017

PROGRAMMA della MANIFESTAZIONE

GIORNATA di GARA
 - Sabato 11-03-17 - 14,00 / 20,00
 - Domenica 12-03-17 - 09,30 Proseguimento

FINALI
Domenica 12/03/2017 ore 15.00

- Norme di partecipazione**
- Le Isrizioni entro il 08/03/17 devono essere comunicate tramite il proprio **Com. Prov. al sig. Agostino TOMASINI - Tel. 0541.6012525-338.9326042**
 - Vige il regolamento F.I.Bi.S. 2016/2017
 - Obbligo divisa Nazionale sin dalla 1ª partita.
 - Il Campionato è aperto a squadre da 5 giocatori (4 giocatori +riserva)
 - No due Master Goriziana per squadra
 - Si svolgeranno tre partite distinte in contemporanea (2 singoli e 1 coppia) al meglio dei tre set ai punti 400.
 - Quota iscrizione € 100,00
 - Le squadre devono indossare maglie identiche

4° PROVA di SELEZIONE PROVINCIALE
AL CAMPIONATO ITALIANO 2016/2017
Per la classifica "2° Categoria Singolo"

PROGRAMMA della MANIFESTAZIONE

GIORNATA di GARA
 - Lunedì 06-03-17 - 20,30 - due gironi
 - Giovedì 09-03-17 - 20,30 - due gironi

FINALI
Lunedì 13/03/2017 ore 20,30

- Norme di partecipazione**
- Le Isrizioni entro **Domenica 05/03/2017 ALUIGI Roberto - cell. 339.7296750**
 - Via e-mail **enricorosa@gruppodiba.it**
 - Obbligo divisa Nazionale sin dalla 1ª partita
 - Vige regolamento F.I.Bi.S. 2016/2017
 - Agli atleti - Informarsi sull'orario di gioco
 - Punteggio classifica SELEZIONE 13 punti iscrizione 25 punti a partita vinta fino a fine gara, ai vincitori di eventuali partite di spareggio riceveranno 25 punti
 - Quota Iscrizione € 20,00 - Partite punti 90
 - Riservata giocatori Provincia di Rimini / RSM

Bagno 26 presenta



Ristorante • Piadineria • Pizzeria • Music bar
Info 333 3710907



Dal Lunedì al Venerdì: 8:30 - 12:30 / 14:30 - 18:30

Via A. Grandi, 36 - Viserba di Rimini
Tel. 0541.736326 - Fax 0541 737762

Comitato di RIMINI
 C.S.B. Bar CACCIATORI
 Via Emilia, 361 - S.Giustina di Rimini (Rn)

**4° PROVA di SELEZIONE
 PROVINCIALE**
 AL CAMPIONATO ITALIANO 2016/2017
 Per la classifica "3° Categoria Singolo"

PROGRAMMA della MANIFESTAZIONE

GIORNATA di GARA

- Lunedì	06 - 03 - 17 - 20,30 - due gironi
- Giovedì	09 - 03 - 17 - 20,30 - due gironi

**FINALI al Bar S.Margherita
 Lunedì 13/03/2017 ore 20,30**

- Norme di partecipazione**
- Le Isrizioni entro Domenica 05/03/2017
 - **ALUIGI Roberto - cell. 339.7296750**
 - Via e-mail enricorosa@gruppodiba.it
 - Obbligo divisa Nazionale sin dalla 1ª partita
 - Vige regolamento F.I.Bi.S. 2016/2017
 - Agli atleti - Informarsi sull'orario di gioco
 - Punteggio classifica SELEZIONE 13 punti iscrizione 25 punti a partita vinta fino a fine gara, ai vincitori di eventuali partite di spareggio riceveranno 25 punti
 - Quota Iscrizione € 20,00 - Partite punti 80
 - Riservata giocatori Provincia di Rimini / RSM

Comitato di Macerata
 C.S.B. Bar La Pineta Biliardi
 Via Montenero, 4 Civitanova Marche (Macerata)

**19° Memorial
 "Fernando PEZZOLA"**
 Gara Singola Open3° categ. separati

PROGRAMMA della MANIFESTAZIONE

GIORNATA di GARA ora Misti - 3°

- Lunedì	06 - 03 - 17 ore 20,30	1 - 1
- Martedì	07 - 03 - 17 ore 20,30	2 - -
- Mercoledì	08 - 03 - 17 ore 20,30	1 - 1
- Giovedì	09 - 03 - 17 ore 20,30	2 - -
- Sabato	11 - 03 - 17 ore 14,30	1 - 1
- Sabato	11 - 03 - 17 ore 20,30	1 - 1
- Domenica	12 - 03 - 17 ore 09,30	1 - 1
- Domenica	12 - 03 - 17 ore 20,30	1 - 1

**FINALI
 Martedì 14/03/2017 ore 20.30**

- Norme di partecipazione**
- Partite punti 100 (misti)
 - La partita ai punti 80 per i 3° categoria
 - Vige il regolamento F.I.Bi.S - 2016-2017
 - **Isrizioni Dino BELLONI 349.6367169**
 - Obbligo divisa Nazionale fin dalla 1ª partita
 - Iscrizione, Montepremi come da tabella Fibus
 - Tolleranza 15 minuti nella 1ª partita
 - Sorteggio 30 minuti prima della gara
 - Tutte le partite vanno giocate

Comitato di MACERATA
 C.S.B. Bocc. SANGIUSTESE
 Via G.Amendola, 117 - Monte S.Giusto (MC)

**4° PROVA di SELEZIONE
 AL CAMPIONATO ITALIANO 2016/2017**
 Classifica "3° Categoria Singolo"

PROGRAMMA della MANIFESTAZIONE

GIORNATA di GARA

- Sabato	18 - 03 - 17 - ore 14,00 - Bar Era Ora
- Sabato	18 - 03 - 17 - ore 14,00 - Maceratese

**FINALI- sangiustese
 Sabato 18/03/2017 ore 19,00**

- Norme di partecipazione**
- Vige il regolamento F.I.Bi.S - 2016-2017
 - **Isrizioni Dino BELLONI - 349.6367169**
 - Obbligo divisa Nazionale fin dalla 1ª partita
 - Montepremi come tabella Regionale F.I.Bi.S.
 - I giocatori informarsi sull'orario di gioco.
 - Partite ai punti 80 -
 - Punteggio classifica SELEZIONE 13 punti iscrizione (chi perde la prima partita) 25 punti a partita vinta fino a fine gara, ai vincitori di eventuali partite di spareggio riceveranno 25 punti
 - Quota Iscrizione € 20,00

Comitato di MACERATA
 C.S.B. Bar Adriano DIAMANTI
 Via Sant'Anna, 63 - CORRIDONIA (MC) -

**4° PROVA di SELEZIONE
 AL CAMPIONATO ITALIANO 2016/2017**
 Classifica "2° Categoria Singolo"

PROGRAMMA della MANIFESTAZIONE

GIORNATA di GARA

- Sabato	18 - 03 - 17 - ore 14,00 - Bar Passion
- Sabato	18 - 03 - 17 - ore 14,00 - Bar Panico

**FINALI- a.diamanti
 Sabato 18/03/2017 ore 19,00**

- Norme di partecipazione**
- Vige il regolamento F.I.Bi.S - 2016-2017
 - **Isrizioni Dino BELLONI - 349.6367169**
 - Obbligo divisa Nazionale fin dalla 1ª partita
 - Montepremi come tabella Regionale F.I.Bi.S.
 - I giocatori informarsi sull'orario di gioco.
 - Partite ai punti 90 -
 - Punteggio classifica SELEZIONE 13 punti iscrizione (chi perde la prima partita) 25 punti a partita vinta fino a fine gara, ai vincitori di eventuali partite di spareggio riceveranno 25 punti
 - Quota Iscrizione € 20,00

GELO Service

**VIA DELL'INDUSTRIA 7/9
 47843 MISANO ADRIATICO (RN)
 TEL. 0541.605999
 FAX 0541.697641
 INFO@GELOSERVICESAS.IT**

bindi
 Fantasia nel dessert

TRE MARIE

SANSON

Enno di Galateo

PACI ELECTRICAL SYSTEMS

**IMPIANTI ELETTRICI
 CIVILI E INDUSTRIALI**

Cell. 340.2588368

**47039 SAVIGNANO SUL RUBICONE (FG)
 E-MAIL: PACIELECTRICALSYSTEMS@GMAIL.COM**

**Campionato
 PROVINCIALE 2016/17
 Staffetta di 3° categoria**

GIORNATA di GARA
 - Domenica 19-03-17 ore 10,00 -
 2 Gironi Max 8 squadre
FINALI
Domenica 19/03/2017 a seguire

Norme di partecipazione
 - Le Isrizioni entro due giorni prima
 inizio gara - Unicamente al sig.
Cimatti Bruno 335.6511766
 - Vige il regolamento F.I.Bi.S - 2016-2017
 - Obbligo divisa Nazionale sin dalla 1ª partita.
 - Riservato ai giocatori della Prov. di Ravenna
 - Direzione di gara: Settore arbitrale di Ravenna
 - Partite punti 140 Staffetta (50_40_50)

2° Trofeo "PASSION"
 Gara per 64 coppie Libere (no due 1°)
 Gironi 3° categoria separati

PROGRAMMA della MANIFESTAZIONE

GIORNATA di GARA	ora	Miste	3°
- Martedì 14-03-17	ore 20,30	2	- -
- Mercoledì 15-03-17	ore 20,30	1	- 1
- Giovedì 16-03-17	ore 20,30	- -	2
- Sabato 18-03-17	ore 16,00	1	- -
- Domenica 19-03-17	ore 16,00	- -	1

FINALI
Lunedì 20/03/2017 ore 20.00

Norme di partecipazione
 - Tutte le partite ai punti 80
 - Vige il regolamento F.I.Bi.S - 2016-2017
- ISRIZ: Gabriele TINTI cell. 349. 2111734
entro Domenica 12 Marzo 2017
 - Tolleranza max 15 minuti
 - Si può scegliere la giornata di gara
 - Responsabile di gara: Gianpiero MORETTI
 - Il girone finale viene sorteggiato giornalmente
 - Locale con servizio di Bar e Ristoro

**Trofeo
 "Bar PICCADILLY"**
 Gara Interregionale per 64 giocatori
 Individuale 2° e 3° categoria separati

PROGRAMMA della MANIFESTAZIONE

GIORNATA di GARA	ora	3°	2°
- Lunedì 13-03-17	ore 20,30	1	- -
- Martedì 14-03-17	ore 20,30	- -	1
- Mercoledì 15-03-17	ore 20,30	1	- -
- Giovedì 16-03-17	ore 20,30	-	1
- Sabato 18-03-17	ore 14,30	1	-
- Sabato 18-03-17	ore 20,30	- -	1
- Domenica 19-03-17	ore 14,30	1	- -
- Domenica 19-03-17	ore 20,30	- -	1

FINALI
Lunedì 20/03/2017 ore 20.30

Norme di partecipazione
 - Partite punti 90 (2°) punti 80 (3°)
 - Tutte le partite devono essere giocate
 - Vige il regolamento F.I.Bi.S - 2016-2017
 - Iscrizione e Montepremi come da tabella.
- Isrizioni Giorgio Tomassini - tel. 348.795511
 - Tolleranza dall'orario di gioco 15 minuti.
 - Direttore di gara Giorgio Tomassini
 - I sorteggi saranno effettuati mezz'ora prima della gara.

**1° Trofeo
 "LORIBLU"**
 Interregionale Singola Open - 3° separati

PROGRAMMA della MANIFESTAZIONE

GIORNATA di GARA	ora	Misto	-	3°
- Sabato 18-03-17	ore 20,30	1	-	1
- Domenica 19-03-17	ore 20,30	1	-	1
- Lunedì 20-03-17	ore 20,30	2	-	-
- Martedì 21-03-17	ore 20,30	1	-	1
- Mercoledì 22-03-17	ore 20,30	-	-	2
- Giovedì 23-03-17	ore 20,30	2	-	-
- Sabato 25-03-17	ore 20,30	1	-	1
- Domenica 26-03-17	ore 09,00	2	-	-

FINALI
Domenica 26/03/2017 ore 14.30

Norme di partecipazione
 - Vige il regolamento F.I.Bi.S - 2016-2017
- Isriz. Fabrizio MAZZANTE - 338.4764980
 - Obbligo divisa Nazionale fin dalla 1ª partita
 - Partite ai punti 100 (misti) punti 80 (3° categ)
- Per informazioni 0734.900215
 - Arbitraggio a cura del Comitato Provinciale di Ascoli Piceno
 - Sorteggio 15 minuti prima dell'incontro.
 - Le partite devono essere giocate tutte



APERITIVI
 SALA BILIARDI CLIMATIZZATA
 Via Leonardo Da Vinci, 90
 Rivazzurra di Rimini
 0541.370122



www.tavolidagioco.it





**TECNOLOGIA
 & INNOVAZIONE**
 per FIDELIZZARE i clienti

www.shoppingplus.it | info@shoppingplus.it | Tel. 0547 613432



Cartaria Riminese s.r.l.s

Via Dell'Industria, 12
Misano Adriatico (RN)
tel. 0541.753277 - cell. 335.5345727
e-mail: cartaria.riminese@libero.it

**TUTTI I TIPI DI CARTA E PLASTICA
PER PANIFICI, PASTICCERIE,
ALIMENTARI, INDUSTRIE E COMUNITÀ**

**OTTICA
DIAMANTE**
di Pomilio Luciani

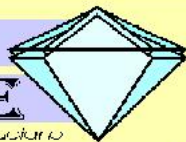

*a tutti i giocatori
e presidenti
sconto 15%*

**Lenti a contatto
Usa e Getta**

Convenienza e Garanzia

**Controllo computerizzato della vista
Piccole riparazioni**

**I migliori materiali, le migliori firme
Vasta gamma di occhiali da sole**

OTTICA DIAMANTE: Via Colletti, 37 - 47900 Rimini - Tel. 0541/53790

il tuo ottico di fiducia

completi da vista a prezzi ECCEZIONALI

BRUSCHI ROBERTO

**Agente di Commercio e Consulenza
per Autoattrezzature Meccaniche**

RESPONSABILE AREA CENTRO-NORD ITALIA

Cell. 335.8028987

Via del Deviatore, 35 - 47900 RIMINI

8° Gara NAZIONALE - COPPA delle COPPE -

Memorial "Edo VERGNI" 8° Prova COPPA COPPE

Bar Perla Verde - Riccione (RN)
Domenica 12 Febbraio 2017
Singola Libera - Partecipanti n° 120

1°	MARCHINI Federico	(I)	Rimini	Punti	24
2°	ROSA Enrico	(M)	Rimini	Punti	16
3°	GAMBONI Paolo	(I)	Rimini	Punti	12
4°	MORRI Marco	(I)	Rimini	Punti	12
5°	RICCI Daniele	(M)	Rimini	Punti	8
6°	MINOCCHERI Iuri	(M)	Forlì/Cesena	Punti	8
7°	QUIETI Stefano	(I)	Rimini	Punti	8
8°	CORRADINI Fabio	(I)	Bologna	Punti	6
9°	BAGLI Stefano	(I)	Rimini	Punti	6
10°	MOMBELLI Matteo	(2)	Bologna	Punti	6
11°	MOLDUZZI Luca	(I)	Ravenna	Punti	6
12°	PATERNA Rocco	(I)	Forlì/Cesena	Punti	6
13°	FABRIZI Germano	(I)	Macerata	Punti	6
14°	VERSARI Luca	(I)	Forlì/Cesena	Punti	6
15°	GALLIAlex	(I)	Rimini	Punti	6

Memorial "Edo VERGNI"

8° Prova COPPA delle COPPE

Federico MARCHINI profeta in patria. Enrico ROSA per il terzo anno consecutivo chiude al secondo posto mancando il rush finale. Al terzo posto altri due beniamini locali Marco Morri e Paolo Gamboni

Alla Perla Verde Riccione si è disputata la tradiziona-

le gara nazionale di biliardo a bocchette con la partecipazione complessiva di 160 giocatori. I ricconesi-cattolichini l'han fatta da padroni conquistando i primi quattro posti e piazzando sette finalisti su quindici in totale nella gara principale aperta a tutte le categorie: sugli scudi il bravissimo Federico Marchini che utilizzando la nuova bocciata sottospoda ha messo in fila tutti fra cui anche il tre volte campione italiano Master Enrico Rosa di San Clemente, già secondo nelle ultime due edizioni, si è dovuto inchinare a Marchini mancando il colpo finale con gli ultimi cinque tentativi e sconfitto 100 a 89. In semifinale hanno segnato il passo Paolo Gamboni sconfitto da Marchini in una sfida stracittadina di San Giovanni in Marignano per 100 a 28 e il cattolichino Marco Morri che è arrivato a 59 con Rosa. Al quinto posto si sono piazzati il forlivese Iuri Minoccheri, il bellariense Daniele Ricci, il bolognese Fabio Corradini e il factotum della Perla Verde Riccione Stefano Quieti, e a seguire il ravennate Luca Molduzzi, il marchigiano Germano Fabrizi, Luca Versari e Rocco Paterna di Forlì, Stefano Bagli e Alex Galli di Rimini e Matteo Mombelli di Bologna.

Comitato Nazionale F.I.Bi.S

Classifica Generale Coppa Coppe - dopo otto prove

1°	RICCI Daniele	(M)	Rimini	Punti	62
2°	ROSA Enrico	(M)	Rimini	Punti	56
3°	CORBETTA Angelo	(M)	Forlì/Cesena	Punti	54
4°	MERLONI Marco	(I)	Forlì/Cesena	Punti	48
5°	CICALI Massimo	(I)	Firenze	Punti	40
6°	CORRADINI Fabio	(I)	Bologna	Punti	38
7°	RINALDI Simone	(I)	Macerata	Punti	30
8°	FABRIZI Germano	(I)	Macerata	Punti	28
9°	NADERY Alessandro	(I)	Perugia	Punti	26
10°	PASINELLI Mario	(I)	Bergamo	Punti	26
11°	SANDRINI Carlo	(M)	Reggio E.	Punti	24
12°	MAZZARINI Marco	(M)	Forlì/Cesena	Punti	24
13°	SALA Massimo	(I)	Reggio E.	Punti	24
14°	MARCHINI Federico	(I)	Rimini	Punti	24
15°	MINOCCHERI Iuri	(M)	Forlì/Cesena	Punti	22
16°	MORRI Marco	(I)	Rimini	Punti	20
17°	ZOFFOLI Maurizio	(I)	Ravenna	Punti	18
18°	MARZOLI Gianni	(I)	Pescara	Punti	18
19°	BOLOGNESI Stefano	(I)	Forlì/Cesena	Punti	18
20°	FOTIA Antonio	(I)	Milano	Punti	18
21°	GALLIAlex	(I)	Rimini	Punti	18
22°	BIAGINI Marco	(I)	Ravenna	Punti	16
23°	GRASSANI Stefano	(I)	Milano	Punti	16
24°	PALAZZESI Stefano	(M)	Macerata	Punti	16
25°	PANZERIALex	(I)	Milano	Punti	14

Il C.R.I.B. (Centro raccolta Italiana Biliardo)

ShoppingPlus



**TECNOLOGIA
& INNOVAZIONE**
per FIDELIZZARE i clienti

www.shoppingplus.it | info@shoppingplus.it | Tel. 0547 613432

4° Prova di SELEZIONE 2° Categoria "Ravenna"

Lunedì 13 Febbraio 2017 - Partec. n° 40

1°	GUERZONI Marco	(2)	Ravenna	Punti 125
2°	BANDININI Domenico	(2)	Ravenna	Punti 100
3°	BUSSETTI Stefano	(2)	Ravenna	Punti 100
4°	MELIDEO Domenico	(2)	Ravenna	Punti 75
5°	BUONGUERRIERI Mirco	(2)	Ravenna	Punti 75
6°	ALESSANDRINI Pierg.	(2)	Ravenna	Punti 50
7°	BENEDETTI Delves	(2)	Ravenna	Punti 50
8°	VASSURA Davide	(2)	Ravenna	Punti 50
9°	PRETELLI Marco	(2)	Ravenna	Punti 50
10°	SANI Yuri	(2)	Ravenna	Punti 50
11°	MARTINI Alceo	(2)	Ravenna	Punti 25
12°	GURIOLINI Daniele	(2)	Ravenna	Punti 25
13°	FOSCHINI Luigi	(2)	Ravenna	Punti 25
14°	MELANDRI Renzo	(2)	Ravenna	Punti 25
15°	GUADAGNINI Paolo	(2)	Ravenna	Punti 25
16°	BECCA Vanes	(2)	Ravenna	Punti 25
17°	BARUZZI Adriano	(2)	Ravenna	Punti 25
18°	SCARPELLI Franco	(2)	Ravenna	Punti 25
19°	MONGARDI Daniele	(2)	Bologna	Punti 25
20°	LOMBARDI Claudio	(2)	Ravenna	Punti 25
21°	FRANZONI Luciano	(2)	Ravenna	Punti 13
22°	BABINI Francesco	(2)	Ravenna	Punti 13
23°	PEZZANI Roberto	(2)	Ravenna	Punti 13
24°	CAMPORESIA Alex	(2)	Ravenna	Punti 13
25°	CAMURANI Roberto	(2)	Ravenna	Punti 13
26°	ANCARANI Roberto	(2)	Ravenna	Punti 13
27°	RINALDI Oliviero	(2)	Ravenna	Punti 13
28°	CAVINA Werter	(2)	Ravenna	Punti 13
29°	CARAPIA Daniele	(2)	Ravenna	Punti 13
30°	BALLARDINI Franco	(2)	Ravenna	Punti 13
31°	BELLETTINI Amato	(2)	Ravenna	Punti 13

Classifica FINALE "Ravenna" 2° Categoria dopo le quattro prove

1°	CARAPIA Daniele	(2)	Ravenna	Punti 312
2°	MINGUZZI Paolo	(2)	Ravenna	Punti 228
3°	BANDININI Domenico	(2)	Ravenna	Punti 210
4°	CAMPORESIA Alex	(2)	Ravenna	Punti 199
5°	GURIOLINI Daniele	(2)	Ravenna	Punti 192
6°	ALESSANDRINI Pierg.	(2)	Ravenna	Punti 171
7°	GARAVINI Maurizio	(2)	Ravenna	Punti 164
8°	BUSSETTI Stefano	(2)	Ravenna	Punti 155
9°	SANI Yuri	(2)	Ravenna	Punti 154
10°	BELLETTINI Amato	(2)	Ravenna	Punti 150
11°	LIVERANI Stefano	(2)	Ravenna	Punti 143
12°	RIGHI Renzo	(2)	Ravenna	Punti 141
13°	CIMATTI Bruno	(2)	Ravenna	Punti 131
14°	BALDI Dui Io	(2)	Ravenna	Punti 126
15°	GUERZONI Marco	(2)	Ravenna	Punti 125
16°	RINALDI Oliviero	(2)	Ravenna	Punti 124
17°	FACCIANI Enrico	(2)	Ravenna	Punti 116
18°	PATUELLI Aldo	(2)	Ravenna	Punti 114
19°	BABINI Francesco	(2)	Ravenna	Punti 109
20°	CAVINA Werter	(2)	Ravenna	Punti 108
21°	LOMBARDI Claudio	(2)	Ravenna	Punti 107
22°	CAMURANI Roberto	(2)	Ravenna	Punti 104
23°	BENEDETTI Delves	(2)	Ravenna	Punti 97
24°	DALMONTE Roberto	(2)	Ravenna	Punti 97
25°	VASSURA Davide	(2)	Ravenna	Punti 86
26°	SCARPELLI Franco	(2)	Ravenna	Punti 82
27°	BARUZZI Adriano	(2)	Ravenna	Punti 82
28°	MELANDRI Renzo	(2)	Ravenna	Punti 82
29°	FOSCHINI Luigi	(2)	Ravenna	Punti 80

Le classifiche complete con tutti i giocatori
nel sito www.crib-biliardo.com

4° Prova di SELEZIONE 3° Categoria "Ravenna"

Lunedì 13 Febbraio 2017 - Partec. n° 24

1°	FABBRI Moreno	(3)	Ravenna	Punti 100
2°	TOSCHI Fabrizio	(3)	Ravenna	Punti 100
3°	MAZZANTI Federico	(3)	Ravenna	Punti 75
4°	CORELLI Mario	(3)	Ravenna	Punti 50
5°	GALLO Amando	(3)	Ravenna	Punti 50
6°	FLAMINI Stefano	(3)	Ravenna	Punti 50
7°	MANARA Alfonso	(3)	Ravenna	Punti 25
8°	CAVINA Claudio Iv	(3)	Ravenna	Punti 25
9°	RANIERI Gianfranco	(3)	Ravenna	Punti 25
10°	BACCARINI Tiziano	(3)	Ravenna	Punti 25
11°	SANTOMIERI Thomas	(3)	Ravenna	Punti 25
12°	SERVADEI Alessandro	(3)	Ravenna	Punti 25
13°	FABBRI Stefano	(3)	Ravenna	Punti 13
14°	TELLARINI Luca	(3)	Ravenna	Punti 13
15°	CALLEGATI Luca	(3)	Ravenna	Punti 13
16°	TARLAZZI Roberto	(3)	Ravenna	Punti 13
17°	SENESE Nunzio	(3)	Ravenna	Punti 13
18°	FORMENTI Eleonora	(3)	Ravenna	Punti 13
19°	MARTELLI Angelo	(3)	Ravenna	Punti 13
20°	VASSURAMAicol	(3)	Ravenna	Punti 13
21°	UNCINI Gianluca	(3)	Ravenna	Punti 13
22°	SANGIORGI Mirco	(3)	Ravenna	Punti 13
23°	FUSCONI Luca	(3)	Ravenna	Punti 13
24°	FACCANI Dino	(3)	Ravenna	Punti 13

Classifica FINALE "Ravenna" 3° Categoria dopo le quattro prove

1°	VASSURAMAicol	(3)	Ravenna	Punti 307
2°	MAZZANTI Federico	(3)	Ravenna	Punti 215
3°	TOSCHI Fabrizio	(3)	Ravenna	Punti 191
4°	FLAMINI Stefano	(3)	Ravenna	Punti 177
5°	SENESE Nunzio	(3)	Ravenna	Punti 156
6°	CASADIO Donatello	(3)	Ravenna	Punti 144
7°	ZANNONI Simone	(3)	Ravenna	Punti 132
8°	CORELLI Mario	(3)	Ravenna	Punti 130
9°	BACCARINI Tiziano	(3)	Ravenna	Punti 100
10°	FABBRI Moreno	(3)	Ravenna	Punti 100
11°	RANIERI Gianfranco	(3)	Ravenna	Punti 97
12°	GALLO Amando	(3)	Ravenna	Punti 93
13°	TELLARINI Luca	(3)	Ravenna	Punti 93
14°	ROTTINI Gianluca	(3)	Ravenna	Punti 86
15°	MARTELLI Angelo	(3)	Ravenna	Punti 84
16°	ROTTINI Giuliano bt	(3)	Ravenna	Punti 80
17°	UNCINI Gianluca	(3)	Ravenna	Punti 80
18°	SANGIORGI Mirco	(3)	Ravenna	Punti 80
19°	VERITA' Cristian	(3)	Ravenna	Punti 72
20°	BENERICETTI Denis	(3)	Ravenna	Punti 69
21°	MANARA Alfonso	(3)	Ravenna	Punti 65
22°	BELLINO Domenico	(3)	Ravenna	Punti 64
23°	SERVADEI Alessandro	(3)	Ravenna	Punti 60
24°	STAFFA Stefano	(3)	Ravenna	Punti 58
25°	TARLAZZI Roberto	(3)	Ravenna	Punti 57
26°	FANTINI Gianni	(3)	Ravenna	Punti 56
27°	MAROCCHI Patrice	(3)	Ravenna	Punti 56
28°	MINELLI Mattia	(3)	Ravenna	Punti 48
29°	BONORA Maurizio	(3)	Ravenna	Punti 46

Le classifiche complete con tutti i giocatori
nel sito www.crib-biliardo.com



ONORANZE FUNEBRI
CAPPELLI
RIMINI

Tel. 0541.383185 - Reperibilità H24
Viale Settembrini 11/a - 47923 Rimini
(adiacente nuovo ingresso pronto soccorso)
Cell. 333.2232202 - Cell. 366.5757597 - Fax 0541.307729
e-mail: ofcappellisrl@gmail.com

Networking Corporate solutions

NCs
sistemi

www.ncs-sistemi.net
info@ncs-sistemi.net

3° Prova di SELEZIONE

2° Categoria "Rimini"

Lunedì 13 Febbraio 2017 - Partec. n° 22

1°	IUZZOLINO Arcangelo	(2)	Rimini	Punti	120
2°	LUNEDI Moris	(2)	Rimini	Punti	96
3°	YAMMINE Filippo	(2)	Rimini	Punti	72
4°	CORBELLI Yuni	(2)	Rimini	Punti	72
5°	CIAVATTA Roberto	(2)	Rimini	Punti	48
6°	FABBRI Andrea	(2)	Rimini	Punti	48
7°	MANFRONI Lucio	(2)	Rimini	Punti	48
8°	PEVERANI Oscar	(2)	Rimini	Punti	48

3° Prova di SELEZIONE

3° Categoria "Rimini"

Lunedì 13 Febbraio 2017 - Partec. n° 22

1°	FRISONI Marco	(3)	Rimini	Punti	120
2°	SELVA Wilkam	(3)	Rimini	Punti	96
3°	GUAGNELI Roberto	(3)	Rimini	Punti	72
4°	GIULIANELLI Domenico	(3)	Rimini	Punti	72
5°	TOSI Stefano	(3)	Rimini	Punti	48
6°	VILLA Marco	(3)	Rimini	Punti	48
7°	SPINOZZI Angelo	(3)	Rimini	Punti	48
8°	CORDA Giovanni	(3)	Rimini	Punti	48

Classifica GENERALE "Rimini"

2° Categoria - dopo tre prove

1°	LUNEDI Moris	(2)	Rimini	Punti	198
2°	MATTEINI Ems	(2)	Rimini	Punti	169
3°	YAMMINE Filippo	(2)	Rimini	Punti	158
4°	IUZZOLINO Arcangelo	(2)	Rimini	Punti	143
5°	CIAVATTA Roberto	(2)	Rimini	Punti	128
6°	ERCOLANI Simone	(2)	Rimini	Punti	118
7°	MUCCIOLI Andrea	(2)	Rimini	Punti	116
8°	CORBELLI Yuni	(2)	Rimini	Punti	105
9°	CECCHINI Maurizio	(2)	Rimini	Punti	96
10°	BARBANTI Paolo	(2)	Rimini	Punti	86
11°	PEVERANI Oscar	(2)	Rimini	Punti	81
12°	MENGGI Giovanni	(2)	Rimini	Punti	64
13°	DE Carolis mattia	(2)	Rimini	Punti	52
14°	FABBRI Andrea	(2)	Rimini	Punti	48
15°	MANFRONI Lucio	(2)	Rimini	Punti	48
16°	GIULIANELLI Giancarlo	(2)	Rimini	Punti	47
17°	SANTOROIvaro	(2)	Rimini	Punti	46
18°	FUNGHETTI Maurizio	(2)	Rimini	Punti	46
19°	GIULIANELLI Bruno	(2)	Rimini	Punti	44

Classifica GENERALE "Rimini"

3° Categoria - dopo tre prove

1°	CORDA Giovanni	(3)	Rimini	Punti	173
2°	MUSSONI Luca	(3)	Rimini	Punti	170
3°	ROSA Luciano	(3)	Rimini	Punti	133
4°	FRISONI Marco	(3)	Rimini	Punti	120
5°	MEROLA Giancarlo	(3)	Rimini	Punti	116
6°	TOSI Stefano	(3)	Rimini	Punti	100
7°	SELVA Wilkam	(3)	Rimini	Punti	96
8°	VANNUCCI Iuni	(3)	Rimini	Punti	91
9°	CUPIOLI Agostino	(3)	Rimini	Punti	90
10°	COMANDINI Giovanni	(3)	Rimini	Punti	84
11°	BORRONI Marco	(3)	Rimini	Punti	84
12°	GUAGNELI Roberto	(3)	Rimini	Punti	84
13°	VILLA Marco	(3)	Rimini	Punti	81
14°	SPINOZZI Angelo	(3)	Rimini	Punti	80
15°	GIULIANELLI Domenico	(3)	Rimini	Punti	72
16°	TURCI Adamo	(3)	Rimini	Punti	68
17°	METALLI Massimo	(3)	Rimini	Punti	52
18°	BRUSCHIGIANLUCA	(3)	Rimini	Punti	46
19°	MORO Roberto	(3)	Rimini	Punti	44

BILIARDI RICCI

*per Sentirsi
Protagonisti*

Via Luigi Einaudi, 11 Fano (PU) - Tel. 0721 855388
www.riccibiliardi.it - info@riccibiliardi.it

 **ShoppingPlus®**



**TECNOLOGIA
& INNOVAZIONE**
per FIDELIZZARE i clienti

www.shoppingplus.it | info@shoppingplus.it | Tel. 0547 613432

Trofeo "Bar PERLA VERDE"

Bar Perla Verde-Riccione (RN)
Domenica 12 Febbraio 2017

Singola 3° categorian - Partecipanti n° 56

Cl.	Giocatore	Cat.	Prov.
1°	MATTEONI Gianni	(3)	(RN)
2°	MEROLA Giancarlo	(3)	(RN)
3°	COMANDINI Giovanni	(3)	(RN)
3°	RAGAZZI Ernesto	(3)	(RE)
5°	CONTI Franco	(3)	(RN)
5°	GUIDI Elisa	(F)	(RN)
5°	MORO Roberto	(3)	(RN)

Riccione (RN)

Si è disputata al Bar Perla Verde di Riccione in concomitanza dell'ottava Coppa Delle Coppe la gara Nazionale riservata a giocatori di 3° categoria.

Si è aggiudicato il trionfo Gianni MATTEONI del Bar Perla Verde superando il finale il bravo Giancarlo MEROLA (bar angelo) per 80 a 36. al terzo posto a pari merito Giovanni COMANDINI e il reggiano Ernesto REGAZZI. Pubblico numeroso ha seguito con sportività l'intera manifestazione, perfetta come sempre l'organizzazione e la direzione.

Complimenti a tutti.

Il C.R.I.B. (Centro Raccolta Italiana Biliardo)

1° Trofeo "Pasticceria PARADISO"

CSB Sambucheto-Montecassiano (MC)
Martedì 14 Febbraio 2017

Singola 2° 3° categ. - Partecipanti n° 64

Cl.	Giocatore	Cat.	Prov.
1°	TASSELLI Massimo	(2)	(MC)
2°	DE LUCA Guido	(2)	(MC)
3°	ALBERTI Michele	(3)	(MC)
3°	VIOLINI Manuel	(3)	(MC)
5°	BATTISTA Marino	(3)	(MC)
5°	BROCCHINI Mario	(2)	(MC)
5°	LATTANZI Davino	(3)	(MC)
5°	CAPPELLETTI Sauro	(2)	(MC)

Sambucheto di Montecassiano (MC)

Si è concluso al CSB Sambucheto il 1° Trofeo "Pasticceria PARADISO" gara individuale riservata a giocatori di 2° e 3° categoria separati nelle qualifiche.

Si aggiudica il torne Massimo TASSELLI (dabliù) superando in finale il bravo Guido DE LUCA (passion) per 95 a 56, al terzo posto Michele ALBERTI (sambucheto) e Manuel VIOLINI (pineta).

Bella manifestazione che ha visto al via 64 atleti giunti da tutta la regione. Folta l'affluenza di pubblico che ha seguito con sportività l'intera manifestazione in tutte le sue serate di gioco.

Complimenti a tutti.

Il C.R.I.B. (Centro Raccolta Italiana Biliardo)

1° Prova di SELEZIONE 2° Categoria "Ascoli Piceno"

Sabato 11 febbraio 2017 - Partec. n° 10

1°	VITTORI Daniele	(2)	Ascoli Piceno	Punti	46
2°	TRAINI Andrea	(2)	Ascoli Piceno	Punti	46
3°	FERRINI Paolo	(2)	Ascoli Piceno	Punti	23
4°	FERRONI Andrea	(2)	Ascoli Piceno	Punti	23
5°	BERNETTI Denny	(2)	Ascoli Piceno	Punti	12
6°	CAPPARUCCINI Daniele	(2)	Ascoli Piceno	Punti	12
7°	CAVA Guido	(2)	Ascoli Piceno	Punti	12

Class. GENERALE "Ascoli P." 2° Categoria - dopo due prove

1°	VITTORI Daniele	(2)	Ascoli Piceno	Punti	86
2°	CAVA Guido	(2)	Ascoli Piceno	Punti	72
3°	TRAINI Andrea	(2)	Ascoli Piceno	Punti	66
4°	CAPPARUCCINI Daniele	(2)	Ascoli Piceno	Punti	52
5°	FERRONI Andrea	(2)	Ascoli Piceno	Punti	33
6°	FERRINI Paolo	(2)	Ascoli Piceno	Punti	23
7°	BERNETTI Denny	(2)	Ascoli Piceno	Punti	22
8°	BRANCO Yari	(2)	Ascoli Piceno	Punti	20
9°	ANDRENACCI Paolo	(2)	Ascoli Piceno	Punti	10
10°	MARCOTULLI Stefano	(2)	Ascoli Piceno	Punti	10
11°	MARTORELLI Pietro	(2)	Ascoli Piceno	Punti	10

1° Prova di SELEZIONE 3° Categoria "Ascoli Piceno"

Sabato 11 febbraio 2017 - Partec. n° 8

1°	CATALINI Luigi	(3)	Ascoli Piceno	Punti	69
2°	ANDRENACCI Fabrizio	(3)	Ascoli Piceno	Punti	46
3°	PROPERZI Cristiano	(3)	Ascoli Piceno	Punti	23
4°	SANTARELLI Alessio	(3)	Ascoli Piceno	Punti	23
5°	CUPELLI Rogerio	(3)	Ascoli Piceno	Punti	12
6°	SACCOCCIA Piero	(3)	Ascoli Piceno	Punti	12
7°	BALENA Emidio	(3)	Ascoli Piceno	Punti	12
8°	GISMONDI Stefano	(3)	Ascoli Piceno	Punti	12

Class. GENERALE "Ascoli P." 3° Categoria - dopo due prove

1°	CATALINI Luigi	(3)	Ascoli Piceno	Punti	79
2°	CUPELLI Rogerio	(3)	Ascoli Piceno	Punti	72
3°	SACCOCCIA Piero	(3)	Ascoli Piceno	Punti	52
4°	ANDRENACCI Fabrizio	(3)	Ascoli Piceno	Punti	46
5°	PROPERZI Cristiano	(3)	Ascoli Piceno	Punti	43
6°	SANTARELLI Alessio	(3)	Ascoli Piceno	Punti	23
7°	BALENA Emidio	(3)	Ascoli Piceno	Punti	22
8°	OTTAVI Fernando	(3)	Ascoli Piceno	Punti	20
9°	GISMONDI Stefano	(3)	Ascoli Piceno	Punti	12
10°	BARUCCHI Tiziano	(3)	Ascoli Piceno	Punti	10
11°	CALIKU Ervin	(3)	Ascoli Piceno	Punti	10

OGF PLASTICA di Olivieri Gianfranco

OGF PLASTICA INGROSSO
Tel. 0541 478527
Fax. 0541 476762

MACCHINE PER ASPIRAZIONE CENTRALIZZATA E RICAMBIO ARIA

Via G. Palmiri, 33/p
47900 Rimini (RN)
www.ogfplastica.it

Vendita Materiale ed Attrezzature
DETTAGLIO INGROSSO
per l'Edilizia

www.tavolidagioco.it

ELLEGI-DUE | SINCE 1987

Accessori di merceria per
l'industria dell'abbigliamento
maglieria-pelletteria-calzature-sala taglio

gros rimini

ELLEGI-DUE - Gros Rimini - Via Coriano, 58 - Blocca 92/1
Tel. 0541.386551 Fax: 0541.386247 e mail: info@ellegidue.it

SG

SANTARCANGELO GRAFICA
GRAFICA - WEB - MARKETING
www.santarcangelografica.it



Cartaria Riminese s.r.l.s.

Via Dell'Industria, 12
Misano Adriatico (RN)
tel. 0541.753277 - cell. 335.5345727
e-mail: cartaria.riminese@libero.it

**TUTTI I TIPI DI CARTA E PLASTICA
PER PANIFICI, PASTICCERIE,
ALIMENTARI, INDUSTRIE E COMUNITÀ**



GIUFFRE'
EDITORE

agente
GIORGIO FERRINI
cell. 339.2043630

CONTACOMPUTER sas
di Bruschi Gianluca & C.

Elaborazione Contabilità
Assistenza Commerciali ed Artigianali
Denuncia Redditi

- Tel. 0541 791555 -
Via Parmense, 19 - 47900 Rimini

ATP
Centro Prove

Collaudi e rinnovi ATP
Collaudi e consulenza ADR
Rinnovi Triennali Cisterne
Corsi rilascio C.F.P. ADR
Formazione sicurezza sul lavoro
Agenzia Pratiche Auto

CENTRO PROVE A.T.P.
Di Spinelli Paolo e Marco & C. sas
Via R. Mattioli 19 - 47522 Cesena (FC)

Tel. 0547 318988
Fax 0547 318988
Mail lspinelli@libero.it

MG

Rappresentanze Prodotti Alimentari

Cell. 3346014495

ELLEGI-DUE | SINCE 1987

Accessori di merceria per
l'industria dell'abbigliamento
maglieria-pelletteria-calzature-sala taglio

gros rimini

ELLEGI-DUE - Gros Rimini - Via Coriano.58 - Blocco 92/1
Tel. 0541.386551 - Fax. 0541.386247 - e-mail: info@ellegidue.it