

ELLEGI-DUE

SINCE 1987

Accessori di merceria per
l'industria dell'abbigliamento
maglieria-pelletteria-calzature-sala taglio

gros rimini

ELLEGI-DUE - Gros Rimini - Via Coriano.58 - Blocco 92/1
Tel. 0541.386551 - Fax. 0541.386247 - e-mail: info@ellegidue.it

 ShoppingPlus



**TECNOLOGIA
& INNOVAZIONE**
per FIDELIZZARE i clienti

www.shoppingplus.it | info@shoppingplus.it | Tel. 0547 613432

ATP

Centro Prove

Collaudi e rinnovi ATP
Collaudi e consulenza ADR
Rinnovi Triennali Cisterne
Corsi rilascio C.F.P. ADR
Formazione sicurezza sul lavoro
Agenzia Pratiche Auto

CENTRO PROVE A.T.P.
Di Spinelli Paolo e Marco & C. sas
Via R. Mattioli 19 - 47522 Cesena (FC)

Tel. 0547 318988
Fax 0547 318988
Mail ispinelli@libero.it



CRIB
Centro Raccolta Italiana Biliardo

**CSB
PODGORA**

Registrazione al Tribunale di Rimini N° 9/03 del 09/06/2003

Campionato Italiano 2012/2013 - BIATHLON

Domenica 07 Ottobre 2012 - Circolo Taverna Verde Forlì (FC)



Il pres. reg. Loris De Cesari e il Sindaco Roberto Balzani premiano il campione Italiano 2012/2013 "Biathlon" Valentino Cristofori (ravenna)



I quattro finalisti del Campionato Italiano "Biathlon" Romeo Ghirelli (3°), Mattia Bugli (3°)
1° class. Valentino Cristofori, Piergiorgio Alessandrini (2°)

4° Trofeo "Boccifila Sangiustese"
01/10/2012 Bocc. Sangiustese (2° categoria)

4° Trofeo "Boccifila Sangiustese"
01/10/2012 Bocc. Sangiustese (3° categoria)



Alessandro Nerla 2° class. (2°), Lino Di Stefano 1° class. (3°), Giuliano Beccaccia (dir. gara)
Simone Rinaldi 2° class. (2°), Luigi Capriotti 11° class. (2°)

Anno 13 - Numero 02 - del 13 Ottobre 2012

ITALTETTI group

Progetta o realizza coperture e rivestimenti per edifici, con materiali adeguati alle esigenze tecniche e strutturali delle vostre abitazioni. Per saperne di più visita il sito:

www.italtetti.it

- Disponibilità e cortesia nei confronti del cliente
- Ampia disponibilità di materiali in magazzino
- Consulenza tecnica e sopralluoghi gratuiti
- Posa in opera con personale specializzato
- Impiego di materiali di alta qualità
- Realizzazione impermeabilizzazioni
- Preventivi gratuiti su richiesta
- Servizio di pronto intervento

- Rifacimento tetti
- Coperture tetti
- Manutenzione tetti
- Sistemi ventilati
- Strutture in legno
- Accessori
- Smaltimento amianto
- Lattineria
- Tinteggiature



Italtetti s.r.l.



Italservizi



Italtetti Marche



Italtetti Holz & Ko s.r.l.



Italtetti Metal-System

Via Santarcangelo, 4081
47924 Poggio Berni (RN)
Tel. 0541.629960 - Fax 0541.629855
e-mail: info@italtetti.it



Cartaria Riminese s.r.l.

Via Dell'Industria, 12
Misano Adriatico (RN)
tel. 0541.753277 - cell. 335.5345727
e-mail: cartaria.riminese@libero.it

**TUTTI I TIPI DI CARTA E PLASTICA
PER PANIFICI, PASTICCERIE,
ALIMENTARI, INDUSTRIE E COMUNITÀ**

CONTACOMPUTER sas
di Bruschi Gianluca & C.

Elaborazione Contabilità
Assistenza Commerciali ed Artigianali
Denuncia Redditi

- Tel. 0541 791555 -

Via Parmense, 19 - 47900 Rimini



ShoppingPlus

Le Fidelity Card per un marketing innovativo

www.shoppingplus.it

c/o NBF Soluzioni Informatiche srl
C.te Don Giuliano Botticelli 51
47023 Cesena - FC
Tel. 0547/613432
info@shoppingplus.it

PESARO COPY

via Toscanini
tel. 0721.414094
fax 0721.414096
pesarocopycomm.le@tin.it

Vendita, noleggio & assistenza macchine per ufficio



Giuseppe Pisani
amministratore
Cell. 335 6293623



BRUSCHI ROBERTO

**Agente di Commercio e Consulenza
per Autoattrezzature Meccaniche**

RESPONSABILE AREA CENTRO-NORD ITALIA

Cell. 335.8028987

Via del Deviatore, 35 - 47900 RIMINI



FILATI
CUCIRINI
TRE STELLE

ELLEGI-DUE

**ACCESSORI DI MERCERIA PER L'INDUSTRIA
DELL'ABBIGLIAMENTO
MAGLIERIA - PELLETERIA - CALZATURE - SALA TAGLIO**



ELLEGI-DUE S.A.S. DI BRASCHI DANIELA & C.
47900 Rimini - Via Coriano, 58 - Gros blocco 92/1 (C.P. 65)
Tel. 0541.386551 - Fax 0541.386247
www.ellegidue.it - E-mail: info@ellegidue.it

C.R.I.B.

Centro Raccolta Informazioni Biliardo

Settimanale di Biliardo e Tempo Libero
a cura del C.S.B. PODGORA
con la collaborazione dei Comitati F.I.Bi.Sdi

Ancona
Ascoli Piceno
Macerata
Rimini
Cesena/Forlì
Pescara
Ravenna
Perugia
Milano

e del Comitato Nazionale F.I.Bi.S.

C.S.B. PODGORA

Via Podgora, 15 - Rimini

Presidente: Maurizio Pieri

Consigliere: Rita Cenci

Consigliere: Arianna Pieri

Redazione

Via Podgora, 15 Rimini Tel. 347.0335169

Stampa

Via Coletti, 164 Rimini Fax. 0541.708092

Il CRIB declina ogni responsabilità per cambiamenti o inesattezze, non risponde dell'uso improprio di loghi, slogan o marchi utilizzati dagli inserzionisti; si riserva inoltre di non pubblicare testi e foto che ritenesse volgari, falsi, tendenziosamente scorretti. Manoscritti, disegni, foto, anche se non pubblicati non vengono restituiti. Tutti i diritti sono riservati.

Distribuzione gratuita

Anno 14° - numero 02

Direttore responsabile: Maurizio Pieri

Pubblicità: Tel. 347.0335169 - Fax. 0541.708092

DOVE SIAMO PRESENTI:

In tutti i Gruppi Sportivi che partecipano ai campionati REGIONALI

(Marche, Umbria, Emilia Romagna, Lombardia, Abruzzo Molise)

dibiliardo abocette.

In tutti i Bar che partecipano al campionato Provinciale di RIMINI e RSM

In tutti i Bar che partecipano al campionato Provinciale di FORLÌ e CESENA

In tutti i Bar che partecipano al campionato Provinciale di RAVENNA e FAENZA

In tutti i Bar che partecipano al campionato Provinciale di PERUGIA

In tutti i Bar che partecipano al campionato Regionale dell' ABRUZZO MOLISE

In tutti i Bar che partecipano al campionato Provinciale di MILANO

In tutti i Bar che partecipano al campionato Regionale di Serie "A1" di (BO/IM/RE)

In tutti i locali che hanno inserito la loro pubblicità

AUTORIZZAZIONE del TRIBUNALE

Di RIMINI N° 903

NUMERI UTILI

Com. FORLICESENA	Cell. 339.5987004	Mortalì Augusto	
Com. REPUB. S. MARINO	Cell. 345.2489314	Mattia Bugli	
Com. RIMINI	Cell. 335.8041386	Cell. 392.0618517	Enrico Rosa
Com. RAVENNA	Cell. 342.3679802	Orlano Amatori	
Com. ANCONA	Cell. 368.3255357	Gianfranco Duca	
Com. MACERATA	Cell. 334.7500762	Cell. 335.6105509	Mico Cesari
Com. ASCOLI PICENO	Cell. 347.3562115	Enrico Verdecchia	
Com. PERUGIA	Cell. 335.8344364	Rossano Mazzetti	
Com. MILANO	Tel. 02.93182206	Cell. 347.1464305	Fiorenzo Concetti
Com. ABRUZZO MOLISE	Cell. 338.9785540	Baudolino De Fanis	
Com. BOLOGNA	Cell. 338.9326042	Agostino Tomasini	
Com. IMOLA (BO)	Cell. 347.2467616	Luca Ricci Peticoni	
Com. TRIVENETO	Cell.		
Com. FIRENZE	Cell.		
Regionale MARCHE	Cell. 349.2965272	Francesco Andrenacci	
Regionale EMILIA ROMAG.	Cell. 337.621072	Lois De Cesari	

Presidente NAZIONALE F.I.Bi.S. PAVIO MIGLIOZZI

Per la tua PUBBLICITA'

PIERI Maurizio Cell. 347.0335169

Fax. 0541.708092 - E-mail. crib.pieri@aliceposta.it

Sito C.R.I.B. www.crib-biliardo.com

Cosa pensi di questo spazio come veicolo promozionale della tua attività?

*Entreresti nelle case
di migliaia di atleti della tua città
con un settimanale
che verrà conservato a lungo
nel tempo.*

Contattaci per essere presente nella prossima edizione Il C.R.I.B.

(Centro Raccolta Italiana Biliardo)
Cell. 347.0335169 Maurizio Pieri

Comitato REGIONALE "MARCHE"

In segno di continuità con il programma iniziato anni fa, si comunicano i passaggi e le retrocessioni stabilite per la prossima stagione. Come già dalla scorsa stagione viene delegato alla redazione delle classifiche per i passaggi e le retrocessioni di categoria il Sig. Maurizio PIERI responsabile del C.R.I.B.. Si invitano pertanto i C.S.B. a fornire i risultati delle gare organizzate e inviare i referti del campionato avendo cura di specificare i NOMI e COGNOMI degli atleti impegnati sia nelle finali delle manifestazioni che nei REFERTI dei vari Campionati.

Passaggio dalla 2° alla 1° categoria
MACERATA
I primi 2 classificati della classifica Provinciale ANCONA

I primi 2 classificati della classifica Provinciale ASCOLI PICENO

I primi 3 classificati della classifica Provinciale
Passaggio dalla 3° alla 2° categoria
MACERATA

I primi 4 classificati della classifica Provinciale ANCONA

I primi 4 classificati della classifica Provinciale ASCOLI PICENO

I primi 8 classificati della classifica Provinciale
Retrocessioni dalla 1° alla 2° categoria
MACERATA

L'ultimo classificato della classifica Provinciale ANCONA

L'ultimo classificato della classifica Provinciale ASCOLI PICENO

Non retrocede nessuno

TABELLA PUNTEGGI TORNEI Provinciali, Interprovinciale, Regionali e Nazionali

FINALISTI	1° class.	2° class.	3/4 class	5/8 class	9/16 class	17/32 class	33/64 class
N° 4	12	8	6				
N° 8	16	12	8	6			
N° 16	24	16	12	8	6		
N° 32	32	24	16	12	8	6	
N° 64	40	32	24	16	12	8	6

I Punteggi nelle gare a coppie sono dimezzati.

Per le gare provinciali, interprovinciali e regionali.

Quando una manifestazione ha delle batterie aggiuntive, il tabellone di riferimento sarà sempre quello relativo al numero di batterie immediatamente superiore. Esempio: in caso di 17 finalisti, la manifestazione verrà considerata come 32 finalisti (questo viene effettuato perché la maggioranza delle manifestazioni provinciali, interprovinciali e regionali sono prive di vincitori di spareggio e quindi viene applicata per non danneggiare o favorire nessuno.

Per la Regione MARCHE:

Nelle partite di "A1" la vittoria (3 punti)

Nelle partite di serie "A" la vittoria (2 punti)

Nelle partite di serie "B" la vittoria (1 punto)

1 finalisti di girone maturano (4 punti)

Per le gare nazionali:

Nelle gare nazionali ove si verificassero eventuali batterie aggiuntive, le stesse saranno considerate "SPAREGGIO" e quindi daranno attribuzione di 2 (due) punti in più al vincitore di spareggio. Il tabellone di riferimento resterà sempre quello relativo al numero di batterie immediatamente inferiore.

Le classifiche saranno stilate sulla base dei punteggi ottenuti nelle varie gare nazionali, interregionali e provinciali. I punteggi verranno attribuiti secondo le modalità indicate nella tabella allegata.

Si ricorda che la vittoria dei campionati provinciali e regionali non determinerà il passaggio automatico di categoria. Nel campionato regionale il vincitore di 1° categoria non può retrocedere.

Un giocatore di 1° cat. si può rifiutare di retrocedere. Un giocatore per retrocedere deve avere almeno disputato 10 tornei oppure il 50% più uno delle partite di campionato. Un master non può retrocedere.

Si ribadisce pertanto la necessità di comunicare tutti i risultati delle gare al Sig. Maurizio Pieri onde permettere allo stesso di aggiornare tempestivamente le classifiche. Alla pubblicazione delle stesse, ove si riscontrassero errori di categoria o di attribuzione di punteggi, gli atleti sono pregati di darne tempestiva comunicazione. Per quanto non contemplato nel presente regolamento o di diversa interpretazione delle intenzioni profuse dal Comitato Regionale, il comitato stesso si riserva di decidere su qualsiasi problema in maniera equa ed inderogabile.

Certo di una fattiva collaborazione da parte di tutti i C.S.B. colgo l'occasione per porgere distinti saluti I PUNTEGGI nelle gare verranno attribuiti secondo le modalità indicate. Tali passaggi sono stati quantificati tenendo conto sia del numero di tesserati che delle categorie esistenti.

Fermo, 05/07/2012

Francesco ANDRENACCI (Pres.Regionale)



Comitato di IMOLA

C.S.B. Caffè della BOCCIOFILA

Via Saffi, 50/a - Imola (Bo) tel. 0542.0167480

Campionato
IMOLESE 2012/2013
Singolo (3° categoria)

PROGRAMMA della MANIFESTAZIONE

Giornate di Gara
Mercoledì 14/11/2012 ore 20.30
FINALI
Giovedì 15/11/2012 ore 20,30

Norme di partecipazione

- Le Isrizioni presso il Comitato Imolese tel 0542.32380 entro le ore 24 del 12/11/12
- Vige il regolamento F.I.Bi.S - 2012-2013
- Obbligo divisa Nazionale sin dalla 1ª partita.
- Partite ai Punti 80 (3°)
- Il sorteggio si effettuerà effettuato presso il Comitato Imolese tel. 0542.32380
- possono partecipare tutti i tesserati F.I.Bi.S



Comitato di IMOLA

C.S.B. Caffè della BOCCIOFILA

Via Saffi, 50/a - Imola (Bo) tel. 0542.0167480

Campionato
ITALIANO 2011/2012
a Squadre 3° categoria

Sabato 17 - Domenica 18 Novembre '12

PROGRAMMA della MANIFESTAZIONE

GIORNATA di GARA
- Sabato 17 - 11 ore 10,00 Inizio Manifes
- Domenica 18 - 11 ore 09,00 Proseguimento
FINALI
Domenica 18/11/2012 ore 15.00

Norme di partecipazione

- Le Isrizioni entro il 12/11/12 devono essere comunicate dalle 14,00 alle 22,00 al sig. Tommasini tel/fax 051.6012525 - 338.9326042 - Comitato Imola 0542.32380 per il tramite dei rispettivi Comitati Provinciali o di zona.
- Iscrizioni limitate a 64 squadre
- Vige il regolamento F.I.Bi.S. 2012/2013
- Obbligo divisa Nazionale sin dalla 1ª partita, i componenti di ciascuna squadra devono indossare maglie identiche ed appartenere al medesimo Comitato
- Sede di gioco - Caffè della BOCCIOFILA



www.paolinietamburini.it

e-mail: info@paolinietamburini.it

Via Portogallo, 8 - 47900 Rimini - Tel. e Fax 054741059

Specialità alimentari dal 1962

Servizio al punto vendita per:

- » Bar
- » Negozi
- » Pub
- » Osterie
- » Enotecche
- » Ristoranti

- » Formaggio stagionato nelle foglie di noce
- » Ambr di talamello (di cui siamo infossatori)
- » Ginepro (pecorino aromatizzato con bacche di ginepro ed aceto balsamico)
- » Prosciutti crudi (lavorati in maniera artigianale)
- » Salumi tipici della Romagna ed altre Regioni
- » Formaggi Nazionali ed Esteri
- » L'azdora (Piadina romagnola) anche light all'oglio

 **Comitato di FORLI/CESENA**
C.S.B. Bar EUROPA GATTEO
 In collaborazione del Bar SPORT GATTEO

2° Trofeo
"CITTA' di GATTEO"
 Singola per giocatori di 2° e 3° categ.
 PROGRAMMA della MANIFESTAZIONE

GIORNATE di GARA	ora	gir
- Lunedì 29-10-2012	ore 20,30	1
- Martedì 30-10-2012	ore 20,30	1
- Mercoledì 31-10-2012	ore 20,30	2
- Venerdì 02-11-2012	ore 20,30	2
- Lunedì 05-11-2012	ore 20,30	1
- Martedì 06-11-2012	ore 20,30	1

FINALI
Mercoledì 07/11/2012 ore 20.30

- Norme di partecipazione**
- Partite ai punti 90
 - Vige il regolamento F.I.Bi.S - 2012/2013
 - **Isrizioni presso il EUROPA Gatteo -0541.931491-**
 - **Titolare Bar Europa -cell.348.8563822**
 - **Mirko Silvagni - cell.349.8491556**
 - Chiusura ISCRIZIONI 26 ottobre 2012
 - Premi come tabella Regionale F.I.Bi.S.
 - Trofeo per il vincitore
 - Direttore di gara: Augusto MONTALTI
 - Obbligatorio presentare la tessera F.I.Bi.S.

 **Comitato di IMOLA**
 C.S.B. Caffè della BOCCIOFILA
 Via Saffi, 50/a - Imola (Bo) tel. 0542.0167480

Gara Nazionale
GORIZIANA
 1° Prova NAZIONALE
 Gara Individuale valida per la promozione
 alla Categoria MASTER Goriziana

Sabato 10 - Domenica 11 Novembre 12'
 PROGRAMMA della MANIFESTAZIONE

GIORNATA di GARA

- Sabato 10-11-2012	ore 14,00 - 20,30
- Domenica 11-11-2012	ore 09,30

FINALI
Domenica 11/11/2012 ore 14.30

- Norme di partecipazione**
- La partita al meglio dei 3 Set ai punti 400.
 - Vige il regolamento F.I.Bi.S - 2012-2013
 - **Isrizioni tramite i Comitati di appartenenza entro il 05/11/2012**
 - **Agostino TOMMASINI tel 051.6012525 cell. 338.9326042 -**
 - Organizzazione Gara Comit.Prov.IMOLA
 - Obbligo divisa Nazionale
 - Si gioca su 8 biliardi RICCI Fano
 - Caso di esubero si giocherà nei CSB limitrofi

ELLEGI-DUE | SINCE 1987

Accessori di merceria per
 l'industria dell'abbigliamento
 maglieria-pelletteria-calzature-sala taglio



ELLEGI-DUE - Gros Rimini - Via Coriano.58 - Blocco 92/1
 Tel. 0541.386551 - Fax. 0541.386247 - e-mail: info@ellegidue.it

MG

Rappresentanze Prodotti Alimentari

Cell. 3346014495



Ricevitoria

-  SUPERENALOTTO
-  TOTOGOL
-  TOTOSEI
-  TOTOCALCIO

Via di mezzo, 43 A/B - Rimini - Tel. 0541 772706





TECNOLOGIA & INNOVAZIONE
 per FIDELIZZARE i clienti

www.shoppingplus.it | info@shoppingplus.it | Tel. 0547 613432

COPPA CAMPIONI Squadre serie "A1" - 2012/2013 -

Preliminare presso Bar CHIBURDEL Castiglione di Cervia

ASIRELLI Cotignola (RA)	7	-	
CAFFE' DI LORY Imola	0	-	
BAR CAVA RIVALTA (FC)	3	-	
Bar PERLA VERDE Riccione	4	-	

CIRCOLO Dello SPORT (RA)	-	-	
ASIRELLI Cotignola (RA)	-	-	
Caffè LA ROCCA (RE)	5	-	
Bar SETTECROCIARI (FC)	2	-	
SANTAMARGHERITA (RN)	-	-	
TAVERNA VERDE (FC)	-	-	

2° Turno presso Bar ASBI via Saffi Imola (BO)

-	-	-	
Caffè LA ROCCA (RE)	-	-	
-	-	-	
-	-	-	

a partire da
lunedì 12 novembre 2012

CAFFE' DELLE ROSE (RN)	-	-	
ARCIMANDRIOLE (RA)	-	-	
-	-	-	
LEON D'ORO molinella	-	-	

COPPA CAMPIONI 12/13 - "A1"

La competizione in oggetto è riservata alle 18 squadre aventi diritto in base ai piazzamenti del Campionato 2011/2012 e si svolgerà con formula ad eliminazione diretta al meglio delle 7 partite (2 coppie e 5 singoli) in campo neutro. Primo tempo ore 21,30 2 coppie 1 singolo
Secondo tempo. 4 singoli.

BUSSECCIO Forlì	-	-	
EUROPA Ravenna	-	-	

CAFFE' DELLE ROSE (RN)	5	-	
Bar CHRISTIAN Villamarina	2	-	

ARCIMANDRIOLE (RA)	6	-	
Bar VILLANOVA (RA)	1	-	

TEXMASTER Novellara (RE)	3	-	
LEON D'ORO molinella	4	-	

Bar LA TOZZONA (Imola)	-	-	
Bar PERLA VERDE Riccione	-	-	



Dottor Cell
CENTRO ASSISTENZA TECNICA

Riparazioni in 24 ore di cellulari e navigatori di tutte le marche
Aggiornamenti software per cellulari e navigatori di tutte le marche
Vasto assortimento di accessori
Riparazione e oggettistica per iPhone, iPad, BlacBerry, ecc...

VIA FLAMINIA DONCA 3/A - 47923 RIMINI
TEL. E FAX 0541 412287 - E-MAIL: DOTTORCELLSND@GMAIL.COM



PLASFOR s.r.l.
Plastificazione metalli
Verniciatura Industriale
Sabbatura

CLAUDIO CONFICONI

Via Costiera, 67/A - Zona ind. Villa Selva - 47122 Forlì (FC)
Tel. 0543 782650 Fax 0543 788609
info@plasfor.it - www.plasfor.it



Comitato NAZIONALE

Biliardo Sportivo Internazionale

Incollaborazione del Gran Hotel METROPOL - Portorose (Slovenia)

2° Trofeo Grand Hotel "METROPOL CUP"

Gara Internazionale Coppie Libera - (no due 1° categoria)

da giovedì 01 a domenica 04 ottobre 12"

PROGRAMMA della MANIFESTAZIONE

GIORNATA di GARA

- GIOVEDI' 01-11-2012 ore 16,00
- VENERDI' 02-11-2012 ore 21,00
- SABATO 03-11-2012 ore 10,00
- DOMENICA 04-11-2012 ore 09,00

FINALI

Domenica 04/11/2012 ore

Norme di partecipazione

- Le Isrizioni entro il 29/10/12 devono essere comunicate al sig. Tommasini tel/ fax 051.6012525 - cell. 338.9326042 per il tramite dei rispettivi Comitati Provinciali o di zona o delle Federazioni ed associazioni italiane o straniere.
- Sorteggi 30 ottobre 2012
- Partite ai punti 80 .
- La coppia non può essere formata da due giocatori di 1° categoria o Master.
- Vige il regolamento F.I.Bi.S - 2012-2013
- Obbligo divisa Nazionale sin dalla 1ª partita.



Comitato NAZIONALE

Biliardo Sportivo Internazionale

Incollaborazione del Gran Hotel METROPOL - Portorose (Slovenia)

1° Trofeo Slovenia "Portorose CUP"

Gara Internazionale Specialità "GORIZIANA"

da giovedì 01 a domenica 04 ottobre 12"

PROGRAMMA della MANIFESTAZIONE

GIORNATA di GARA

- GIOVEDI' 01-11-2012 ore 16,00
- VENERDI' 02-11-2012 ore 21,00
- SABATO 03-11-2012 ore 10,00
- DOMENICA 04-11-2012 ore 09,00

FINALI

Domenica 04/11/2012 ore

Norme di partecipazione

- Le Isrizioni entro il 29/10/12 devono essere comunicate al sig. Tommasini tel/ fax 051.6012525 - cell. 338.9326042 per il tramite dei rispettivi Comitati Provinciali o di zona o delle Federazioni ed associazioni italiane o straniere.
- Sorteggi 30 ottobre 2012
- Partite al meglio dei tre Set ai punti 400.
- Vige il regolamento F.I.Bi.S - 2012-2013
- Obbligo divisa Nazionale sin dalla 1ª partita.
- Manifestazione aperta a tutti gli atleti Italiani e Stranieri anche appartenenti a Federazioni ed Associazioni diverse e/o non tesserati.

ZANETTI GIULIO





Espresso Caffè di Milano

Via S. Aquilina, 12 - 47924 Rimini
Tel. 0541.759303 - Fax 0541.759283

2° Trofeo "PORTOROSE CUP"
 Gara Internazionale SQUADRE - (no due master)
 Squadre 6 (sei) giocatori
 Due singoli (punti 100) - Due coppie (punti 80)

da giovedì 01 a domenica 04 ottobre 12"

PROGRAMMA della MANIFESTAZIONE

GIORNATA di GARA
 - GIOVEDI' 01 - 11 - 2012 ore 16,00
 - VENERDI' 02 - 11 - 2012 ore 21,00
 - SABATO 03 - 11 - 2012 ore 10,00
FINALI
SABATO 03/11/2012 Otto squadre

Norme di partecipazione
 - Le Isrizioni entro il 29/10/12 devono essere comunicate al sig. Tommasini tel/ fax 051.6012525 - cell. 338.9326042
 - Sorteggi - 30 ottobre 2012
 - Eliminatorie in 4 partite - due coppie due singoli, in caso di parità passa la squadra con miglior differenza punti, calcolata su tutti i punti realizzati anche oltre il limite del punteggio partita previsto.
 - Nelle finali; 5 partite, 4 singoli e 1 coppia.
 - Nella squadra no due "Master"
 - Vigé il regolamento F.I.Bi.S - 2012-2013
 - Obbligo divisa Nazionale sin dalla 1ª partita.

2° Trofeo "Grand Casinò Metropol CUP"
 Gara Internazionale coppie 3°cat. e Femminile

da giovedì 01 a domenica 04 ottobre 12"

PROGRAMMA della MANIFESTAZIONE

GIORNATA di GARA
 - GIOVEDI' 01 - 11 - 2012 ore 16,00
 - VENERDI' 02 - 11 - 2012 ore 21,00
 - SABATO 03 - 11 - 2012 ore 10,00
FINALI
SABATO 03/11/2012 Ore

Norme di partecipazione
 - Le Isrizioni entro il 22/10/11 devono essere comunicate al sig. Tommasini tel/ fax 051.6012525 - cell. 338.9326042 per il tramite dei rispettivi Comitati Provinciali o di zona o delle Federazioni ed associazioni italiane o straniere.
 - Sorteggi 23 ottobre 2011
 - Partite ai punti 70 .
 - La coppia non può essere formata da due giocatori di 1° categoria o Master.
 - Vigé il regolamento F.I.Bi.S - 2011-2012
 - Obbligo divisa Nazionale sin dalla 1ª partita.
 - Manifestazione aperta a tutti gli atleti Italiani e Stranieri anche appartenenti a Federazioni ed Associazioni diverse e/o non tesserati.

Tabellone COPPA F.I.Bi.S - "Serie (A)" -

Andata 02/10/2012 Ritorno 09/10/2012 Sparg. 16/10/2012	Andata 30/10/2012 Ritorno 06/11/2012 Sparg. 13/11/2012	Andata 08/01/2013 Ritorno 15/01/2013 Sparg. 22/01/2013
SASSO MORELLI Imola	- - -	- - -
PIEVE CESATO Ravenna	- - -	- - -
KOBRA San Lazzaro (BO)	- - -	- - -
Bar LAVEZZOLA Ravenna	- - -	- - -
IL PUNTO Imola	- - -	- - -
ASIRELLI Cologna (RA)	- - -	- - -
BORGOTULIERO	- - -	- - -
LEON D'ORO Molinella	- - -	- - -
Ritorno 04/10/2012 Sparg. 09/10/2012	- - -	- - -
CIRCOLO SPORT Ravenna	- - -	- - -
CHRISTIAN Villamarina	- - -	- - -
Bar BRANZOLINO Forlì	- - -	- - -
Bar FILON Rimini	- - -	- - -
Bar PLUTONE Rimini	4 1	- - -
Bar BUSSECCHIO Forlì	2 5	- - -
Bar ANGELO Rimini	3 -	- - -
Bar DURAZZANINO Forlì	3 -	- - -
IFIORI Faenza	- - -	- - -
Bar GATTOLINO Cesena	- - -	- - -
Bar PIU' Santo Stefano (RA)	- - -	- - -
Bar SPORT San Vittore	- - -	- - -
LA FEROCCE Villanova	- - -	- - -
CHIBURDEL Castiglione	- - -	- - -
Bar FRAATTI Classe (RA)	- - -	- - -
CAFFE' Dele ROSE Rimini	- - -	- - -
Bar LATINO Rimini	- - -	- - -
Bar TOZZONA Rimini	- - -	- - -
Ritorno 05/10/2012 Sparg. 09/10/2012	- - -	- - -
Bar PRESIDENT Forlì	- - -	- - -
Bar SERGIO Rimini	- - -	- - -

SEMIFINALE CERVIA
Maggio 2013

FINALE CERVIA
Maggio 2013

Tabellone COPPA F.I.Bi.S
SE VI PIACEREBBE VEDERLI AGGIORNATI
TEL. al 347.0335169
oppure inviate un fax al 0541.708092

ONORANZE FUNEBRI

CAPPELLI
 RIMINI
Tel. 0541.383185 - Reperibilità H24
 Viale Settembrini 11/a - 47923 Rimini
 (adiacente nuovo ingresso pronto soccorso)
 Cell. 333.2232202 - Cell. 366.5757597 - Fax 0541.307729
 e-mail: ofcappellisrl@gmail.com

TIPO - LITO

CORTESIA PUNTUALITA' SERIETA'

- Bigliettini
- Carte e buste intestate
- Ricevute fiscali
- Fatture
- Auguri di Pasqua e Natale
- Timbri
- Calendari
- Gadget e oggettistica varia
- Listini prezzi
- Menù
- Cartelli su carta, plastificati e PVC
- Partecipazioni
- Depliant
- Cartoline
- Manifesti, Poster, Locandine
- Etichette
- Cartelline porta documenti

Via Flaminia, 403 - 47900 RIMINI - Tel. 0541.373281 - Fax 0541.476340

Tabellone COPPA F.I.Bi.S - "Serie (B)" -

Andata 02/10/2012
Ritorno 05/10/2012
Spareg. 09/10/2012

Andata 30/10/2012
Ritorno 06/11/2012
Spareg. 13/11/2012

Andata 08/01/2013
Ritorno 15/01/2013
Spareg. 22/01/2013

Bar ASIOLI Forlì	-	-	
ASIRELLI Cotignola	-	-	

-	-	-	
XXX	-	-	

-	-	-	
XXX	-	-	

Bar CHRISTIAN Villamarina	-	-	
Bar DURAZZANINO	-	-	

-	-	-	
XXX	-	-	

-	-	-	
XXX	-	-	

Bar SPORT San Vitore	-	-	
Bar FILON Rimini	-	-	

-	-	-	
XXX	-	-	

-	-	-	
XXX	-	-	

IL BIRILLO S. Egidio	5	-	
SANTAMARGHERITA (1)	1	-	

-	-	-	
XXX	-	-	

-	-	-	
-	-	-	

BUSSECCHIO(1)	-	-	
NUOVA EUROPA Faenza	-	-	

-	-	-	
XXX	-	-	

SEMIFINALE CERVIA Maggio 2013			
-	-	-	
-	-	-	

SANTAMARGHERITA (2)	4	-	
BUSSECCHIO(2)	2	-	

-	-	-	
XXX	-	-	

-	-	-	
-	-	-	

Bar EUROPA Gatteo	-	-	
Bar PRESIDENT Forlì	-	-	

-	-	-	
XXX	-	-	

-	-	-	
-	-	-	

Bar GAITTOLINO Cesena	-	-	
Cir. CITTADINO Folimpopoli	-	-	

-	-	-	
-	-	-	

FINALE CERVIA Maggio 2013			
-	-	-	
-	-	-	

Bar LAVEZZOLA Ravenna	-	-	
Bar RONCALCECI Ravenna	-	-	

-	-	-	
-	-	-	

Bar EUROPA Ravenna	5	5	
Bar PLUTONE Rimini	1	1	

Tabellone COPPA F.I.Bi.S
SE VI PIACEREBBE VEDERLI AGGIORNATI
TEL. al 347.0335169
oppure inviate un fax al 0541.708092

PERLA VERDE (1) Riccione	-	-	
Bar LATINO Rimini	-	-	

Bar BILLY Cattolica	-	-	
Bar PERLA VERDE (2) Ric.	-	-	

Bar GIGI Rimini	-	-	
CAFFE' DELLE ROSE	-	-	

Bar GIBOR Onofredo	-	-	
SOLELUNA Martorano	-	-	

BORGOTULIERO	-	-	
Bar DOLCE AMAROLugo	-	-	



ELLEGI-DUE

ACCESSORI DI MERCERIA PER L'INDUSTRIA
DELL'ABBIGLIAMENTO

MAGLIERIA - PELLETERIA - CALZATURE - SALA TAGLIO

ELLEGI-DUE S.A.S. DI BRASCHI DANIELA & C.
47900 Rimini - Via Coriano, 58 - Gros blocco 92/I (C.P. 65)
Tel. 0541.386551 - Fax 0541.386247
www.ellegidue.it - E-mail: info@ellegidue.it





Comitato di IMOLA
 Centro Sociale "La Quercia"
 Via Correggio, 142 - Sasso Morelli Imola (BO)

1° Memorial
Tiziano ZELANI
 Singola "Goriziana"

Sabato 27 - Domenica 28 Ottobre 12'

PROGRAMMA della MANIFESTAZIONE

GIORNATA di GARA

- Sabato 27-10-12 - 13,00 / 16,00 / 20,30

- Domenica 28-10-12 - 09,30 / 12,30 / 16,00

FINALI
Domenica 28/10/2012 a seguire

Norme di partecipazione

- Le Isrizioni presso il Centro Sociale Sasso Morelli tel. 0542.55011 entro il 23/10/12
- Sorteggio Mercoledì 24 ottobre 2012
- Vige il regolamento F.I.Bi.S - 2012-2013
- Obbligo divisa Nazionale sin dalla 1ª partita.
- Partite al meglio dei tre set ai Punti 400
- Il sorteggio si effettuerà effettuato presso il Comitato Imolese tel. 0542.32380
- possono partecipare tutti i tesserati F.I.Bi.S



Comitato di ASCOLI PICENO
 CSB Circolo Bar MAX
 Via Serafino Cellini, 73 Ascoli P. Tel 0736.096222

1° Trofeo
"C.S.B. Circolo MAX"
 Gara Interregionale singola di 2° e 3°
 Gironi separati nelle qualificazioni

PROGRAMMA della MANIFESTAZIONE

GIORNATA di GARA	ora	2°	3°
- Lunedì	22-10-12 ore 20,30	-	- 2
- Martedì	23-10-12 ore 20,30	1	- 1
- Mercoledì	24-10-12 ore 20,30	-	- 2
- Giovedì	25-10-12 ore 20,30	1	- 1
- Sabato	27-10-12 ore 15,00	1	- 1
- Sabato	27-10-12 ore 20,30	-	- 2
- Domenica	28-10-12 ore 15,00	-	- 2
- Domenica	28-10-12 ore 20,30	-	- 2

FINALI
Martedì 29/10/2012 ore 20.30

Norme di partecipazione

- Partite punti 90 (2°) - punti 80 (3°)
- Vige il regolamento F.I.Bi.S - 2012-2013
- Quota cauzionale € 18.00 compresa Q.A.
- Isrizioni Giorgio Tomassini - tel. 348.795511
- Circolo MAX - tel. 0736.096222
- Tolleranza dall'orario di gioco 15 minuti.
- Direttore di gara Giorgio Tomassini
- I sorteggi saranno effettuati 15 minuti prima
- Gli atleti devono giocare tutte le partite
- Montepremi in base al numero degli iscritti

SERVIZI MINI BUS 8 POSTI
 il servizio copre RIMINI e la ROMAGNA
 per l'ITALIA e l'EUROPA
 info e prenotazioni
327 1675727
329 0709599



Sconti
per i giocatori
di biliardo

WEEK-END al Casinò, ADDIO al Celibato
TRASFERTE per Gare di Biliardo e Altro

Comitato di FIRENZE
 C.S.B. Circolo VIE NUOVE
 Via Giannotti, 13 Firenze - tel. 055.683388

1° Trofeo
SFIDA al CAMPIONE
 Gara Individuale specialità "GORIZIANA"

Sabato 20 - Domenica 21 Ottobre 12'
PROGRAMMA della MANIFESTAZIONE

GIORNATA di GARA
 - Sabato 20 - 10 - 2012 ore 14,00 - 20,30
 - Domenica 21 - 10 - 2012 ore 09,30
FINALI
Domenica 21/10/2012 ore 14.30

- Norme di partecipazione**
- La partita al meglio dei 3 Set ai punti 400.
 - Vige il regolamento F.I.Bi.S - 2012-2013
 - **Le Isrizioni devono essere comunicate al sig. Tommasini tel/fax 051.6012525**
 - Termine Iscrizioni **Sabato 13 ottobre 2012**
 - Organizzazione Gara Comit. Prov. Firenze
 - Obbligo divisa Nazionale
 - Si gioca su 7 biliardi Internazionale termoris.
 - Quota iscrizione come tabella Nazionale

Comitato di MILANO
 C.S.B. Bar MIRIAM
 Via Eraclito, 17 - Milano 327.1538313 organizza

1° Memorial
"Luigi MELE"
 Coppie G/S_G/A_S/S_S/A separati A/A

PROGRAMMA della MANIFESTAZIONE

GIORNATA di GARA ora Misti A

- Martedì 16 - 10 - 12 ore 20,30 2 - -
- Mercoledì 17 - 10 - 12 ore 20,30 1 - 1
- Giovedì 18 - 10 - 12 ore 20,30 1 - -
- Sabato 20 - 10 - 12 ore 14,30 - - 1
- Domenica 21 - 10 - 12 ore 10,00 1 - 1

FINALI
Lunedì 22/10/2012 ore 20.30

- Norme di partecipazione**
- **Le Iscrizioni presso al sig. Diego CAMINITI cell. 339.6344800**
 - **tutti i giorni dalle 12 alle 20**
 - **Termine Iscrizioni 15/10/2012**
 - Partite ai punti 80
 - Vige il regolamento F.I.Bi.S - 2012/2013
 - Obbligo divisa Nazionale sin dalla 1ª partita.
 - Tolleranza 15 minuti - Quota € 36,00
 - Sorteggi 5 min. prima dell'inizio, alla presenza dei giocatori, si può chiedere la seconda partita (nel limite del possibile)
 - Montepremi in base al numero degli iscritti
 - Batteria garantita € 70,00



ELLEGI-DUE

FILATI
CUCIRINI
TRE STELLE

**ACCESSORI DI MERCERIA PER L'INDUSTRIA
DELL'ABBIGLIAMENTO**
MAGLIERIA - PELLETERIA - CALZATURE - SALA TAGLIO

ELLEGI-DUE S.A.S. DI BRASCHI DANIELA & C.
 47900 Rimini - Via Coriano, 58 - Gros blocco 92/I (C.P.65)
 Tel. 0541.386551 - Fax 0541.386247
 www.ellegidue.it - E-mail: info@ellegidue.it

Tabellone COPPA F.I.Bi.S - "Serie (C)" -

Andata 02/10/2012
Ritorno 05/10/2012
Sparg. 09/10/2012

SANTAMARGHERITA(2)	5	-	
BarGATTOLINO Cesena	1	-	

Andata 30/10/2012
Ritorno 06/11/2012
Sparg. 13/11/2012

ASIRELLI Cotignola	-	-	
Bar ASIOLI (1) Forlì	-	-	
CHIBURDEL (1) Castiglione	-	-	
Bar ASIOLI (2) Forlì	-	-	
Bar DURAZZANINO Forlì	-	-	
CHIBURDEL (2) Castiglione	-	-	
Bar PLUTONE Rimini	-	-	
Bar CHRISTIAN Vilamarina	-	-	
Bar CAPOCOLLE Forlì	-	-	
Bar SPORT San Vitore	-	-	
BUSSECCHIO (2) Forlì	-	-	
Bar BRANZOLINO Forlì	-	-	
ACLIRIVAZZURRA Rimini	-	-	
Bar EUROPA Gatteo	-	-	
IL RITROVO san Marino	-	-	
Bar BAIOCCHI (2)	-	-	
Bar BAIOCCHI (1)	2	-	
Bar ANGELO (2)	4	-	
Bar SPORT Gatteo (1)	-	-	
Bar GIGI Rimini	-	-	
Bar CACCIATORI S.Giustina	1	-	
Bar SPORT Gatteo (2)	5	-	

ENDAS Forlimpopoli	-	-	
IL BIRILLO S.Egido	-	-	
Bar DOLCE AMARO Lugo	-	-	
Bar EUROPA (2) Ravenna	-	-	
Bar CROAZIA Lugo	-	-	
Bar LAVEZZOLA Ravenna	-	-	
XXX	-	-	
VILLAGRAPPA Forlì	-	-	
NUOVAEUROPA (1) Faenza	-	-	
BUSSECCHIO (1) Forlì	-	-	
Bar EUROPA (1) Ravenna	-	-	
NUOVAEUROPA (2) Faenza	-	-	
Bar BILLY (1) Cattolica	-	-	
Bar PERLA VERDE (1)	-	-	
Bar PERLA VERDE (2)	-	0	
Bar LATINO Rimini	-	6	
CAFFE'DELLE ROSE	-	-	
Bar FILON Rimini	-	-	
Bar ANGELO (1) Rimini	-	-	
Bar BILLY (2) Cattolica	-	-	
SANTAMARGHERITA (1)	4	-	
Bar COLOMBARINA Rimini	2	-	

-	-	-	
-	-	-	
-	-	-	
XXX	-	-	
-	-	-	
-	-	-	
XXX	-	-	
-	-	-	
-	-	-	
-	-	-	
-	-	-	
-	-	-	
-	-	-	
-	-	-	
XXX	-	-	
-	-	-	
XXX	-	-	
-	-	-	
-	-	-	
-	-	-	
XXX	-	-	
-	-	-	



Pasticceria - Bar BELLE EPOQUE snc di Casadel M.
Via Panzini, 29 - 47900 Rimini

**SERVIZIO A DOMICILIO - BUFFET PER CERIMONIE
DOLCE E SALATO**

TEL. 0541.772297 - CELL. 335.5247212

PERSONAL
zucchero

PERSONALIZZA:
BUSTINE DI ZUCCHERO - SALVIETTE DETERGENTI PROFUMATE
CIOCCOLATINI - CARAMELLE - CONFETTI AL CIOCCOLATO - STUZZICADENTI
TOVAGLIETTE FAST FOOD - TOVAGLIOLI
BUSTE PORTAPOSATE CON TOVAGLIOLO

UNA PUBBLICITA' CONVENIENTE
RIPRODUCIAMO QUALSIASI STAMPA
PICCOLE QUANTITA'

Piazza Allende, 1 - 47824 POGGIO BERNI (RN) Tel. 0541 629.284 Fax 0541 629150
E-mail: zucchero@personalzucchero.com - www.personalzucchero.com

SORMANI

 s.r.l.

Multifunzioni e Sistemi Digitali
Registratori di Cassa
PC e Stampanti
Accessori Wi-Fi
Mobili e Pareti Attrezzate

Vendita e Assistenza Tecnica

Via Emilia, 84 - 47921 Rimini - Tel. 0541-740799
Fax 0541-742199 - E.mail: info@sormanisrl.it

FILATI CUCIRINI TRE STELLE

ELLEGI-DUE

ACCESSORI DI MERCERIA PER L'INDUSTRIA DELL'ABBIGLIAMENTO
MAGLIERIA - PELLETERIA - CALZATURE - SALA TAGLIO

ELLEGI-DUE S.A.S. DI BRASCHI DANIELA & C.
47900 Rimini - Via Coriano, 58 - Gros blocco 92/1 (C.P. 65)
Tel. 0541.386551 - Fax 0541.386247
www.ellegidue.it - E-mail: info@ellegidue.it

gros rimini

Comitato di MACERATA
C.S.B. ARMANDO TROVARELLI
Piazza Del Comune, 15-MONTELUPONE (MC) tel.331.6753497

Unione Nazionale Veterani dello Sport
Campionati Italiani di Biliardo
Gara singola categorie separate 2° 3° non tesserati

PROGRAMMA della MANIFESTAZIONE

GIORNATA di GARA			
- Lunedì	08 - 10 - 12	ore 20,30	- - -
- Martedì	09 - 10 - 12	ore 20,30	- - -
- Mercoledì	10 - 10 - 12	ore 20,30	- - -
- Giovedì	11 - 10 - 12	ore 20,30	- - -
- Sabato	13 - 10 - 12	ore 20,30	- - -

FINALI
Lunedì 15/10/2012 ore 20.30

Norme di partecipazione

- La partita ai punti 80 (2°) - 70 (3°)
- Vige il regolamento F.I.Bi.S - 2012/2013
- **Isrizioni Fabio BUCCOLINI-tel.347.4368110**
- Obbligo divisa Nazionale.
- Tolleranza sull'orario di gioco 15 minuti.
- I sorteggi verranno effettuati trenta minuti prima della gara
- **Quota Iscrizione € 20,00 compresa Q.A.**
- **I premi verranno variati in proporzione al numero di partecipanti**

Comitato di ANCONA
Sede di GIOCO
C.S.B. BORGO di FABRIANO
Via M.Della Libertà, 44 FABRIANO (AN) Tel. 0732.5144

6° Trofeo
"Città Della Carta"
Gara Interregionale singola libera
Gironi separati 3° categoria
Memorial "Tino Castellani"

da Lunedì 15 a Domenica 21 Ottobre 12'

PROGRAMMA della MANIFESTAZIONE

GIORNATA di GARA ora misti 3°			
- Lunedì	15 - 10 - 12	ore 20,30	1 - 1
- Martedì	16 - 10 - 12	ore 20,30	1 - 1
- Mercoledì	17 - 10 - 12	ore 20,30	1 - 1
- Giovedì	18 - 10 - 12	ore 20,30	- - 2
- Sabato	20 - 10 - 12	ore 15,00	1 - 1
- Sabato	20 - 10 - 12	ore 20,30	- - 2
- Domenica	21 - 10 - 12	ore 09,30	- - 2
- Domenica	21 - 10 - 12	ore 14,00	2 - -

FINALI
Domenica 21/10/2012 ore 17.00

Norme di partecipazione

- Vige il regolamento F.I.Bi.S - 2012/2013
- **Isrizioni entro 13/10/2012**
- **Gianfranco DUCA cell. 368.3255357**
- Obbligo divisa Nazionale fin dalla 1ª partita
- Partite ai punti 80 (3°) 100 (1°/2°)
- Arbitro: Flavio CARDONI
- Sede di gioco "IL BORGO" tel. 0732.5144
- Sala dotata di quattro biliardi RICCI Fano

HOTEL BETULLA **
Via Torelli, 6 - 47900 Bellariva di Rimini - Tel. 0541380757

ZONA TRANQUILLA A 2 PASSI DAL MARE

CONDIZIONI PARTICOLARI PER TUTTI I TESSERATI FIBIS

WWW.HOTELBETULLA.IT



Via Campo dei Fiori, 4 - 47122 Forlì (FC) - Tel. 0543.810094 - Fax 0543.775314 - www.tomidei.it - info@tomidei.it



- Scansionare
- Archiviare
- Stampare
- Visualizzare



PC Client



Notebook e iPad tablet



Server

Informatica

Progetto - Assistenza - Realizzazione Strutture Hardware



Telefonia VOIP



Reti



Videosorveglianza



Arredi per ufficio
Arredi esterni e strutture
in legno su misura



Comitato REGIONALE "EMILIA ROMAGNA"

Passaggio e retrocessioni Stagione Agonistica 2012/2013

PUNTO Campionato: CON L'ESCLUSIONE DEI CAMPIONATI MARCHIGIANI

(hannocambiato i punteggi delle partite vintene nelle varie serie, quindi si è impossibilitati a tenere questa equa parizione)

Visto che il numero delle squadre dei vari gironi è differente (esempio A1 -16 squadre, A2 - 12 squadre) e che il punteggio che viene assegnato (1 punti partita vinta in casa e 2 punti partita vinta fuori) incide notevolmente nelle classifiche provinciali da quest'anno il calcolo dei punti assegnati ad ogni giocatore nelle partite di campionato viene equilibrato.

L'assegnazione dei punti verrà fatta considerando come massimo punteggio realizzabile durante l'anno 60 (un giocatore che vincessero tutte le partite del suo girone avrebbe 60 punti), indipendentemente del numero delle partite da giocare in base al numero di squadre dei gironi.

Il calcolo è il seguente:

60 (Punteggio massimo se si vincessero tutte le partite) **diviso** (massimo dei punti realizzabili nel girone) **per** (i punti acquisiti).

Esempi: (considerando che partita vinta in casa 1 punto e partita vinta fuori 2 punti) i punteggi ora vengono rivalutati in base al numero delle squadre di ogni girone

Nel campionato di A1 Romagna (18 squadre) 34 partite, ci sono 51 punti a disposizione. se un giocatore vince 3 partite in casa e 2 fuori casa (cioè 7 punti) il calcolo sarà:

$(60 / 51) \times 7 = 8$ questi sono i punti.

Nel campionato di Eccellenza e serie A Marche (16 squadre) 30 partite, ci sono 45 punti a disposizione se un giocatore vince 3 partite in casa e 2 fuori casa (cioè 7 punti) il calcolo sarà:

$(60 / 45) \times 7 = 9$ questi sono i punti.

Nel campionato di B girone B/C Marche (15 squadre) 28 partite ci sono 42 punti a disposizione se un giocatore vince 3 partite in casa e 2 fuori casa (cioè 7 punti) il calcolo sarà:

$(60 / 42) \times 7 = 10$ questi sono i punti.

Nel campionato di B girone B/E Marche (13 squadre) 24 partite ci sono 36 punti a disposizione se un giocatore vince 3 partite in casa e 2 fuori casa (cioè 7 punti) il calcolo sarà:

$(60 / 36) \times 7 = 12$ questi sono i punti.

Nel campionato di B girone B/D Marche (12 squadre) 22 partite ci sono 33 punti a disposizione se un giocatore vince 3 partite in casa e 2 fuori casa (cioè 7 punti) il calcolo sarà:

$(60 / 33) \times 7 = 13$ questi sono i punti.



andrea@millenniumelettronica.com

Tel 0541-657407 - Fax 0541-657532

Via Don Milani, 8 b/c - Coriano (RN)

ELLEGI-DUE

SINCE 1987

Accessori di merceria per
l'industria dell'abbigliamento
maglieria-pelletteria-calzature-sala taglio

gros rimini

ELLEGI-DUE - Gros Rimini - Via Coriano,58 - Blocco 92/1
Tel. 0541.386551 - Fax. 0541.386247 - e-mail: info@ellegidue.it

 ShoppingPlus



**TECNOLOGIA
& INNOVAZIONE**
per FIDELIZZARE i clienti

www.shoppingplus.it | info@shoppingplus.it | Tel. 0547 613432

ATP

Centro Prove

Collaudi e rinnovi ATP
Collaudi e consulenza ADR
Rinnovi Triennali Cisterne
Corsi rilascio C.F.P. ADR
Formazione sicurezza sul lavoro
Agenzia Pratiche Auto

CENTRO PROVE A.T.P.
Di Spinelli Paolo e Marco & C. sas
Via R. Mattioli 19 - 47522 Cesena (FC)

Tel. 0547 318988
Fax 0547 318988
Mail ispinelli@libero.it



Comitato di FIRENZE

La F.I.B.I.S. in collaborazione con il Comitato di Firenze

Presso la sala biliardi del Circolo Vie Nuove
Via Giannotti, 13 Firenze - Tel. 055.683388

1° Prova CAMPIONATO ITALIANO 2012/2013 Categoria MASTER "Goriziana" Riprese televisive di RAI SPORT SAT

1° Tappa - Gli incontri delle 5 giornate

1° Prova - 1° Giornata

		1°Set	2°Set
Rosa Enrico	Alessandrini P.Giorgio	(0-0)	
Casavecchia Gianluca	Mussoni Paolo	(0-0)	
Ambrosecchia Vincenzo	Minoccheri Juri	(0-0)	
Ceccatelli Andrea	Tedeschi Gianni	(0-0)	
Bersani Valerio	Caporali Walter	(0-0)	
Chinellato Luciano	Zoffoli Maurizio	(0-0)	
Logli Alessandro	Merloni Marco	(0-0)	
Camprincoli Stefano	Gardini Giampaolo	(0-0)	

1° Prova - 2° Giornata

		1°Set	2°Set
Tedeschi Gianni	Caporali Walter	(0-0)	
Logli Alessandro	Camprincoli Stefano	(0-0)	
Bersani Valerio	Minoccheri Juri	(0-0)	
Gardini Giampaolo	Alessandrini P.Giorgio	(0-0)	
Zoffoli Maurizio	Merloni Marco	(0-0)	
Ceccatelli Andrea	Rosa Enrico	(0-0)	
Mussoni Paolo	Ambrosecchia Vincenzo	(0-0)	
Casavecchia Gianluca	Chinellato Luciano	(0-0)	

1° Prova - 3° Giornata

		1°Set	2°Set
Ceccatelli Andrea	Ambrosecchia Vincenzo	(0-0)	
Zoffoli Maurizio	Bersani Valerio	(0-0)	
Minoccheri Juri	Camprincoli Stefano	(0-0)	
Caporali Walter	Logli Alessandro	(0-0)	
Merloni Marco	Mussoni Paolo	(0-0)	
Alessandrini P.Giorgio	Casavecchia Gianluca	(0-0)	
Gardini Giampaolo	Chinellato Luciano	(0-0)	
Rosa Enrico	Tedeschi Gianni	(0-0)	

1° Prova - 4° Giornata

		1°Set	2°Set
Merloni Marco	Tedeschi Gianni	(0-0)	
Alessandrini P.Giorgio	Mussoni Paolo	(0-0)	
Ambrosecchia Vincenzo	Casavecchia Gianluca	(0-0)	
Rosa Enrico	Gardini Giampaolo	(0-0)	
Caporali Walter	Zoffoli Maurizio	(0-0)	
Minoccheri Juri	Logli Alessandro	(0-0)	
Camprincoli Stefano	Ceccatelli Andrea	(0-0)	
Chinellato Luciano	Bersani Valerio	(0-0)	

1° Prova - 5° Giornata

		1°Set	2°Set
Logli Alessandro	Zoffoli Maurizio	(0-0)	
Mussoni Paolo	Minoccheri Juri	(0-0)	
Camprincoli Stefano	Merloni Marco	(0-0)	
Tedeschi Gianni	Gardini Giampaolo	(0-0)	
Casavecchia Gianluca	Caporali Walter	(0-0)	
Ceccatelli Andrea	Alessandrini P.Giorgio	(0-0)	
Bersani Valerio	Ambrosecchia Vincenzo	(0-0)	
Chinellato Luciano	Rosa Enrico	(0-0)	

Centro Raccolta Italiana Biliardo

Campionato ITALIANO 2012/2013

"Biathlon"

Bar Taverna Verde-Forlì (FC)

07 Ottobre 2012 - Partecipanti n° 133

Cl.	Giocatore	Cat.	Prov.
1°	CRISTOFORI Valentino	(4)	(RA)
2°	ALESSANDRINI Pierg.	(4)	(RA)
3°	BUGLI Mattia	(4)	(RN)
3°	GHIRELLI Romeo	(4)	(RA)
5°	CASAVECCHIA Gianluca	(4)	(FC)
5°	GHIRELLI Jader	(4)	(IM)
5°	GALASSI Silvano	(4)	(MC)
5°	MERLONI Marco	(4)	(FC)
9°	MARZOLI Gianni	(4)	(PE)
9°	TUMEDEI Massimo	(4)	(FC)
9°	ZACCHINI Paolo	(4)	(PE)
9°	POSSENTI Luca	(4)	(BO)
9°	CORBETTA Angelo	(4)	(FC)
9°	CONFORTI Gianni	(4)	(FI)
9°	MINOCCHERI Iuri	(4)	(FC)

Forlì - Domenica 7 ottobre 2012

Campionato ITALIANO biathlon (Bocchette + Goriziana) 1° Memorial Massimo Zambelli

Cristofori sul trono di Minoccheri. Alessandrini d'argento per il secondo anno consecutivo

Al Taverna Verde di Forlì si è disputato il campionato italiano di biliardo formula biathlon (metà bocchette e metà goriziana); hanno aderito i migliori specialisti (113) delle Marche, Umbria, Toscana, Veneto e dei romagnoli che si sono dimostrati ancora una volta i più bravi. Il successore del campionissimo Iuri Minoccheri di Forlì che si era laureato l'anno scorso campione nella gara disputata al President Ronco è il ravennate Valentino Cristofori, nome non nuovo a questi exploit con già sette titoli italiani conquistati nella specialità bocchette, che per la prima volta fa suo un campionato biathlon superando il concittadino Pergio Alessandrini, al secondo anno consecutivo finalista. Alla finale giocata da entrambi i protagonisti ad un ottimo livello e risoltavi a favore di Cristofori per 800 a 684 ha presenziato il sindaco di Forlì Professor Roberto Balzani che ha esternato il suo compiacimento per l'evento elogiando l'impegno profuso dai dirigenti per l'organizzazione e sottolineato il forte impatto socializzante che realizza il biliardo sportivo ed in conclusione ha effettuato le premiazioni assieme al presidente regionale Fibi Loris De Cesari. La manifestazione è stata intitolata al compianto Massimo Zambelli, forlivese doc indimenticabile giocatore ed esempio di correttezza per tutti i praticanti del biliardo a bocchette scomparso prematuramente l'anno scorso.

Comitato Regionale Emilia Romagna

Il C.R.I.B. (Centro Raccolta Italiana Biliardo)

Forlì 07 Settembre 2012

Campionato Italiano 2012/2013 "Biathlon"

Il leone ruggisce, ma il falchetto, gli porta via la preda. Alessandrini P.Giorgio (RA), sembrava non avesse più nessun ostacolo per il titolo nazionale di Biathlon, dopo aver perso la finalissima nella passata stagione ad opera del forlivese Iuri Minoccheri, quest'oggi, essendo stato eliminato il campione in carica Minoccheri, per mano di un altro falchetto del Tivano, il sammarinese Bugli Mattia, la strada per Alessandrini, fortissimo giocatore di Goriziana, pareva spianata. Il giovane Master di Bocchette Cristofori Valentino (RA) non è stato a guardare e con una partita pressochè perfetta ha avuto la meglio, cambio 37-50 per Valentino nella prima frazione di bocchette quindi chiusura 684 a 800 e titolo italiano sul petto. Poco da dire sulla partita, che come anticipato, quasi nulla di sbagliato nell'operato di Cristofori mentre per Alessandrini, sempre a rincorrere l'avversario, è stato sicuramente sotto tono rispetto alle sue solite prestazioni. Il Comune di Forlì, ha concesso il patrocinio per la manifestazione ed il sindaco di Forlì il Prof. Roberto Balzani ha accettato l'invito dai dirigenti della cooperativa della Taverna Verde, a presenziare la finalissima, presente anche il Presidente regionale F.I.BiS. Loris De Cesari, che ha illustrato al sindaco la manifestazione e ricordato la persona alla quale è stata dedicata, Massimo Zambelli grande appassionato del biliardo e frequentatore nonché giocatore della stessa Taverna Verde.

Dopo aver assistito alla finalissima, il sindaco stesso a partecipato alla premiazione dei due giocatori.

Un grazie a tutti gli intervenuti, pubblico e giocatori. arrivederci alla prossima edizione.

Comitato Provinciale Forlì/Cesena

Il C.R.I.B. (Centro Raccolta Italiana Biliardo)

RISULTATI E CLASSIFICHE DEL 11/10/2012 - 5° GIORNATA SERIE "A1"

Caffè VILLANOVA (RA)	-	ARCI MANDRIOLE (RA)	4	-	2
TAVERNA VERDE (FC)	-	CHRISTIAN Vill.	5	-	1
Caffè Di LORY	-	SETTECROCIARI (FC)	2	-	4
LA TOZZONA (Imola)	-	BUSSECCHIO (FC)	4	-	2
Bar EUROPA (RA)	-	TEX MASTER (RE)	3	-	3
PERLA VERDE (I)	-	Caffè LA ROCCA (RE)	4	-	2
Bar ASIRELLI (RA)	-	S.MARGHERITA (RN)	3	-	3
CAVA RIVALTA	-	C.DELLE ROSE (RN)	3	-	3
CIRCOLO SPORT (RA)	-	LEON D'ORO (BO)	6	-	0

SQUADRA	INCONTRI	in casa			in trasferta			totale			
		V.	N.	P.	V.	N.	P.	V.	N.	P.	Punti
LA TOZZONA (Imola)	5	2	1	0	2	0	0	4	1	0	13
TAVERNA VERDE (FC)	5	2	1	0	1	1	0	3	2	0	11
SETTECROCIARI (FC)	5	1	1	0	2	1	0	3	2	0	11
CIRCOLO SPORT (RA)	5	2	0	1	1	1	0	3	1	1	10
S.MARGHERITA (RN)	5	2	0	0	1	1	1	3	1	1	10
Caffè VILLANOVA (RA)	5	2	1	0	0	2	0	2	3	0	9
ARCI MANDRIOLE (RA)	5	1	0	1	2	0	1	3	0	2	9
C.DELLE ROSE (RN)	5	2	0	0	0	3	0	2	3	0	9
PERLA VERDE (I)	5	1	2	0	1	0	1	2	2	1	8
Bar EUROPA (RA)	5	1	1	1	1	0	1	2	1	2	7
BUSSECCHIO (FC)	5	1	0	1	1	0	2	2	0	3	6
Caffè LA ROCCA (RE)	5	1	1	0	0	1	2	1	2	2	5
TEX MASTER (RE)	5	0	2	0	0	3	0	0	5	0	5
Bar ASIRELLI (RA)	5	0	1	2	1	0	1	1	1	3	4
LEON D'ORO (BO)	5	1	0	1	0	0	3	1	0	4	3
CAVA RIVALTA	5	0	1	2	0	0	2	0	1	4	1
CHRISTIAN Vill.	5	0	1	1	0	0	3	0	1	4	1
Caffè Di LORY	5	0	0	3	0	0	2	0	0	5	0

Prossimo turno: 18/10/12

LEON D'ORO (BO)	-	LA TOZZONA (Imola)
S.MARGHERITA (RN)	-	CAVA RIVALTA
CHRISTIAN Vill.	-	Bar EUROPA (RA)
SETTECROCIARI (FC)	-	Bar ASIRELLI (RA)
BUSSECCHIO (FC)	-	Caffè Di LORY
Caffè LA ROCCA (RE)	-	TAVERNA VERDE (FC)
TEX MASTER (RE)	-	PERLA VERDE (I)
C.DELLE ROSE (RN)	-	Caffè VILLANOVA (RA)
ARCI MANDRIOLE (RA)	-	CIRCOLO SPORT (RA)

*** NOVITA' ***

PROVA IL NOSTRO SERVIZIO ONLINE ORA

ZEROUNO COMPUTER

ASSISTENZA e VENDITA

per PRIVATI ed AZIENDE

WWW.ZEROUNO.COM

Viale Riforme, 55 - 47900 Bellariva di Rimini - Tel. 0541393588

40% DI SCONTO sul 1° intervento di assistenza

CRONISTORIA DEL 11/10/2012 - 5° GIORNATA SERIE "A1"

Caffè VILLANOVA (RA) - ARCIMANDRIOLE (RA) (4)

s. Mengozzi E.	Galassi C.	98	- 101
s. Franchini G.	D'ambra L.	100	- 95
s. Zoffoli A.	Berti M.	100	- 97
s. Verlicchi R.	Cicali M.	72	- 106
c. Sacchetti G.	Zanelli R.	80	- 40
Romualdi R.	Biondelli S.		
c. Minguzzi P.	Beffa V.	83	- 68
Laghi S.	Sandri A.		

TAVERNA VERDE (FC) - CHRISTIANVIL (5-1)

s. Garavini A.	Biagini M.	95	- 101
s. Cardinali P.	Ricci A.	100	- 83
s. Corbetta A.	Orlandi L.	106	- 89
s. Falcini F.	Padoan R.	104	- 97
c. Merloni M.	Della C.	84	- 67
Cacciatore G.	Bianchi M.		
c. Ravaglia L.	Ricci E.	80	- 65
Perugini F.	Ricci A.		

Caffè DILORY - SETTECROCIARI (FC) (2-4)

s. Ribani A.	Cicognani B.	106	- 56
s. Zanna R.	Foiera M.	91	- 108
s. Giallorenzo A.	Magnani J.	59	- 101
s. Morini D.	Casadei A.	94	- 101
c. Possenti L.	Fabbi M.	95	- 62
Mirri M.	Turrisi A.		
c. Lazzarini F.	Casadei S.	60	- 87
Tritelli F.	Piraccini M.		

LA TOZZONA (Imola) - BUSSECCIO (FC) (4-2)

s. Stella A.	Minocchieri I.	44	- 103
s. Molduzzi L.	Stipcevic M.	105	- 40
s. Mazzarini M.	Gardini G.	89	- 102
s. Gasperini C.	Raggi A.	103	- 92
c. Cortecchia D.	Bertaccini I.	81	- 22
Maglio S.	Prati M.		
c. Dalmonte G.	Giacchini V.	83	- 68
Grilli M.	Rinaldini M.		

Bar EUROPA (RA) - TEXMASTER (RE) (3-3)

s. Lisi G.	Gavioli D.	100	- 78
s. Taroni A.	Bussei S.	61	- 105
s. Bagli S.	Lugli A.	100	- 29
s. Bussetti S.	Beneventi L.	59	- 100
c. Giordani E.	Vecchi S.	53	- 80
Alessandrini P.	Catellani G.		
c. De Carli L.	Bussei C.	86	- 52
Pezzani R.	Braglia A.		

PERLA VERDE (1) - Caffè LAROCCA (RE) (4-2)

s. Quieti S.	Lugli G.	77	- 100
s. Spadoni C.	Draghetti L.	103	- 48
s. Marchini F.	Pagano B.	101	- 48
s. Carloni P.	Marastoni J.	101	- 77
c. De Antonis A.	Baraldi D.	80	- 36
Nicolini A.	Baraldi F.		
c. Bugli M.	Gianpellegrini D.	44	- 86
Migani M.	Pinotti R.		

Bar ASRELLI (RA) - SMARGHERTA (RN) (3-3)

s. Pirazzini M.	Belletti R.	106	- 88
s. Pieri M.	Ricci D.	76	- 105
s. Valli L.	Bartolini L.	83	- 100
s. Taroni M.	Protti C.	102	- 50
c. Turrini E.	Patrignani M.	83	- 62
Baruzzi S.	Funghetti M.		
c. Romanelli G.	Teodorani L.	55	- 87
Marangoni R.	Vasini S.		

CAVARVALTA - CDELLEROSE (RN) (3-3)

s. Pezzola C.	Rosa E.	56	- 100
s. Cricca R.	Morri M.	45	- 100
s. Mini L.	Galli A.	107	- 96
s. Bartolini C.	Gamboni P.	100	- 94
c. Prati D.	Di Marco M.	30	- 83
Comandini A.	Romani A.		
c. Fiorentini M.	Ugolini C.	83	- 54
Magalotti D.	Cardellini S.		

CIRCOLO SPORT (RA) - LEON D'ORO (BO) (6-0)

s. Leonardi C.	Ambrosecchia V.	101	- 66
s. Zoffoli M.	Campeggio F.	108	- 92
s. Cristofori V.	Lazzari C.	101	- 98
s. Naldi G.	Marani M.	107	- 24
c. Benedetti D.	Martin S.	80	- 40
Berti A.	Lenini L.		
c. Bandini A.	Brusa M.	82	- 27
Turchi F.	Monti A.		

ATP

Centro Prove

CENTRO PROVE A.T.P.

Di Spinelli Paolo e Marco & C. sas
Via R. Mattioli 19 - 47522 Cesena (FC)

Collaudi e rinnovi ATP
Collaudi e consulenza ADR
Rinnovi Triennali Cisterne
Corsi rilascio C.F.P. ADR
Formazione sicurezza sul lavoro
Agenzia Pratiche Auto

Tel. 0547 318988
Fax 0547 318988
Mail ispinelli@libero.it

SPORT center



Via Ricasoli, 13 Zona Industriale
PIEVESESTINA di Cesena (FC)
Tel. 0547.415015 - Fax 0547 416281
www.sportcentercesena.com
info@sportcentercesena.com



VIA DELL'INDUSTRIA 7/9
47843 MISANO ADRIATICO (RN)
TEL. 0541.605999
FAX 0541.697641
INFO@GELOSERVICESAS.IT



FILATI
CUCIRINI
TRE STELLE

ELLEGI-DUE

ACCESSORI DI MERCERIA PER L'INDUSTRIA
DELL'ABBIGLIAMENTO
MAGLIERIA - PELLETERIA - CALZATURE - SALA TAGLIO

 gros rimini

ELLEGI-DUE S.A.S. DI BRASCHI DANIELA & C.
47900 Rimini - Via Coriano, 58 - Gros blocco 92/I (C.P. 65)
Tel. 0541.386551 - Fax 0541.386247
www.ellegidue.it - E-mail: info@ellegidue.it

MEDAGLIERE della Serie "B" (Marche)

Classifica serie B girone D (Ancona)

<i>Singoli</i>		<i>Coppia</i>	
1° SPADINI Francesco	3 (3) Circ.leopardi	1° BADIALI Maurizio	3 (3) Circ.leopardi
2° POLLOR Oberto	3 (3) IlBorgo fabr.	2° GUERCIO Giancarlo	3 (3) Cral Palombina
3° RICCARDI Emanuele	3 (3) Proloco Ripe	3° PIERSIGILLI Luigi	3 (3) IlBorgo fabr.
4° STRONA Sergio	3 (3) S.maria Fabr.	4° BRACONI Maurizio	2 (3) Club Italia (2)
5° PENNA Gianni	3 (3) DifSport anc.	5° SANTONIPerluigi	2 (3) Campanelli (2)
6° GALLI Tonino	2 (3) Bar La torre	6° PRIORETTI Florindo	2 (3) IlBorgo fabr.
7° SILVESTRONI Angelo	2 (2) Passo Ripe (3)	7° SANTUCCI Mauro	2 (3) Dif Falconara
8° BONTEMPO Giuseppe	2 (3) Dif Falconara	8° FIARA Paolo	2 (2) Circ.leopardi

Classifica serie B girone E (Macerata)

<i>Singoli</i>		<i>Coppia</i>	
1° LATTANZI Davino	1 (1) Bar Every day	1° PALAZZINI Tonino	1 (1) Circ.giovanile
2° TESTELLA Paolo	1 (1) Circ.giovanile	2° FERMANELLI Ferdinando	1 (1) Cir Lettura E
3° TABORRO Marcello	1 (1) Cir Lettura E	3° PRINCIPI Gianpiero	1 (1) Bar Every day
4° PALLOTTO Alberto	1 (1) Cir Lettura E	4° CESCO Cesare	1 (1) Bar Every day
5° CERQUETTI Oberto	1 (1) Valentino (2)	5° VELESTRINI Danib	1 (1) Appignanese (2)
6° SFREDDA Roberto	1 (1) Cir Lettura E	6° MERLINI Rossano	1 (1) Maceratese (1)
7° TORDINI Andrea	1 (1) Valentino (2)	7° PAURI Dino	1 (1) Black White
8° PIRRO Mario	1 (1) Bar La pirata	8° VECCHIETTI Mario	1 (1) Black White

Classifica serie B girone F (Macerata)

<i>Singoli</i>		<i>Coppia</i>	
1° DIPILLO daniele	1 (1) Il Cassero	1° CASONI Francesco	1 (1) Il Cassero
2° MARIBONO Enzo	1 (1) Bar Il barone	2° NAPOLEONI Roberto	1 (1) Il Cassero
3° ROMANTINI Angelo	1 (1) San Venanzio	3° GRASSELLI Giovanni	1 (1) Bar Il barone
4° TAVOLONI Gianfranco	1 (1) Bar Il barone	4° BUTTIGLIERI Luciano	1 (1) Bar Il barone
5° FERDINANDI Armando	1 (1) San Venanzio	5° MISICLI Luciano	1 (1) San Venanzio
6° MARCHETTI Fausto	1 (1) Bar Il barone	6° BATTISTAMARINO	1 (1) Bar Sambucheto
7° BONFILIE Enrico	1 (1) San Venanzio	7° FAMILIUM Stefano	0 (1) Appignanese
8° MONTEODORO Fabrizio	1 (1) Il Cassero	8° DEL SAVIO Gianfranco	0 (1) Appignanese

MEDAGLIERE della 05° giornata del 11 ottobre 2012

<i>Singoli</i>		<i>Coppia</i>	
1° RICCI Daniele	5 (5) S.margherita	1° CORTECCHIA Danib	5 (5) La Tozzona (im)
2° MINOCCHERI Iuri	5 (5) Bussecchio (fe)	2° GRILLI Matteo	4 (5) La Tozzona (im)
3° BAGLI Stefano	5 (5) Bar Europa (ra)	3° BERTI Alberto	4 (5) Circolo Sport
4° GASPERINI Cristian	5 (5) La Tozzona (im)	4° TEODORANI Luca	4 (5) S.margherita
5° GARDINI Gianpaolo	4 (5) Bussecchio (fe)	5° NICOLINI Andrea	4 (5) Perla Verde (1)
6° FOIERA Marco	4 (5) Settecrociari	6° RAVAGLIA Loris	4 (4) Taverna Verde
7° BENEVENTI Luca	4 (5) Tex Master (re)	7° CASADEI Sauro	3 (5) Settecrociari
8° GAMBONI Paolo	4 (5) C delle Rose	8° BRAGLIA Alan	3 (5) Tex Master (re)
9° CICALI Massimo	4 (5) Arci Mandriole	9° PINOTTI Roberto	3 (3) Caffè La rocca
10° MOLDUZZI Luca	4 (5) La Tozzona (im)	10° LAGHIS Samuele	3 (5) Caffè Villanov
11° CIOGNANI Brunaldo	4 (5) Settecrociari	11° ROMUALDI Raffaele	3 (5) Caffè Villanov
12° MORRI Marco	4 (5) C delle Rose	12° DE CARLUCA	3 (5) Bar Europa (ra)
13° CORBETTA Angelo	4 (5) Taverna Verde	13° TURRINI Erik	3 (5) Bar Asirelli
14° FRANCHINI Giulia	4 (5) Caffè Villanov	14° TURCHI Fabio	3 (5) Circolo Sport
15° ZOFFOLI Maurizio	4 (5) Circolo Sport	15° FUNGHETTI Maurizio	3 (5) S.margherita



una solida realtà
nell'arte di
costruire

VELA

COOPERATIVA EDILE

Via del Lavoro, 2 - 47814 BELLARIA (RN)
t. 0541.349156 - f.0541.346054 - www.coopvela.it

Mi piace

COLORIFICIO YACHTING COLOR

VENDITA INGROSSO e DETTAGLIO SERVIZIO, QUALITA', PREZZO di BARATTI RICCARDO

vernici per edilizia e nautica - cappotti traspiranti e fibra di legno
collante/rasante in bioedilizia - collante/rasante alleggerito in eps traspirante
polveri antigelo per malte, colle cemento - intonaco minerale
impermeabilizzanti elastici mono e bicomponenti - malte e rasanti osmotiche
colle per pavimenti e rivestimenti e mosaici - varie tagliatine per coppedito (esp, lana roccia)
girafra, lucidatrici, smerigliatrici, ecc...

Rimini, Via Casalecchio, 27
Tel. 0541.373566 - Cell. 389-7972208
www.baratticolori.it
e-mail: info@baratticolori.it

NUOVO CENTRO DEPOSITO TERMOCAPPOTTO

SISTEMI VERNICIANTI PER L'EDILIZIA

non solo
Panne

di Garcia M. Luisa "La Cubana"



Frutta & Verdura
Torte - Biscotti

Via Coletti, 150 - 47900 Rivabella di Rimini - Tel. 338.7950965

Comitato Regionale ABRUZZO MOLISE

D.L.F PESCARA (1)	- Caffè ADRIATICO 1	4	-	2
Bar MOSCIANO (1)	- Circolo MAX (1)	2	-	4
C.C.B.GIULIANOVA	- FLARA CAFFÈ' (1)	4	-	2
FLARA CAFFÈ' (2)	- N.Circ.VESTINO	3	-	3
Circolo MAX (2)	- Bar MOSCIANO (2)	5	-	1
Caffè ADRIATICO 2	- D.L.F PESCARA (2)	5	-	1

SQUADRA	INCONTRI	in casa		in trasferta		totale		Punti			
		V.	N.	P.	V.	N.	P.		V.	N.	P.
Caffè ADRIATICO 2	1	1	0	0	0	0	0	1	0	0	5
Circolo MAX (2)	1	1	0	0	0	0	0	1	0	0	5
D.L.F PESCARA (1)	1	1	0	0	0	0	0	1	0	0	4
C.C.B.GIULIANOVA	1	1	0	0	0	0	0	1	0	0	4
Circolo MAX (1)	1	0	0	0	1	0	0	1	0	0	4
FLARA CAFFÈ' (2)	1	0	1	0	0	0	0	0	1	0	3
N.Circ.VESTINO	1	0	0	0	0	1	0	0	1	0	3
FLARA CAFFÈ' (1)	1	0	0	0	0	1	0	0	0	1	2
Bar MOSCIANO (1)	1	0	0	1	0	0	0	0	0	1	2
Caffè ADRIATICO 1	1	0	0	0	0	1	0	0	0	1	2
D.L.F PESCARA (2)	1	0	0	0	0	1	0	0	0	1	1
Bar MOSCIANO (2)	1	0	0	0	0	1	0	0	0	1	1

Prossimo turno: 15/10/12

Caffè ADRIATICO 1	- Bar MOSCIANO (1)
Circolo MAX (1)	- C.C.B.GIULIANOVA
FLARA CAFFÈ' (1)	- FLARA CAFFÈ' (2)
N.Circ.VESTINO	- Circolo MAX (2)
Bar MOSCIANO (2)	- Caffè ADRIATICO 2
D.L.F PESCARA (1)	- D.L.F PESCARA (2)

MEDAGLIERE della 01° giornata del 08 ottobre 2012

Singoli		Coppia	
1° DI Domenico giancarlo	1 (4) Flara Caffè' (1° CAPRIOTTI Luigi	FANESI Leonardo 1 (1) CircoloMax (1
2° BENIGNI Gianluca	1 (4) DI Pescara	2° PALUDI Andrea	CELANIS Sandro 1 (1) Flara Caffè' (
3° MORE' Giancarlo	1 (1) Bar Mosciano (3° CIARCELLUTI Francesco	MELONE Silvano 1 (1) N.circ. vestino
4° D'ANGELO Iario	1 (1) Caffè Adriatic	4° TURCHIGI Giuseppe	SQUARTECCHIA Ugo 1 (1) N.circ. vestino
5° SFERRELLA Roberto	1 (1) DI Pescara	5° GRATTA Pierluigi	MARZOLI Gianni 1 (1) DI Pescara

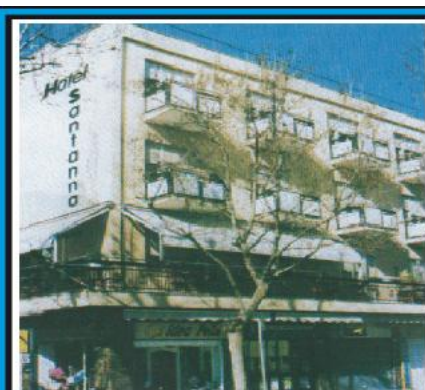

★★
HOTEL SANTANNA
APERTO TUTTO L'ANNO

Via R. Elena, 243/D
47924 Bellariva di Rimini

Tel. 0541.386481
Fax 0541.393214
Vasco Cell. 339.7447487

www.hotelsantannarimini.com
info@hotsantannarimini.com

Uscita autostrada:
Rimini Sud - Bus Stop 22

MEDAGLIERE della Serie "B" (Marche)

Classifica serie B girone A (Ascoli Piceno)

Singoli			Coppia		
1° CICCINE' Emiliano	2 (2) StreetBar	1° BIANCHINI Marco	2 (2) StreetBar	1° BIANCHINI Marco	2 (2) StreetBar
2° MARTELLINI Gino	2 (2) Vila Murri (1	2° SANGUIGNI Giuseppe	2 (2) Bar Azzolino (2° SANGUIGNI Giuseppe	2 (2) Bar Azzolino (
3° AMURRI Enzo	2 (2) Vila Murri (1	3° TEODORI Sandro	2 (2) Bar Azzolino (3° TEODORI Sandro	2 (2) Blues Caffè'
4° ZUCCONI Giancarlo	2 (2) Bar Azzolino (4° LINI Stanislao	2 (2) Bar Azzolino (4° LINI Stanislao	2 (2) Bar La folgore
5° FERRINI Paolo	2 (2) StreetBar	5° DI Angila giordano	2 (2) Bar Azzolino (5° DI Angila giordano	2 (2) Bar Sci club
6° MARCACCIOWladimiro	2 (2) Bar Azzolino (6° GAZZOLISimone	2 (2) Bar Azzolino (6° GAZZOLISimone	2 (2) Bar D.sport (2
7° BENTIVOGLIO Gino	2 (2) La Pergola	7° MINNOR Raffaele	2 (2) Bar Piccadilly	7° MINNOR Raffaele	2 (2) Porto S. elpidi
8° TOFONI Gianluca	2 (2) Bar Piccadilly	8° VERDECCHIA Giovanni	2 (2) Bar Piccadilly	8° VERDECCHIA Giovanni	2 (2) La Pergola

Classifica serie B girone B (Ascoli Piceno)

Singoli			Coppia		
1° BELA' Mauro	2 (2) San Giuliano	1° PETRACCI Stefano	2 (2) Bar Jolly	1° PETRACCI Stefano	2 (2) Bar Jolly
2° GALLI Graziano	2 (2) Monte Urano (1	2° MONTERUBBIAN.Gf	2 (2) Monte Urano (1	2° MONTERUBBIAN.Gf	2 (2) Monte Urano (1
3° KARAN Raj	2 (2) P.s. elpidio (1	3° VERDUCCI Rossano	2 (2) Bar Azzolino (3° VERDUCCI Rossano	2 (2) Bar Azzolino (
4° VERDECCHIA Gionata	2 (2) P.s. elpidio (1	4° FORNARI Ido	2 (2) Bar Cristallo	4° FORNARI Ido	2 (2) Bar Cristallo
5° REGOLO Claudio	2 (2) Vila Vitali	5° MEDORI Angelo	2 (2) Vila Murri (2	5° MEDORI Angelo	2 (2) Vila Murri (2
6° SANTINI Sauro	2 (2) Bar Zeta club	6° PACINI Sergio	2 (2) P.s. elpidio (1	6° PACINI Sergio	2 (2) P.s. elpidio (1
7° ERCOLIFloriano	2 (2) Bar Azzolino (7° RICCI Nicola	2 (2) San Giuliano	7° RICCI Nicola	2 (2) San Giuliano
8° CANTARINI Luciano	2 (2) Vila Murri (2	8° DIADORO Alfredo	2 (2) Vila Vitali	8° DIADORO Alfredo	2 (2) Vila Vitali

Classifica serie B girone C (Ascoli Piceno)

Singoli			Coppia		
1° CAMPANELLI Marino	1 (1) Bar San pio	1° PIERANTOZZI Fiorella	1 (1) Bar San pio	1° PIERANTOZZI Fiorella	1 (1) Bar San pio
2° PIERANTOZZI Antonio	1 (1) Bar San pio	2° MASCITTI Claudio	1 (1) Bocciofila Col	2° MASCITTI Claudio	1 (1) Bocciofila Col
3° CREATI Valerio	1 (1) Caffè Adriatic	3° ANGELINI Pasquale	1 (1) Caffè Adriatic	3° ANGELINI Pasquale	1 (1) Caffè Adriatic
4° GALIFFA Johnny	1 (1) Caffè Adriatic	4° GALIFFA Valentino	1 (1) Caffè Adriatic	4° GALIFFA Valentino	1 (1) Caffè Adriatic
5° RASCHIATORE Mattia	1 (1) Caffè Adriatic	5° DE Leonardis andrea	1 (1) Bar Max (1)	5° DE Leonardis andrea	1 (1) Bar Max (1)
6° CIPOLLINI Giancarlo	1 (1) Bar Max (1)	6° ANGELINI Claudio	1 (1) Bar Max (1)	6° ANGELINI Claudio	1 (1) Bar Max (1)
7° PUCCIARELLI Claudio	1 (1) Bar Max (1)	7° GAGLIARDI Luciano	0 (1) Bocciofila Col	7° GAGLIARDI Luciano	0 (1) Bocciofila Col
8° PERRI Giuseppe	1 (1) Bocciofila Col	8° CORSINI Arduino	0 (1) Bar San pio	8° CORSINI Arduino	0 (1) Bar San pio

Bar Pizzeria Ristorante

M.G.



Tel. 0541.709762
Cell. 335.6767298

Via Avisio, 19 - Rivabella di Rimini



MEDAGLIERE della Serie "A" (Marche)

Classifica serie A girone (Ancona)

<i>Singoli</i>			<i>Coppia</i>		
1° BARBOTTI Mario	3 (3)	14 Febbraio	1° ROSI Sergio	GIACCAGLIA Alessio	3 (3) 14 Febbraio
2° FERRI Francesco	3 (3)	14 Febbraio	2° BALDI Sergio	GIOACCHINI Giorgio	3 (3) Cral Palombina
3° STAFFICIA Amedeo	3 (3)	Il Borgo fabr.	3° ALBONETTI Gianni	PESARESÌ Lorenzo	3 (3) Bar La torre (
4° GIROLIMINI Aurelio	3 (3)	Il Gabbiano (1	4° FAVI Firenze	GIROLIMINI Daniele	2 (3) Il Gabbiano (1
5° GAMBINI Fabrizio	3 (3)	14 Febbraio	5° BELLENTANI Stefano	GABELLIERI Rolando	2 (3) Il Borgo fabr.
6° CAIMMI Alessandro	3 (3)	Dif Sport anc.	6° GAMBELLA Claudio	TUCCI Massimo	2 (3) Dif Sport anc.
7° ANIMO BONO Sandro	3 (3)	Alles cerreto	7° FERRETTI Ivano	CASCIARI Riccardo	2 (3) Campanelli (1
8° GALEAZZI Franco	3 (3)	Dif Falconara	8° CINGOLANI Domenico	BARTOCCIEGI Dido	2 (3) Alles cerreto

Classifica serie A girone B (Ascoli Piceno)

<i>Singoli</i>			<i>Coppia</i>		
1° ZACCHINI Paolo	3 (3)	Bar D sport (1	1° ANTONELLI Felice	PECORARI Emanuele	3 (3) Porto S. elpidi
2° DI DOMENICO Giancarlo	3 (3)	C.c. giulianova	2° MARCHEI Lamberto	DE Santis luigi	3 (3) Bar Max 2010
3° ANDRENACCI Paolo	3 (3)	Bluss Caffè'	3° BERNETTI Denny	CAPPARUCCINI Daniele	3 (3) Bar Ciotti's
4° BENIGNI Gianluca	3 (3)	C.c. giulianova	4° DONZELLI Beniamino	FERRONI Andrea	3 (3) Villa Vitali
5° CAPRIOTTI Luigi	3 (3)	Bar Max 2010	5° MARTORELLI Pietro	PANDOLI Franco	2 (3) Bar D sport (1
6° VANNI Edoardo	3 (3)	Bar Max 2010	6° CELANI Marco	MARTELLI Claudio	2 (2) Bar Max 2010
7° BULDRINA Alessandro	3 (3)	Bar Folgore (a	7° STRAPPAGIONATA	TORQUATI Eric	2 (3) Bar Sci club
8° BARDUCCI Giovanni	3 (3)	Bar Folgore (a	8° SCALPELLI Giuliano	SUSINO Andrea	2 (3) Blues Caffè'

Classifica serie A girone C (Macerata)

<i>Singoli</i>			<i>Coppia</i>		
1° VIOLINI Denni	3 (3)	C. civitanova	1° MONTECCHIA Giorgio	NOE' Andrea	3 (3) Bar Il barone
2° MERLINI Andrea	3 (3)	Maceratese	2° CANALETTI Mauro	BUCCOLINI Enzo	2 (3) C. civitanova
3° PRENNAP. Vittorio	3 (3)	Maceratese	3° ROVELLI Francesco	DONATI Simone	2 (3) Bar Ilcassero
4° SALVATORI Stefano	3 (3)	Bar Dablu'	4° TERRINI Fulvio	GIACCHE Maurizio	2 (3) Bar Ilcassero
5° CAVAVISCHIA Sauro	3 (3)	Bar Dablu'	5° PIETRONI Franco	PROIETTI Simone	2 (3) Bar Il barone
6° BACCHETTA Roberto	2 (3)	C. citt. cingoli	6° CINGOLANI Daniele	SABBATINI Jacopo	2 (3) Maceratese
7° MANASSE Gabriele	2 (3)	Bar Il barone	7° BRAVI Gilberto	DI Geronimo Giovanni	2 (3) Maceratese
8° CORALLINI Eraldo	2 (3)	Caffè' Service	8° TITTAPELLI Samuele	PEDICONI Francesco	2 (3) C. citt. cingoli

il maggiolino

■ FURNITURE UFFICIO

■ ARTICOLI REGALO

Via Saffi, 88 - 47900 Rimini - Tel. 0541.786633 - Fax 0541.786625
e-mail: ilmaggiolinolc@libero.it



Capriccio
ARTICOLI
PER L'INFANZIA **Baby**



Via Ugo Braschi n. 13 - 47822 Santarcangelo di Romagna (Rn)
Via Abbazia n. 26 - 47833 Morciano di Romagna (Rn)
Tel. 0541 624645 - info@capricciobaby.com

UMB

Hinterbergstrasse 19
CH-6330 Cham ZG
Telefon: +41 (0)41 749 20 20
info@umb.ch - www.umb.ch

ZANETTI GIULIO



Espresso Caffè of Milano



Via S. Aquilina, 12 - 47924 Rimini
Tel. 0541.759303 - Fax 0541.759283

Comitato Provinciale PERUGIA

RISULTATI E CLASSIFICHE DEL 12/10/2012 - 1° GIORNATA SERIE "B"

BILIARDO PIU'	- PARADISE GAMES	5	-	1
Bar MILLEFIORI	- Bar PERUGIA	1	-	5
Polis.CASE NUOVE	- Bar LA FENICE	4	-	2
RIPOSO	- CASTELLO D.FORME	0	-	0
Bar BELLAVISTA	- Bar PERUGINI	1	-	5
PERUGINO'S BAR	- COFFE BREAK (1)	4	-	2
COFFE BREAK (2)	- Bar IL BIRILLO	3	-	3
Bar LA PIROGA	- Bar DESIREE'	3	-	3

Classifica

Bar PERUGIA p. 5	(1)
BILIARDO PIU' p. 5	(1)
Bar PERUGINI p. 5	(1)
PERUGINO'S BAR p. 4	(1)
Polis.CASE NUOVE p. 4	(1)
Bar IL BIRILLO p. 3	(1)
Bar DESIREE' p. 3	(1)
Bar LA PIROGA p. 3	(1)
COFFE BREAK (2) p. 3	(1)
COFFE BREAK (1) p. 2	(1)
Bar LA FENICE p. 2	(1)
Bar MILLEFIORI p. 1	(1)
Bar BELLAVISTA p. 1	(1)
PARADISE GAMES p. 1	(1)
CASTELLO D.FORME p. 0	(0)

Prossimo turno: 19/10/12

RIPOSO	- COFFE BREAK (1)
Bar IL BIRILLO	- Bar MILLEFIORI
Bar DESIREE'	- Bar BELLAVISTA
CASTELLO D.FORME	- PERUGINO'S BAR
PARADISE GAMES	- Bar LA PIROGA
Bar PERUGIA	- Polis.CASE NUOVE
Bar PERUGINI	- COFFE BREAK (2)
BILIARDO PIU'	- Bar LA FENICE

idLmobili

di Falcomer Danile & C. s.n.c.

**Giunzione Finger-joint - Scorniciatura
Pressatura - Vendita - Lavorazione conto terzi**

Via Pacinotti, 78 - 30020 Pramaggiore (VE)
Tel. 0421.200481 - Fax 0421.203070 - E-mail: idl-mobili@libero.it

BILIARDI RICCI

Produzione e vendita biliardi
anche per abitazioni

- ASSISTENZA
- RIPARAZIONI
- RESTAURI
- ACCESSORI

- BILIARDINI
- CALCIOBALLA
- PING PONG
- TAVOLI



Via Luigi Einaudi, 11 61032 Fano (Pu)
Tel. 0721.855388 Fax 0721.854313

www.riccibiliardi.it
info@riccibiliardi.it

TABACCHERIA - RICEVITORIA

Morri Maria Pia

LOTTO - SUPERENALOTTO

ARTICOLI DA REGALO

CARTOLERIA

Tel. e Fax 0541 23711

Via Castelfidardo, 31 - 47900 Rimini

biliardi SCHIAVON

Nello show room troverete
una vasta gamma di modelli
per ogni esigenza.
Assistenza tecnica e manutenzioni.

Via Piovese 236 - Padova - ITALY

Tel. 049 751675 - Fax 049 751670

www.biliardischiavon.com

biliardi SCHIAVON



ANCONA Serie B/D
3° giornata 05/10/12

S.MARIA Fabr. - PASSORRIPE (3 - 3)

s. Crialesi G.	Belogi R.	100 - 67
s. Felicetti L.	Valletti E.	75 - 100
s. Ferretti F.	Paialunga A.	100 - 63
s. Cerini D.	Silvestroni A.	80 - 100
c. Gigli F.	Sabbatini L.	72 - 80
c. Mezzopera G.	Lanari M.	80 - 40
c. Ferretti E.	Lorenzetti G.	80 - 40
c. Boccetti E.	Mattioni M.	

Bar CIGNO Moie - S.MARIA Fabr. (3 - 3)

s. Scortichini D.	Cris tofanelli G.	100 - 97
s. Amatori A.	Capodimonte M.	100 - 94
s. Lucarini M.	Strona S.	78 - 100
s. Fabbretti M.	Gregori B.	100 - 92
c. Scortichini F.	Franca M.	54 - 80
c. Bussolotto D.	Eutizi T.	
c. Ciaffoni C.	Gori R.	40 - 80
c. Barbini M.	Pellicciari V.	

IL GABBIANO - CIRC. LEOPARDI (1 - 5)

s. May C.	Piers antelli B.	100 - 61
s. Amadei O.	Spadini F.	87 - 101
s. Passarelli P.	Memè F.	65 - 105
s. Pretini M.	Baldini S.	68 - 109
c. Agostinelli M.	Badiali M.	59 - 88
c. Carrasini L.	Spuri D.	
c. Sabbatini G.	Venturi F.	65 - 82
Dubbini F.	Fiara P.	

PROLOCO RIPE - Bar LA TORRE (4 - 2)

s. Gasparini F.	Paolasini M.	101 - 37
s. Grossi S.	Mas ciotti M.	103 - 25
s. Riccardi E.	Reginelli C.	105 - 90
s. Cavallari F.	Galli T.	97 - 101
c. Landi G.	Timbasso N.	80 - 65
c. Bizzari R.	Lis do A.	
c. Tarsi Q.	Tranquilli P.	58 - 84
Sagrati G.	Ambrosi S.	

CAMPANELLI - DLF FALCONARA (5 - 1)

s. Paccus se M.	Gabrielli E.	77 - 100
s. Civerchia R.	Capotondo P.	100 - 67
s. Cardinaletti S.	Bontempo G.	100 - 94
s. Ramaccini M.	Moranti P.	100 - 57
c. Cardinali D.	Re V.	80 - 78
c. Santoni P.	Belardinelli M.	
c. Ceccacci L.	Petrini A.	80 - 67
Trozzi G.	Santucci M.	

DLF SPORT Anc. - CLUB ITALIA (4 - 2)

s. Morichi W.	Matteucci G.	100 - 84
s. Penna G.	Polenta F.	100 - 40
s. Crivelli V.	Trillini G.	100 - 75
s. Rossotti R.	Bruschini E.	31 - 100
c. Ercoli R.	Freddi A.	80 - 72
c. Musumeci M.	Mobbili M.	
c. Bertini F.	Magagnini M.	60 - 80
Renzi A.	Braconi M.	

IL BORGO Fabr. - CRAL PALOMBINA (3 - 3)

s. Meloni G.	Carretta M.	75 - 100
s. Rossi F.	Guidi F.	73 - 100
s. Pollo R.	S Stefanelli G.	101 - 79
s. Monti G.	Virgulti G.	106 - 83
c. Prioretti F.	Barbotti C.	61 - 89
c. Falconetti A.	Guercio G.	
c. Piersigilli L.	Magrini A.	81 - 57
c. Strabbioli F.	Crescini E.	

RIPOSO - ACLI RAVETTA (0 - 0)

ANCONA Serie B/E
1° giornata 05/10/12

APPIGNANESE - CIRC. GIOVANILE (4 - 2)

s. Bora D.	Mezzabotta G.	90 - 34
s. Velestri M.	Castricini F.	90 - 46
s. Buratti P.	Testella P.	12 - 91
s. Lancioni M.	Rossi S.	90 - 43
c. Tarabelli G.	Verdecchia S.	64 - 80
c. Tosoroni L.	Palazzini T.	
c. Velestri D.	Galvani N.	81 - 69
Zitti F.	Kunka A.	

MACERATESE - CIRC. LETTURA e CONV (1 - 5)

s. Bubbolini M.	Taborro M.	88 - 90
s. Fulvi V.	Pallotto A.	55 - 90
s. Venturini T.	Tarquini N.	30 - 90
s. Castellani C.	Sfiedda R.	45 - 90
c. Ricotta F.	Cannara G.	74 - 80
c. Fraticelli L.	Fermanelli F.	
c. Merini R.	Rossi G.	80 - 73
Gagliardi G.	Fefe E.	

BLACK WHITE - VALENTINO (4 - 2)

s. Rapagnani M.	Tordini A.	78 - 90
s. Gaetani G.	Tarquini A.	90 - 73
s. Santandrea L.	Cerquetti R.	74 - 90
s. Pennacchietti V.	Sciamanna M.	90 - 73
c. Ciccarella U.	Sfiedda D.	80 - 18
c. Pauri D.	Marziali B.	
c. Ricucci R.	Perlicarini C.	80 - 69
Vecchiotti M.	Strafella M.	

Bar ERA ORA - Bar EVERY DAY (1 - 5)

s. Pescini M.	Trippetta F.	90 - 34
s. Berdini M.	Latanzani D.	89 - 92
s. Verdini A.	Beccerica P.	59 - 90
s. Guidobaldi A.	Gismondini A.	69 - 90
c. Mogliani G.	Principi G.	16 - 80
c. Mattioli G.	Bellabarba P.	
c. Panichelli D.	Calamanti R.	43 - 80
Zepponi M.	Cesca C.	

MONTE S. GIUSTO - LA VECCHIA PIAZZA (6 - 0)

s. Campelli L.	Tomassini B.	90 - 79
s. Moretti M.	Gobbi M.	90 - 55
s. Scoconi E.	Salzetti V.	90 - 36
s. Bontrovati N.	Marini G.	90 - 31
c. Gentili M.	Contenti L.	80 - 53
c. Pantanelli L.	Minciocca L.	
c. Giuliani G.	Gasperi E.	80 - 47
Storani S.	Romagnoli G.	

Bar TROVARELLI - Bar LA PINETA (4 - 2)

s. Baldassari G.	Rapagnani G.	90 - 82
s. Cantarini F.	Giannini F.	44 - 90
s. Cognigni F.	Pirro M.	55 - 90
s. Ambrosini M.	Cervellini B.	90 - 36
c. Ranieri M.	Bambozzi F.	80 - 19
c. Quarchioni E.	Molinelli A.	
c. Malgrande M.	Marinelli B.	80 - 76
Ferranti D.	Giustozzi L.	

ANCONA Serie B/F
1° giornata 05/10/12

APPIGNANESE - IL CASSERO (2 - 4)

s. Scattolini M.	Di Pillo D.	64 - 95
s. Palmucci F.	Montedoro F.	41 - 90
s. Matteucci D.	Mancinelli F.	90 - 56
s. Dominella A.	Comidoni G.	94 - 88
c. Fammilume S.	Riccioni G.	59 - 81
Petrelli F.	Casoni F.	
c. Paolucci M.	Mancinelli G.	51 - 81
Del Savio G.	Napoleoni R.	

MACERATESE - Bar IL BARONE (0 - 6)

s. Gentili M.	Berria P.	6 - 90
s. Sardellini R.	Tavoloni G.	76 - 90
s. Tonacchioni B.	Maribono E.	87 - 90
s. Mengani G.	Marchetti F.	72 - 90
c. Andreani D.	Grasselli G.	72 - 80
c. Zaccarielli G.	Bussolotto M.	
Rossi G.	Cochi P.	58 - 80
Carducci G.	Buttiglieri L.	

Bar PINETA - Bar PABRIKA'S (0 - 0)

Mancano i nomi completi dei giocatori

Bar SAMBUCHETO - SAN VENANZIO (2 - 4)

s. Cappelletti R.	Bonfilii E.	54 - 90
s. Nardi M.	Ferdinandi A.	78 - 90
s. Bonvecchi G.	Cesari N.	90 - 72
s. Stortoni G.	Romantini A.	49 - 90
c. Battista M.	Miliani W.	80 - 79
c. Sopranozzetti S.	Berrettini A.	
c. Nardi G.	Misici L.	51 - 80
Stortoni S.	Giacobbi G.	

SETTEMPEDA - C.Citt.CINGOLI (0 - 0)

Mancano i nomi completi dei giocatori

RIPOSO - C.CITT.TREIA (0 - 0)

Regione ROMAGNA

RISULTATI DEL 12/10/2012 - 1° GIORNATA
SERIE " A " GIRONE A

BarDOLCEAMARO	- BarFRATTI(1)	4 - 2
BarGIOVECCA	- BarPIU' S.Stefano	4 - 2
BarFRATTI(2)	- ArciMANDRIOLE	4 - 2
RIPOSO	- BarSTUOIE	0 - 0
BarASIRELLI	- A.S.D.LAVEZZOLA	4 - 2
CIRCOLO SPORT	- ASDVALERIANO	2 - 4
Cafè VILLANOVA	- BarI FIORI(1)	3 - 3

Classifica

BarDOLCEAMARO	p. 3	(1)
BarASIRELLI	p. 3	(1)
ASDVALERIANO	p. 3	(1)
BarGIOVECCA	p. 3	(1)
BarFRATTI(2)	p. 3	(1)
BarI FIORI(1)	p. 1	(1)
Cafè VILLANOVA	p. 1	(1)
CIRCOLO SPORT	p. 0	(1)
BarFRATTI(1)	p. 0	(1)
ArciMANDRIOLE	p. 0	(1)
BarPIU' S.Stefano	p. 0	(1)
A.S.D.LAVEZZOLA	p. 0	(1)
BarSTUOIE	p. 0	(0)

Prossimo turno: 19/10/12

BarFRATTI(1)	- Cafè VILLANOVA
BarPIU' S.Stefano	- BarDOLCEAMARO
ASDVALERIANO	- BarGIOVECCA
A.S.D.LAVEZZOLA	- CIRCOLO SPORT
BarSTUOIE	- BarASIRELLI
ArciMANDRIOLE	- RIPOSO
BarI FIORI(1)	- BarFRATTI(2)

RISULTATI DEL 12/10/2012 - 1° GIORNATA
SERIE " A " GIRONE B

CCAMPAGNOLO	- BRANZOLINO(1)	4 - 2
ArciGRANAROLO	- DURAZZANINO	2 - 4
BRANZOLINO(2)	- TAVERNA VERDE	2 - 4
BORGOTULIERO	- BarPRESIDENT(1)	2 - 4
CIRC.CITTADINO	- BarPRESIDENT(2)	4 - 2
SETTECROCIARI(2)	- BUSSECCHIO	2 - 4
BarI FIORI(1)	- BarMITI Predappio	6 - 0

Classifica

BarI FIORI(1)	p. 3	(1)
BarPRESIDENT(1)	p. 3	(1)
CCAMPAGNOLO	p. 3	(1)
CIRC.CITTADINO	p. 3	(1)
BUSSECCHIO	p. 3	(1)
DURAZZANINO	p. 3	(1)
TAVERNAVERDE	p. 3	(1)
BORGOTULIERO	p. 0	(1)
BarPRESIDENT(2)	p. 0	(1)
SETTECROCIARI(2)	p. 0	(1)
BRANZOLINO(1)	p. 0	(1)
ArciGRANAROLO	p. 0	(1)
BRANZOLINO(2)	p. 0	(1)
Bar MITI Predappio	p. 0	(1)

Prossimo turno: 19/10/12

BRANZOLINO(1)	- BarI FIORI(1)
DURAZZANINO	- CCAMPAGNOLO
BUSSECCHIO	- ArciGRANAROLO
BarPRESIDENT(2)	- SETTECROCIARI(2)
BarPRESIDENT(1)	- CIRC.CITTADINO
TAVERNA VERDE	- BORGOTULIERO
BarMITI Predappio	- BRANZOLINO(2)

TEKNOBIKE STORE

PROPRIO TUTTO PER IL CICLISMO

BICI DA CORSA, MTB, TREKKING, TRIATHLON, OFFICINA

RICAMBI, PASSEGGIO (UOMO, DONNA, BAMBINO)

VEICOLI ELETTRICI, ABBIGLIAMENTO E ACCESSORI

Campagnolo · Shimano · Sram

Wilier · Cannondale · Passoni · Scapin · Battaglin

Full-Dynamix · Fondriest · Cinelli · Parkpre · Roi

PER I TESSERATI FIBIS BUONO SCONTO DEL 15%

S.S. Adriatica, 55 - 47838 Riccione - Tel. e Fax 0541.607773

www.teknobikestore.it - E-mail: info@teknobikestore.it

Lavorazione ferro
di Giacchini Valerio

Via Ragazzena, 147
Castiglione di Cervia (Ra)

Tel. e Fax 0544 938080
Cell. 338 5841331

valeriojgacchini@libero.it

**RISULTATI DEL 12/10/2012 - 1° GIORNATA
SERIE " A " GIRONE C**

BarCHRISTIAN	- BarCHIBURDEL	4 - 2
C.DELLE ROSE	- BarLATINO	4 - 2
BarGATTOLINO	- SPORT S.Vitore	3 - 3
BarDASERGIO	- BarANGELO	2 - 4
SETTECROCIARI	- BarLIBERIO	4 - 2
BarPLUTONE	- BarFILON	4 - 2

Clasifica

SETTECROCIARI	p. 3	(1)
BarPLUTONE	p. 3	(1)
C.DELLE ROSE	p. 3	(1)
BarCHRISTIAN	p. 3	(1)
BarANGELO	p. 3	(1)
BarGATTOLINO	p. 1	(1)
SPORT S.Vitore	p. 1	(1)
BarLATINO	p. 0	(1)
BarLIBERIO	p. 0	(1)
BarFILON	p. 0	(1)
BarDASERGIO	p. 0	(1)
BarCHIBURDEL	p. 0	(1)

Prossimo turno: 19/10/12

BarCHIBURDEL	- BarPLUTONE
BarLATINO	- BarCHRISTIAN
SPORT S.Vitore	- C.DELLE ROSE
BarANGELO	- BarGATTOLINO
BarLIBERIO	- BarDASERGIO
BarFILON	- SETTECROCIARI

**RISULTATI DEL 12/10/2012 - 1° GIORNATA
SERIE " B " GIRONE A**

BarDOLCEAMARO 1	- EndasGUERRINI	5 - 1
BarGIOVECCA	- BarEUROPA	3 - 3
BarFRATTI	- CaffèVILLANOVA	3 - 3
SPORT Mezzano	- GRANAROLO(2)	4 - 2
BarASIRELLI	- CIRCOLO SPORT	3 - 3
ARTI'SLAVEZZOLA	- E.RONCALCECI(1)	3 - 3
EndasMAMELI	- BarDOLCEAMARO 2	4 - 2

Classifica

BarDOLCEAMARO 1	p. 3	(1)
EndasMAMELI	p. 3	(1)
SPORT Mezzano	p. 3	(1)
BarEUROPA	p. 1	(1)
CIRCOLO SPORT	p. 1	(1)
BarGIOVECCA	p. 1	(1)
E.RONCALCECI(1)	p. 1	(1)
BarASIRELLI	p. 1	(1)
BarFRATTI	p. 1	(1)
CaffèVILLANOVA	p. 1	(1)
ARTI'SLAVEZZOLA	p. 1	(1)
GRANAROLO(2)	p. 0	(1)
BarDOLCEAMARO 2	p. 0	(1)
EndasGUERRINI	p. 0	(1)

Prossimo turno: 19/10/12

EndasGUERRINI	- EndasMAMELI
BarEUROPA	- BarDOLCEAMARO 1
E.RONCALCECI(1)	- BarGIOVECCA
CIRCOLO SPORT	- ARTI'SLAVEZZOLA
GRANAROLO(2)	- BarASIRELLI
CaffèVILLANOVA	- SPORT Mezzano
BarDOLCEAMARO 2	- BarFRATTI

**ASCOLI PICENO Serie B/A
2° giornata 05/10/12**

BAR D.SPORT -LA PERGOLA (1-5)

s. Arcangeli G.	Bentivoglio G.	13 - 81
s. Milani T.	Rossi C.	72 - 80
s. Agostini N.	Damiani G.	77 - 80
s. Ferranti D.	Ciarrocchi F.	61 - 80
c. Gazzoli S.	Cognigni F.	77 - 56
Cuccu' M.	Biagetti M.	
c. Cicconi M.	Verdecchia G.	37 - 84
Rogante A.	De Carolis G.	

Bar LA FOLGORE -SOC. OPERAIA (5-1)

s. Tacchetti F.	Eleuteri G.	90 - 71
s. Silenzi P.	Monaldi C.	80 - 62
s. Crocetti G.	Ales sandrini M.	80 - 53
s. Gualtieri G.	Iommi M.	93 - 53
c. Tibuzzi R.	Melchiorre E.	60 - 80
Burocchi B.	Gennari R.	
c. Bonifazi C.	Masini R.	70 - 32
Lini S.	Giusti A.	

Bar PICCADILLY -Bar LA STAZIONE (5-1)

s. Chiarella F.	Galie' G.	38 - 83
s. Celi E.	Vallesi A.	80 - 43
s. Cipriani F.	Lupi M.	80 - 45
s. Tofoni G.	Massacci L.	80 - 74
c. Chiarella M.	Cruciani A.	70 - 44
Ferracuti M.	Mercuri F.	
c. Del Dotto M.	Meloni D.	70 - 40
Rakip M.	Galie' A.	

MONTEURANO -VILLA MURRI (3-3)

s. Romitelli V.	Pacini G.	80 - 48
s. Moreti P.	Diamanti G.	80 - 43
s. Santarelli L.	Martellini G.	77 - 80
s. Bracalente G.	Amurri E.	72 - 80
c. Ambrogio F.	Monterubbian G.	61 - 70
Giorgetti S.	Potalivo M.	70 - 33
c. Iozzi G.	Giammaria G.	

Porto S.ELPIDIO -Bar AZZOLINO (2-4)

s. Cantanini W.	Marcaccio W.	37 - 80
s. Marozzi G.	Zucconi G.	56 - 80
s. Marchisani M.	Attorri M.	84 - 77
s. Ciarrocchi N.	Malvatani F.	54 - 80
c. Damen L.	Zucconi O.	70 - 41
Chioini G.	Vallasciani E.	
c. Mininno R.	Ricci S.	63 - 75
Massetti V.	Sanguigni G.	

Bar SCI CLUB -STREET BAR (2-4)

s. Salierno M.	Marzoni P.	80 - 37
s. Mancinelli M.	Cicchine' E.	26 - 80
s. Foresi G.	Ceteroni A.	45 - 80
s. Stortini E.	Ferrini P.	62 - 80
c. Di Angilla G.	DeI Gatto D.	70 - 36
Torresi S.	Properzi E.	
c. Seghetta C.	Bianchini M.	29 - 70
Bordoni D.	Sbatella S.	

Bar TAZZA D'ORO -BLUES CAFFE' (5-1)

s. Massetti R.	Mandolesi V.	95 - 64
s. Luciani P.	Andrenacci L.	86 - 52
s. Properzi D.	Properzi L.	86 - 70
s. Properzi N.	Biondi G.	80 - 73
c. Torquati M.	Teodori S.	52 - 71
Cupelli R.	Ripari P.	
c. Ruggeri C.	Properzi G.	84 - 47
Andrenacci A.	Capriotti S.	

**ASCOLI PICENO Serie B/B
2° giornata 05/10/12**

Bar AZZOLINO -Bar ITALIA (5-1)

s. Tomassetti V.	Di Antonio M.	28 - 80
s. Ercoli F.	Scoccia D.	80 - 49
s. Tomassetti M.	Petrini A.	80 - 73
s. Vallasciani F.	Clementi F.	80 - 2
c. Santarelli A.	Ciucani P.	82 - 39
Camela G.	Ferracuti P.	
c. D'anna S.	Chiesa M.	84 - 65
Verducci R.	Chiesa A.	

C.S.R.TIRASSEGNO -P.S.ELPIDIO (2-4)

s. Liberini R.	Karan R.	35 - 80
s. Marzoni M.	Pettinari L.	80 - 53
s. Malaspina G.	Carfome' M.	64 - 81
s. Peticara' C.	Verdecchia G.	22 - 80
c. Marini A.	Pacini S.	40 - 70
Massimi A.	Dionea M.	
c. Evandri R.	Barucchi T.	70 - 43
Ricci I.	Romitelli M.	

Bar CRISTALLO -SAN MICHELE (4-2)

s. Quinzi F.	Fedeli F.	68 - 80
s. Melonaro A.	De Vita F.	80 - 50
s. Granatelli V.	Taman' G.	80 - 48
s. Montelpare S.	Damiani B.	80 - 46
c. Gentili E.	Raccichini M.	62 - 70
c. Cesaretti M.	Perozzi G.	
c. Fomari I.	Timi E.	70 - 25
Sbrasconi R.	Luciani G.	

MONTE URANO -SAN GIULIANO (4-2)

s. Iacoponi D.	Donati M.	79 - 80
s. Galli G.	Ciclopi A.	80 - 22
s. Gismondi G.	Bela' M.	64 - 80
s. Parmegiani I.	Biancucci G.	80 - 10
c. Catalini L.	Ciurliuni P.	80 - 44
Monterubbian G.	Ricci N.	
c. Piergentili C.	Santandrea L.	70 - 8
Roccafoglie A.	Montelpare G.	

RIPOSO -Bar CIOTTI'S (0-0)

VILLA MURRI -Bar JOLLY (5-1)

s. Guardiani L.	Sciboni P.	80 - 21
s. Morlacco G.	Machi G.	80 - 54
s. Cantarini L.	Simonella S.	91 - 31
s. Fratococchi A.	Petrelli I.	83 - 44
c. Monterubbian A.	Romagnoli E.	71 - 38
Medori A.	Belleggia G.	
c. Monterubbian G.	Tacchetti V.	48 - 70
Granatelli M.	Petracci S.	

VILLA VITALI -Bar ZETA CLUB (3-3)

s. Diadoro A.	Grandi L.	80 - 42
s. Scipioni R.	Andrenacci F.	78 - 80
s. Regolo C.	Raccichini B.	80 - 54
s. Mosca P.	Santini S.	77 - 80
c. Santorelli G.	Mazzaferro G.	46 - 70
Masanga T.	Moricchetti L.	
c. Ricci L.	Damiani V.	70 - 39
De Angelis C.	Andrenacci G.	

**ASCOLI PICENO Serie B/C
1° giornata 05/10/12**

BOCCIOFIOLA COLLI -Bar SAN PIO (3-3)

s. Pacioni P.	Capecchi S.	80 - 74
s. Perri G.	Luciani L.	80 - 24
s. Scatena R.	Pierantozzi A.	76 - 80
s. Mandozzi C.	Campanelli M.	54 - 80
c. Mascitti C.	Corsi A.	70 - 41
Perri G.	Faini S.	
c. Angelini A.	Cipolloni G.	66 - 70
Gagliardi L.	Pierantozzi F.	

Caffè ADRIATICO -Caffè ADRIATICO (3-3)

s. Di Stefano D.	Galiffa J.	49 - 80
s. Pavoni L.	Raschiatore M.	46 - 80
s. Roncace' L.	Creati V.	66 - 80
s. D'Emilio F.	Di Matteo A.	80 - 64
c. Ippoliti E.	Di Matteo O.	70 - 30
Angelini P.	Latini L.	
c. Marcelli E.	Sorci A.	70 - 60
Galiffa V.	Reginelli A.	

Bar MAX -Bar MAX (6-0)

s. Lucarini A.	Balena E.	80 - 64
s. Pucciarelli C.	Brunori A.	80 - 64
s. Ottoni F.	Catalini L.	80 - 58
s. Cipollini G.	Giuliani G.	84 - 59
c. Pirri F.	Angelini E.	72 - 36
DeLeonardis A.	Calvaresi A.	
c. Carboni F.	Bachetti Q.	82 - 71
Angelini C.	Curzi S.	

Bar MODERNO -Bar ROMA (0-0)

s. Paolini L.	De Marco M.	0 - 0
s. Tata K.	Comini G.	0 - 0
s. Giacobetti G.	Travaglini F.	0 - 0
s. Alessi A.	Alessi A.	0 - 0
c. Felci G.	Tassoni L.	0 - 0
Alfonsi A.	Capponi P.	
c. Spurio F.	Capponi S.	0 - 0
Ciabattoni S.	Maurizi F.	

Bar MOSCIANO -RIPOSO (0-0)



**FILATI
CUCIRINI
TRE STELLE**

ELLEGI-DUE

**ACCESSORI DI MERCERIA PER L'INDUSTRIA
DELL'ABBIGLIAMENTO**

MAGLIERIA - PELLETERIA - CALZATURE - SALA TAGLIO

ELLEGI-DUE S.A.S. DI BRASCHI DANIELA & C.
47900 Rimini - Via Coriano, 58 - Gros blocco 92/1 (C.P. 65)
Tel. 0541.386551 - Fax 0541.386247
www.ellegidue.it - E-mail: info@ellegidue.it



**millennium
elettronica**

andrea@millenniumelettronica.com
Tel 0541-657407 - Fax 0541-657532
Via Don Milani, 8 b/c - Coriano (RN)

ANCONA Serie A/A
3° giornata 05/10/12

14 FEBBRAIO 1887 - IL GABBIANO (2-4)

s. Massacesi A.	Girolimini A.	75 - 100
s. Massacesi G.	Priolo V.	100 - 65
s. Nicolini S.	Agostinelli F.	50 - 100
s. Massacesi M.	Pomplii A.	64 - 100
c. Careri M.	Giacomelli P.	80 - 78
c. Gasperini L.	Giamaccia R.	
c. Pacioni N.	Favi F.	36 - 80
c. Petri G.	Girolimini D.	

C.CITTADINO Jesi - 14 FEBBRAIO (1-5)

s. Morbidelli M.	Barbotti M.	83 - 110
s. Falesi D.	Ferri F.	14 - 108
s. Merli L.	Gambini F.	87 - 107
s. Merli L.	Morelli S.	87 - 100
c. Cardinali D.	Rosi S.	43 - 81
c. Donato L.	Giaccaglia A.	
c. Fantini A.	Fiorini G.	81 - 50
c. Lancioni A.	Baldoni B.	

PASSORIPPE 2 - C.CITTADINO Jesi (1-5)

s. Raffaelli F.	Ronconi S.	68 - 100
s. Gavetti M.	Palombini A.	78 - 100
s. Micheletti F.	Rotelli M.	94 - 100
s. Buongusto G.	Fabietti S.	100 - 27
c. Frattesi G.	Covacci M.	51 - 80
c. Bonvini M.	Bellagamba M.	
c. Pierantogni F.	Brunori E.	39 - 80
c. Beciani S.	Tinti G.	

ACLI RAVETTA - RIPOSO (0-0)

CRAL PALOMBINA - IL BORGO Fabr. (5-1)

s. Nisi C.	Bonini W.	100 - 83
s. Paradisi F.	Stafficci A.	99 - 100
s. Malgoglio A.	Cocco R.	100 - 53
s. Mosca M.	Antonelli F.	100 - 81
c. Giuliani P.	Bucchi A.	80 - 22
c. Pozzi A.	Busini C.	
c. Giocacchini G.	Bellentani S.	80 - 65
c. Baldi S.	Gabellieri R.	

CLUB ITALIA - DLFSPORT Anc. (3-3)

s. Palmieri A.	Onori F.	100 - 73
s. Montani M.	Silenzi S.	69 - 100
s. Biondini G.	Marinelli R.	100 - 71
s. Milone M.	Caimmi A.	94 - 100
c. Pugnali F.	Santangelo M.	80 - 52
c. Agostinelli C.	Pigini F.	
c. Aiocco M.	Gambella C.	58 - 80
c. Saracchini M.	Tucci M.	

DLF FALCONARA - CAMPANELLI (2-4)

s. Lasca C.	Bucciarelli F.	101 - 68
s. Galeazzi F.	Bolognini O.	100 - 62
s. Polenta L.	Lucarelli A.	65 - 100
s. Pierini A.	Lucarini E.	96 - 100
c. Mas trocola A.	Possanzani D.	60 - 86
c. Senatori S.	Della B.	
c. Giuliani L.	Ferretti I.	74 - 80
c. Mengoni R.	Cascia R.	

Bar LA TORRE - ALTES.CERRETO (5-1)

s. Mancini A.	Animobono S.	99 - 100
s. Pietroni R.	Camerloni G.	107 - 66
s. Gnési A.	Carlucci G.	101 - 57
s. Reginelli G.	Alcool R.	103 - 93
c. Fossi F.	Bartocci E.	80 - 70
c. Casavecchia M.	Cingolani D.	
c. Albonetti G.	Carducci F.	89 - 66
c. Pesaresi L.	Pataracchia L.	

ASCOLI PICENO Serie A/B
3° giornata 05/10/12

Bar JOLLY - BAR D.SPORT (1-5)

s. Salvatori A.	Zacchini P.	29 - 90
s. Mercuri G.	Paniconi E.	90 - 74
s. Del Bello G.	Silenzi V.	43 - 90
s. Bonfigli P.	Properzi T.	70 - 90
c. Vecchi R.	Pandolfi F.	74 - 86
c. Vecchi M.	Martorelli P.	
c. Finucci P.	Mecozi C.	43 - 80
c. Lardani I.	Saccoccia P.	

BLUES CAFFE' - VILLA VITALI (4-2)

s. Andrenacci P.	Marzoni M.	90 - 58
s. Andrenacci A.	Luciani M.	90 - 57
s. Belletti D.	Qumsiyeh C.	78 - 90
s. Capparuccini R.	Strovegli G.	90 - 66
c. Berdini R.	Donzelli B.	76 - 80
c. Santarelli M.	Ferroni A.	
c. Scalpelli G.	Qumsiyeh G.	80 - 56
c. Susino A.	Marcolulli A.	

C.S.R.TIRASS. - Bar MAX2010 (0-6)

s. Carbonei M.	Ficera G.	58 - 90
s. Federini R.	Capriotti L.	45 - 90
s. Lamponi M.	Vanni E.	36 - 90
s. Ciucani M.	Curzi F.	56 - 90
c. Traini M.	De Santis L.	49 - 81
c. Trasatti G.	Marchei L.	
c. Regolo D.	Martelli C.	44 - 80
c. Roso G.	Celani M.	

Bar CIOTTI'S - C.S.R.TIRASS. (5-1)

s. Marziali A.	Cittadini A.	90 - 68
s. Orsili M.	Vallesi U.	90 - 44
s. Marcolulli S.	Postacchini L.	90 - 83
s. Ricci M.	Recchioni T.	90 - 31
c. Bernetti D.	Montanani E.	80 - 35
c. Capparuccini D.	Ricci R.	
c. Ricci E.	Lucci G.	30 - 80
c. Piatoni A.	Del Bigio R.	

Porto S.ELPIDIO - C.C.GIULIANA (2-4)

s. Cerquetti C.	Di Domenico G.	85 - 97
s. Mazzante F.	De Cesaris R.	45 - 90
s. Gallucci G.	Benigni G.	48 - 90
s. Marziali S.	Marinozzi L.	30 - 90
c. Martinelli L.	Celani S.	86 - 77
c. Fratolocchi R.	Gallo S.	
c. Antonelli F.	Rosica E.	81 - 33
c. Pecorari E.	Cianella P.	

SAN MICHELE - Bar FOLGORE (2-4)

s. Properzi A.	Buldrini A.	61 - 94
s. Ferracuti V.	Barducci G.	47 - 90
s. Galie' D.	Belleggia V.	90 - 52
s. Di Pasquale M.	Illuminati M.	80 - 96
c. Spaccapanic G.	Berdini V.	32 - 82
c. Camilletti W.	Principi G.	
c. Pignatelli L.	Branco Y.	87 - 41
c. Properzi F.	Traini A.	

SOC. OPERAIA - Bar MODERNO (3-3)

s. Ottavi F.	D'angeloi.	89 - 90
s. Properzi A.	Vittori D.	90 - 0
s. Scarpanti M.	Fanesi L.	90 - 57
s. Cesari E.	Alfonsi C.	50 - 90
c. Rossi R.	Nespeca O.	36 - 80
c. Mircoli O.	Pavoni G.	
c. Olmi G.	D'eroles I.	80 - 20
c. Properzi C.	Cocci F.	

Bar SCI CLUB - Bar LA PERGOLA (4-2)

s. Catalini L.	Simonella R.	90 - 58
s. Catini G.	Vitali G.	76 - 90
s. Gironelli S.	Romanella A.	90 - 0
s. Pecorari M.	Offidani M.	90 - 0
c. Orsili S.	Vitali G.	82 - 77
c. De Santis G.	Serafini E.	
c. Torquati E.	Dionea S.	52 - 80
c. Strappa G.	Vitali F.	

MACERATA Serie A/C
3° giornata 05/10/12

C.CIVITANOVA - MONTE S.GIUSTO (4-2)

s. Foresi D.	Berti A.	90 - 50
s. Ciccolini S.	Mazza S.	90 - 31
s. Violini W.	Zengaini A.	68 - 90
s. Violini D.	Barboni M.	90 - 59
c. Buccolini E.	Fiorini D.	65 - 80
c. Canaletti M.	Spalletti G.	
c. Bucci P.	Beccaccia G.	80 - 58
c. Chierichetti R.	Iommi E.	

C.Citt.CINGOLI - Bar DABLIU' (3-3)

s. Corinaldi E.	Cavavischia S.	28 - 90
s. Barigelli A.	Salvatori S.	39 - 90
s. Bacchetta R.	Ottaviani M.	90 - 32
s. Giattini P.	Calcaterra F.	90 - 74
c. Cerquitella M.	Scansani M.	68 - 80
c. Chiarotti P.	Cegna G.	
c. Pediconi F.	Volponi F.	80 - 49
c. Tittarelli S.	Muscolini A.	

Bar IL CASSERO - CITT.TREIA (3-3)

s. Cerretti M.	Bartoloni E.	91 - 79
s. Tarquini G.	Varelli F.	42 - 90
s. Carboni G.	Cappelletti G.	59 - 80
s. Migliozi P.	Fratini L.	82 - 36
c. Terrini F.	Cappelletti S.	64 - 80
c. Giacche M.	Fiorani J.	
c. Donati S.	Antolini V.	80 - 40
c. Rovelli F.	Staffolani M.	

Bar LA PINETA - Bar ERA ORA (4-2)

s. Bongelli G.	Diomedei L.	90 - 87
s. Principi G.	Bracalente F.	90 - 88
s. Morichetti A.	Mobili I.	90 - 41
s. Giuliani G.	Fomica F.	90 - 60
c. Antinori A.	Bompadre G.	69 - 80
c. Storani D.	Formiconi M.	
c. Barbaresi E.	Malaisi M.	78 - 80
c. Cutrina R.	Luciani F.	

RIPOSO - APPIGNANESE (0-0)

CAFFE' SERVIDEI - MACERATESE (2-4)

s. Monteverde M.	Fugante L.	90 - 60
s. Servidei M.	Prenna P.	79 - 90
s. Corallini E.	Sabbatini A.	65 - 90
s. Lattanzi L.	Merlini A.	82 - 90
c. Dolci L.	Cingolani D.	80 - 44
c. Portelli R.	Sabbatini J.	
c. Pierangeli D.	Di Geronimo G.	59 - 80
c. Marchionne M.	Bravi G.	

CITT.TREIA - Bar LA PINETA (2-4)

s. Pettarelli L.	Frontoni F.	90 - 86
s. Cimarelli S.	Tosoni V.	64 - 90
s. Lambertucci S.	Mecozi G.	32 - 90
s. Ruffini D.	Amabili P.	90 - 34
c. Lippi L.	Pelatelli B.	8 - 80
c. Scarponi G.	Ciarapica G.	
c. Coppari S.	Brocchini M.	34 - 80
c. Giulianelli L.	Romanelli G.	

Bar IL BARONE - Bar TROVARELLI (4-2)

s. Manasse G.	Sollini A.	68 - 90
s. Bisogni D.	Cento M.	80 - 90
s. Rucoli A.	Elisei C.	90 - 58
s. Raggi F.	Buccolini F.	90 - 67
c. Montecchia G.	Giacomelli P.	80 - 24
c. Noe' A.	Gattari F.	
c. Pietroni F.	Lamberucci T.	80 - 28
c. Proietti S.	Rinaldi S.	



PLASFOR s.r.l.

Plastificazione metalli
Verniciatura industriale
Sabbiatura

CLAUDIO CONFICONI

Via Costiera, 67/A - Zona ind. Villa Selva - 47122 Forlì (FC)
Tel. 0543 782650 - Fax 0543 788699
info@plasfor.it - www.plasfor.it

idLmobili

di Falcomer Daniele & C. s.n.c.

Giunzione Finger-joint - Scorniciatura
Pressatura - Vendita - Lavorazione conto terzi

Via Pacinotti, 78 - 30020 Pramaggiore (VE)
Tel. 0421.200481 - Fax 0421.203070 - E-mail: idl-mobili@libero.it

ANDREA PADOVAN

AGENTE PER LA ROMAGNA
DI ATTREZZATURE E PRESIDI OSPEDALIERI

CELL. 348-4101622

**RISULTATI DEL 12/10/2012 - 1° GIORNATA
SERIE " B " GIRONE B**

CAVARIVALTA	- DURAZZANNO	4 -2
RIPOSO	- BORGOTULIERO	0 -0
BarASIOLI	- TAVERNAVERDE (1)	3 -3
VILLAGRAPPÀ	- GRANAROLO(1)	3 -3
E. RONCALCECI(2)	- BarPIU'(1) sstef	5 -1
BarPIU'(2) S.Stef	- NUOVAEUROPA	1 -5
TAVERNAVERDE (2)	- Cir.VILLANINA	4 -2

Classifica

E. RONCALCECI(2)	p. 3	(1)
NUOVAEUROPA	p. 3	(1)
CAVARIVALTA	p. 3	(1)
TAVERNAVERDE (2)	p. 3	(1)
GRANAROLO(1)	p. 1	(1)
VILLAGRAPPÀ	p. 1	(1)
TAVERNAVERDE (1)	p. 1	(1)
BarASIOLI	p. 1	(1)
Cir.VILLANINA	p. 0	(1)
DURAZZANNO	p. 0	(1)
BarPIU'(2) S.Stef	p. 0	(1)
BarPIU'(1) sstef	p. 0	(1)
BORGOTULIERO	p. 0	(0)

Prossimo turno: 19/10/12

DURAZZANNO	- TAVERNAVERDE (2)
BORGOTULIERO	- CAVARIVALTA
NUOVAEUROPA	- RIPOSO
BarPIU'(1) sstef	- BarPIU'(2) S.Stef
GRANAROLO(1)	- E. RONCALCECI(2)
TAVERNAVERDE (1)	- VILLAGRAPPÀ
Cir.VILLANINA	- BarASIOLI

**RISULTATI DEL 12/10/2012 - 1° GIORNATA
SERIE " B " GIRONE C**

SETTECROCIARI(1)	- BarGATTOLINO	0 -0
BarPRESIDENT	- BarSOLELUNA (2)	3 -3
BarBORGOPAGLIA	- BarIL BIRILLO	4 -2
PICCOLOCLUB	- SPORT S.Vittore	3 -3
BUSSECCIO(1)	- SETTECROCIARI(2)	4 -2
AMICIMIEI Ronco	- BUSSECCIO(2)	2 -4
E.FORLIMPOPOLI	- BarSOLELUNA (1)	4 -2

Classifica

BUSSECCIO(1)	p. 3	(1)
BUSSECCIO(2)	p. 3	(1)
BarBORGOPAGLIA	p. 3	(1)
E.FORLIMPOPOLI	p. 3	(1)
BarPRESIDENT	p. 1	(1)
BarSOLELUNA (2)	p. 1	(1)
SPORT S.Vittore	p. 1	(1)
PICCOLOCLUB	p. 1	(1)
BarSOLELUNA (1)	p. 0	(1)
BarIL BIRILLO	p. 0	(1)
SETTECROCIARI(2)	p. 0	(1)
AMICIMIEI Ronco	p. 0	(1)
BarGATTOLINO	p. 0	(0)
SETTECROCIARI(1)	p. 0	(0)

Prossimo turno: 19/10/12

BarGATTOLINO	- E.FORLIMPOPOLI
BarSOLELUNA (2)	- SETTECROCIARI(1)
BUSSECCIO(2)	- BarPRESIDENT
SETTECROCIARI(2)	- AMICIMIEI Ronco
SPORT S.Vittore	- BUSSECCIO(1)
BarIL BIRILLO	- PICCOLOCLUB
BarSOLELUNA (1)	- BarBORGOPAGLIA

**RISULTATI DEL 12/10/2012 - 2° GIORNATA
SERIE " B " GIRONE E - (MACERATA)**

APPIGNANESE(2)	- BLACKWHITE	4 -2
Cir.GIOVANILE	- MONTES.GIUSTO	5 -1
BarEVERYDAY	- Cir.LETTURAe CONV	0 -0
BarLAPINETA(2)	- LAVECCHIAPIAZZA	5 -1
BarTROVARELLI	- BarERAORA	4 -2
VALENTINO(2)	- MACERATESE (1)	2 -4

Classifica

BarTROVARELLI	p. 8	(2)
APPIGNANESE(2)	p. 8	(2)
MONTES.GIUSTO	p. 7	(2)
BarLAPINETA(2)	p. 7	(2)
Cir.GIOVANILE	p. 7	(2)
BLACKWHITE	p. 6	(2)
Cir.LETTURAe CONV	p. 5	(1)
MACERATESE(1)	p. 5	(2)
BarEVERYDAY	p. 5	(1)
VALENTINO(2)	p. 4	(2)
BarERAORA	p. 3	(2)
LAVECCHIAPIAZZA	p. 1	(2)

Prossimo turno: 19/10/12

BLACKWHITE	- BarLAPINETA(2)
Cir.LETTURAe CONV	- MONTES.GIUSTO
BarERAORA	- APPIGNANESE(2)
BarEVERYDAY	- Cir.GIOVANILE
VALENTINO(2)	- BarTROVARELLI
LAVECCHIAPIAZZA	- MACERATESE (1)

**RISULTATI DEL 12/10/2012 - 2° GIORNATA
SERIE " B " GIRONE F - (MACERATA)**

BarSAMBUCHETO	- APPIGNANESE	3 -3
CCitt.CINGOLI	- BarPINETA	3 -3
BarIL BARONE	- SETTEMPEDA(MC)	3 -3
IL CASSERO	- RIPOSO	0 -0
BarPABRIKA'S	- MACERATESE	2 -4
SANVENANZIO	- CCITT.TREIA	5 -1

Classifica

SANVENANZIO	p. 9	(2)
BarIL BARONE	p. 9	(2)
BarPINETA	p. 7	(2)
SETTEMPEDA(MC)	p. 7	(2)
CCitt.CINGOLI	p. 5	(2)
BarSAMBUCHETO	p. 5	(2)
APPIGNANESE	p. 5	(2)
MACERATESE	p. 4	(2)
IL CASSERO	p. 4	(1)
BarPABRIKA'S	p. 4	(2)
CCITT.TREIA	p. 1	(1)

Prossimo turno: 19/10/12

MACERATESE	- SANVENANZIO
IL CASSERO	- CCitt.CINGOLI
BarPINETA	- RIPOSO
BarPABRIKA'S	- BarSAMBUCHETO
APPIGNANESE	- SETTEMPEDA(MC)
CCITT.TREIA	- BarIL BARONE



PLASFOR s.r.l.
Plastificazione metalli
Verniciatura industriale
Sabbiatura

CLAUDIO CONFICONI

Via Costiera, 87/A - Zona ind. Villa Selva - 47122 Forlì (FC)
Tel. 0543 782650 - Fax 0543 788699
info@plasfor.it - www.plasfor.it



BAR GIORGIO
CAFFETERIA - PANINERIA - APERITIVI

Sala biliardo climatizzata
Sala Gioco Carte

Via Leonardo da Vinci, 90/A - 47900 Rimini - Tel. 0541 370122

PROVA, anche tu hai il gatto... tentare non costa nulla!" Di tutta risposta l'altro risponde: "Ormai le ho provate tutte, compresi i rimedi della nonna, dall'olio di ricino alla borsa dell'acqua calda, proverò anche questa!" E si salutano. Dopo una settimana, i due si ritrovano al Bar, ma quello che aveva problemi alla pancia è pieno di "graffiate" su tutto il corpo. Incuriosito l'amico saggio chiede l'accaduto all'altro che prontamente risponde: "Arrivato a casa, ho seguito il tuo consiglio... non ho esitato ad andare alla ricerca del gatto... L'ho trovato come al solito sulla poltrona, mentre dormiva placidamente. L'ho accarezzato e l'ho preso in braccio. Emanava un tiepido calore e faceva le fusa. Andava tutto bene... Ma quando ho cercato di riempirlo con l'acqua calda... E' STATO UN MACELLO!"



FILATI
CUCIRINI
TRE STELLE

ELLEGI-DUE

**ACCESSORI DI MERCERIA PER L'INDUSTRIA
DELL'ABBIGLIAMENTO
MAGLIERIA - PELLETERIA - CALZATURE - SALA TAGLIO**



ELLEGI-DUE S.A.S. DI BRASCHI DANIELA & C.
47900 Rimini - Via Coriano, 58 - Gros blocco 92/1 (C.P. 65)
Tel. 0541.386551 - Fax 0541.386247
www.ellegidue.it - E-mail: info@ellegidue.it

ATP ADR

Collaudi e rinnovi ATP
Collaudi e consulenza ADR
Rinnovi Triennali Cisterne
Corsi rilascio patentino ADR
Agenzia Pratiche Auto
Collaudi PED e TPED
Taratura Termometri ISO

CENTRO PROVE A.T.P. sas
di Spinelli Paolo e Marco & C

Tel./Fax 0547 318988

Via R. Mattioli 19 - Z.I. Pievesistina - 47020 Cesena
e-mail: lspinelli@libero.it

CONTACOMPUTER sas

di Bruschi Gianluca & C.

**Elaborazione Contabilità
Assistenza Commerciali ed Artigianali
Denuncia Redditi**

- Tel. 0541 791555 -
Via Parmense, 19 - 47900 Rimini

RISULTATI DEL 12/10/2012 - 1° GIORNATA SERIE " B " GIRONE D

SMARGHERITA(1)	- BarLATINO	4 -2
BarGIBO roncof	- C.DELLE ROSE	3 -3
BarFILON	- BarCHRISTIAN	1 -5
EUROPA Gatteo	- BarGIGI	3 -3
PERLAVERDE (2)	- BarPLUTONE	3 -3
BarLIBERIO	- PERLAVERDE (1)	4 -2
BarBILLY A.S.D.	- SMARGHERITA(2)	4 -2

Classifica

BarCHRISTIAN	p. 3	(1)
BarLIBERIO	p. 3	(1)
S.MARGHERITA(1)	p. 3	(1)
BarBILLY A.S.D.	p. 3	(1)
PERLAVERDE (2)	p. 1	(1)
BarPLUTONE	p. 1	(1)
BarGIGI	p. 1	(1)
BarGIBO roncof	p. 1	(1)
C.DELLE ROSE	p. 1	(1)
EUROPA Gatteo	p. 1	(1)
PERLAVERDE (1)	p. 0	(1)
BarLATINO	p. 0	(1)
S.MARGHERITA(2)	p. 0	(1)
BarFILON	p. 0	(1)

Prossimo turno: 19/10/12

BarLATINO	- BarBILLY A.S.D.
C.DELLE ROSE	- SMARGHERITA(1)
PERLAVERDE (1)	- BarGIBO roncof
BarPLUTONE	- BarLIBERIO
BarGIGI	- PERLAVERDE (2)
BarCHRISTIAN	- EUROPA Gatteo
SMARGHERITA(2)	- BarFILON

RISULTATI DEL 12/10/2012 - 1° GIORNATA SERIE " C " GIRONE A

Caffè VILLANOVA2	- BarFRATTI	0 -0
BarCHIBURDEL(1)	- BarEUROPA(2)	3 -3
Endas GUERRINI	- Caffè VILLANOVA1	4 -2
BarEUROPA (1)	- BarGIOVECCA (1)	5 -1
BarCROAZIA	- BarLIBERIO	2 -4
CIRCOLOSPORT (2)	- RIPOSO	0 -0
ArciMANDRIOLE	- BarDOLCEAMARO	1 -5

Classifica

BarEUROPA (1)	p. 5	(1)
BarDOLCEAMARO	p. 5	(1)
Endas GUERRINI	p. 4	(1)
BarLIBERIO	p. 4	(1)
BarEUROPA (2)	p. 3	(1)
BarCHIBURDEL(1)	p. 3	(1)
BarCROAZIA	p. 2	(1)
Caffè VILLANOVA1	p. 2	(1)
BarGIOVECCA (1)	p. 1	(1)
ArciMANDRIOLE	p. 1	(1)
BarFRATTI	p. 0	(0)
CIRCOLOSPORT (2)	p. 0	(0)
Caffè VILLANOVA2	p. 0	(0)

Prossimo turno: 19/10/12

BarFRATTI	- ArciMANDRIOLE
BarEUROPA (2)	- Caffè VILLANOVA2
RIPOSO	- BarCHIBURDEL(1)
BarLIBERIO	- CIRCOLOSPORT (2)
BarGIOVECCA (1)	- BarCROAZIA
Caffè VILLANOVA1	- BarEUROPA (1)
BarDOLCEAMARO	- Endas GUERRINI

ATP

Centro Prove

Collaudi e rinnovi ATP
Collaudi e consulenza ADR
Rinnovi Triennali Cisterne
Corsi rilascio C.F.P. ADR
Formazione sicurezza sul lavoro
Agenzia Pratiche Auto

CENTRO PROVE A.T.P.
Di Spinelli Paolo e Marco & C. sas
Via R. Mattioli 19 - 47522 Cesena (FC)

Tel. 0547 318988
Fax 0547 318988
Mail lspinelli@libero.it

**RISULTATI DEL 12/10/2012 - 1° GIORNATA
SERIE " C " GIRONE B**

BORGOTULIERO	- Cir.MASSESE(1)	3 -3
BarSTUOIE	- AnspiS.ANDREA	4 -2
Cir.MASSESE(2)	- BarI FIORI	1 -5
ANGEL BAR Fium.	- BARGIOVECCA (2)	2 -4
NUOVAEUROPA(1)	- NUOVAEUROPA(2)	5 -1
CIRCOLOSPORT (1)	- BarASIRELLI	3 -3
ARTITSLavezzola	- CCAMPAGNOLO	2 -4

Classifica

NUOVAEUROPA(1)	p. 5	(1)
BarI FIORI	p. 5	(1)
CCAMPAGNOLO	p. 4	(1)
BarSTUOIE	p. 4	(1)
BARGIOVECCA (2)	p. 4	(1)
Cir.MASSESE(1)	p. 3	(1)
CIRCOLOSPORT (1)	p. 3	(1)
BarASIRELLI	p. 3	(1)
BORGOTULIERO	p. 3	(1)
AnspiS.ANDREA	p. 2	(1)
ANGEL BAR Fium.	p. 2	(1)
ARTITSLavezzola	p. 2	(1)
NUOVAEUROPA(2)	p. 1	(1)
Cir.MASSESE(2)	p. 1	(1)

Prossimo turno: 19/10/12

Cir.MASSESE(1)	- ARTITSLavezzola
AnspiS.ANDREA	- BORGOTULIERO
BarASIRELLI	- BarSTUOIE
NUOVAEUROPA(2)	- CIRCOLOSPORT (1)
BARGIOVECCA (2)	- NUOVAEUROPA(1)
BarI FIORI	- ANGEL BAR Fium.
CCAMPAGNOLO	- Cir.MASSESE(2)

**RISULTATI DEL 12/10/2012 - 1° GIORNATA
SERIE " C " GIRONE C**

BarASIOLI(1)	- BarASIOLIBT	3 -3
BRANZOLINO	- VILLAGRAPPA	6 -0
DURAZZANNO	- E.FORLIMPOPOLI	4 -2
BUSSECCCHIO(2)	- BUSSECCCHIO(4)	4 -2
BUSSECCCHIO(3)	- ArciPESCACCIA	3 -3
BarPRESIDENT	- BUSSECCCHIO(1)	1 -5
TAVERNAVERDE	- CAVARIVALTA	0 -0

Classifica

BRANZOLINO	p. 6	(1)
BUSSECCCHIO(1)	p. 5	(1)
DURAZZANNO	p. 4	(1)
BUSSECCCHIO(2)	p. 4	(1)
BUSSECCCHIO(3)	p. 3	(1)
ArciPESCACCIA	p. 3	(1)
Bar ASIOLI BT	p. 3	(1)
Bar ASIOLI (1)	p. 3	(1)
BUSSECCCHIO(4)	p. 2	(1)
E.FORLIMPOPOLI	p. 2	(1)
BarPRESIDENT	p. 1	(1)
CAVARIVALTA	p. 0	(0)
VILLAGRAPPA	p. 0	(1)
TAVERNAVERDE	p. 0	(0)

Prossimo turno: 19/10/12

BarASIOLIBT	- TAVERNAVERDE
VILLAGRAPPA	- BarASIOLI(1)
BUSSECCCHIO(1)	- BRANZOLINO
ArciPESCACCIA	- BarPRESIDENT
BUSSECCCHIO(4)	- BUSSECCCHIO(3)
E.FORLIMPOPOLI	- BUSSECCCHIO(2)
CAVARIVALTA	- DURAZZANNO

**RISULTATI DEL 05/10/2012 - 3° GIORNATA
SERIE " B " GIRONE D - (ANCONA)**

SMARIA Fabr.(1)	- ILGABBIANO(2)	6 -0
PROLOCORIPE	- CIRCLEOPARDI(1)	3 -3
PASSORRIPE(3)	- BarCIGNO Moie(2)	1 -5
ACLIRAVETTA(3)	- SMARIA Fabr.(2)	3 -3
CRALPALOMBINA(2)	- RIPOSO	0 -0
CLUBITALIA (2)	- IL BORGIO Fabr.(2)	1 -5
DLFFALCONARA(2)	- DLFSPORT Anc.(2)	4 -2
BarLA TORRE(2)	- CAMPANELLI(2)	4 -2

GIRONE D

Classifica

IL BORGIO Fabr.(2)	p. 17	(4)
CIRCLEOPARDI(1)	p. 16	(4)
S.MARIA Fabr.(1)	p. 15	(4)
PROLOCORIPE	p. 15	(4)
DLFSPORT Anc.(2)	p. 13	(4)
CAMPANELLI(2)	p. 12	(4)
BarCIGNO Moie(2)	p. 12	(3)
CRALPALOMBINA(2)	p. 11	(3)
S.MARIA Fabr.(2)	p. 11	(4)
DLFFALCONARA(2)	p. 11	(4)
ILGABBIANO(2)	p. 10	(4)
CLUBITALIA(2)	p. 7	(4)
BarLA TORRE(2)	p. 7	(4)
ACLIRAVETTA(3)	p. 6	(3)
PASSORRIPE(3)	p. 5	(3)

Prossimo turno: 19/10/12

SMARIA Fabr.(2)	- CRALPALOMBINA(2)
ACLIRAVETTA(3)	- BarCIGNO Moie(2)
PASSORRIPE(3)	- SMARIA Fabr.(1)
PROLOCORIPE	- ILGABBIANO(2)
CAMPANELLI(2)	- CIRCLEOPARDI(1)
DLFSPORT Anc.(2)	- BarLA TORRE(2)
IL BORGIO Fabr.(2)	- DLFFALCONARA(2)
RIPOSO	- CLUBITALIA(2)

Al Ristorante

Un uomo entra nel suo ristorante preferito e si siede al solito tavolo.

Si guarda intorno e nota seduta ad un tavolo vicino una donna bellissima, completamente sola.

Chiama il cameriere e gli chiede di mandare alla donna una bottiglia del Merlot più costoso del ristorante, pensando che se la donna avesse accettato la bottiglia sarebbe caduta ai suoi piedi.

Il cameriere porta la bottiglia al tavolo della signora e le dice indicando l'uomo: "Questa è da parte del signore seduto a quel tavolo". La donna guarda la bottiglia con freddezza in un secondo e decide di mandare un biglietto all'uomo. Lo dà al cameriere e questo la porta al destinatario. Sul biglietto c'era scritto:

"Affinché io accetti questa bottiglia, lei dovrebbe avere un Mercedes nel suo garage, un milione di dollari in banca e 20 cm nei pantaloni". Dopo aver letto il biglietto, l'uomo ci pensa un secondo e decide di rispondere.

Dà un nuovo biglietto al cameriere e gli chiede di portarlo alla donna. Sul biglietto c'era scritto:

"Per eseguire i suoi desideri, potrei vendere la mia Ferrari Modena 360 e anche il mio BMW 850 SL, per rimanere solo con il Mercedes 600 SEL nel garage. Potrei anche donare 12 dei miei 13 milioni di dollari che ho in banca... Ma.....neanche per una donna più bella di lei me lo toglierei di 5cm".

TRA AMICI

Due amici si incontrano al bar. Ad un certo punto uno dei due vedendo l'altro sofferente chiede cosa stia succedendo. Il secondo, con fare un po' imbarazzato, spiega che ultimamente ha continui dolori alla pancia nonostante tutti i suoi tentativi per guarire. L'amico saggio si fa sorridente e dopo un attimo d'esitazione esclama: "Tu non ci crederai, ma io avevo il tuo stesso problema e sono riuscito a risolverlo sostituendo la classica borsa dell'acqua calda con il mio gatto appoggiato sulla pancia per un po' di tempo.

Continua a pag. 30

UMB

Hinterbergstrasse 19
CH-6330 Cham ZG
Telefon: +41 (0)41 749 20 20
info@umb.ch - www.umb.ch

NUOVINFISSI
s.n.c.

Infissi - Zanzariere - Persiane
Tende - Porte in legno
Inferiate

Riccardo Bianchi
Cell. 335.7155188

Via Tripoli, 180 - 47900 RIMINI
Tel. 0541.53978 - Fax 0541.432483 - E-mail: info@nuovinfissi.191.it

E' STATO condotto un sondaggio tra le donne italiane domandando: «Fareste l'amore con Berlusconi?». Il 38 per cento delle intervistate ha detto di sì. Il restante 62 per cento ha risposto: «Un'altra volta?». Il C.R.I.B. (Centro Raccolta Italiana Biliardo)

**RISULTATI DEL 12/10/2012 - 3° GIORNATA
SERIE " B " GIRONE B - (ASCOLI PICENO)**

BarCIOTTI'S	- VILLAMURRI (2)	2 -4
BarCRISTALLO	- BarAZZOLINO (2)	4 -2
MONTEURANO (1)	- BarITALIA	3 -3
RIPOSO	- BarZETA CLUB	0 -0
SANGIULIANO	- PS.ELPIDIO (1)	2 -4
SANMICHELE	- CS.R.TIRASSEGNO	4 -2
VILLAVITALI	- BarJOLLY	5 -1

Classifica

VILLAMURRI (2)	p. 15	(3)
P.S.ELPIDIO (1)	p. 12	(3)
BarCRISTALLO	p. 12	(3)
BarAZZOLINO (2)	p. 11	(3)
VILLAVITALI	p. 10	(3)
BarZETA CLUB	p. 9	(2)
MONTEURANO (1)	p. 9	(3)
BarJOLLY	p. 6	(3)
CS.R.TIRASSEGNO	p. 6	(3)
SANMICHELE	p. 6	(3)
SANGIULIANO	p. 6	(3)
BarITALIA	p. 4	(2)
BarCIOTTI'S	p. 2	(2)

Prossimo turno: 19/10/12

BarAZZOLINO (2)	- BarCIOTTI'S
BarITALIA	- BarCRISTALLO
CS.R.TIRASSEGNO	- SANGIULIANO
BarJOLLY	- RIPOSO
P.S.ELPIDIO (1)	- VILLAMURRI (2)
SANMICHELE	- VILLAVITALI
BarZETA CLUB	- MONTEURANO (1)

**RISULTATI DEL 12/10/2012 - 2° GIORNATA
SERIE " B " GIRONE C - (ASCOLI PICENO)**

BarROMA	- BarMOSCIANO	3 -3
BOCCIOFILACOLLI	- BarMODERNO	6 -0
CaffèADRIATICO (1)	- BarMAX (1)	1 -5
BarMAX (2)	- CaffèADRIATICO (2)	3 -3
RIPOSO	- BarSANPIO	0 -0

Classifica

BarMAX (1)	p. 11	(2)
BOCCIOFILACOLLI	p. 9	(2)
BarROMA	p. 6	(2)
CaffèADRIATICO (2)	p. 6	(2)
CaffèADRIATICO (1)	p. 4	(2)
BarMODERNO	p. 3	(2)
BarSANPIO	p. 3	(1)
BarMAX (2)	p. 3	(2)
BarMOSCIANO	p. 3	(1)

Prossimo turno: 19/10/12

CaffèADRIATICO (1)	- BarMAX (2)
BarMAX (1)	- BarMODERNO
BarMOSCIANO	- CaffèADRIATICO (2)
RIPOSO	- BOCCIOFILACOLLI
BarSANPIO	- BarROMA

DURANTE un viaggio in aereo, Berlusconi vede una bella donna intenta a leggere un libro. Subito si va a sedere vicino a lei e prova ad attaccare bottone, ma quella continua a leggere.
«Dev'essere interessante il libro che sta leggendo, signorina», commenta Berlusconi «Di cosa parla?».
«Parla d'amore». «Ah. E che cosa dice dell'amore?», insiste Berlusconi.
«Dice che gli amanti più romantici sono i napoletani e quelli carnalmente più forti sono gli arabi».
«Permetta che mi presenti», dice allora Berlusconi.
«Mi chiamo Mohammed Esposito».
Il C.R.I.B. (Centro Raccolta Italiana Biliardo)

**RISULTATI DEL 12/10/2012 - 1° GIORNATA
SERIE " C " GIRONE D**

BarCAPOCOLLE	- SPORT Gatteo (3)	3 -3
SPORT S.Vitore	- BarEUROPA Gatteo	5 -1
BarGATTOLINO2	- BarGATTOLINO (1)	4 -2
BarSOLELUNA	- BarCHI BURDEL 2	5 -1
RIPOSO	- PINARELLA (1)	0 -0
PINARELLA (2)	- CACCIATORE S.M.N.	3 -3
BarIL BIRILLO	- SETTECROCIARI	5 -1

Classifica

BarIL BIRILLO	p. 5	(1)
SPORT S.Vitore	p. 5	(1)
BarSOLELUNA	p. 5	(1)
BarGATTOLINO 2	p. 4	(1)
PINARELLA (2)	p. 3	(1)
CACCIATORE S.M.N.	p. 3	(1)
BarCAPOCOLLE	p. 3	(1)
SPORT Gatteo (3)	p. 3	(1)
BarGATTOLINO (1)	p. 2	(1)
SETTECROCIARI	p. 1	(1)
BarEUROPA Gatteo	p. 1	(1)
BarCHI BURDEL 2	p. 1	(1)
PINARELLA (1)	p. 0	(0)

Prossimo turno: 19/10/12

SPORT Gatteo (3)	- BarIL BIRILLO
BarEUROPA Gatteo	- BarCAPOCOLLE
CACCIATORE S.M.N.	- SPORT S.Vitore
PINARELLA (1)	- PINARELLA (2)
BarCHI BURDEL 2	- RIPOSO
BarGATTOLINO (1)	- BarSOLELUNA
SETTECROCIARI	- BarGATTOLINO 2

**RISULTATI DEL 12/10/2012 - 1° GIORNATA
SERIE " C " GIRONE E**

BarAMATI	- BarFILON	5 -1
BarMERCEDES (2)	- PODGORA Angelo (1)	0 -0
SPORT Gatteo (1)	- SPORT Gatteo (2)	4 -2
PODGORA Angelo (2)	- BarMERCEDES (1)	5 -1
BarBAIOCCHI (2)	- CENTRALE Gambet 1	3 -3
CENTRALE (2) gamb	- BarBAIOCCHI (1)	3 -3
BarCHRISTIAN	- SMARGHERITA (2)	4 -2

Classifica

BarAMATI	p. 5	(1)
PODGORA Angelo (2)	p. 5	(1)
BarCHRISTIAN	p. 4	(1)
SPORT Gatteo (1)	p. 4	(1)
BarBAIOCCHI (2)	p. 3	(1)
CENTRALE Gambet 1	p. 3	(1)
BarBAIOCCHI (1)	p. 3	(1)
CENTRALE (2) gamb	p. 3	(1)
S.MARGHERITA (2)	p. 2	(1)
SPORT Gatteo (2)	p. 2	(1)
BarFILON	p. 1	(1)
BarMERCEDES (1)	p. 1	(1)
PODGORA Angelo (1)	p. 0	(0)
BarMERCEDES (2)	p. 0	(0)

Prossimo turno: 19/10/12

BarFILON	- BarCHRISTIAN
PODGORA Angelo (1)	- BarAMATI
BarBAIOCCHI (1)	- BarMERCEDES (2)
CENTRALE Gambet 1	- CENTRALE (2) gamb
BarMERCEDES (1)	- BarBAIOCCHI (2)
SPORT Gatteo (2)	- PODGORA Angelo (2)
S.MARGHERITA (2)	- SPORT Gatteo (1)



Della Chiesa Mauro
Escavazioni
con Bob Cat e Escavatore

Via Trento, 10 - 47030 San Mauro Pascoli (FC)
Tel. 0541.931510 - Cell. 335.6086125

CARISMA

CHIUSO MARTEDÌ



RISTORANTE - PIZZERIA

47900 RIMINI - Viale Pascoli, 71 - Tel. 0541/389207

**RISULTATI DEL 12/10/2012 - 1° GIORNATA
SERIE " C " GIRONE F**

SMARGHERITA(1)	- BarCACCIATORI	4 -2
BarGIGI	- COLOMBARINA	4 -2
BarLATINO	- BarBILLY (2)	4 -2
C.DELLE ROSE	- BarBILLY (1)	0 -0
PERLAVERDE (2)	- AciRIVAZZURRA	2 -4
BarPLUTONE (RN)	- PERLAVERDE (1)	3 -3
BarIL RITROVO	- BarDASERGIO	3 -3

Classifica

BarLATINO	p. 4	(1)
BarGIGI	p. 4	(1)
AciRIVAZZURRA	p. 4	(1)
S.MARGHERITA(1)	p. 4	(1)
BarPLUTONE (RN)	p. 3	(1)
BarDASERGIO	p. 3	(1)
BarIL RITROVO	p. 3	(1)
PERLAVERDE(1)	p. 3	(1)
BarBILLY (2)	p. 2	(1)
BarCACCIATORI	p. 2	(1)
PERLAVERDE (2)	p. 2	(1)
COLOMBARINA	p. 2	(1)
C.DELLE ROSE	p. 0	(0)
BarBILLY (1)	p. 0	(0)

Prossimo turno: 19/10/12

BarCACCIATORI	- BarIL RITROVO
COLOMBARINA	- SMARGHERITA(1)
PERLAVERDE (1)	- BarGIGI
AciRIVAZZURRA	- BarPLUTONE (RN)
BarBILLY (1)	- PERLAVERDE (2)
BarBILLY (2)	- C.DELLE ROSE
BarDASERGIO	- BarLATINO



OGF PLASTICA
di Olivieri Gianfranco

**VENDITA MATERIALE
E ATTREZZATURE PER L'EDILIZIA**

www.ogfplastica.it
Via G.Palmiri, 33/p - 47900 Rimini(RN)

**RISULTATI DEL 12/10/2012 - 4° GIORNATA
SERIE " A " GIRONE C - (MACERATA)**

MACERATESE	- RIPOSO	0 -0
BarDABLIU'	- BarLAPINETA(1)	3 -3
BarERAORA	- C.Cit.CINGOLI	1 -5
BarLAPINETA(2)	- CITT.TREIA(2)	3 -3
MONTE.S.GIUSTO	- APPIGNANESE(1)	3 -3
CAFFE'SERVIDEI	- BarIL CASSERO	3 -3
CITT.TREIA(1)	- BarIL BARONE	1 -5
BarTROVARELLI	- CCIVITANOVA	1 -5

Classifica

C.CIVITANOVA	p. 19	(4)
BarIL BARONE	p. 16	(4)
BarIL CASSERO	p. 14	(4)
BarDABLIU'	p. 13	(4)
C.Cit.CINGOLI	p. 13	(4)
BarLA PINETA(1)	p. 13	(3)
MACERATESE	p. 12	(3)
CITT.TREIA(1)	p. 11	(4)
CAFFE'SERVIDEI	p. 10	(4)
MONTE.S.GIUSTO	p. 10	(3)
APPIGNANESE(1)	p. 10	(3)
BarLA PINETA(2)	p. 9	(4)
BarTROVARELLI	p. 7	(4)
CITT.TREIA(2)	p. 6	(4)
BarERAORA	p. 4	(4)

Prossimo turno: 19/10/12

APPIGNANESE(1)	- BarTROVARELLI
CCIVITANOVA	- BarLAPINETA(2)
C.Cit.CINGOLI	- CAFFE'SERVIDEI
BarERAORA	- BarDABLIU'
BarIL BARONE	- RIPOSO
BarLAPINETA(1)	- BarIL CASSERO
MONTE.S.GIUSTO	- CITT.TREIA(1)
CITT.TREIA(2)	- MACERATESE

**RISULTATI DEL 12/10/2012 - 3° GIORNATA
SERIE " B " GIRONE A - (ASCOLI PICENO)**

BarAZZOLINO(1)	- BarLASTAZIONE	5 -1
BarLA FOLGORE	- BAR.DSPORT (2)	3 -3
MONTEURANO(2)	- PortoS.ELPIDIO(2)	4 -2
BarPICCADILLY	- LAPERGOLA	3 -3
SOCOPERAIA	- BLUESCAFFE'	0 -6
BarSCI CLUB	- BarTAZZAD'ORO	1 -5
VILLAMURRI(1)	- STREETBAR	4 -2

Classifica

BarAZZOLINO(1)	p. 14	(3)
BarTAZZAD'ORO	p. 12	(3)
VILLAMURRI(1)	p. 11	(3)
LAPERGOLA	p. 11	(3)
BarLA FOLGORE	p. 11	(3)
BLUESCAFFE'	p. 10	(3)
BarPICCADILLY	p. 9	(3)
BAR.DSPORT (2)	p. 9	(3)
STREETBAR	p. 9	(3)
MONTEURANO(2)	p. 8	(3)
PortoS.ELPIDIO (2)	p. 7	(3)
SOCOPERAIA	p. 5	(3)
BarLASTAZIONE	p. 5	(3)
BarSCI CLUB	p. 5	(3)

Prossimo turno: 19/10/12

BLUESCAFFE'	- BarPICCADILLY
LAPERGOLA	- BarLA FOLGORE
BarLASTAZIONE	- BarSCI CLUB
MONTEURANO(2)	- BarTAZZAD'ORO
SOCOPERAIA	- BarAZZOLINO(1)
STREETBAR	- BAR.DSPORT (2)
VILLAMURRI(1)	- PortoS.ELPIDIO(2)



Bar Ritrovo Dogana

Tabacchi - Edicola - Ricevitoria

Via 3 Settembre, 123 - R. S. M. - Tel. 0549.909127



GHELFI SPURGHI S.R.L.

P.I. FABRIZIO GHELFI

**PULIZIE E SMALTIMENTI
CIVILI E INDUSTRIALI**

Via delle Suore, 187/189 (Villaggio Sacca) - 41100 MODENA
Tel. 059 313258 - Fax 059 312588 - Cell. 335 5843136

**RISULTATI DEL 12/10/2012 - 4° GIORNATA
SERIE " A " GIRONE A - (ANCONA)**

14FEBBRAIO	- PASSORIPPE 2(AN)	5 -1
C.CITTADINO Jesi (1)	- ACLIRAVETTA(2)	5 -1
IL GABBIANO (1)	- C.CITTADINO Jesi (2)	5 -1
ALTES.CERRETO	- 14FEBBRAIO 1887	4 -2
CAMPANELLI(1)	- BarLA TORRE(1)	3 -3
DLFSPORT Anc.(1)	- DLFFALCONARA(1)	2 -4
IL BORGO Fabr.(1)	- CLUBITALIA(1)	4 -2
RIFOSO	- CRAL.PALOMBINA(1)	0 -0

Classifica

14FEBBRAIO	p. 21	(4)
IL GABBIANO (1)	p. 16	(4)
IL BORGO Fabr.(1)	p. 16	(4)
BarLA TORRE(1)	p. 16	(4)
ALTES.CERRETO	p. 14	(4)
CAMPANELLI(1)	p. 13	(4)
CRAL.PALOMBINA(1)	p. 12	(3)
DLFSPORT Anc.(1)	p. 12	(4)
C.CITTADINO Jesi(1)	p. 10	(3)
DLFFALCONARA(1)	p. 9	(4)
CLUBITALIA(1)	p. 8	(4)
C.CITTADINO Jesi(2)	p. 7	(4)
14FEBBRAIO 1887	p. 7	(4)
ACLIRAVETTA(2)	p. 4	(3)
PASSORIPPE 2(AN)	p. 3	(3)

Prossimo turno: 19/10/12

14FEBBRAIO 1887	- CAMPANELLI(1)
C.CITTADINO Jesi (2)	- ALTES.CERRETO
IL GABBIANO (1)	- 14FEBBRAIO
PASSORIPPE 2(AN)	- ACLIRAVETTA(2)
CRAL.PALOMBINA(1)	- C.CITTADINO Jesi (1)
CLUBITALIA (1)	- RIFOSO
DLFFALCONARA(1)	- IL BORGO Fabr.(1)
BarLA TORRE(1)	- DLFSPORT Anc.(1)

**RISULTATI DEL 12/10/2012 - 4° GIORNATA
SERIE " A " GIRONE B - (ASCOLI PICENO)**

BAR.DSPORT (1)	- VILLAVITALI	4 -2
BarJOLLY	- C.SR.TIRASS(1)	1 -5
BarMODERNO	- Porto S.ELPIDIO	2 -4
BLUES.CAFFE'	- SOCOPERAIA	5 -1
C.SR.TIRASS(2)	- BarSCI CLUB	6 -0
C.CGIULIANA(1)	- BarCIOTTI'S	3 -3
BarLA PERGOLA	- BarFOLGORE (AP)	2 -4
BarMAX 2010	- SANMICHELE	4 -2

Classifica

BarMAX 2010	p. 18	(4)
BarFOLGORE (AP)	p. 17	(4)
BLUES.CAFFE'	p. 16	(4)
BarCIOTTI'S	p. 16	(4)
C.CGIULIANA(1)	p. 16	(4)
BAR.DSPORT (1)	p. 15	(4)
C.SR.TIRASS(2)	p. 14	(4)
VILLAVITALI	p. 13	(4)
BarSCI CLUB	p. 11	(4)
Porto S.ELPIDIO	p. 11	(4)
SANMICHELE	p. 10	(4)
SOCOPERAIA	p. 9	(4)
C.SR.TIRASS(1)	p. 8	(4)
BarMODERNO	p. 8	(4)
BarJOLLY	p. 6	(4)
BarLA PERGOLA	p. 4	(4)

Prossimo turno: 19/10/12

BAR.DSPORT (1)	- BLUES.CAFFE'
BarMODERNO	- BarSCI CLUB
C.SR.TIRASS(1)	- SOCOPERAIA
BarCIOTTI'S	- Porto S.ELPIDIO
BarFOLGORE (AP)	- C.CGIULIANA(1)
BarLA PERGOLA	- BarJOLLY
BarMAX 2010	- C.SR.TIRASS(2)
VILLAVITALI	- SANMICHELE

RISULTATI E CLASSIFICHE DEL 12/10/2012 - 04° GIORNATA - REGIONALE "A1"

CIRC.LEOPARDI (AN)	- ACLI SENIGALLIA (AN)	4 - 2
C.S.R.TIRASS.(AP)	- Bar ERA ORA (MC)	4 - 2
Bar CIGNO Moie	- MONTE URANO (AP)	3 - 3
FERMO 2000 (AP)	- Bar PABRIKA'S	3 - 3
SAGGITTARIO (MC)	- LA PERGOLA (AP)	1 - 5
P.S.ELPIDIO	- AZZOLINO (AP)	5 - 1
PASSO RIPE 1 (AN)	- EVERY DAY (MC)	5 - 1
Bar SCI CLUB	- Bar DABLIU'	3 - 3

Classifica

LA PERGOLA (AP)	p. 18	(4)
PASSO RIPE 1 (AN)	p. 17	(4)
CIRC.LEOPARDI (AN)	p. 17	(4)
Bar SCI CLUB	p. 15	(4)
EVERY DAY (MC)	p. 15	(4)
P.S.ELPIDIO	p. 14	(4)
SAGGITTARIO (MC)	p. 13	(4)
FERMO 2000 (AP)	p. 12	(4)
AZZOLINO (AP)	p. 11	(4)
Bar PABRIKA'S	p. 11	(4)
Bar CIGNO Moie	p. 10	(4)
MONTE URANO (AP)	p. 9	(4)
Bar DABLIU'	p. 9	(4)
C.S.R.TIRASS.(AP)	p. 8	(4)
Bar ERA ORA (MC)	p. 7	(4)
ACLI SENIGALLIA (AN)	p. 6	(4)

**Regione
MARCHE**

**Regione
MARCHE**

Prossimo turno: 19/10/12

ACLI SENIGALLIA (AN)	- Bar ERA ORA (MC)
AZZOLINO (AP)	- FERMO 2000 (AP)
CIRC.LEOPARDI (AN)	- Bar PABRIKA'S
Bar CIGNO Moie	- PASSO RIPE 1 (AN)
Bar DABLIU'	- EVERY DAY (MC)
MONTE URANO (AP)	- C.S.R.TIRASS.(AP)
P.S.ELPIDIO	- SAGGITTARIO (MC)
Bar SCI CLUB	- LA PERGOLA (AP)

Falegnameria Fabbri di Fabbri Ercole s.a.s.

Via M.L. King 9
47824 Poggio Berni (RN)
Tel. e Fax 0541.688258
Cell. 348.2901115
email: ercolefabbri@virgilio.it

Biliardi Parisani

Nuovi, usati, in stile, assistenza, accessori, noleggio
Pool, calcetti

Via N. Sauro, 120 - Tel 0735.659160 63037 PORTO D'ASCOLI (AP)

CRONISTORIA DEL 11/10/2012 - 5° GIORNATA SERIE "A1"

CIRCLEOPARDI(AN)-AZZOLINO(AP) (4-2)

s. Garofoli A.	Fratini D.	100 - 68
s. Goffi G.	Nerla A.	100 - 98
s. Tricomi S.	Tacchetti F.	100 - 40
s. Catalani L.	Santarelli M.	81 - 100
c. Barbanti P.	Giammarini C.	80 - 64
Schiavoni V.	Ferri S.	
c. Giaccaglia L.	Attori D.	58 - 80
Brocani F.	Giobbi D.	

SAGGITARIO(MC)-ACLISENGALLIA(AN) (5-1)

s. Sampaolo S.	Righi G.	106 - 59
s. Fabrizi G.	Goffi G.	104 - 60
s. Casadidio G.	Marinelli C.	103 - 79
s. Gardini G.	Fucili A.	100 - 94
c. Cesca G.	Lucentini M.	89 - 30
Fogante C.	Mancini M.	
c. Lettoli S.	Conti D.	25 - 80
Sticconi M.	Principi A.	

BarERA ORA(MC)-PS.ELPIDIO (2-4)

s. Capodaglio E.	Serafini T.	82 - 100
s. Paci N.	Mandolesi M.	115 - 70
s. Di Chiara A.	Mecozzi A.	94 - 106
s. Buccolini M.	Galassi S.	92 - 104
c. Lepretti D.	Cava G.	83 - 51
Torresi E.	Ascenzi A.	
c. Scoppa G.	Fedeli C.	71 - 81
Malaccari E.	Fulimeni C.	

LA PERGOLA(AP)-MONTEURANO(AP) (4-2)

s. Ricci D.	Rosa E.	101 - 84
s. Santini R.	Gamboni P.	105 - 72
s. Zoffoli M.	Bagli S.	100 - 78
s. Cardelli S.	Cardellini S.	54 - 100
c. Paniccia L.	Beleggia M.	77 - 81
Frontoni F.	Belleggia P.	
c. Tomassini J.	Santarelli M.	80 - 25
De Luca G.	Settimi A.	

EVERYDAY(MC)-BarCIGNO Moie (5-1)

s. Bianchi I.	Piccioni R.	108 - 38
s. Alocchi G.	Ieva M.	106 - 66
s. Alocchi S.	Paoletti F.	96 - 100
s. Mazzarini L.	Mariottini D.	107 - 84
c. Lucentini P.	Panfoli S.	80 - 53
Cesca R.	Falchetti M.	
c. Diamanti A.	Valchera T.	81 - 64
Lucentini F.	Spurio S.	

BarPABRIKA'S-BarDABLU' (5-1)

s. Fiorini D.	Emiliani D.	100 - 37
s. Palazzesi S.	Raschini R.	100 - 19
s. Rossi R.	Brandi H.	100 - 53
s. Palazzesi A.	Salvatori S.	100 - 73
c. Pettinari C.	Belloni D.	80 - 52
Galli G.	Feliziani L.	
c. Rogani M.	Sparvoli F.	61 - 80
Miconi M.	Ciavaroli G.	

FERMO2000(AP)-BarSCICLUB (3-3)

s. Marzoni D.	Belletti R.	100 - 86
s. Minnucci A.	Bartolini L.	76 - 100
s. Trape' V.	Galli A.	74 - 100
s. Santini O.	Copponi A.	100 - 73
c. Bela' D.	Borselli M.	52 - 80
Sbattella G.	Antonini M.	
c. Cipriani G.	Sonno L.	80 - 77
Bocci A.	Pavoni E.	

PASSORIFE 1(AN)-C.S.R.TIRASS(AP) (5-1)

s. Mazzarini M.	Verdoni M.	100 - 18
s. Ieva G.	Sandroni D.	73 - 100
s. Esposito M.	Teodori D.	100 - 60
s. Campana F.	Bruni S.	100 - 85
c. Principi L.	Smerilli M.	80 - 0
Possanzini S.	Regolo S.	
c. Moretti G.	Cristofanelli G.	80 - 30
Giuliani C.	Iagatti M.	

MEDAGLIERE della 03° giornata del 06 ottobre 2012

Singoli

1° FABRIZI Germano	3 (3)	Sagittario(m)
2° GALLIA Alex	3 (3)	BarSci club
3° GAROFOLI Andrea	3 (3)	Circ.leopardi
4° SANTINI Oindo	3 (3)	Fermo2000 (ap)
5° TRICOMI Salvatore	3 (3)	Circ.leopardi
6° BIANCHI Ivan	3 (3)	EveryDay (mc)
7° SANTINI Romano	3 (3)	La Pergola (ap)
8° RICCI Daniele	3 (3)	La Pergola (ap)
9° PALAZZESI Stefano	3 (3)	BarPabrika's
10° ZOFFOLI Maurizio	3 (3)	La Pergola (ap)
11° BARTOLINI Luca	2 (3)	BarSci club
12° CATALANI Lanfranco	2 (3)	Circ.leopardi
13° CARDELLINI Simone	2 (3)	Monte Urano (a)
14° SANTARELLI Mario	2 (3)	Azzolino(ap)
15° BROCANI Firenze	2 (2)	Circ.leopardi

Coppia

1° CESCAGiuseppe	3 (3)	Sagittario(m)
2° ANTONINI Mario	3 (3)	BarSci club
3° LUCENTINI Paolo	3 (3)	EveryDay (mc)
4° LUCENTINI Federico	3 (3)	EveryDay (mc)
5° GIULIANI Cristian	3 (3)	Passo Ripe 1 (
6° ATTORRIDante	2 (3)	Azzolino(ap)
7° PANICCIALorenzo	2 (3)	La Pergola (ap)
8° CIPRIANI Gianluca	2 (3)	Fermo2000(ap)
9° VALCHERATERZO	2 (3)	BarCigno moie
10° GIAMMARINI Claudio	2 (3)	Azzolino(ap)
11° FELIZIANI Luca	2 (3)	BarDablu'
12° CAVA Guido	2 (3)	Ps.elpido
13° POSSANZINI Sauro	2 (3)	Passo Ripe 1 (
14° LEPRETTI Domenico	2 (2)	BarEra ora(m)
15° BELA'Daniò	1 (3)	Fermo2000(ap)

Tutte le gare sono state inserite nel sito

www.crib-biliardo.com



PLASFOR s.r.l.

**Plastificazione metalli
Verniciatura industriale
Sabbatura**

CLAUDIO CONFICONI

Via Costiera, 67/A - Zona ind. Villa Selva - 47122 Forlì (FC)
Tel. 0543 782650 - Fax 0543 788699
info@plasfor.it - www.plasfor.it

ATP

Centro Prove

CENTRO PROVE A.T.P.

Di Spinelli Paolo e Marco & C. sas
Via R. Mattioli 19 - 47522 Cesena (FC)

Collaudi e rinnovi ATP
Collaudi e consulenza ADR
Rinnovi Triennali Cisterne
Corsi rilascio C.F.P. ADR
Formazione sicurezza sul lavoro
Agenzia Pratiche Auto

Tel. 0547 318988
Fax 0547 318988
Mail ispinelli@libero.it

TABACCHERIA

di Pari Omar

Ricevitoria

CARTOLERIA

GIOCO DEL LOTTO

ARTICOLI DA REGALO

SUPERENALOTTO

Tel. e Fax 0541 23711 - Via Castelfidardo, 31 - 47900 Rimini