

BUGLI
S.R.L.
Programmi Edilizi

Via Cavina, 16
47030 San Mauro Pascoli (FC)
Tel. **0541 810182**
Fax **0541 811298**

TINTEGGIATURE - DECORAZIONI - RIVESTIMENTI A CAPPOTTO
RISANAMENTO C.A. - DEOMIDIFICAZIONI
SISTEMI COSTRUTTIVI A SECCO IN CORTONGESSO



capriccio baby 2

*troverai tutti gli articoli
per l'infanzia: carrozzine,
lettini, passeggini, seggioloni
e giocattoli.... eiao*



Via U. Braschi, 7 (via Emilia)
Tel. 0541-624645
Santarcangelo di Romagna

SORMANI s.r.l.

Multifunzioni e Sistemi Digitali
Registratori di Cassa
PC e Stampanti
Accessori Wi-Fi
Mobili e Pareti Attrezzate

**Vendita
e
Assistenza Tecnica**

Via Emilia, 84 - 47921 Rimini - Tel. 0541-740799
Fax 0541-742199 - E.mail: info@sormanisrl.it



CRIB
Centro Raccolta Italiana Biliardo

**CSB
PODGORA**

Registrazione al Tribunale di Rimini N° 9/03 del 09/06/2003

2° Campionato ROMAGNOLO 2008/2009 "Squadre Miste"
Bella Vita Café Alfonsine (Ravenna) - Domenica 05 ottobre 2008 -



Stefano LETTOLI (2° cat.), Mattia BUGLI (3° cat.), Alex MICHELUCCI (3° cat.), Marco MORRI (1° cat.)

1° Trofeo "PORTA SCHIVONIA"
Bar Asioli Forlì (FC) - 08 ottobre 2008



1° class. Claudio BARTOLINI e Roberto RICCI (Forlì)

4° Trofeo "C.S.B. SOCIETA' OPERAIA"
Bar Società Operaia Monterubbiano (AP) 07/10/08



1° class. Mario RICCI (Ascoli Piceno)

Anno 10 - Numero 02 - del 10 Ottobre 2008

ITALTETTI group

Progetta o realizza coperture e rivestimenti per edifici, con materiali adeguati alle esigenze tecniche e strutturali delle vostre abitazioni. Per saperne di più visita il sito:

www.italtetti.it

- Disponibilità e cortesia nei confronti del cliente
- Ampia disponibilità di materiali in magazzino
- Consulenza tecnica e sopralluoghi gratuiti
- Posi in opera con personale specializzato
- Impiego di materiali di alta qualità
- Realizzazione impermeabilizzazioni
- Preventivi gratuiti su richiesta
- Servizio di pronto intervento

- Rifacimento tetti
- Coperture tetti
- Manutenzione tetti
- Sistemi ventilati
- Strutture in legno
- Accessori
- Smaltimento amianto
- Lattineria
- Tinteggiature



Italtetti S.r.l.



Italservizi



Italtetti Marche



Italtetti Holz & Ko S.r.l.



Italtetti Metal-System

Via Santarcangelo, 4081
47824 Poggio Berni (RN)
Tel. 0541.629960 - Fax 0541.629855
e-mail: info@italtetti.it



FILATI
CUCIRINI
TRE STELLE

ELLEGI-DUE

ACCESSORI DI MERCERIA PER L'INDUSTRIA
DELL'ABBIGLIAMENTO
MAGLIERIA - PELLETERIA - CALZATURE - SALA TAGLIO

grosrimini

ELLEGI-DUE S.A.S. DI BRASCHI DANIELA & C.
47900 Rimini - Via Coriano, 58 - Gros blocco 92/I (C.P. 65)
Tel. 0541.386551 - Fax 0541.386247
www.ellegidue.it - E-mail: info@ellegidue.it



L'igiene al tuo servizio

Attrezzature igienico sanitarie, carta asciugamano, dosatori sapone liquido, detersivi, prodotti chimici per bar, ristoranti, uffici, comunità, industrie.

Via Massa, 2090 - Budrio di Longiano (FO)
Tel. 0547/657666 - Fax 0547/657633

ITALTETTI group



Italtetti S.r.l.



Italservizi



Italtetti Marche



Italtetti Holz & Ko S.r.l.



Italtetti Metal-System

Via Santarcangelo, 4081
47824 Poggio Berni (RN)
Tel. 0541.629960 - Fax 0541.629855
e-mail: info@italtetti.it

1° Trofeo "PORTA SCHIAVONIA"

Bar Asioli-Forlì (FC)
Mercoledì 08 Ottobre 2008
Coppie 1°/3° 2°/2° 2°/3° 3°/3°.
Partecipanti n° 64

Cl.	Giocatore	Cat.	Giocatore	Cat.	Prov.
1°	RICCI Roberto	(2)	BARTOLINI Claudio	(2)	FC-RA
2°	DRAGHETTI Leonardo	(1)	GANIMEDE Luigi	(3)	BO
3°	TEDESCHI Gianni	(1)	CESARI Maurizio	(3)	BO
3°	PIERI Cristiano	(3)	TUMEDEI Massimo	(1)	FC
5°	TISSELLI Daniele	(2)	ZAMAGNA Athos	(2)	FC
5°	BENEDETTI Fabrizio	(2)	VASSURA Davide	(2)	RA
5°	RUSSO Nicola	(2)	SANGIORGI Carlo	(2)	RA
5°	PIEPOLI Antonio	(2)	PARI Omar	(3)	RN

Forlì; Mercoledì 08 ottobre 2008

Lunedì si è conclusa a Forlì il 1° Trofeo "PORTA SCHIAVONIA" gara interregionale a coppie (obbligo dei 1° categoria giocare con un 3°), 64 gli iscritti alla gara giunti da tutta la Regione.

Nella magnifica del bar Asioli dotata da 4 biliardi, per quattro giorni si sono svolte le eliminatorie, seguite da un numerosissimo pubblico.

Nella serata finale il pubblico ha riempito in ogni ordine di posti la sala per seguire la finale di questa splendida gara.

Dopo partite spettacolari e combattute Roberto RICCI e Claudio BARTOLINI compagni di squadra del Taverna Verde di Forlì si aggiudicano la gara battendo in finale Leonardo DRAGHETTI e Luigi GANIMEDE di Bologna con il punteggio di 80 a 53. Terzi a pari merito Gianni TEDESCHI/Maurizio CESARI di Bologna e Cristiano PIERI/Massimo TUMEDEI di Cesena (FC).

Terminata la gara per la quale ci tenevo in modo particolare a far pervenire agli organizzatori tutta la mia ammirazione per l'interessamento, l'impegno e la scrupolosità con cui hanno voluto questa gara, che aveva tra l'altro, lo scopo di far conoscere al mondo biliardistico, la nuova sala biliardi, inaugurata quest'estate ed ufficializzata con questo torneo.

Complimenti ai vincitori ed a tutti i partecipanti, onorando l'impegno degli organizzatori.

Antonio BIANCHI

Il C.R.I.B. (Centro Raccolta Italiana Biliardo)



4° Trofeo "CSB SOCIETA' OPERAIA"

Bar Società Operaia - Monterubbiano (AP)
Martedì 07 Ottobre 2008
Singola Libera 3° separati
Partecipanti n° 64

Cl.	Giocatore	Cat.	Prov.
1°	RICCI Mario	(2)	(AP)
2°	FABRIZI Germano	(1)	(MC)
3°	SANTINI Romano	(M)	(AP)

Monterubbiano (AP); Martedì 07 ottobre 2008

Martedì si è conclusa al Bar Società Operaia di Monterubbiano (AP) il 4° Trofeo "C.S.B. SOCIETA' OPERAIA" Gara individuale libera con gironi di 3° separati nelle qualificazioni.

Mario RICCI del Bar C.R.S. Tirassegno superando in finale il bravo Germano FABRIZI si aggiudica il Torneo e iscrive il proprio nome nel prestigioso albo d'oro, terzo il Master Romano Santini.

Bella manifestazione, numeroso il pubblico che ha seguito sportivamente tutte le fasi della gara.

Bella la premiazione eseguita dal Presidente del CSB Cristiano PROPERZI.

Complimenti a tutti e arrivederci alla 5° edizione.

Il C.R.I.B. (Centro Raccolta Italiana Biliardo)

C.R.I.B.

Centro Raccolta Informazioni Biliardo

Settimanale di Biliardo e Tempo Libero
a cura del C.S.B. PODGORA
con la collaborazione dei Comitati F.I.Bi.Sdi

Ancona
Ascoli Piceno
Macerata
Rimini
Cesena
Forlì
Ravenna
Perugia
Milano

e del Comitato Nazionale F.I.Bi.S.

C.S.B. PODGORA

Via Podgora, 15 - Rimini

Presidente: Maurizio Pieri

Consigliere: Rita Cenci

Consigliere: Arianna Pieri

Redazione

Via Podgora, 15 Rimini Tel. 347.0335169

Stampa

Via Coletti, 164 Rimini Fax. 0541.708092

Il CRIB declina ogni responsabilità per cambiamento inesattezze, non risponde del uso improprio di loghi, slogan o marchi utilizzati dagli inserzionisti; si riserva inoltre di non pubblicare testi e foto che ritenesse volgari, falsi, tendenziosi e scorretti. Manoscritti, disegni, foto, anche se non pubblicati non vengono restituiti. Tutti i diritti sono riservati.

Distribuzione gratuita

Anno X - numero 01

Direttore responsabile: Maurizio Pieri

Pubblicità: Tel. 347.0335169 - Fax. 0541.708092

DOVE SIAMO PRESENTI:

Intutti iGruppi Sportiviche partecipano ai campionati REGIONALI

(Marche, Umbria, Emilia Romagna, Lombardia)

dibiliardo aboccette.

Intutti iBarche partecipano al campionato Provinciale di RIMINI e RSM

Intutti iBarche partecipano al campionato Provinciale di FORLÌ e CESENA

Intutti iBarche partecipano al campionato Provinciale di RAVENNA e FAENZA

Intutti iBarche partecipano al campionato Provinciale di PERUGIA

Intutti iBarche partecipano al campionato Provinciale di MILANO

Intutti iBarche partecipano al campionato Regionale di Serie "A1" di (BO/IM/RE)

Intutti i locali che hanno inserito la loro pubblicità

AUTORIZZAZIONE del TRIBUNALE

DiRIMINI N° 903

NUMERI UTILI

Comitato FORLÌ/CESENA	Tel. 0547.87274	Cell. 347.4536220
Comitato RIMINI	Cel. 335.8041386	Cell. 392.0618517
Comitato RAVENNA	Tel. 0544.533738	Cell. 333.4118780
Comitato ANCONA	Tel. 071.2832014	Cell. 368.3255357
Comitato MACERATA	Tel. 071.2832014	Cell. 335.6105509
Comitato ASCOLI PICENO	Tel. 071.2832014	Cell. 347.3562115
Comitato PERUGIA	Tel. 071.2832014	Cell. 339.4509630
Comitato MILANO	Tel. 02.93182206 - 02.4155833	Cell. 349.4417115

Per la tua PUBBLICITA'

PIERI Maurizio Cell. 347.0335169

Fax. 0541.708092 - E-mail. crib.pieri@aliceposta.it

Sito **C.R.I.B.** www.crib-biliardo.com

OGF PLASTICA
di Olivieri Gianfranco



**VENDITA MATERIALE
E ATTREZZATURE PER L'EDILIZIA**

www.ogfplastica.it

Via G.Palmiri, 33/p - 47900 Rimini(RN)

A tutti gli appassionati del "Biliardo Sportivo"

Vuoi un ricordo di una tua vittoria o di un tuo piazzamento anche di anni passati? vuoi creare un album di ricordi? il C.R.I.B. ti puo' aiutare a costruirlo.

Il C.R.I.B. ha stampato attestati a squadre e giocatori.

Chi li desidera puo' richiederli a Maurizio Pieri cell. 347.0335169

Il costo di un attestato e di 15,00 € compresa la cornice senza cornice € 5,00 piu' spese postali.

Questi sono gli attestati delle manifestazioni fatte a Cervia e Perugia Nella stagione 2008/09 il C.R.I.B. sara' in grado di fare gli attestati per ogni manifestazione effettuata.

Anche se non arrivi 1° un attestato come ricordo di un piazzamento e' un bel ricordo.

*Se la foto non e' nel nostro archivio, basta inviarla via e-mail
crib.pieri@aliceposta.it*



A tutti i Gruppi Sportivi organizzatori di Manifestazioni

Vuoi offrire ai finalisti della manifestazione da te organizzata un ATTESTATO di merito con foto, invece delle solite coppe?

Il C.R.I.B. ha la possibilita' di stamparlo e inviarlo al diretto interessato

Costo di un attestato e di 20,00 € comprese spese postali.

Condizioni per chi è interessato agli attestati

Fare foto di tutti i finalisti (singolarmente) e inviarli via e-mail con l'indirizzo dei giocatori. In pochi giorni il giocatore riceverà a casa l'attestato.

Il Gruppo Sportivo che richiederà il servizio al C.R.I.B.

avrà gratuitamente un attestato di ricordo della manifestazione

(inviare la foto dei due finalisti con il titolare del G.S. o chi vuole lui)

E-mail - www.crib.pieri@aliceposta.it

2° Campionato ROMAGNOLO 08/09

"Squadre Miste"

Bar Bella Vita Caffè - Alfonsine (RA) -

Domenica 05 Ottobre 2008

Squadre Miste a Staffetta

Partecipanti n° 32

Cl.	Giocatore	Cat.	Giocatore	Cat.	Prov.
1°	MICHELUCCI Alex	(3)	BUGLI Mattia	(3)	RN
	LETTOLI Stefano	(2)	MORRI Marco	(1)	RN
	MINI Luca	(3)	MINGUZZI Pietro	(2)	RA
2°	LAGHI Samuele	(2)	GALEGATI Renato	(2)	RA -VE
	BELTRAMI Claudio	(2)			
	FINAMORE Claudio	(2)	ZAMBONI Raffaele	(3)	BO
3°	ECCHIA Daniele	(3)	DRAGHETTI Leonardo	(1)	BO
	ZANOTTI Renzo	(2)	PIEPOLI Antonio	(2)	RN
	PARI Omar	(3)	FABBRI Luca	(2)	RN
	POZZI Renzo	(3)			RN

Campionato ROMAGNOLO 08/09 "SQUADRE MISTE"

I giovani Riminesi alla ribalta

Domenica 5 Ottobre nella bellissima sala del bar Bella Vita Café di Alfonsine (RA), si è svolto il 2° Campionato Romagnolo "Squadre Miste". Alla gara hanno partecipato tantissimi atleti di varie categorie, anche la sottoscritta. Sapete che mi sono beccata alla prima?? Niente popodimeno che.....La squadra di The Warrior....Alias Marco Morri il vincitore della competizione insieme a Stefano Lettoli, Mattia Bugli e Alex Michelucci. Beh...e', quando il gioco si fa duro che i duri cominciano a giocare....e io da brava piccola atleta ho giocato....e perso....In ogni caso fa niente e' tutta esperienza che tornerà utile, quando sarà ora. Qualche nome dei vari partecipanti? Claudio Graffieti, Andrea Bandini, Simone Semprini, Malvo Michelucci, Fabrizio Casali, Ilario Giulianini e tantissimi altri che mi scuseranno, ma non ricordo tutti i nomi. Torniamo alla gara, tutte partite ad altissimo livello, tutte combattute con gran maestria e abilità. Ci sono stati colpi di scena, eliminazioni non meritate, come quella della squadra di Graffieti alcune circostanze sfortunate o forse perché Graffieti molla la presa all'ultimo, quando sembrava essere il predestinato per accedere alle semifinali. Le semifinali vedono le formazioni composte da; Marco Morri, Stefano Lettoli, Alex Michelucci e Mattia Bugli contro Luca Fabbri, Renzo Zanotti, Omar Pari e Antonio Piepoli. Quest'ultima formazione mi è piaciuta molto, atleti corretti, che hanno saputo perdere con dignità, che si sono fatti fotografare con il sorriso sulle labbra, BRAVI I MIEI COMPLIMENTI. L'altra semifinale vede schierata la squadra del grande Leonardo Draghetti con Daniele Ecchia, Raffaele Zamboni e Claudio Finamore contro Renato Callegati, Pietro Paolo Minguzzi, Luca Mini e Samuele Laghi. Non sto qui a raccontarvi tutti i tiri, anche perché sinceramente

mica me li ricordo, ma quello che sicuramente voglio raccontarvi e' lo spettacolo sempre grande, quando questi atleti s'incontrano. A volte alcuni di loro farebbero meglio ad avere un pochino più d'umiltà, ma vogliamo scusarli dicendo che sono giovani e impareranno....Me lo auguro per loro....Grandi campioni si diventa con il cuore oltre che con la tecnica. Non voglio fare la paladina della giustizia quindi torniamo alle partite. Dopo una lotta incredibile, dopo partite tirate fino all'ultimo riescono a passare le formazioni di Morri e Callegati. La finale vede queste atleti eseguire, accosti, bocciate, calci perfetti, ma e' qui che The Warrior tira fuori tutta la sua grinta, da vero guerriero non molla mai e infine riesce a portare alla gloria la sua formazione. Mi piace pensare che queste competizioni, siano soprattutto all'insegna dell'amicizia, del sano spettacolo che possono offrire e sempre con il sorriso sulle labbra anche se si perde. Sinceramente non ho avuto il solito entusiasmo delle altre volte nello scrivere gli ultimi articoli e sicuramente chi li ha letti fino a questo momento se ne accorgerà. Questa settimana in due competizioni a cui ho assistito si sono svolti degli episodi abbastanza negativi per il mondo dello sport in generale. Torno a ripetere, sorriso sulle labbra, niente gesti da circo equestre e soprattutto umiltà.

Voglio ringraziare la gestione del bar Bella Vita Café, un saluto particolare a Pietro Paolo Minguzzi e alla sua dolce consorte sempre con il sorriso sulle labbra, Roberto Verlicchi e gentile consorte e tutto lo Staff, splendido come al solito. Meno male che i due boss si sono decisi a mettere un giovanotto in mezzo a tutte quelle splendide fanciulle.

Scherzi a parte grazie veramente per l'ospitalità perfetta e degli aperitivi gustosissimi che ci offrite. Io mi sono mangiata tutte le polentine con la salsa piccante :-)

Arrivederci a presto.
Susanna Pirazzoli.

Ricevitoria

- SUPERENALOTTO
- TOTOGOL
- TOTOSEI
- TOTOCALCIO

Via di mezzo, 43 A/B
Rimini - Tel. 0541 772706

1° Trofeo "CSB Endas RONCALCECI"

Bar Endas Roncalceci - Roncalceci (RA)

Lunedì 06 Ottobre 2008

Coppie 3° categoria

Partecipanti n° 40

Cl.	Giocatore	Cat.	Giocatore	Cat.	Prov.
1°	ROMUALDI Luigi	(3)	BERTACCINI Nicola	(3)	FC
2°	BUGLI Mattia	(3)	MICHELUCCI Alex	(3)	RN
3°	ZANELLI Paolo	(3)	PIRAZZOLI Franco	(3)	IM
3°	DIORIO Adriano	(3)	FOSCHI Stefano	(3)	FC
5°	GUARDIGLI Giovanni	(3)	FRASSINETI Moreno	(3)	FC

1° Trofeo "Endas 2 GIUGNO"

Lunedì 6 ottobre nella bellissima sala del Circolo Endas 2 Giugno di Roncalceci Ra, si è svolta la finale della gara Interprovinciale a coppie di 3° categoria. La gara ha visto molta affluenza di atleti e di pubblico, io naturalmente ero lì, ad assistere alla finale dopo naturalmente avere assistito ad un paio di serate di spargio. Ma del resto...come potevo mancare? Quello è il mio bar, mio nel senso che lo frequento, e' lì che sono tesserata, ma torniamo a noi. Bellissime e coinvolgenti le partite di questi atleti. Tanti nomi famosi, Ilario Giulianini, Gabriele Bandini, Matteo Marinelli, Giovanni Antonellini il mitico Pepi ed altri. Tra il pubblico anche Malvo Michelucci, venuto a fare il tifo per nipote Alex e Mattia Bugli. Tra queste coppie c'è ne stata una che mi ha colpito in maniera particolare, una coppia che non avevo mai visto ma che ha lasciato un segno nel mio cuore. Ora vi spiego perché. Questa coppia di atleti, un ragazzo molto giovane e un signore adulto che secondo il mio modesto punto di vista sono stati perfetti, bellissimi da vedere. Li ho ammirati durante tutte le varie fasi della gara, hanno perso il girone da Giovanni Guardigli e Moreno Frassinetti coppia della Taverna Verde. Dovevate proprio vederli, durante le varie partite non hanno proferito parola tra loro, se lo hanno fatto è stato sempre sottovoce con un'educazione che quasi stonava nel brusio della sala. Uno da una parte e uno dall'altra per non stare addosso agli avversari. Voi direte...niente di anormale...no signori, a voce è difficile spiegare ciò che gli occhi hanno visto e ciò che il cuore ha sentito.....Si chiamano Babini-Placci, ma non so chi è l'uno e chi è l'altro. Il giovane, con una boccia da fare paura, l'adulto giocava tutto di braccio con grande perfezione. Se mai qualcuno li conoscesse (penso fossero di Faenza, uno del Symbol e uno dei Fiori) vorrei che dicesse loro, che ieri sera qualcuno dal pubblico guardandoli, li ha apprezzati tantissimo e che ha tratto dal loro comportamento una bellissima lezione di vita. I miei complimenti di cuore per un futuro pieno di soddisfazioni. Per quanto riguarda la finale, si sono trovati Luigi Romualdi e Bertaccini contro Alex Michelucci e Mattia Bugli. Partita molto combattuta, da una parte i due

giovannissimi Alex e Mattia e dall'altra il mitico Lupo con il suo compagno. Nessun colpo e' stato risparmiato, questi atleti hanno lottato duramente per giungere alla vittoria. Ad un certo punto Romualdi-Bertaccini sono in vantaggio, ma il bravissimo Mattia Bugli sferra un calcio da 16 molto bello riuscendo così a portarsi a 66. Ma come tutte le cose anche questa partita deve finire, l'accosto è preso dalla coppia Romualdi-Bertaccini che riesce a boccia a filo di partita.....La boccia procura loro 10 punti....E' vittoria!!!!!! Molto bella la premiazione con la presenza del Presidente Provinciale Piero Saviotti, la Responsabile del Settore Giovanile e Consigliere di Comitato Rosalba Cristofori e il Presidente del Circolo Endas 2 Giugno nella persona del sig. Attilio Ragusi.

Un ringraziamento a tutti gli atleti intervenuti, ma il mio grazie più grande va alle gestrici del Circolo sig.ra Anna e sig.ra Ester per la sempre splendida accoglienza che ci riservano e per i deliziosi manicaretti che ci cucinano durante tutta la stagione....Per dire la verità ci coccolano anche fuori stagione. Quindi grazie di cuore Anna ed Ester.

Unica nota stonata della gara e secondo me non è cosa da poco, e' stato il gesto di un atleta: Dopo avere perso una partita, ha tirato via un mazzo di chiavi, che e' finito sul panno di un biliardo tagliandolo. Questi gesti signori miei sono molto deleteri per il nostro sport....per tutti gli sport.

Questi gesti non faranno sicuramente grande nessuno. Non ci si comporta così, UN GRANDE ATLETA LO E' QUANDO PRIMA DI TUTTO SA PERDERE CON DIGNITA'.....NON CON GESTI DA CIRCO EQUESTRE!

Susanna Pirazzoli



Comitato REGIONALE "EMILIA ROMAGNA"

Passaggio e retrocessioni Stagione Agonistica 2008/2009

Alla riunione avutasi il giorno 16 settembre 2008 dal Comitato Regionale si comunicano le regole, i passaggi e le retrocessioni per la stagione agonistica 2008/2009. Come nelle passate stagioni viene delegato alla redazione delle classifiche Provinciali per i passaggi e le retrocessioni di categoria il Sig. Maurizio PIERI responsabile del C.R.I.B..

Si invitano pertanto i C.S.B. a fornire i risultati delle gare organizzate e inviare i referti del campionato avendo cura di specificare i NOMI e COGNOMI degli atleti impegnati sia nelle finali delle manifestazioni che nei REFERTI PARTITA dei vari Campionati.

Passaggio dei 3° categoria

Nella stagione corrente 2008/2009, qualsiasi giocatore di 3° categoria che vince una manifestazione sportiva (singola, coppie, bis, tris, etc. etc.) verranno considerati immediatamente 2° categoria e quindi non potranno partecipare a nessuna manifestazione di 3° categoria, ad esclusione di:

Prove della COPPA DELLE COPPE,

Titoli ITALIANI,

TITOLI REGIONALI

PROVINCIALI

ROMAGNOLI

della stagione 08/09, e l'anno successivo saranno a tutti gli effetti 2° categoria.

Oltre alle Promozioni NAZIONALI

Passaggio dalla 2° alla 1° categoria

RIMINI

I primi 4 (quattro) classificati della classifica Provinciale

FORLI'/CESENA

I primi 4 (quattro) classificati della classifica Provinciale

RAVENNA

I primi 4 (quattro) classificati della classifica Provinciale

IMOLA

Non hanno aderito al settimanale CRIB le categorie verranno gestite dal loro Comitato.

BOLOGNA

Non hanno aderito al settimanale CRIB le categorie verranno gestite dal loro Comitato.

Passaggio dalla 3° alla 2° categoria

RIMINI

I primi 25 (venticinque) classificati della classifica Provinciale

FORLI'/CESENA

I primi 35 (trentacinque) classificati della classifica Provinciale

RAVENNA

I primi 20 (venti) classificati della classifica Provinciale

IMOLA

Non hanno aderito al settimanale CRIB le categorie verranno gestite dal loro Comitato.

BOLOGNA

Non hanno aderito al settimanale CRIB le categorie verranno gestite dal loro Comitato.

Retrocessioni dalla 1° alla 2° categoria

RIMINI

Nessuno (0)

FORLI'/CESENA

L'ultimo classificato (1) della classifica Provinciale

RAVENNA

Gli ultimi due (2) della classifica Provinciale

IMOLA

Non hanno aderito al settimanale CRIB le categorie verranno gestite dal loro Comitato.

BOLOGNA

Non hanno aderito al settimanale CRIB le categorie verranno gestite dal loro Comitato.

NOTA BENE

1°) Un giocatore di 1ª categoria che nella sua carriera ha vinto un Titolo Italiano o che sia stato MASTER non può retrocedere alla 2ª categoria, a meno che il giocatore non retroceda per 3 anni CONSECUTIVI.

2°) I giocatori promossi a livello Nazionale di ogni categoria, facessero parte dei promossi delle classifiche Provinciali, non comporterebbe ad un aumento dell'elenco dei promossi.

Tali passaggi sono stati quantificati tenendo conto sia del numero dei tesserati che le categorie oggi esistenti.

I PUNTEGGI verranno attribuiti secondo le modalità indicate nei prospetti alla pagina n° 8.

Le classifiche saranno effettuate sulla base dei punteggi ottenuti nelle varie gare Nazionali, Regionali, Interregionali, Interprovinciali e Provinciali più i Campionati Provinciali e Romagnoli a squadre dove gli atleti per ogni vittoria riceveranno i punti partita vinta in casa e due punti partita vinta fuori casa (indipendentemente se giocano in coppia o singolo).

Si Ribadisce pertanto la necessità di comunicare tutti i risultati delle gare al sig. Maurizio PIERI onde permettere allo stesso di poter continuamente aggiornare le classifiche.

Alla pubblicazione delle stesse, ove si riscontrassero errori di categoria o di attribuzione di punteggi gli atleti sono pregati di darne tempestiva comunicazione.

Certo di una fattiva collaborazione da parte di tutti i C.S.B. colgo l'occasione di porgere distinti saluti.

BAR GIORGIO
CAFFETTERIA - PANINERIA - APERITIVI

Sala biliardo climatizzata
Sala Gioco Carte

Via Leonardo da Vinci, 90/A - 47900 Rimini - Tel. 0541 370122

*** NOVITA' ***
PROVA IL NOSTRO SERVIZIO ONLINE ORA

ZEROUNO
COMPUTER
ASSISTENZA e VENDITA
per PRIVATI ed AZIENDE

40% DI SCONTO
sul 1° intervento di assistenza

WWW.ZEROUNO.COM

Viale Rimembranze, 55 - 47900 Bellariva di Rimini - Tel. 0541393588

2° Trofeo

“CSB LA STAZIONE”

Bar La Stazione - Amandola (AP) -
Martedì 30 Settembre 2008
Singola 2° e 3° categoria
Partecipanti n° 48

Cl.	Giocatore	Cat.	Prov.
1°	SANTINI Fabrizio	(3)	(AP)
2°	POSTACCHINI Lino	(3)	(AP)
3°	MONTANINI Enzo	(2)	(AP)
3°	CRUCIANI Alessandro	(3)	(AP)
5°	BIANCHINI Fabrizio	(3)	(AP)
5°	IAGATTI Manolo	(3)	(AP)

Amandola (Ascoli Piceno)

Si è conclusa al Bar La Stazione di Amandola (AP) il 2° Trofeo "CSB Bar LA STAZIONE" gara individuale riservata a giocatori di 2° e 3° categoria.

48 gli iscritti alla gara che si sono battuti sportivamente davanti al numeroso pubblico presente.

La vittoria è andata meritatamente a Fabrizio SANTINI del CSB Bar Fermo 2000 che ha superato il pur bravo Lino POSTACCHINI del C.R.S. Tirasegno per 90 a 38. Fabrizio SANTINI per giungere in finale ha superato; Manolo IAGATTI (fermo 2000) 90 a 83, e Alessandro CRUCIANI (bar la stazione) 90 a 69. Bella manifestazione organizzata magistralmente dal CSB La Stazione, bella la premiazione.

Complimenti a tutti.

Arrivederci al prossimo anno, con la speranza di aprire la gara alle categorie superiori per dare alla gara quel prestigio che merita.

Il C.R.I.B. (Centro Raccolta Italiana Biliardo)

2° Trofeo

“CSB IL DIAMANTE”

Il Diamante-Civitanova Marche (MC)
Mercoledì 29 Settembre 2008
Coppie 1°/2° separati 3°
Partecipanti n° 64

Cl.	Giocatore	Cat.	Giocatore	Cat.	Prov.
1°	TEODORI Domenico	(1)	BELLEGGIA Pietro	(2)	AP
2°	SERAFINI Tiziano	(1)	MARINOZZI Luigi	(2)	AP-PE
3°	GIORGETTI Sergio	(3)	PECORARI Emanuele	(3)	AP
3°	LUCCI Giovanni	(3)	MARZIALI Andrea	(3)	AP
5°	CARDINALI Paolo	(1)	SMERILLI Marco	(2)	AP
5°	VITALI Giuseppe	(3)	MILANI Domenico	(3)	AP
5°	FRONTONI Federico	(2)	MERLINI Andrea	(1)	MC
5°	PETRINI Angelo	(3)	FERRI Simone	(3)	AP

Civitanova Marche (Macerata)

Domenico TEODORI e Pietro BELLEGGIA del Bar Jolly si aggiudicano meritatamente il 2° Trofeo "CSB Bar IL DIAMANTE" superando in finale Tiziano Tiziano SERAFINI e Luigi MARINOZZI del C.S.R. Tirasegno, terzi a pari merito, Sergio GIORGETTI/Emanuele PECORARI e Giovanni LUCCI/Andrea MARZIALI.

64 le coppie iscritte alla gara giunte da tutta la regione che si sono battute per aggiudicarsi il magnifico trofeo. Bella manifestazione organizzata perfettamente dal CSB Bar Il Diamante stupenda la premiazione. Complimenti a tutti e arriverci al prossimo anno per la terza edizione.

Il C.R.I.B. (Centro Raccolta Italiana Biliardo)

ATP
Centro Prove

CENTRO PROVE A.T.P.
Di Spinelli Paolo e Marco & C. sas
Via R. Mattioli 19 - 47522 Cesena (FC)

Collaudi e rinnovi ATP
Collaudi e consulenza ADR
Rinnovi Triennali Cisterne
Corsi rilascio C.F.P. ADR
Formazione sicurezza sul lavoro
Agenzia Pratiche Auto

Tel. 0547 318988
Fax 0547 318988
Mail lspinelli@libero.it



Hotel Tre Stelle

Via Lagomaggio, 117 - 47900 Rimini
tel. 0541381064 - fax 0541489947 - cell 3356487116
www.hotelrestelle.net - info@hotelrestelle.net
INTERAMENTE CLIMATIZZATO

Gestetner

Via Narsete, 20
48100 Ravenna

Tel. e Fax 0544 454650

Guazzini Fabio *Agente*
335 5350369

AGENZIA TOMIDEI snc

Via Col di Lana, 3
47100 Forlì

Tel. 0543 795479
Fax 0543 795439



*aggiungiamo
valore all'igiene*



DETERGENTI
CARTA MONOUSO
ATTREZZATURE IGIENICO SANITARIE

FORNITURE PER BAR
ALBERGHI RISTORANTI
COMUNITÀ E INDUSTRIE

CHEMICAL INTERNATIONAL GUT
Via Circonvallazione Nuova, 6 - 47030 SAN MAURO PASCOLI (FC)
Centralino Tel. 0541.933416 - Fax 0541.932903 - e-mail: gut.chemical@libero.it

Come da regolamento

Nella stagione corrente 2008/2009, qualsiasi giocatore di 3° categoria che vince una manifestazione sportiva (singola, coppie, bis, tris, etc. etc.) verranno considerati immediatamente 2° categoria e quindi non potranno partecipare a nessuna manifestazione di 3° categoria, ad esclusione di:

**Prove della COPPA DELLE COPPE,
Titoli ITALIANI,
Titoli REGIONALI
Titoli PROVINCIALI
Titoli ROMAGNOLI**

della stagione 08/09, e l'anno successivo saranno a tutti gli effetti 2° categoria.

Elenco giocatori 3° categoria

Vincitori di gara

Gabriele FABBIONI (Ravenna)

Alex MICHELUCCI (Rimini)

Mattia BUGLI (Rimini)

Luigi ROMUALDI (Forlì)

Nicola BERTACCINI (Forlì)

NOTA BENE

I giocatori di 3° categoria vincitori di una manifestazione sportiva, riportati nell'elenco qui a fianco non potranno iscriversi nei tornei dell' **Emilia Romagna e Marche** come 3° categoria ad esclusione di:

**Prove della COPPA DELLE COPPE,
Titoli ITALIANI,
Titoli REGIONALI
Titoli PROVINCIALI
Titoli ROMAGNOLI**

MONTEBELLI Debora

Via Torre, 18
San Mauro Pascoli (FC)

LAVORAZIONE FERRO

*di Giacchini
Valerio e Alessio*

valerio.giacchini@alice.it

Via Ragazzena, 147 - CASTIGLIONE DI CERVIA (RA)
Tel. 338 5841331 - 392 9015129 - Fax 0544 938080

Comitato REGIONALE "MARCHE" Passaggio e retrocessioni Stagione Agonistica 2008/2009

In segno di continuità con il programma iniziato tre anni fa, si comunicano i passaggi e le retrocessioni stabilite per la prossima stagione. Come già dalla scorsa stagione viene delegato alla redazione delle classifiche per i passaggi e le retrocessioni di categoria il Sig. Maurizio PIERI responsabile del C.R.I.B. Si invitano pertanto i C.S.B. a fornire i risultati delle gare organizzate e inviare i referti del campionato avendo cura di specificare i NOMI e COGNOMI degli atleti impegnati sia nelle finali delle manifestazioni che nei REFERTI dei vari Campionati.

Passaggio dalla 2° alla 1° categoria MACERATA

I primi due classificati della classifica Provinciale ANCONA

Il primo classificato della classifica Provinciale ASCOLI PICENO

Il primo classificato della classifica Provinciale

Passaggio dalla 3° alla 2° categoria MACERATA

I primi sei classificati della classifica Provinciale ANCONA

I primi tre classificati della classifica Provinciale ASCOLI PICENO

I primi dieci classificati della classifica Provinciale

Retrocessioni dalla 1° alla 2° categoria MACERATA

Gli ultimi 6 classificati della classifica Provinciale ANCONA

Gli ultimi 6 classificati della classifica Provinciale ASCOLI PICENO

Gli ultimi 4 classificati della classifica Provinciale

I PUNTEGGI verranno attribuiti secondo le modalità indicate nei prospetti a Pagina 8.

A partire dal corrente anno la vittoria dei Campionati Provinciali non determinerà il passaggio automatico di categoria.

Tali passaggi sono stati quantificati tenendo conto sia del numero dei tesserati che le categorie oggi esistenti.

Il maggior numero di retrocessioni dalla 1° categoria è determinato dal fatto che attualmente non esiste una proporzione a livello Nazionale e pertanto la 1° categoria delle Marche necessita di un ridimensionamento.

Le classifiche saranno effettuate sulla base dei punteggi ottenuti nelle varie gare Nazionali, Regionali, Interregionali, Interprovinciali e Provinciali più il Campionato Provinciale a squadre dove gli atleti per ogni vittoria riceveranno il punto partita vinta in casa e due punti partita vinta fuori casa (indipendentemente se gioca in coppia o singolo).

Si Ribadisce pertanto la necessità di comunicare tutti i risultati delle gare al sig. Maurizio PIERI onde permettere allo stesso di poter continuamente aggiornare le classifiche.

Alla pubblicazione delle stesse, ove si riscontrassero errori di categoria o di attribuzione di punteggi gli atleti sono pregati di darne tempestiva comunicazione.

Certo di una fattiva collaborazione da parte di tutti i C.S.B. colgo l'occasione di porgere distinti saluti.

Presidente REGIONALE
Pavio MIGLIOZZI



Comitato ABRUZZO/MOLISE

C.S.B. MEETING

Via F.Turati, 103 - GIULIANOVA (TE) - Tel. 347.1160912

1° Trofeo "Città di GIULIANOVA" Dal 20 al 26 Ottobre 2008

PROGRAMMA della MANIFESTAZIONE

GIORNATA di GARA	ora	Misti	--	3°
- Lunedì	20-10-08	ore 20,30	1	- -
- Martedì	21-10-08	ore 20,30	-	- 1
- Mercoledì	22-10-08	ore 20,30	-	- 1
- Giovedì	23-10-08	ore 20,30	1	- -
- Sabato	25-10-08	ore 16,00	-	- 1
- Sabato	25-10-08	ore 20,30	1	- -
- Domenica	26-10-08	ore 10,30	-	- 1
- Domenica	26-10-08	ore 15,00	1	- -

FINALI Domenica 26/10/2008 ore 19.30

Norme di partecipazione

- La partita punti 90 (1°/2°) punti 80 (3°)
- Vigè il regolamento F.I.Bi.S - 2008/2009
- **Iscrizioni sig. IANNI Pasquale**
cell. 347.1160912
- Chiusura Iscrizioni 18 ottobre 2008
- Obbligo divisa Nazionale.
- Tolleranza massima consentita 10 minuti
- Il sorteggio 10 minuti prima dell'inizio gara
- Quota Iscrizione 15,00



Comitato di RAVENNA

C.S.B. - Circ CAMPAGNOLO -

Via Accarisi, 106 PIEVE CESATO Faenza tel. 0546.41365

Trofeo "Circ. CAMPAGNOLO"

Gara Interprovinciale per 64 Coppie
Coppie 1°/3°_2°/2°_2°/3°_3°/3°

PROGRAMMA della MANIFESTAZIONE

GIORNATA di GARA

- Mercoledì	12-11-2008	ore 20,30
- Giovedì	13-11-2008	ore 20,30
- Martedì	18-11-2008	ore 20,30
- Mercoledì	19-11-2008	ore 20,30
- Giovedì	20-11-2008	ore 20,30
- Mercoledì	26-11-2008	ore 20,30
- Giovedì	27-11-2008	ore 20,30
- Martedì	02-12-2008	ore 20,30

FINALI Mercoledì 03/12/2008 ore 20.30

Norme di partecipazione

- Vigè il regolamento F.I.Bi.S - 2008-2009
- **Iscrizioni Presso il Circolo Campagnolo**
- **Tel. 0546.41365 dalle ore 19,30**
- **Oppure al 338.7718505 fino ad esaurimento posti**
- Obbligo divisa Nazionale fin dalla 1ª partita
- I giocatori sono tenuti ad informarsi



di Giovagnoli Luciano, Amadori Roberto

Via Pomposa, 43a - 47900 Rimini

**Falegnameria
Abbri** di Fabbri Ercole s.a.s.

Via M.L. King 9
47824 Poggio Berni (RN)
Tel. e Fax 0541.688258
Cell. 348.2901115
email: ercolefabbri@virgilio.it



Comitato di BOLOGNA

C.S.B. Circolo SI.RE

Via Fascinata, 20/A S.Maria Codifume - tel. 0532.857839

C.S.B. Bar LEOND'ORO

Via Mazzini Molinella (BO) - tel. 051.881188

Campionato ITALIANO a Squadre 3° categoria

Sabato 08 - Domenica 09 Novembre '08

PROGRAMMA della MANIFESTAZIONE

GIORNATA di GARA

- Sabato 08 - 11 ore 10,00 Inizio Manifes

- Domenica 09 - 11 ore 09,00 Proseguizione

FINALI

Domenica 09/11/2008 ore 15.00

Norme di partecipazione

- Le Isrizioni entro il 31/10/08 devono essere comunicate dalle 14,00 alle 22,00 al sig. Tommasini tel/fax 051.6012525 - 338.9326042 per il tramite dei rispettivi Comitati Provinciali o di zona i quali dovranno provvedere tramite il proprio incaricato al pagamento delle quote di iscrizione
 - Iscrizioni limitate a 64 squadre
 - Vige il regolamento F.I.Bi.S. 2008/2009
 - Obbligo divisa Nazionale sin dalla 1ª partita, i componenti di ciascuna squadra devono indossare maglie identiche ed appartenere al medesimo Comitato
 - Sede Principale di gioco Circolo SI.RE
- COMITATO D'ONORE**
- Pres. Federazione Fibis : Andrea MANCINO
 - Resp. Naz. Fibis Sez. Bocchette: PAVIO MIGLIOZZI
 - Pres. Regionale Fibis: Marco BORRONI
 - Pres. Prov. Fibis Bologna : Giorgio BENFENATI
 - Pres. Circolo SI.RE. : Gabriele MARZOCCHI
 - Pres. Onorario Circolo SI.RE. : Gilberto GIORDANI



Comitato di ASCOLI PICENO

CSB VILLA VITALI

Via Condido A. Vecchi, 1 - FERMO (AP) - tel.0734.223393

6° Trofeo "Centro Sociale VILLA VITALI" Gara Interregionale a coppie 1°/2° Gironi separati per la 3° categoria

PROGRAMMA della MANIFESTAZIONE

GIORNATA di GARA ora misti 3°

- Martedì 18-11-08 ore 20,30 1 - -
- Mercoledì 19-11-08 ore 20,30 1 - -
- Giovedì 20-11-08 ore 20,30 1 - -
- Sabato 22-11-08 ore 14,30 - - 1
- Sabato 22-11-08 ore 20,30 - - 1
- Domenica 23-11-08 ore 14,30 - - 1
- Domenica 23-11-08 ore 20,30 - - 1
- Lunedì 24-11-08 ore 20,30 1 - -

FINALI

Martedì 25/11/2008 ore 20.30

Norme di partecipazione

- La partita terminerà ai punti 80
- Vige il regolamento F.I.Bi.S - 2008-2009
- Quota € 40.00 a coppia compresa Q.A.
- Isrizioni Giorgio Tomassini - tel. 348.7955511
- Tolleranza dall'orario di gioco 15 minuti.
- Direttore di gara Giorgio Tomassini
- Sorteggi mezz'ora prima dell'inizio gara.

Presidente Regionale PAVIO MIGLIOZZI Presidente Provinciale ENRICO VERDECCHIA Presidente C.S.B. FRANCO MARZALI

MONTEPREMI x 64 Coppie

- 1° Class. B.V. € 500.00 + Coppa
- 2° Class. B.V. € 300.00
- 3/4° Class. B.V. € 220.00
- 5°/8° Class. B.V. € 140.00

Miglior coppia classificata 3° categoria
Ulteriore premio 100,00€



Visto l'andamento delle classifiche dello scorso anno, e notando alcune cose che non andavano bene, il CRIB ha effettuato alcune modifiche, che a nostro giudizio danno ad ogni giocatore un valore più veritiero.

Le classifiche saranno effettuate sulla base dei punteggi ottenuti nelle varie gare Nazionali, Interregionali Regionali Interprovinciali e Provinciali, i punteggi verranno attribuiti nella stessa modalità della scorsa stagione (vedi Tabella leggermente modificata) con una maggiorazione per i Campionati Italiani

TABELLA PUNTEGGI TORNEI Provinciali, Interprovinciale, Regionali e Nazionali

FINALISTI	1° class.	2° class.	3/4 class	5/8 class	9/16 class	17/32 class	33/64 class
N° 4	12	8	6				
N° 8	16	12	8	6			
N° 16	24	16	12	8	6		
N° 32	32	24	16	12	8	6	
N° 64	40	32	24	16	12	8	6

Partite di campionato valgono: 1 punto partita vinta in casa e 2 punti partita vinta fuori casa

Il Punteggio nelle manifestazioni non individuali verrà dimezzato

I punti della tabella verranno divisi x 2

TABELLA PUNTEGGI CAMPIONATI ITALIANI

FINALISTI	1° class.	2° class.	3/4 class	5/8 class	9/16 class	17/32 class	33/64 class
N° 4	20	14	10				
N° 8	30	20	14	10			
N° 16	40	30	20	14	10		
N° 32	50	40	30	20	14	10	
N° 64	60	50	40	30	20	14	10

GO-KART MINIMOTO MINIMOTARD

San Mauro Mare

WWW.MINIMOTOITALIA.COM

Quest'anno il CRIB in collaborazione con i Comitati Provinciali dell'Emilia Romagna e Marche hanno effettuato alcune variazioni dei punteggi assegnati sia nel Campionato che nelle manifestazioni a: Singolo, Coppie, Squadre, Tris, Bis e Staffetta etc. etc.

1° punto Campionato:

Visto che il numero delle squadre dei vari gironi è differente (esempio A1 -16 squadre, A2 - 12 squadre) e che il punteggio che viene assegnato (1 punto partita vinta in casa e 2 punti partita vinta fuori) incide notevolmente nelle classifiche provinciali da quest'anno il calcolo dei punti assegnati ad ogni giocatore nelle partite di campionato viene equilibrato.

L'assegnazione dei punti verrà fatta considerando come massimo punteggio realizzabile durante l'anno 60 (un giocatore che vincessero tutte le partite del suo girone avrebbe 60 punti), indipendentemente del numero delle partite da giocare in base al numero di squadre dei gironi.

Il calcolo è il seguente:

60 (Punteggio massimo se si vincessero tutte le partite) **diviso** (massimo dei punti realizzabili nel girone) **per** (i punti acquisiti).

Esempi: (considerando che partita vinta in casa 1 punto e partita vinta fuori 2 punti) i punteggi ora vengono rivalutati in base al numero delle squadre di ogni girone

Nel campionato di A1 Romagna (18 squadre) 34 partite, ci sono 51 punti a disposizione. se un giocatore vince 3 partite in casa e 2 fuori casa (cioè 7 punti) il calcolo sarà:

(60 / 51) x 7 = 8 questi sono i punti.

Nel campionato di Eccellenza e serie A Marche (16 squadre) 30 partite, ci sono 45 punti a disposizione se un giocatore vince 3 partite in casa e 2 fuori casa (cioè 7 punti) il calcolo sarà:

(60 / 45) x 7 = 9 questi sono i punti.

Nel campionato di B girone B/C Marche (15 squadre) 28 partite ci sono 42 punti a disposizione se un giocatore vince 3 partite in casa e 2 fuori casa (cioè 7 punti) il calcolo sarà:

(60 / 42) x 7 = 10 questi sono i punti.

Nel campionato di B girone B/E Marche (13 squadre) 24 partite ci sono 36 punti a disposizione se un giocatore vince 3 partite in casa e 2 fuori casa (cioè 7 punti) il calcolo sarà:

(60 / 36) x 7 = 12 questi sono i punti.

Nel campionato di B girone B/D Marche (12 squadre) 22 partite ci sono 33 punti a disposizione se un giocatore vince 3 partite in casa e 2 fuori casa (cioè 7 punti) il calcolo sarà:

(60 / 33) x 7 = 13 questi sono i punti.

2° punto: Manifestazioni Provinciali, Interprovinciali, Regionali e Nazionali a coppie.

Il punteggio delle manifestazioni non individuali verrà dimezzato, i punti acquisiti (vedi tabella) verranno divisi x2.

Esempio: una manifestazione a 64 coppie, i vincitori prendono 8 punti a testa. stesso discorso in manifestazioni a tris o squadre etc. prendono 8 punti a testa.

3° punto: Campionati Italiani

Per i campionati Italiani il punteggio è stato ritoccato visto l'importanza delle manifestazioni, rimane il discorso che il punteggio delle manifestazioni non individuali verrà dimezzato, i punti acquisiti (vedi tabella) verranno divisi x2



Comitato di ASCOLI PICENO

CSB Bar Monte Urano

Via Spagna, 10 - MONTE URANO (AP) - tel.0734.840245

Trofeo

"C.S.B. Monte Urano"

*Gara Interregionale singola Libera
Gironi separati per la 3° categoria*

PROGRAMMA della MANIFESTAZIONE

GIORNATA di GARA	ora	misti	3°
- Lunedì	27-10-08	ore 20,30	- - 2
- Martedì	28-10-08	ore 20,30	2 - -
- Mercoledì	29-10-08	ore 20,30	2 - -
- Giovedì	30-11-08	ore 20,30	1 - 1
- Sabato	01-11-08	ore 14,30	1 - 1
- Sabato	01-11-08	ore 20,30	1 - 1
- Domenica	02-11-08	ore 14,30	1 - 1
- Domenica	02-11-08	ore 20,30	- - 2

FINALI

Martedì 04/11/2008 ore 14.30

Norme di partecipazione

- Partite ai punti 90 (1° e 2° categoria)
- Partite ai punti 80 (3° categoria)
- Vige il regolamento F.I.Bi.S - 2008/2009
- Quota cauzionale € 20.00 compresa Q.A.
- **Isrizioni Giorgio Tomassini -tel. 348.795511**
- Tolleranza dall'orario di gioco 15 minuti.
- Direttore di gara Giorgio TOMASSINI



Comitato di RAVENNA

C.S.B. Bar FRATTI

Via Zuccherificio - CLASSE (RA) - tel. 0544.527012

Memorial

"Gianluca TOMASSONI"

Interprovinciale 64 Coppie

Riservata ai giocatori di 3° categoria

PROGRAMMA della MANIFESTAZIONE

GIORNATA di GARA	ora
- Lunedì	27-10-08 ore 20,30
- Mercoledì	29-10-08 ore 20,30
- Giovedì	30-10-08 ore 20,30
- Lunedì	03-11-08 ore 20,30

FINALI

Giovedì 06 Novembre 2008

Norme di partecipazione

- **Le Isrizioni presso il Bar FRATTI**
- **tel. 0544.527012**
- Vige il regolamento F.I.Bi.S - 2008-2009
- Obbligo divisa Nazionale sin dalla 1ª partita.
- I giocatori sono tenuti ad informarsi dell'orario di gioco.
- Direzione di gara C.S.B. Bar Fratti
- Si gioca su 4 biliardi "RICCI Fano"
- Partite ai punti 70



Ricevitoria

- SUPERENALOTTO
- TOTOGOL
- TOTOSEI
- TOTOCALCIO

Via di mezzo, 43 A/B - Rimini - Tel. 0541 772706

Comitato di ANCONA
Sedi di GIOCO
C.S.B. BORGO di FABRIANO
 Via M.Della Libertà,44 FABRIANO (AN) Tel. 0732.5144

2° Trofeo
"Città Della Carta"
Gara Interregionale singola libera
Gironi separati per la 3° categoria
Memorial "Tino Castellani"

da Lunedì 20 a Lunedì 27 Ottobre 08'
 PROGRAMMA della MANIFESTAZIONE

GIORNATA di GARA ora Misti 2° 3°

- Lunedì	20-10-08	ore 20,30	2	-	-
- Martedì	21-10-08	ore 20,30	2	-	-
- Mercoledì	22-10-08	ore 20,30	2	-	-
- Giovedì	23-10-08	ore 20,30	1	-	1
- Sabato	25-10-08	ore 15,00	-	1	1
- Sabato	25-10-08	ore 20,30	-	1	1
- Domenica	26-10-08	ore 09,30	-	1	1
- Domenica	26-10-08	ore 14,30	-	1	1

FINALI
Lunedì 27/10/2008 ore 20.30

Norme di partecipazione
 - Vige il regolamento F.I.Bi.S - 2008/2009
 - Massimo Massacesi cell. 368.7185658 - 338.5949877
 - Obbligo divisa Nazionale fin dalla 1ª partita
 - Quota Iscrizione € 20,00 compresa QA
 - Arbitri: Flavio CARDONI e Ermanno QUATTROINI
 - Sede di gioco "IL BORGO" tel. 0732.5144
 - Sala dotata di quattro biliardi RICCI Fano

EMMEGI
 PRODOTTI FRESCHI
 ARTIGIANALI
Tel. 0541 731323 Fax 0541 633301
 EMMEGI Sas di Vandi Graziella & C. Via Casalecchio, 35/L - 47900 Rimini
 e-mail: info@piadinaromagnola.it www.piadinaromagnola.it

Comitato di RAVENNA
 C.S.B. Bar ASIRELLI
 Corso Sforza, 44 Cotignola (RA) tel 0545.42038

Trofeo "C.S.B. ASIRELLI"
Gara Regionale a Coppie
riservata a giocatori di 2 e 3 categoria
Le coppie di 3° a gironi separati

Sabato 01 - Domenica 02 Novembre 08'

PROGRAMMA della MANIFESTAZIONE

GIORNATA di GARA
 - Sabato 01 - 11 - 08 ore 14,30-20,30 Inizio Gara
 - Domenica 02 - 11 - 08 ore 09,30 Prosecuzione
FINALI
Domenica 02/11/2008 ore 14.00

Norme di partecipazione
 - Le Isrizioni devono essere comunicate al Comitato Provinciale di Ravenna tel. 0544.423774 entro il 27 ottobre 2008
 - Organizzazione Gara Comit.Prov.RAVENNA
 - Vige il regolamento 2008-2009
 - Obbligo divisa Nazionale sin dalla 1ª partita.
 - Si gioca su 6 biliardi
 - Direzione di gara Comitato di Ravenna

FIN. TUR snc
 • Costruzioni residenziali
 • Coibentazioni tecniche
Coll. 338.53004710

IMPRESA EDILE
SPF
 OPERE IN LEGNO
SYSTEM PLATE ORM FRAME
 TECNOLOGIE EDILIZIE INNOVATIVE
 "ETTI - VILLE IN LEGNO"
DIVO PIRINI
 amministratore unico
 direttore responsabile
 Sito: www.spfiri.com - E-mail: info@spfiri.com
 Viale Torino 2 - 47042 Casanatico (FC) ITALIA
 Tel. 0547 82900 Fax 0547 75444

Schema del valore dei punti in "B" marche
13 squadre (24 partite)
I punti dopo la virgola vanno calcolati per eccesso o per difetto.

1 punto vale	1,818181..	=	punti 2
2 punti valgono	3,636363..	=	punti 4
3 punti valgono	5,454545..	=	punti 5
4 punti valgono	7,272727..	=	punti 7

Schema del valore dei punti in "B" marche
15 squadre (28 partite)
I punti dopo la virgola vanno calcolati per eccesso o per difetto.

1 punto vale	1,428571..	=	punti 1
2 punti valgono	2,857142..	=	punti 3
3 punti valgono	4,285714..	=	punti 4
4 punti valgono	5,714285..	=	punti 6

Schema del valore dei punti in "B" marche
13 squadre (24 partite)
I punti dopo la virgola vanno calcolati per eccesso o per difetto.

1 punto vale	1,666666..	=	punti 1
2 punti valgono	3,333333..	=	punti 3
3 punti valgono	4,999999..	=	punti 5
4 punti valgono	6,666666..	=	punti 7

Schema del valore dei punti in "A1"
18 squadre (34 partite)
I punti dopo la virgola vanno calcolati per eccesso o per difetto.

1 punto vale	1,176470..	=	punti 1
2 punti valgono	2,352941..	=	punti 2
3 punti valgono	3,529411..	=	punti 4
4 punti valgono	4,705882..	=	punti 5
5 punti valgono	5,882352..	=	punti 6
6 punti valgono	7,058823..	=	punti 7

Schema del valore dei punti in "A" marche
16 squadre (30 partite)
I punti dopo la virgola vanno calcolati per eccesso o per difetto.

1 punto vale	1,333333..	=	punti 1
2 punti valgono	2,666666..	=	punti 3
3 punti valgono	3,999999..	=	punti 4
4 punti valgono	5,333333..	=	punti 5
5 punti valgono	6,666666..	=	punti 7
6 punti valgono	7,999999..	=	punti 8
7 punti valgono	9,333333..	=	punti 9
8 punti valgono	10,666666..	=	punti 11
9 punti valgono	11,999999..	=	punti 12

POP
 rima oi
 Di Oscar e Giovanni
 pasta fatta in casa
 IZZERIA
 Via Pascoli, 95
 47900 Rimini
 Tel. 0541.386470
CHIUSO IL LUNEDÌ



LETTERA APERTA a tutti i GRUPPI SPORTIVI Dell'Emilia Romagna, Marche, Umbria e Lombardia

Qui vengono riportati i referti non pervenuti.

Purtroppo dopo quattro anni vi sono ancora questi G.S. che non collaborano, invito tutti i giocatori e responsabili di squadra e Comitati a sollecitare questi Gruppi Sportivi in una maggiore collaborazione

ELENCO REFERTI MANCANTI

Bar CIGNO (Moie)	Circ.CITTADINO (Jesi)	A/A	(AN)	1°
Bar FOLGORE	Bar C.S.R.T.	A/B	(AP)	3°
Bar ANNIBAL CARO	Bar VALENTINO	A/C	(MC)	2°
Bar LA PINETA	MONTE SAN GIUSTO	A/C	(MC)	3°
Bar ROMA	Bar MODERNO	B/B	(AP)	3°
Bar ERA ORA (2)	Circolo R.B.	B/D	(MC)	2°
Bar COCCHI	SAN VENANZIO	B/E	(MC)	2°

Il C.R.I.B. comunica che i referti non compilati completamente non verranno pubblicati e le partite vinte non verranno inserite nei vari medaglieri (di entrambe le squadre) fino a che la squadra in difetto non invierà il referto successivo **COMPILATO CORRETTAMENTE IN TUTTE LE SUE PARTI.**

Qui vengono riportati i referti pervenuti ma non compilati correttamente

ULTIMO AVVISO

3° gior. Il Circolo Cittadino TREIA

nel referto non ha scritto i nomi delle due squadre

3° Gior. Il bar Era Ora (2)

Nel referto non ha scritto i nomi completi delle due squadre e quindi non sappiamo il nome di MALACCARI A. ??

La prossima volta chi non compila correttamente in tutte le sue parti il REFERTO le vittorie non verranno inserite nel medagliere

AVVISO alle squadre ospiti

Controllate che la squadra ospitante compili completamente e correttamente il referto incontro, per evitare di essere penalizzate anche loro.

Nella Sede del **C.S.B. Green Planet**

Via G.D'Annunzio, 3 tel. 0434.590001 - Porcia (Pordenone)

Sabato 25 Ottobre 2008

dalle ore 17,00 alle 18,00 su 6 biliardi

1° Giornata

Campionato ITALIANO

a SQUADRE - 2008/2009 -



Techni-Fast®

Socket Screw & Allied Product Manufacturers



- TAPPI CONICI DIN 906 - 908 - 909 - 910
- GRANI DIN 913 - 914 - 915 - 916
- SPINE DIN1 - DIN7

Via Santarcangelo, 21
47825 Torriana (RN) - Italy
T +39 0541 675054
F +39 0541 675235
www.technifast.net
info@technifast.net

SID
Romagna s.r.l.

SID ROMAGNA s.r.l.

• Via Nuova Circonvallazione, 36 - 47900 RIMINI (RN)

• Via E. Bertini, 128 - 47100 FORLI' (FC)

☎ Telefono 0541 79.19.27

Un Mondo di Soluzioni



VENDITA e ASSISTENZA TECNICA

- Registratori di Cassa e Stampanti Fiscali
- Soluzioni Touch-Screen per il punto cassa
- Programmi Gestionali per la Vendita ed il Magazzino
- Personal Computer - Sistemi POS Integrati
- Sistemi di raccolta comande per la Ristorazione
- Lettori di Codici a Barre manuali e da banco

www.sidromagna.it

Immobiliare

MO.BA s.r.l.

Via Sigismondo, 69 Rimini

TEKNOBIKE STORE



PROPRIO TUTTO PER IL CICLISMO

**BICI DA CORSA, MTB, TREKKING, TRIATHLON, OFFICINA
RICAMBI, PASSEGGIO (UOMO, DONNA, BAMBINO)
VEICOLI ELETTRICI, ABBIGLIAMENTO E ACCESSORI**

Campagnolo • Shimano • Sram

Wilier • Cannondale • Passoni • Scapin • Battaglin

Full-Dynamix • Fondriest • Cinelli • Parkpre • Roi

PER I TESSERATI FIBIS BUONO SCONTO DEL 15%

S.S. Adriatica, 55 - 47838 Riccione - Tel. e Fax 0541.607773

www.teknobikestore.it - E-mail: info@teknobikestore.it

Comitato di ASCOLI PICENO
CSB Bar SCI CLUB
Via Fermana Nord, 64 - MONTEGRANARO (AP) - tel.0734.891351
ORGANIZZA Dal 15/10/07 al 23/10/07

2° Trofeo
"C.S.B. SCI CLUB"
Gara Interregionale singola libera
Gironi separati per la 3° categoria

PROGRAMMA della MANIFESTAZIONE

GIORNATA di GARA	ora	Misti	3°
- Lunedì	13-10-08 ore 20,30	- -	2
- Martedì	14-10-08 ore 20,30	2 -	-
- Mercoledì	15-10-08 ore 20,30	- -	2
- Giovedì	16-10-08 ore 20,30	2 -	-
- Sabato	18-10-08 ore 14,30	2 -	-
- Sabato	18-10-08 ore 20,30	- -	2
- Domenica	19-10-08 ore 14,30	- -	2
- Domenica	19-10-08 ore 20,30	2 -	-

FINALI
Martedì 21/10/2008 ore 20.30

- Norme di partecipazione**
- Partite ai punti 90 (liberi)
 - Partite ai punti 80 (3° categoria)
 - Vige il regolamento F.I.Bi.S - 2008/2009
 - Quota cauzionale € 20.00 compresa Q.A.
 - **Isrizioni Giorgio Tomassini - tel. 348.7955511**
 - Direttore di gara Giorgio TOMASSINI
 - Obbligatorio divisa nazionale

Comitato di Pordenone
C.S.B. Green Planet
Via G.D'Annunzio, 3 (PN) tel. 0434.590001

2° Prova "Coppa delle Coppe"
1° Trofeo
"C.S.B. GREEN PLANET"
Gara Nazionale Singola - 3° categoria e Femm. separati
valida Classifica Nazionale F.I.Bi.S.

Sabato 25 - Domenica 26 Ottobre 08'

PROGRAMMA della MANIFESTAZIONE

GIORNATA di GARA

- Sabato	25-10-08 - 12,00 / 19,30
- Domenica	26-10-08 -09,30 Prosecuzione

FINALI
Domenica 26/10/2008 ore 14.00

- Norme di partecipazione**
- **Le Isrizioni devono essere comunicate al sig. Tommasini tel/fax 051.6012525**
 - **Per Informazioni (logistica, alberghiera e di ristorazione Walter De Bortoli cell. 393.3388204 - 0434.590001**
 - Termine Iscrizioni **21 Ottobre 2008**
 - La partita terminerà ai punti 90
 - Vige il regolamento F.I.Bi.S - 2008/2009
 - Obbligo divisa Nazionale sin dalla 1ª partita.
 - Montepremi come tabella F.I.Bi.S.
 - Sede di gioco CSB La Tozzona Imola

BAR SALA BILIARDI
PERLA VERDE
MEDURI & C. s.a.s.

Stecche
Bocchette
Locali
completamente
climatizzati

Via Ruffini, 12
(Angolo Piazza Unità)
RICCIONE paese
Tel. 0541.60.00.05

RISULTATI E CLASSIFICHE DEL 09/10/2008 - 5° GIORNATA SERIE "A1"

TAVERNA VERDE (forli)	- SETTECROCIARI (cesena)	3	-	3
EUROPA (Ravenna)	- SPORT Villamarina	2	-	4
Bar LEON D'ORO	- KABLO 2 (Rimini)	4	-	2
S.MARGHERITA (Bellar)	- S.STEFANO (Ravenna)	4	-	2
EMMEGI PLUTONE (Rim)	- ASIRELLI (Cotignola)	3	-	3
Bar OLIMPIC (s.p.cas)	- SIRENELLA (cattolica)	2	-	4
MANUEL LA TOZZONA	- AGRIMARSICA molinella	5	-	1
BELLA VITA Cafè (Alf)	- Bar PINETA (Novellara)	4	-	2
STUOIE (Lugo)	- C.CITTADINO (Forlim)	3	-	3

SQUADRA	INCONTRI	in casa			in trasferta			totale			Punti
		V.	N.	P.	V.	N.	P.	V.	N.	P.	
SETTECROCIARI (cesena)	5	2	0	0	2	1	0	4	1	0	13
SIRENELLA (cattolica)	5	1	1	0	2	1	0	3	2	0	11
MANUEL LA TOZZONA	5	2	0	1	1	1	0	3	1	1	10
STUOIE (Lugo)	5	2	1	0	1	0	1	3	1	1	10
Bar LEON D'ORO	5	2	1	0	1	0	1	3	1	1	10
S.MARGHERITA (Bellar)	5	3	0	0	0	0	2	3	0	2	9
EMMEGI PLUTONE (Rim)	5	2	1	0	0	1	1	2	2	1	8
SPORT Villamarina	5	1	1	0	1	1	1	2	2	1	8
KABLO 2 (Rimini)	5	1	1	0	1	1	1	2	2	1	8
AGRIMARSICA molinella	5	2	0	0	0	1	2	2	1	2	7
EUROPA (Ravenna)	5	2	0	1	0	1	1	2	1	2	7
C.CITTADINO (Forlim)	5	1	0	1	1	1	1	2	1	2	7
BELLA VITA Cafè (Alf)	5	1	0	2	1	0	1	2	0	3	6
Bar PINETA (Novellara)	5	0	2	0	1	0	2	1	2	2	5
TAVERNA VERDE (forli)	5	0	1	2	1	0	1	1	1	3	4
ASIRELLI (Cotignola)	5	0	1	1	0	1	2	0	2	3	2
S.STEFANO (Ravenna)	5	0	0	2	0	0	3	0	0	5	0
Bar OLIMPIC (s.p.cas)	5	0	0	3	0	0	2	0	0	5	0

Prossimo turno: 16/10/08

C.CITTADINO (Forlim)	- S.MARGHERITA (Bellar)
AGRIMARSICA molinella	- BELLA VITA Cafè (Alf)
SPORT Villamarina	- EMMEGI PLUTONE (Rim)
KABLO 2 (Rimini)	- MANUEL LA TOZZONA
S.STEFANO (Ravenna)	- Bar LEON D'ORO
SIRENELLA (cattolica)	- EUROPA (Ravenna)
ASIRELLI (Cotignola)	- Bar OLIMPIC (s.p.cas)
Bar PINETA (Novellara)	- TAVERNA VERDE (forli)
SETTECROCIARI (cesena)	- STUOIE (Lugo)

Il Settecrociari "rallentato" dal Taverna Verde, il Sirenella fa sul serio. Manuel La Tozzona e Leon d'Oro braccano lo Stuoie Lugo.

Nella quinta giornata del campionato regionale serie A1 Trofeo Romagna Grandi Impianti la capolista Carozzeria Settecrociari Cesena impatta in casa della neo promossa Taverna Verde Forli mantiene la testa con due lunghezze di vantaggio sul Sirenella Cattolica vittorioso in casa del Nuovo Olimpic S. Pietro in Casale. Il Manuel La Tozzona Imola ed il Leon D'Oro Molinella fanno bottino pieno e raggiungono al terzo posto lo Stuoie Lugo che butta al vento più di un'occasione di vittoria contro il Cittadino Forlimpopoli. Grazie alla seconda vittoria consecutiva il Capitano Bagati Bellaria respira aria d'alta classifica ed anche il campione in carica dello Sport Villamarina andandoo segno in casa del Via Vai Gelaterie Europa Ravenna risalgono posizioni. Bella ed importante seconda perla consecutiva per la matricola Bella Vita Cafè Alfonsine contro il quotato Pineta Novellara mentre delude l'Emmegi Plutone fermato in casa dall'Asirelli Cotignola. Solo tre singole due coppie mantengono l'imbatibilità: Luca Molduzzi (Manuel La Tozzona), Andrea Palazzesi (Santo Stefano), Massimo Loreti (Stuoie), Andruccioli - Di Marco (Sirenella) e Biaglia - Bussei (Novellara).

Il Campionato è seguito da Nuovarete ogni venerdì alle 13.00 con replica Martedì alle 23.30 nella consueta rubrica dedicata al biliardo "Pallinoblu".

ONORANZE FUNEBRI CAPPELLI

di
Bruno Cappelli

Via Settembrini, 11 - 47900 Rimini
Tel. 0541.383185
cell. 333.2232202

Riviera Giochi s.r.l.

**SLOT E VIDEO GIOCHI PER BAR
ALLESTIMENTO SALE GIOCHI
SCOMMESSE SPORTIVE, V.L.T.**

Via Della Lontra, 47 - 47900 RIMINI (IT)
D.C. Massimo Pellegrino 346 5023063
Tel. 0541752010
Fax 0541 752113
e-mail: rivieragiochi@glomanet.com



Menghi Gianni 335 302117
Via Ausa, 87 - S.S. San Marino, Km. 7 - 47852 Cerasolo (RN)
Tel. 0541.756352 - Fax 0541.905316 - e-mail: info@globalcarsrl.it



Comitato di MACERATA

C.S.B. LA PINETA BILIARDI

Via Montenero, 4 - Civitanova Marche (MC) - Tel 0733.814889

2° Trofeo

"La PINETA Biliardi"

Gara Singola dal 13 al 20 Ottobre '08

PROGRAMMA della MANIFESTAZIONE

GIORNATA di GARA	ora	M	2°	3°
- Lunedì	13-10-08 ore 20,30	1	-	1
- Martedì	14-10-08 ore 20,30	1	1	-
- Mercoledì	15-10-08 ore 20,30	1	-	1
- Giovedì	16-10-08 ore 20,30	1	-	1
- Sabato	18-10-08 ore 14,30	-	1	1
- Sabato	18-10-08 ore 20,30	-	1	1
- Domenica	19-10-08 ore 14,30	-	1	1
- Domenica	19-10-08 ore 20,30	-	1	1

FINALI

Lunedì 20/10/2008 ore 20.30

Norme di partecipazione

- Partite ai punti 90 (1° e 2° categoria)
- Partite ai punti 80 (3° categoria)
- Vige il regolamento F.I.Bi.S - 2008/2009
- Isrizioni tel. 338.3947680 Vita Giacomo
- Isrizioni tel. 339.3928038 Tarquini Franco
- Obbligo divisa Nazionale.
- Quota Isrizione € 18,00 compresa Q.A.
- Tolleranza 15 minuti



Comitato di MILANO

C.S.B. Bar PAPIRUS

Via Risorgimento, 169 - Sesto S.Giovanni (MI) -
Telefono - 02.97373512 - organizza

Gara Provinciale a Coppie

Trofeo CRISTINA

Coppie 2°/3° separate la coppie 3°/3°

Da Lunedì 13 a Martedì 21 Ottobre '08

PROGRAMMA della MANIFESTAZIONE

GIORNATA di GARA

- Lunedì 13-10-08 ore 20,30 Inizio incontri

FINALI

Martedì 21/10/2008 ore 20.30

Norme di partecipazione

- Le Iscrizioni presso i sig.
- Arialdo LEVELLINI - tel. 02.2483394
- Carmelo PANTANO - tel. 368.965073
- Chiusura Isrizioni Venerdì 12/10/2007
- Distribuzione cartellini 15/10/2007
- La partita terminerà ai punti 80
- Vige il regolamento F.I.Bi.S - 2008/2009
- Obbligo divisa Nazionale sin dalla 1ª partita.
- Nessuna tolleranza
- Direttori di Gara: LEVELLINI Arialdo
- Organizzazione: Comitato di Milano



TIPO - LITO

Silvagni

CORTESIA
PUNTUALITA'
SERIETA'

- | | |
|-------------------------------|---|
| ▶ Bigliettini | ▶ Menù |
| ▶ Carte e buste intestate | ▶ Cartelli su carta, plastificati e PVC |
| ▶ Ricevute fiscali | ▶ Partecipazioni |
| ▶ Fatture | ▶ Depliant |
| ▶ Auguri di Pasqua e Natale | ▶ Cartoline |
| ▶ Timbri | ▶ Manifesti, Poster, Locandine |
| ▶ Calendari | ▶ Etichette |
| ▶ Gadget e oggettistica varia | ▶ Cartelline porta documenti |
| ▶ Listini prezzi | |

Via Flaminia, 403 - 47900 RIMINI - Tel. 0541.373281 - Fax 0541.476340

Comitato di Forlì/Cesena
CSB TAVERNA VERDE
 via Somalia, 2 - Forlì (FC) - tel. 0543.796068

14° Coppa "Dei CAMPIONI"

Gara Nazionale a Squadre di C.S.B.
 valida Classifica Nazionale F.I.Bi.S.

Sabato 18 - Domenica 19 Ottobre 08'

PROGRAMMA della MANIFESTAZIONE

GIORNATA di GARA

- SABATO 18-10-08 ore 11.00 - inizio incontri
 - DOMENICA 19-10-08 ore 09.30 - ripresa incontri

FINALI
Domenica 19/10/2008 ore 15.00

Norme di partecipazione

- Le Isrizioni devono essere comunicate al sig. Tommasini tel/fax 051.601252
- Cell. 338.9326042 dalle ore 14 alle 22.
- Termine Iscrizioni Sorteggio 13 Novembre 2008
- Quota Iscrizione € 150,00 a squadra.
- Vigè il regolamento F.I.Bi.S - 2008/2009
- Obbligo divisa Nazionale sin dalla 1ª partita.
- Montepremi come tabella F.I.Bi.S.
- Locale climatizzato 6 biliardi internazionali.

Premi (32 squadre)

- 1° Trofeo - Medaglia d'oro - Scudetti - € 1.500,00
- 2° Coppa - Medaglia d'argento - € 1.000,00
- 3/4° Medaglia d'argento - € 500,00
- 5/8° Buono Valore € 300,00

Comitato di IMOLA
 C.S.B. Bar BOCCIA
 Via Saffi, 50/a - Imola (Bologna) tel. 0542.30550

5 Memorial Massimo MAZZOLANI

Interprovinciale singola
 Riservato a giocatori di 3ª categoria

Sabato 18 Domenica 19 - Ottobre 2008

PROGRAMMA della MANIFESTAZIONE

GIORNATA di GARA

- Sabato 18-10-08 ore - 14,00 -
 - Sabato 18-10-08 ore - 20,00 -
 - Domenica 19-10-08 ore - 09,30 -

FINALI
Domenica 19/10/2008 ore 14,30

Norme di partecipazione

- Le Isrizioni presso il Comitato Imolese tel 0542.32380 entro le ore 24 del 14/10/08
- Specificare Nome Cognome e Comitato di appartenenza.
- Vigè il regolamento F.I.Bi.S - 2008-2009
- Obbligo divisa Nazionale sin dalla 1ª partita.
- Partite ai Punti 80
- Il sorteggio si effettuerà effettuato presso il Comitato Imolese tel. 0542.32380
- possono partecipare tutti i tesserati F.I.Bi.S dell'Emilia Romagna
- Info: Gianni CAVINA tel. 339.1291669

CRONISTORIA DEL 09/10/2008 - 5° GIORNATA SERIE "A1"

TAVERNAVERDE (forlì) - SETTECROCIARI (cesena) (3-3)

s. Palazzesi S.	Fabrizi M.	92 - 36
s. Cimatti F.	Merloni L.	63 - 92
s. Catellani G.	Magnani J.	40 - 94
s. Garavini A.	Cicognani B.	100 - 85
c. Fabbri G.	Casadei A.	81 - 68
Turchi F.	Gasparini A.	
c. Bandini L.	Bianchi O.	20 - 86
Ravaglia L.	Turrisi A.	

EUROPA (Ravenna) - SPORT Villamarina (2-4)

s. Giordani E.	Bolognesi S.	84 - 92
s. Lugli A.	Zoffoli A.	81 - 90
s. Ancarani D.	Leonardi C.	8 - 91
s. Graffieti C.	Orlandi L.	92 - 26
c. Romualdi R.	Foiera M.	80 - 68
Sacchetti G.	Marini A.	
c. Casadei S.	Della C.	57 - 80
Grilli M.	Romani A.	

BarLEON D'ORO - KABLO2 (Rimini) (4-2)

s. Naldi G.	Ricci D.	48 - 95
s. Cristofori V.	Rosa E.	91 - 85
s. Franchini G.	Bartolini L.	90 - 4
s. Zoffoli M.	Piepoli D.	42 - 104
c. Cillani M.	Bagli S.	80 - 26
Bandini A.	Letto S.	
c. Chiarini G.	Perugini F.	85 - 68
Monti A.	Migani M.	

SMARGHERITA (Bellar) - S STEFANO (Ravenna) (4-2)

s. Merloni M.	Santoro G.	90 - 46
s. Protti C.	Tricomi S.	90 - 35
s. Morri M.	Galassi S.	92 - 40
s. Patrignani M.	Palazzesi A.	72 - 90
c. Cucchi G.	Cesca G.	43 - 80
Maggioli R.	Ravaioli F.	
c. Funghetti M.	Berti M.	91 - 71
Vasini S.	Goffi G.	

EMMEGIPLUTONE (Rim) - ASIRELLI (Cotignola) (3-3)

s. Semprini R.	Negrini A.	74 - 98
s. Cau P.	Tarroni M.	92 - 76
s. Lisi G.	Pirazzini M.	90 - 52
s. Barbanti P.	Turrini E.	30 - 91
c. Mussoni P.	Berti A.	80 - 41
Spadoni G.	Baruzzi S.	
c. Mulazzani G.	Valli L.	70 - 83
Pieri M.	Marangoni R.	

Bar OLIMPIC (s.p.cas) - SRENELLA (cattolica) (2-4)

s. Vanin M.	Galli A.	79 - 93
s. Caputo D.	Cardellini S.	85 - 92
s. Pinardi A.	Borselli M.	98 - 64
s. Chinellato L.	Gamboni P.	92 - 72
c. Vitelli P.	Andruccioli A.	74 - 80
Pozzi P.	Di Marco M.	
c. Verocchi M.	Buldrini A.	36 - 91
Pagnin D.	Spezi M.	

MANUELLA TOZZONA - AGRIMARSICA (molinella) (5-1)

s. Casadei L.	Morelli S.	96 - 78
s. Molduzzi L.	Giustiniani F.	98 - 56
s. Gasparini C.	Romualdi M.	93 - 80
s. Mazzarini M.	Draghetti L.	103 - 51
c. Bacci A.	Ansaloni D.	60 - 80
Cortecchia D.	Stella A.	
c. Serri M.	Zanardi B.	80 - 67
Giovannini S.	Parma F.	

BELLAVITA Café (Alf) - BarPNETA (Novellara) (4-2)

s. Boccalon A.	Beneventi L.	90 - 75
s. Verlicchi R.	Catellani G.	96 - 72
s. Barducci G.	Bussei S.	64 - 92
s. Baldassarri A.	Sala C.	91 - 34
c. Galegati R.	Pinotti R.	83 - 71
Beltrami C.	Gianpellegrini ?	
c. Laghi S.	Bussei C.	26 - 81
Padoan R.	Braglia A.	

STUOIE (Lugo) - C. CITTADINO (Forim) (3-3)

s. Taroni A.	Minoccheri J.	66 - 90
s. Dalmonte A.	Gardini G.	88 - 91
s. Ravaoli R.	Calubani D.	99 - 74
s. Loreti M.	Montaletti M.	91 - 61
c. Facciani E.	Prati M.	86 - 44
Morini W.	Fantini M.	
c. Pergolari M.	Giacchini V.	4 - 92
Benedetti F.	Turroni L.	

PLUTONE
 BAR & FOOD
F.I.B.I.S.

Via Plutone, 3
 47900 - Rimini
 Tel. 0541 770634

4 biliardi
 internazionali

BAR TRATTORIA
Sole
 Primi piatti fatti a mano

Via S. Aquilina, 34
 47900 Rimini (Rn)
 Tel. 0541 756945
 Fax 0541 756396

CHIUSO IL LUNEDI'

MEDAGLIERE della 5° giornata del 09 Ottobre 2008

Classifica dei primi 15 giocatori della serie "A"

Singoli

1° PALAZZESI Andrea	5 (5)
2° MOLDUZZI Luca	5 (5)
3° LORETI Massimo	5 (5)
4° CARDELLINI Simone	4 (5)
5° RICCI Daniele	4 (5)
6° MINOCCHERI Juni	4 (5)
7° LEONARDI Claudio	4 (5)
8° BORSELLI Moris	4 (5)
9° FABBRI Marino	4 (5)
10° GASPERINI Cristian	4 (5)
11° GRAFFIETI Claudio	4 (5)
12° CRISTOFORI Valentino	4 (5)
13° MERLONI Marco	4 (5)
14° MERLONI Lorenzo	3 (5)

S.stefano (rav)	5 (5)
Manuel La tozz	5 (5)
Stuoie (lugo)	5 (5)
Sirenella (cat)	4 (5)
Kablo 2 (ninin)	4 (5)
Cittadino (f)	4 (5)
Sport Villamar	4 (5)
Sirenella (cat)	4 (5)
Settecrociari	4 (5)
Manuel La tozz	4 (5)
Europa (ravenn)	4 (5)
Bar Leon d'oro	4 (5)
S.margherita (4 (5)
Settecrociari	3 (5)

1° ANDRUCCIOLI Alberto	5 (5)
2° BRAGLIA Alan	5 (5)
3° GIOVANNINI Stefano	5 (5)
4° GIACCHINI Valerio	4 (5)
5° BIANCHI Oscar	4 (5)
6° SPADONI Cristian	4 (5)
7° FABBRI Giancarlo	4 (5)
8° CASADEI Sauro	4 (5)
9° FANTINI Mauro	4 (5)
10° ANSALONI Davide	4 (5)
11° ROMUALDI Raffaele	4 (5)
12° CHIARINI Gianluca	4 (5)
13° FACCIANI Enrico	4 (5)
14° PARMA Fabrizio	3 (5)

Coppia

DIMarco michele	5 (5)
BUSSEI Cristian	5 (5)
SERRI Maurizio	4 (5)
TURRONI Lorenzo	4 (5)
TURRISI Alfio	4 (4)
MUSSONI Paolo	4 (5)
TURCHI Fabio	3 (5)
GRILLI Matteo	3 (5)
PRATI Massimiliano	3 (5)
STELLA Alessandro	3 (5)
SACCHETTI Giorgio	3 (5)
MONTI Annibale	3 (5)
MORINI William	3 (5)
ZANARDI Bruno	3 (4)

Sirenella (cat)	5 (5)
Bar Pineta (no)	5 (5)
Manuel La tozz	4 (5)
Cittadino (f)	4 (5)
Settecrociari	4 (4)
Emmegi Plutone	4 (5)
Taverna Verde	3 (5)
Europa (ravenn)	3 (5)
Cittadino (f)	3 (5)
Agrimarsica Mo	3 (5)
Europa (ravenn)	3 (5)
Bar Leon d'oro	3 (5)
Stuoie (lugo)	3 (5)
Agrimarsica Mo	3 (4)

CASADEI IVAN

**Controsoffittature, pareti divisorie,
arredi in cartongesso.**

Via Marino Moretti, 19 - San Mauro Pascoli (FC)
Cell. 335 1240823

AUTOFFICINA
MUCCIOLI & ROSSI
CENTRO REVISIONI
GOMMISTA • OFFICINA

Officina - Gommista - Impianti Gpl e Metano
Via Montescudo, 6/A - 47852 Ospedaletto (RN)
Tel. 0541 650280 - Fax 0541 658337
e.mail: muccioli.rossi@adhoc.net

Le Carni
by marco migani

via castelfidardo, 15/21 - 47900 rimini
tel. 05471 26384
marcomigani@hotmail.it

Bar
Ritrovo
Dogana

Tabacchi - Edicola - Ricevitoria

Via 3 Settembre, 123 - R. S. M. - Tel. 0549.909127

ACORRIERE
ANNUNCI

DANILO PROPERZI

Tel. 347.0882926

E-mail: propdani@libero.it
AGENTE DI ZONA

Redazione: Tel. 0734.228880 r.a. - Fax 0734.229909 - E-mail: corriere@tin.it
Ufficio Grafico: Tel. 0734.223110 - Fax 0734.220161 - E-mail: edigraph@tin.it

MEDAGLIERE della Serie "B" (Marche)

Classifica dei primi 8 giocatori della serie B girone D (Macerata)

Singoli		Coppia	
1° BUSCHITTARI Ivano	3 (3) Bar Buschitar	1° BRAVI Giberto	TRILLINI Luigi
2° TARQUINIA Adriano	3 (3) Bar Valentino	2° PACIARONI Claudio	MICOZZI Claudio
3° NEPA Marco	2 (2) Bar Il diamant	3° ROSSI Chiara	D'ASCANIO Samuele
4° CASTRICINI Franco	2 (2) Bar C. giovanil	4° MARZIALI Berto	GATTAFONIGI Giovanni
5° MACCARI Giorgio	2 (3) Bocc. macerates	5° VITA Giacomo	STORANI Diego
6° BRUGNINI Ireneo	2 (3) Bar Valentino	6° BARABUCCI Alberto	LUCENTINI Riccardo
7° LEONANGELI Simone	2 (2) Bar Dablu' (1)	7° CINGOLANI Daniele	PALLOTTI Aldo
8° PENNACCHIETTI Vincenzo	2 (2) Circolo R.b.	8° PECORARI Maurizio	PIERANGELI Daniele

Classifica dei primi 8 giocatori della serie B girone E (Macerata)

Singoli		Coppia	
1° GIORGI Rossano	3 (3) Bar Buschitar	1° PALLOTTO Alberto	CANNARA Giorgio
2° BRONZIRI Berto	3 (3) C. amatbiliar	2° TABORRO Marciano	SBARAGLIA Stefano
3° MUCCI Bruno	3 (3) C. amatbiliar	3° LIBERATI Luca	GRELLONI Davide
4° SADEGHI Mujstaba	3 (3) C. amatbiliar	4° CAPPELLETTI Renato	LIPPILUCIANO
5° FRATINI Luciano	2 (2) Circ. citt. trei	5° FORCONI Leonardo	DIAMANTI Adriano
6° CAPTIANI Sergio	2 (3) Bar Dablu' (2)	6° FORMICONI Marco	DI Chiara Alessandro
7° CESCO Romano	2 (3) Bar Black tige	7° VELESTRINI Marco	BURATTI Pierluigi
8° CARASSAI Audio	2 (3) Bar Mary	8° DEL SAVIO Gianfranco	COPPARI Sandro



MACELLERIA SALUMERIA
SILVERIO e PAOLO
VIALE BOLOGNA 182 - TEL. 0542/791654 - CUNA DI FORLÌ



GIANDOMENICO WALTER
AGENTE DI ZONA
Cell. 347.4349595



viale Centauro, 4/a
traversa u.le Principe Amedeo
Marina Centro - RIMINI
tel. 0541 29839

INFERNO GIALLO SOLARIUM

ORARIO CONTINUATO
ORE 9 - 21

L'ABBRONZATURA CHE DURA!

Presso il CENTRO RICREATIVO CA' NOVA MEDICINA via S. Carlo, 1131 Medicina (Bologna) COPPA CAMPIONI Squadre serie "A1" - 2008/2009 -

1° Turno

3/4/10/11 Novembre 2008

SANTAMARGHERITA (3/11)	-	-	-
BELLA VITA CAFE' (3/11)	-	-	-
SETTECROCIARI (3/11)	-	-	-
Bar PINETA Novelara (3/11)	-	-	-

SPORT Vilamarina (4/11)	-	-	-
Bar EUROPA Ravenna (4/11)	-	-	-
EMMEGI Platone (4/11)	-	-	-
AGRIMARISCA 2 Mol (4/11)	-	-	-

Manuel LA TOZZONA (10/11)	-	-	-
NUOVO OLIMPIC (10/11)	-	-	-
KABLO 2 Rimini (10/11)	-	-	-
Bar STUOIE Lugo (10/11)	-	-	-

LEONDORO molinella (11/11)	-	-	-
TAVERNA VERDE Fodri (11/11)	-	-	-
SIRENELLA Cattolica (11/11)	-	-	-
ASIRELLI Cotignola (11/11)	-	-	-

2° Turno data e luogo da destinarsi

-	-	-	-
-	-	-	-
-	-	-	-
-	-	-	-

2° Turno data e luogo da destinarsi

-	-	-	-
-	-	-	-
-	-	-	-
-	-	-	-

Semifinali e Finali Maggio a Cervia (RA)

COPPA CAMPIONI 08/09 serie "A"
La competizione in oggetto è riservata alle 16 squadre aventi diritto in base ai piazzamenti del Campionato 2007/08 e si svolgerà con formula ad eliminazione diretta al meglio delle 7 partite (2 coppie e 5 singoli) in campo neutro.
Primo tempo. 2 coppie 1 singolo
Secondo tempo. 4 singoli.



CRIB
Centro Raccolta Italiana Biliardo



CAVALLI GOMME
di ARLOTTI FIORENZO & C.

**VENDITA E ASSISTENZA PNEUMATICI
DI TUTTE LE MARCHE**

Via Flaminia, 78/A - 47900 RIMINI - Tel. 0541/384213

Andata 03/10/2008
Ritorno 10/10/2008

PONTESANTO Imola	3	-	-
CROAZIA Lugo	3	-	-

XXX	-	-	-
XXX	-	-	-

Circolo CITTADINO Forlìmp	4	-	-
SPORT Gambettola	2	-	-

Bar EUROPA (1) Ravenna	2	-	-
TAVERNA Verde Forlì	4	-	-

Bar PABLO Martorano	4	-	-
Bar LATINO Rimini	2	-	-

Bar IL RITROVOR S.M.	4	-	-
SPORT Vilamanin	2	-	-

Bar I FIORI Faenza	-3	-	-
Bar VULCANO Ozzano (BO)	3	-	-

XXXX	-	-	-
XXX	-	-	-

C.S.PIETRO Teme Imola	-5	-	-
DELL'AMORE Forlì	1	-	-

Bar DELL'AMORE Forlì	5	-	-
SETTECROCIARI Cesena	1	-	-

PERLA VERDE Riccione	2	-	-
Bar EUROPA (2)	4	-	-

BORGO TULIERO Faenza	2	-	-
BUSSECCHIO Forlì	4	-	-

RONCALCECIR Ravenna	6	-	-
CAVARIVALTA Forlì	0	-	-

DURAZZANINO Forlì	5	-	-
Bar SERGIO Rimini	1	-	-

Bar LEON DORO Molinella	-	-	-
Bar STUOIE Lugo Ravenna	-	-	-

XXX	-	-	-
XXX	-	-	-

Tabellone COPPA F.I.Bi.S - "Serie (A)" -

Andata 21/10/2008
Ritorno 28/10/2008

-	-	-	-
XXX	-	-	-

-	-	-	-
-	-	-	-

-	-	-	-
-	-	-	-

-	-	-	-
XXX	-	-	-

-	-	-	-
-	-	-	-

-	-	-	-
-	-	-	-

-	-	-	-
-	-	-	-

-	-	-	-
XXX	-	-	-

Andata 13/01/2009
Ritorno 20/01/2009

Coppa F.I.Bi.S. - Serie A -

La competizione è riservata a tutte le squadre affiliate per l'anno 2008/2009 ed escluse dalla partecipazione alla Coppa Campioni si svolgerà con partite di andata e ritorno con formula ad eliminazione diretta (in caso di partite vinte si guarderà alla differenza punti conteggiata a 80 le coppie e 90 ai singoli) in caso di parità si guarderanno i punti oltre ai limiti di 80 e 90 ed in caso di ulteriore parità si disputerà un terzo incontro al meglio delle cinque partite (3 Coppie e 2 singoli) in campo neutro il martedì successivo al turno disputato.

Le squadre possono utilizzare giocatori tesserati per il proprio CSB di serie uguale o inferiore alla competizione inerente, fermo restando il limite di 5 prima categoria con il vincolo che lo stesso giocatore non può disputare più di una Coppa sia essa dei Campioni o F.I.Bi.S.

1° classificata: Scudetto + Trofeo
2° classificata: Coppa

**ALIMENTARI
FRUTTA E VERDURA**

DI PAOLI

IL MEGLIO DI TUTTO



**Via Di Mezzo 43/c
47900 Rimini
Tel. 0541 771333**

MEDAGLIERE della Serie "B" (Marche)

Classifica dei primi 8 giocatori della serie B girone A (Ancona)

Singoli		Coppia	
1° ROSSETTI Riccardo	1 (1) Caffè centrale	1° PETRINI Giorgio	ROSI Sergio 1 (1) 14Febbraio (a)
2° MAY Carlo	1 (1) Il Gabbiano (a)	2° MOSCA Massimo	PACIONI Nazzario 1 (1) 14Febbraio (a)
3° LUCARINI Estemio	1 (1) S.maria (fabri)	3° BONTEMPI Mariano	TOMASSONI Mattia 1 (1) Il Gabbiano (a)
4° MENGONI Rolando	1 (1) 14Febbraio (a)	4° FERRETTI Enzo	FELICETTI Luigi 1 (1) S.maria (fabri)
5° CRIVELLI Valerio	1 (1) DifAncora	5° MOSCA Maurizio	BORGHI Gino 1 (1) Caffè centrale
6° BALDONI Bruno	1 (1) DifAncora	6° MARINI Roberto	LUCARINI Umberto 1 (1) Caffè centrale
7° LANARI Mauro	1 (1) Bocc.passo Rip	7° BURATTINI Primo	GALEAZZI Danilo 1 (1) DifAncora
8° CRIALESI Giuseppe	1 (1) S.maria (fabri)	8° BARCHIESI Maurizio	FIARA Paolo 1 (1) DifAncora

Classifica dei primi 8 giocatori della serie B girone B (Ascoli P)

Singoli		Coppia	
1° MARCHESANI Matteo	3 (3) Bar La fenice	1° PROPERZI Andrea	SACRIPANTI Mariano 3 (3) Bar La fenice
2° GIORGETTI Sergio	3 (3) Bar La fenice	2° BRUNISamuele	MARZONI Roberto 3 (3) Blues Caffè (1)
3° ANDRENACCI Andrea	3 (3) Blues Caffè (1)	3° MARANESI Simone	MASSETTI Rudi 3 (3) Bar Jada
4° CELANI Marco	3 (3) Bar Shark	4° LORETTI Carlo	CAPRIOTTI Luigi 2 (3) Bar Salaria
5° BIANCHINI Fabrizio	3 (3) Bar Dello spor	5° ROSSIRicardo	ROSSI Piero 2 (3) Bar La fenice
6° BRACCI Elvio	3 (3) Bar Jada	6° MECOZZI Claudio	OLMI Gianluca 2 (3) Bar La fenice
7° FICERAI Giorgio	2 (3) Bar San pio	7° PETRINI Mirco	OTTAVI Pierpaolo 2 (2) Bar Dello spor
8° PACINIGiuseppe	2 (3) Bar Villa murr	8° CAPRIOTTI Sauro	BERDINI Valentino 2 (2) Blues Caffè (1)

Classifica dei primi 8 giocatori della serie B girone C (Ascoli P)

Singoli		Coppia	
1° TACCHETTI Fortunato	3 (3) Bar Folgore	1° CAMELI Giuliano	BRANCO Yari 3 (3) Bar Piccadilly
2° SERIA Andrea	3 (3) Bocc.monte Ura	2° ROCCAFOGLIE Anselmo	CIFERRI Mirko 3 (3) Bocc.monte Ura
3° PIATTONI Arduino	3 (3) Bar Decathlon	3° VECCHI Massimo	NARCISI Aldo 3 (3) Denis Bar
4° MARCATILI Bruno	3 (3) Bar Decathlon	4° PROPERZI Franco	GALIE' Domenico 3 (3) Bar La fenice
5° ORSILI Manuel	3 (3) Bar La stazion	5° CHIARELLA Marco	FERRACUTI Claudio 2 (3) Bar Piccadilly
6° SALIERNO Michele	3 (3) Bar Sci club	6° BELLEGGIAG Carlo	ROMAGNOLI Emre 2 (3) Bar Jolly
7° CATINI Giovanni	3 (3) Bar Sci club	7° TACCHETTI Vincenzo	DEL Bello giorgio 2 (2) Bar Jolly
8° DE Pasquale nunzio	3 (3) Bar Decathlon	8° SANTARELLI Luciano	CATALINI Luciano 2 (2) Bocc.monte Ura

TABACCHERIA **DIAMANTE**

Articoli da regalo
Vasto assortimento
di sigari cubani
e dominicani



Consessoria:



Piazza Malatesta, 21 - Rimini
Tel. 0541 786078

MEDAGLIERE della Serie "A" (Marche)

Classifica dei primi 8 giocatori della serie A girone A (Ancona)

Singoli		Coppia	
1° MONINA Fabrizio	2 (2) DifAncona	1° GAMBELLA Claudio	FORLANI Morgan 2 (2) DifAncona
2° MARINELLI Rolando	2 (2) DifAncona	2° CAMERTONI Gilberto	ZAPPATERRENGIO 2 (2) AltesinoCerre
3° CECCHETTI Alfiero	2 (2) CralPalombina	3° CINGOLANI Domenico	PATARACCHIA Luciano 2 (2) AltesinoCerre
4° POCOGNOLI Massimo	2 (2) S.maria (fabri)	4° BIZZARRI Roberto	BALDI Sergio 2 (2) Circ.g.leopard
5° ANTONELLI Franco	2 (2) S.maria (fabri)	5° CANALI Ferruccio	GUERCIO Sergio 2 (2) CralPalombina
6° FAVI Fiorenzo	2 (2) CralPalombina	6° VITALI Gianfranco	PARADISI Franco 2 (2) CralPalombina
7° CARLUCCI Giuseppe	2 (2) AltesinoCerre	7° GIACOMELLI Piero	CINTI Vittorio 1 (2) DifFalconara
8° GAETANI Giacomo	2 (2) Bocc.passo Rip	8° VAZORNIDario	BUCARI Cristiano 1 (2) DifFalconara

Classifica dei primi 8 giocatori della serie A girone B (Ascoli P)

Singoli		Coppia	
1° DIONEASimone	3 (3) BarVila murr	1° DONATI Giovanni	TRAPE' Vittorio 3 (3) BarFermo 2000
2° MONTELPARE Stefano	3 (3) BarItalia	2° GAGLIARDI Luciano	GIOBBIDaniò 3 (3) BarModerno
3° MALLUCCI Giovanni	3 (3) BarMonte uran	3° MONTERUBBIANESI Gf	MARCOTULLI Stefano 3 (3) BarMonte uran
4° CAUPaolo	3 (3) BarVila vita	4° PETTINARI Luigi	MAURIZI Gineto 3 (3) Porto S.elpidi
5° PIERIMaurizio	3 (3) BarVila vita	5° MARTORELLI Pietro	IAGATTIManoò 2 (3) BarDelb spor
6° PANDOLI Franco	2 (3) BarDelb spor	6° MONTERUBBIANESI Angelo	FRATAILOCCHI Andrea 2 (3) BarVila murr
7° GABRIELLI Gabriele	2 (3) BarSci club	7° ANDRENACCI Francesco	SBAITTELLA Gianni 2 (3) BarFermo 2000
8° COPPONI Andrea	2 (3) BarSci club	8° RICCI Lorenzo	DONATI Avise 2 (3) BarVila vita

Classifica dei primi 8 giocatori della serie A girone C (Macerata)

Singoli		Coppia	
1° LATTANZILuigi	3 (3) Caffè Servidei	1° CAMBIUCCI Giorgio	PROSPERI Giovanni 3 (3) Birrer.delBer
2° BARBONI Gianluca	3 (3) BarDablu'	2° BROCCINI Mario	PERUGINI Giuliano 3 (3) BarDeborah
3° MECOZZI Gabriele	3 (3) BarBlack whit	3° FORESI Damiano	BARBARESI Emanuele 3 (3) BarDeborah
4° TERRINI Fulvio	3 (3) BarLa rocca	4° FEDEMARCO	CARBONI Giovanni 3 (3) BarIcassero
5° RUCOLI Andrea	3 (3) Birrer.delBer	5° MELONAROMarco	TORRESI Enrico 2 (3) BarEra oia
6° TAVOLONIA lberto	3 (3) BarIcassero	6° FIORINI Duilio	PAVONI Mauro 2 (2) Monte San gius
7° RASCHINI Roberto	2 (3) BarDablu'	7° BERUSCHI Wladimiro	BUCCOLINI Enzo 2 (3) C'rcit.civita
8° MORICONI Sergio	2 (3) BarEra oia	8° MONACHESI Mirko	PIERANGELI Maurizio 2 (3) Caffè Servidei

Tabellone COPPA F.I.Bi.S - "Serie (B)" -

Andata 03/10/2008
Ritorno 10/10/2008

Andata 21/10/2008
Ritorno 28/10/2008

SPORT (1) Villamarina	2	-	-	TAVERNAVERDE Forlì	0	-	-	-	-	-	-
BarLATINO Rimini	.4	-	-	BarNUOVO S.Mauro Pascoli	6	-	-	-	-	-	-
GATTOLINO (1) Cesena	3	-	-	SPORT Gambetola	4	-	-	-	-	-	-
BarFILON Rimini	3	-	-	IL RITROVOR.S.M	2	-	-	-	-	-	-
BarBILLY Cattolica	3	-	-	BarAURORA S.Giorgio	2	-	-	-	-	-	-
IL BIRILLO S.Egidio	3	-	-	Endas GUERRINI ravenna	4	-	-	-	-	-	-
BarSPORT S.Vitore	6	-	-	BarPESCACCIA Forlì	0	-	-	-	-	-	-
BUSSECCIO (2) Forlì	0	-	-	NUOVAEUROPA Faenza	6	-	-	-	-	-	-
BarPRESIDENT Forlì	4	-	-	SIRENELLA Cattolica	3	-	-	-	-	-	-
BELLA VITA CAFFÈ Alfons	2	-	-	PINARELLA Cervia RA	3	-	-	-	-	-	-
ASIRELLI Cotignola	2	-	-	BarSTUOIE Lugo	3	-	-	-	-	-	-
Cicob CITTADINO Forlìmp	4	-	-	SPORT Roncofreddo	3	-	-	-	-	-	-
CAVARI VALTA Forlì	5	-	-	Caffè MAZZINI S.Pancrazio	1	-	-	-	-	-	-
BarI FIORI Faenza	1	-	-	BRANZOLINO Forlì	5	-	-	-	-	-	-
BarSYMBOL Faenza	0	-	-	BarGI GI Rimini	4	-	-	-	-	-	-
BarASIOLI Forlì	6	-	-	BarSPORT (2) Villamarina	2	-	-	-	-	-	-
PERLA VERDE Riccione	4	-	-	BarFRATTANADIANI	2	-	-	-	-	-	-
BarLIBERIO Montaletto	2	-	-	BarGatto lino (2)	4	-	-	-	-	-	-
BarCACCIATORE	-	-	-	-	-	-	-	-	-	-	-
ArciMANDRIOLE	-	-	-	-	-	-	-	-	-	-	-
ArciGIOVECCA	5	-	-	-	-	-	-	-	-	-	-
DURAZZANINO Forlì	1	-	-	-	-	-	-	-	-	-	-
SETTECROCIARI Cesena	2	-	-	-	-	-	-	-	-	-	-
BarCACCIATORI Rimini	4	-	-	-	-	-	-	-	-	-	-
BUSSECCIO (1) Forlì	-	-	-	-	-	-	-	-	-	-	-
CAMPAGNOLO Pieve Cesato	-	-	-	-	-	-	-	-	-	-	-

Coppa F.I.Bi.S. - Serie B -

La competizione è riservata a tutte le squadre affiliate per l'anno 2008/2009 ed escluse dalla partecipazione alla Coppa Campioni si svolgerà con partite di andata e ritorno con formula ad eliminazione diretta

(in caso di partite vinte si guarderà alla differenza punti conteggiata a 80 le coppie e 90 ai singoli)
in caso di parità si guarderanno i punti oltre ai limiti di 80 e 90 ed in caso di ulteriore parità si disputerà un terzo incontro al meglio delle cinque partite (3 Coppie e 2 singoli) in campo neutro il martedì successivo al turno disputato.

Le squadre possono utilizzare giocatori tesserati per il proprio CSB di serie uguale o inferiore alla competizione inerente, fermo restando il limite di 1 prima categoria con il vincolo che lo stesso giocatore non può disputare più di una Coppa sia essa dei Campioni o F.I.Bi.S.

1° classificata: Scudetto + Trofeo
2° classificata: Coppa



www.paolinietamburini.it
e-mail: info@paolinietamburini.it
Via Portogallo, 8 - 47100 Rimini - Tel. e Fax 0541741059

Specialità alimentari dal 1962

- » Formaggio stagionato nelle foglie di noce
- » Ambrà di talamallo (di cui siamo infossatori)
- » Ginepro (pecorino aromatizzato con bacche di ginepro ed aceto balsamico)
- » Prosciutti crudi (lavorati in maniera artigianale)
- » Salumi tipici della Romagna ed altre Regioni
- » Formaggi Nazionali ed Esteri
- » L'azzora (Piadina romagnola) anche light all'oglio

Servizio al punto vendita per:

- » Bar
- » Negozi
- » Pub
- » Osterie
- » Enotecche
- » Ristoranti

Tabellone COPPA F.I.Bi.S - "Serie (C)" -

Andata 03/10/2008			Andata 21/10/2008		
Ritorno 10/10/2008			Ritorno 28/10/2008		
SPORT Roncofreddo	3	-	SPORTS.Vittore	3	-
Bar ASIOLI (1) Forlì	5	-	Bar INCONTRO Riccione	2	-
SPORT Gambettola	1	-	SANTAMARGHERITA Bell.	4	-
Bar PRESIDENT (1) Forlì	3	-	Bar SETTECROCIARI (2)	6	-
Endas RONCALCECI	3	-	Bar DELL' AMORE	0	-
PERLA VERDE (1)	-	-	Bar MARINI (1)	-	-
IL RITROVO (1) R.S.M.	-	-	Bar STUOIE Lugo	-	-
Bar ELIO (2) Rimini	5	-	IL RITROVO (2) R.S.M.	4	-
Bar BAIOCCHI S.M.Pascoli	1	-	PERLA VERDE (2) Riccione	2	-
Bar TOPTEN Riccione	4	-	Bar BAIOCCHI S.Mauro P.	3	-
Bar PLUTONE Rimini	2	-	Bar GATTOLINO (2)	3	-
Bar GATTOLINO (1)	1	-	MONTALETTO	5	-
Bar SERGIO (2) Rimini	5	-	CENTRALE (2) Gambettola	1	-
BRANZOLINO Forlì	4	-	DURAZZANINO Forlì	3	-
NADIANI Fratta Terme	2	-	Endas FORLIMPOPOLI	3	-
Bar BUSSECCCHIO (2)	1	-	Bar PLUTONE Rimini	5	-
SETTECROCIARI (1)	5	-	Bar BILLY	1	-
CENTRALE (1) Gambettola	-	-	Bar ASIOLI (2) Forlì	3	-
Bar ASIOLI (3) Forlì	-	-	Bocc. MASSALOMBARDA	3	-
TAVERNA VERDE Forlì	2	-	Bar SERGIO (1) Rimini	3	-
Bar CROAZIA Lugo	4	-	Bar ELIO (1) Rimini	3	-
Arci GIOVECCA	3	-	Bar LATINO Rimini	4	-
Caffè MAZZINI S.Pancrazio	3	-	SIRENELLA Cattolica	2	-
Bar IL BIRILLOS.Egidio	3	-	Bar EUROPA Gatteo	-	-
Bar BUSSECCCHIO (1)	3	-	XXX	-	-
PINARELLA Cervia	3	-	Bar PRESIDENT Forlì	4	-
Bar PRESIDENT (2) Forlì	3	-	BORGOPAGLIA.	2	-

La competizione è riservata a tutte le squadre affiliate per l'anno 2008/2009 ed escluse dalla partecipazione alla Coppa Campioni si svolgerà con partite di andata e ritorno con formula ad eliminazione diretta (in caso di partite vinte si guarderà alla differenza punti conteggiata a 80 le coppie e 90 ai singoli, (punteggi serie C: 70 coppie e 80 i singoli) in caso di parità si guarderanno i punti oltre ai limiti di 80 e 90 ed in caso di ulteriore parità si disputerà un terzo incontro al meglio delle cinque partite (3 Coppie e 2 singoli) in campo neutro il martedì successivo al turno disputato.

Le squadre possono utilizzare giocatori tesserati per il proprio CSB di serie uguale con il vincolo che lo stesso giocatore non può disputare più di una Coppa sia essa dei Campioni o F.I.Bi.S.

1° classificata: Scudetto + Trofeo - 2° classificata: Coppa



CAAR RIMINI



Francesco cell. 335. 6656722
Andrea cell. 335. 7051177
Massimiliano cell. 335. 6313350

Magazzino Tel. & Fax 0541. 625365
Mercato Tel. & Fax 0541. 681411

Gestetner

Via Narsete, 20
48100 Ravenna

Tel. e Fax 0544 454650

Guazzini Fabio *Agente*
335 5350369

AGENZIA TOMIDEI snc

Via Col di Lana, 3
47100 Forlì

Tel. 0543 795479
Fax 0543 795439



MONTAGGI INDUSTRIALI

P.L.G. RAVENNA srl - Via dell'Arrotino, 3 - Roncalceci (RA)

Tel: +39 0544 569260 - Fax +39 0544 569905

web: www.plgravenna.it - e.mail: info@plgravenna.it

CRONISTORIA - Serie "B" - MARCHE -

MACERATA Serie B/D
3° giornata 03/10/08

MACERATA Serie B/E
3° giornata 03/10/08

Bocc. MACERATESE - Bar C. GIOVANILE (5-1)

s. Maccari G.	Tullio M.	90 - 43
s. Brachetta A.	Castriconi F.	70 - 90
s. Merlini G.	Castagnani L.	90 - 35
c. Cingolani D.	Mezzabotta G.	80 - 70
Palotti A.	Di Chiara T.	
c. Brav G.	Gironelli S.	80 - 34
Trillini L.	Romagnoli G.	
c. Micozzi C.	Rossi S.	80 - 43
Paciaroni C.	Calvani N.	

Bar BUSCHITTARI - Bar IL DIAMANTE (1-5)

s. Piccinini A.	Brunelli G.	31 - 90
s. Buschittari I.	Pagnanini D.	90 - 78
s. Lancioni M.	Nepa M.	54 - 90
c. Carletta G.	Mattoli G.	78 - 80
Braccaccini G.	Mattoli T.	
c. Velestri D.	Recanati G.	27 - 80
Sparvoli G.	Di Filippo F.	
c. Lambertucci G.	Tarquini A.	49 - 80
Merei A.	Berdini F.	

Bar DABLIU' - C. AMAT. BILIARDO (4-2)

s. Calcaterra F.	Galassi L.	90 - 77
s. Leonangeli S.	Torresi D.	90 - 23
s. Pascucci S.	Del Gobbo S.	86 - 90
c. Muscolini A.	Settembrini S.	80 - 63
Sciapighetti M.	Sabbatini T.	
c. Barabucci A.	Sabbatini J.	80 - 47
Lucentini R.	Talle M.	
c. Brunori V.	Rossi C.	68 - 80
Nardi M.	D'ascanio S.	

Bar ERA ORA - Bar VALENTINO (2-4)

s. Malaccari C.	Tarquini A.	76 - 90
s. Isodori G.	Perugini L.	90 - 51
s. Giri G.	Brugnini I.	63 - 90
c. Guidobaldi A.	Gattafoni G.	69 - 90
Malaccari ?	Marziali B.	
c. Sbrascini L.	Bizzarri C.	80 - 71
Mogliani G.	Pierangeli D.	
c. Gaetani U.	Pecorari M.	57 - 80
Grandicelli E.	Cerquetti R.	

MONTE S. GIUSTO - SAN VENANZIO (6-0)

s. Gentili M.	Corridoni G.	90 - 73
s. Raschioni C.	Chiucchini A.	90 - 24
s. Petrozzi L.	Riccioni G.	90 - 40
c. Caponi R.	Gerini C.	80 - 51
Giuliani G.	Branchetti L.	
c. Campelli L.	Napoleoni R.	80 - 51
Pompei R.	Belardinelli L.	
c. Rogani M.	Maggi M.	80 - 24
Strovgli N.	Mosconi M.	

Circolo R.B. - Bar LA PINETA (3-3)

s. Pennacchietti V.	Scarpecci A.	90 - 40
s. Giannini F.	Paolini G.	90 - 24
s. Canaletti M.	Sfredda D.	90 - 83
c. Diamanti A.	Vita G.	63 - 80
Beruschi A.	Storani D.	
c. Conti F.	Rapagnani G.	45 - 80
Bambozzi F.	Zuocconi B.	
c. Perini R.	Tarquini F.	23 - 80
Beruschi J.	Conarò S.	

RIPOSO - RIPOSO (0-0)

B. APPIGNANESE - B. MACERATESE (2-4)

s. Matteucci D.	Sardellini R.	103 - 79
s. Fammilume S.	Romagnoli S.	45 - 97
s. Pierige O.	Fulvi V.	83 - 97
c. Rapaccini M.	Ottaviani I.	84 - 57
Rapaccini L.	Buzzacchini D.	
c. Dominella A.	Aquaroli B.	72 - 80
Trucchia G.	Fraticecchi L.	
c. Petrelli F.	Cacchiarelli G.	69 - 85
Tarabelli G.	Monachesi B.	

B. MACERATESE - Bar MARY (3-3)

s. Castellani C.	Carassai A.	61 - 90
s. Merlini R.	Donati S.	90 - 80
s. Gagliardi G.	Rovelli F.	90 - 37
c. Paganelli V.	Liberati L.	55 - 80
Ricci S.	Grelloni D.	
c. Celi L.	Ruffinelli V.	45 - 80
Ricotta F.	Silvestri D.	
c. Pasquali I.	Lini L.	80 - 46
Venturini T.	Berrettini A.	

C. CITT. TOLENTINO - Bar BLACK TIGER (3-3)

s. Della C.	Principi G.	69 - 90
s. Benedetti A.	Cesca C.	90 - 23
s. Longhi G.	Cesca R.	36 - 90
c. Just P.	Diamanti A.	68 - 80
Fernanelli R.	Forconi L.	
c. Cannara G.	Beccerica P.	80 - 43
Pallotto A.	Spalletti G.	
c. Sbaraglia S.	Principi G.	80 - 55
Taborro M.	Branchesi F.	

SAN VENANZIO - Bar BU SCHITTARI (2-4)

s. Cinquantini E.	Cristofanelli A.	90 - 29
s. Mancinelli F.	Giorgi R.	51 - 90
s. Ferdinandi A.	Pettarelli L.	90 - 54
c. Mancinelli G.	Coppiari S.	67 - 85
Montedoro F.	Del Savio G.	
c. Di Pilo D.	Buratti P.	72 - 80
Romantini A.	Velesini M.	
c. Misici L.	Lippi L.	62 - 80
Giacobbi G.	Cappelletti R.	

Circ. CITT. TREIA - Bar ERA ORA (3-3)

s. Palmucci F.	Emili G.	36 - 90
s. Bruzzesi F.	Belletti M.	90 - 85
s. Giulianelli L.	Malaccani E.	67 - 90
c. Pellicani P.	Gaetani L.	80 - 55
Zuccari C.	Perticarini L.	
c. Marcelloni G.	Di Chiara A.	39 - 80
Scarponi G.	Formiconi M.	
c. Pistocco P.	Bracalente F.	80 - 71
Sarnari R.	Gaetani G.	

C. AMAT. BILIARDO - Bar DABLIU' (5-1)

s. Bronzi R.	Bora S.	90 - 67
s. Mucci B.	Capitani S.	90 - 81
s. Sadeghi M.	Marinelli G.	90 - 38
c. Rampichini A.	Caravischia S.	80 - 32
Caracini G.	Scanzani M.	
c. Prenna P.	Mattoli M.	80 - 58
Iesari A.	Nerpi M.	
c. Bentivoglio G.	Volponi F.	68 - 80
Caracini A.	Sfredda R.	

Bar COCCHI - RIPOSO (0-0)

MAGAZZINI GENERALI
del
MOBILE

Via Ausa, 85 (Superstr. Rimini - S. Marino Km. 7)
47852 CERASOLO DI CORIANO (RN) - Tel. 0541/756786

I PREZZI CHE HAI SEMPRE SOGNATO

PRONTA CONSEGNA

PAGAMENTI RATEALI FINO A 48 MESI

Aperto dalle 9.00 alle 12.30 e dalle 15.00 alle 19.00
Chiuso per turno venerdì - Aperto domenica pomeriggio

OTTICA DIAMANTE  *di Pomiglioli Luciano*

a tutti i giocatori e presidenti sconto 15%

Lenti a contatto Usa e Getta

Convenienza e Garanzia
Controllo computerizzato della vista
Piccole riparazioni

I migliori materiali, le migliori firme
Vasta gamma di occhiali da sole

OTTICA DIAMANTE: Via Coletti, 37 - 47900 Rimini - Tel. 0541/53790

il tuo ottico di fiducia *completi da vista a prezzi ECCEZIONALI*

 **PEGASOFT**
Your Digital Solution Architect

Sviluppo Software
Integrazione di Sistemi
Consulenza e Servizi
Centro di Formazione

IL TUO PARTNER PER L'ERA DIGITALE

Via A. Murri, 104/A - 40137 Bologna (BO)
Tel: 051/8053429 email: info@pegasoft.biz

WWW.PEGASOFT.BIZ

RISANA S.R.L.
INTONACI E PITTURE RISANANTI

 **COPROX**

via Cavina, 18
47030 San Mauro Pascoli (FC)
tel. 0541 810183 fax 0541812939

www.risana.com Info@risana.com

RISULTATI E CLASSIFICHE DEL 10/10/2008 - 03° GIORNATA SERIE "A1"

PARIOLI (ostra)	- 14 FEBBRAIO (Ancona)	2 - 4
C.S.R.T. (1) fermo	- Bir.DEL BORGO (s.sev)	3 - 3
Bar DABLIU'(Tolent)	- Bar AZZOLINO (grott)	2 - 4
EVERY DAY (tolentino)	- LA PERGOLA (s.elpidio)	3 - 3
IL GABBIANO (Ancona)	- Bar JOLLY (monteg)	3 - 3
CAMPANELLI (Moie AN)	- SETTEMPEDA (s.sever)	2 - 4
Bocc.PASSO RIPE (an)	- C.S.R.T. (2) fermo	4 - 2
STELLA ROSSA (maccerata)	- VALENTINO (civit.m)	3 - 3

Classifica

14 FEBBRAIO (Ancona)	p. 14	(3)
SETTEMPEDA (s.sever)	p. 13	(3)
C.S.R.T. (1) fermo	p. 13	(3)
LA PERGOLA (s.elpidio)	p. 12	(3)
STELLA ROSSA (maccerata)	p. 12	(3)
Bir.DEL BORGO (s.sev)	p. 10	(3)
VALENTINO (civit.m)	p. 10	(3)
PARIOLI (ostra)	p. 9	(3)
Bar JOLLY (monteg)	p. 9	(3)
Bar AZZOLINO (grott)	p. 8	(3)
EVERY DAY (tolentino)	p. 8	(3)
IL GABBIANO (Ancona)	p. 6	(3)
Bocc.PASSO RIPE (an)	p. 6	(3)
C.S.R.T. (2) fermo	p. 5	(3)
CAMPANELLI (Moie AN)	p. 5	(3)
Bar DABLIU'(Tolent)	p. 4	(3)

Prossimo turno: 17/10/08

Bir.DEL BORGO (s.sev)	- 14 FEBBRAIO (Ancona)
C.S.R.T. (2) fermo	- EVERY DAY (tolentino)
Bar DABLIU'(Tolent)	- VALENTINO (civit.m)
IL GABBIANO (Ancona)	- Bar AZZOLINO (grott)
LA PERGOLA (s.elpidio)	- Bar JOLLY (monteg)
CAMPANELLI (Moie AN)	- PARIOLI (ostra)
Bocc.PASSO RIPE (an)	- SETTEMPEDA (s.sever)
STELLA ROSSA (maccerata)	- C.S.R.T. (1) fermo

CRONISTORIA della - Serie "B" - MARCHE -

ANCONA Serie B/B
1° giornata 03/10/08

ACLIRA VETTA -14 FEBBRAIO (3-3)

s. Petroni A.	Mengoni R.	57 - 90
s. Rigli M.	Nicolini S.	90 - 62
s. Simonelli G.	Senatore S.	90 - 71
c. Mariotti G.	Petrini G.	13 - 80
Pazzaglia G.	Rosl S.	
c. Alessandrini G.	Cerca S.	80 - 41
Rogo F.	Ercoli R.	
c. Franceschetti F.	Mosca M.	62 - 80
Turchi R.	Pacioni N.	

Bocc.CAMPANELLI -IL GABBIANO (3-3)

s. Paccusse M.	May C.	50 - 90
s. Lucarelli A.	Albanesi U.	90 - 51
s. Bartoloni E.	Sabbatini G.	81 - 90
c. Conti B.	Tomassoni M.	43 - 80
Possanzini D.	Bontempi M.	
c. Ferretti I.	Agostinelli M.	80 - 21
Santoni P.	Cesaroni C.	
c. Barbini M.	Pelosi M.	80 - 77
Fioretti E.	Passarelli P.	

Bar JOLLY -S.MARIA (3-3)

s. Vaccarini C.	Guerci L.	90 - 78
s. Palmiri A.	Craiesi G.	50 - 90
s. Santicchia G.	Lucarini E.	54 - 90
c. Martelli G.	Ferretti F.	80 - 56
Gracioti S.	Boccetti E.	
c. Calcarini P.	Proccaccini R.	80 - 51
Falciosi M.	Mezzopera G.	
c. Brociani M.	Ferretti E.	54 - 80
Lozzi W.	Felicetti L.	

Circ.G.LEOPARDI -Caffe'CENTRALE (3-3)

s. Galeazzi F.	Fagioli S.	92 - 54
s. Virgili D.	Pierangei C.	90 - 28
s. Costantini M.	Rossetti R.	56 - 94
c. Coppari A.	Saba G.	81 - 44
Sartini R.	Caimmi A.	
c. Baldini A.	Mosca M.	50 - 80
Miri A.	Borghi G.	
c. Bontempo G.	Lucarini U.	56 - 81
Santarelli S.	Marini R.	

Circ.CITTADINO -DLFANCONA (2-4)

s. Morbidelli M.	Baldoni B.	54 - 90
s. Ronconi M.	Crivelli V.	31 - 90
s. Ronconi G.	Renzi A.	90 - 28
c. Amidi E.	Bordini C.	80 - 38
Montesi G.	Morichi W.	
c. Cardinali M.	Burattini P.	45 - 80
Fassini D.	Galeazzi D.	
c. Liuti I.	Fiara P.	59 - 80
Olivetti G.	Barchiesi M.	

Crai PALOMBINA -Crai PALOMBINA (6-0)

s. Nisi C.	Vignati M.	90 - 77
s. Stefanelli F.	Canonico M.	94 - 74
s. Barbotti C.	Pierini A.	90 - 27
c. Crescini E.	Calusio S.	81 - 70
Magrini A.	Cionchetti A.	
c. Marconi L.	Giulianelli M.	82 - 78
Mondini S.	Di Matteo S.	
c. Gioacchini G.	Cuti P.	80 - 66
Mosca M.	Mainardi A.	

ILBORGO -Bocc.PASSORRIPE (4-2)

s. Rossi F.	Micheletti F.	90 - 41
s. Strona S.	Raffaelli F.	90 - 66
s. Prioretti F.	Lanari M.	73 - 90
c. Falconetti A.	Cavallari F.	80 - 39
Bianchi E.	Gasparini F.	
c. Monti G.	Moroni L.	46 - 80
Meloni G.	Frattesi G.	
c. Lacche R.	Bonvini M.	80 - 36
Latini L.	Tarsi Q.	

ASCOLI PICENO Serie B/B
2° giornata 26/09/08

Bar DELLO SPORT -Bar VILLA MURRI (4-2)

s. Arcangeli G.	Pacini G.	61 - 90
s. Bianchini F.	MonteRubbiani G.	92 - 58
s. Saccoccia E.	Zampaloni S.	93 - 67
c. Sbatella S.	Giammaria G.	30 - 80
Agostini M.	Martellini G.	
c. Brusoni M.	Forgia R.	81 - 74
Ciccioni N.	Canonni M.	
c. Del Gatto D.	Potalivo M.	85 - 57
Milani T.	Felicioni F.	

Bar ROMA -Bar MODERNO (0-0)

Referto Mancante

Bar SALARIA -BLUES CAFFE' (2-4)

s. Marche L.	Marzoni D.	90 - 44
s. Comini G.	Andrenacci A.	58 - 91
s. Alesi V.	Properzi D.	91 - 84
c. Amadio G.	Santini S.	69 - 80
Angelini E.	Berdini R.	
c. Copponi P.	Marzoni R.	10 - 83
Angelini A.	Bruni S.	
c. Loreti C.	Capriotti S.	67 - 80
Carpioiti L.	Berdini V.	

Porto S.ELPIDIO -Bar JADA (3-3)

s. Raffaelli R.	Di Antonio A.	90 - 62
s. Gennari R.	Bracci E.	45 - 90
s. Medori E.	Carosi L.	90 - 18
c. Melchiorri E.	Marini A.	76 - 80
Tulli S.	Cifani G.	
c. Massetti V.	Maranesi S.	42 - 80
Sgariglia S.	Massetti R.	
c. Maurizi G.	Macciocca M.	80 - 25
Pepi F.	Massetti T.	

RIPOSO -Bar CRISTALLO (0-0)

Bar SAN PIO -Bar FERMO 2000 (3-3)

s. Costantini A.	Grandi L.	90 - 70
s. Ficerai G.	Raccichini B.	83 - 90
s. Curzi F.	Damiani B.	90 - 22
c. Vannicola D.	Luciani M.	49 - 80
Vesprini L.	Vesprini L.	
c. De Santis L.	Mazzaferro G.	69 - 80
Cecchini P.	Santini R.	
c. Bassetti F.	Andrenacci F.	80 - 68
Collina A.	Morresi L.	

Bar SHARCK -Bar ITALIA (5-1)

s. Celani M.	Clementi F.	90 - 69
s. Pampano F.	Fortuna S.	78 - 90
s. Pavoni G.	Biondi G.	90 - 49
c. Perri G.	Ferracuti L.	80 - 58
De Leonardis A.	Gerano N.	
c. Celani S.	Achilli A.	80 - 37
Bachetti Q.	Marziali C.	
c. Angelini L.	Ambrogi F.	80 - 56
Angelini C.	Scoccia D.	

Bar LA FENICE -Bar TAZZA D'ORO (6-0)

s. Marchesani M.	MonteRubbianesi G.	90 - 56
s. Giorgetti S.	Luciani G.	90 - 41
s. Mosca P.	Cupelli R.	90 - 37
c. Properzi A.	Castura S.	90 - 12
Sacripanti M.	D'andrea F.	
c. Rossi P.	Ridolfi S.	80 - 19
Rossi R.	Lucentini M.	
c. Mecozzi C.	Donzelli F.	80 - 37
Olimi G.	Tama G.	

ASCOLI PICENO Serie B/C
2° giornata 26/09/08

Bar AZZOLINO -Bar FOLGORE (4-2)

s. Nerla A.	Tacchetti F.	54 - 90
s. Tomassetti M.	De Robertis B.	90 - 26
s. Fratini G.	Paolini F.	96 - 26
c. Di Luca G.	Burocchi B.	80 - 46
Di Gioia M.	Crocetti G.	
c. Tassotti S.	Tiburzi R.	80 - 76
Fiori P.	Silenzi S.	
c. Galossi G.	Sciboni G.	54 - 80
Giammarini D.	Marini D.	

Bar TAZZA D'ORO -Bar JOLLY (3-3)

s. Luciani P.	Lardani L.	59 - 90
s. Torquati M.	Sciboni P.	92 - 60
s. Ruggeri C.	Finucci P.	90 - 41
c. Ridolfi R.	Belleggia G.	32 - 82
Properzi N.	Romagnoli E.	
c. Conti L.	Tacchetti V.	33 - 87
Ciclopi P.	Del Bello G.	
c. Burocchi S.	Petracci S.	81 - 58
Andrenacci A.	Simonella S.	

BLUES CAFFE' -Bocc.MONTE URANO (2-4)

s. De Carolis M.	Seri A.	49 - 95
s. Partenza F.	Iacoponi D.	91 - 60
s. Properzi L.	Piergentili C.	69 - 97
c. Andrenacci G.	Ciferri M.	66 - 80
Vallesi G.	Roccafoglie A.	
c. Marcaccio L.	Teodori C.	82 - 59
Mazzaferro A.	Sollini S.	
c. Bruni S.	Catalini L.	53 - 80
Mandolesi P.	Santarelli L.	

Bar C.S.R.T. -RIPOSO (0-0)

Bar DECATHLON -Bar LA PERGOLA (6-0)

s. Marcatili B.	Simonella R.	96 - 85
s. De Pasquale N.	Cocchetti G.	90 - 62
s. Plattoni A.	Cigliani E.	90 - 10
c. Pierleoni G.	Santarelli A.	83 - 47
Gentili E.	Orazi M.	
c. Granatelli V.	Serafini E.	82 - 24
Parmegiani R.	Verdecchia G.	
c. Ferri S.	Berucchi T.	80 - 43
Valeriani M.	Damiani L.	

Bar LA FENICE -Bar LA STAZIONE (3-3)

s. Fedeli G.	Galie' G.	28 - 90
s. Rossi S.	Orsili M.	78 - 90
s. Ceteroni A.	Lini S.	90 - 78
c. Timi E.	Meloni D.	80 - 68
Marcaccio N.	Vallesi A.	
c. Properzi F.	Pucciarelli L.	80 - 36
Galie' D.	Lupi M.	
c. De Vita F.	Cruciani A.	36 - 80
Luciani G.	Lancioni A.	

Bar SCI CLUB -DENIS BAR (2-4)

s. Catini G.	Luccerini L.	90 - 40
s. De Santis G.	Gismondi G.	81 - 97
s. Salerno M.	Andrenacci G.	93 - 69
c. Torresi S.	Moroni M.	10 - 80
Antonelli M.	Beleggia E.	
c. Cappanucci F.	Tonici P.	62 - 85
Storini E.	Montani U.	
c. Di Angilla G.	Vecchi M.	38 - 80
Torquati E.	Narcesi A.	

Bar SOC. OPERAIA -Bar PICCADILLY (2-4)

s. Mercuri L.	Pasquali L.	79 - 98
s. Amurri M.	Cipriani F.	91 - 77
s. Properzi C.	Tofoni G.	88 - 93
c. Monaldi C.	Ferracuti C.	61 - 81
Giusi A.	Chiarella M.	
c. Basili R.	Branco Y.	20 - 83
Pende G.	Cameli G.	
c. Otavi F.	Branco J.	88 - 45
Mircoli O.	Chiarella F.	

Biliardi Parisani

Nuovi, usati, in stile, assistenza, accessori, noleggio

Pool, calcetti

Via N. Sauro, 120 - Tel 0735.659160 63037 PORTO D'ASCOLI (AP)

ANCONA Serie A/A
2° giornata 03/10/08

ACLIRAVETTA - ACLIRAVETTA (3-3)
s. Giorgi G. Tonelli P. 90 - 87
s. Biancato C. Abbate C. 90 - 68
s. Paoletti F. Marinelli C. 90 - 86
c. Bova V. Bocchini G. 72 - 80
Papolini F. Mancini P. 80 - 80
c. Bacchiocchi C. Diotallevi D. 68 - 80
Esposito M. Mancini M. 70 - 80
c. Regignelli C. Lucentini M. 77 - 80
Centorani G. Massi M.

Bar CIGNO - ALTESINO CERRETO (1-5)
s. Lorenzetti J. Bartocci E. 90 - 46
s. Biancini L. Alcolò R. 77 - 90
s. Piccioni R. Carlucci G. 61 - 90
c. Mercanti R. Camertonio G. 76 - 80
Valchera T. Zappalatrengi G.
c. Scortichini F. Cingolani D. 47 - 80
Scortichini L. Pataracchia L.
c. Amatori A. Brunelli E. 60 - 80
Lucarini M. Stazi P.

Crat PALOMBINA - Circ. GLEOPARDI (5-1)
s. Cecchetti A. Spadini M. 90 - 47
s. Favi F. Piers antelli B. 90 - 32
s. Gabrielli E. Vitali G. 90 - 53
c. Canali F. Rotelli M. 80 - 65
Guercio S. Picchio G.
c. Paradisi F. Caputo P. 80 - 58
Vitali G. Santucci M.
c. Pozzi A. Bizzari R. 43 - 80
Guercio G. Baldi S.

DLF FALCONARA - IL BORGO (3-3)
s. Meme' F. Branci A. 90 - 88
s. Albonetti G. Cocco R. 90 - 71
s. Gramaccia R. Bravi A. 90 - 22
c. Giacomelli P. Benedetti M. 35 - 83
Cinti V. Brandi V.
c. Giuliani P. Gabellieri R. 33 - 80
Ferri F. Bugatti G.
c. Bucari C. Bellentani S. 51 - 84
Vazomi D. Bucchi A.

IL GABBIANO - DLF ANCONA (3-3)
s. Serini P. Angelucci L. 90 - 43
s. Malgioglio A. Marinelli R. 76 - 90
s. Agrioli P. Monina F. 81 - 90
c. Giaccaglia A. Migliosi G. 80 - 42
Casaccia F. Penna G.
c. Rumori R. Gambella C. 68 - 80
Cutugno R. Fortani M.
c. Baldini A. Nicoletti A. 80 - 60
Finaurini S. Silenzi S.

Bocc. PASSO RIPE - 14 FEBBRAIO 2 (2-4)
s. Gaetani G. Quattrini E. 90 - 70
s. Gambini F. Barbotti M. 63 - 90
s. Bruschi R. Bonventi R. 68 - 90
c. Principi A. Marescia A. 67 - 80
Fava G. Virgini F.
c. Pierantognetti F. Tucci M. 80 - 4
Pierantognetti M. Costantini R.
c. Testaguzza T. Agatoni E. 72 - 80
Beciani S. Ricciotti M.

S.MARIA - Circ. CITTADINO (3-3)
s. Antonelli F. Merli L. 90 - 62
s. Pocognoli M. Donato J. 90 - 54
s. Capodimonte M. Liuti M. 26 - 90
c. Franca M. Ronconi S. 80 - 50
Piersigilli L. Bellagamba M.
c. Latini F. Agoslinelli S. 79 - 80
Gregori B. Canali F.
c. Gori R. Samari K. 58 - 80
Eutizi T. Liera M.

RIPOSO - Club ITALIA (0-0)

ASCOLI PICENO Serie A/B
3° giornata 03/10/08

Bar ITALIA - Porto S.ELPIDIO (4-2)
s. Regolo S. Bartoli M. 55 - 90
s. Qumsiyeh C. Cursi I. 52 - 57
s. Montelpare S. Panocia L. 53 - 84
c. Chiesa M. Cerquetti C. 80 - 46
Traini M. Gallucci G.
c. Regolo C. Maurizi G. 29 - 80
Del'Gatto V. Pettinari L.
c. Del'Gatto V. Antonelli G. 82 - 68
Roso G. Fedeli C.

Bar FERMO 2000 - Bar MONTEURANO (4-2)
s. Santini O. Mallucci G. 50 - 90
s. Cipriani G. Antonini A. 90 - 59
s. Minnucci A. Capparuccini R. 90 - 69
c. Andreana G. Antonini M. 80 - 58
Sbattella G. Guidobaldi L.
c. Bocci A. Marcolulli S. 78 - 80
Bela' D. Monterubbianesi G.
c. Trape' V. Bemetti D. 80 - 62
Donati G. Capparuccini D.

Bar FOLGORE - Bar C.S.R.T. (0-0)

Referto Mancante

Bar LA PERGOLA - Bar SAN PIO (5-1)
s. Belletti F. De Marco M. 90 - 48
s. Martini M. Faini S. 90 - 47
s. Ciarrocchi F. Di Cintio V. 90 - 84
c. Alberti M. Corsini A. 30 - 80
Fedeli F. D'angelo I.
c. Vitali G. Cipolloni G. 80 - 29
s. Offidani M. Capucci S.
c. Spaccapaniccia P. Perri G. 80 - 22
Ferroni A. Capriotti E.

Bar MODERNO - Bar VILLA VITALI (3-2)
s. Pacini P. Mandolesi M. 57 - 90
s. Fanesi L. Silenzi V. 52 - 90
s. Cocci F. Ferracuti P. 90 - 78
c. Crocetti N. Ceslik G. 80 - 12
c. Gagliardi L. Sartorelli G. 76 - 36
Giobbi D. Scipioni R.
c. Mascitti C. De Angelis C. 80 - 73
Ciabattone G. Gambacorta F.

Porto S.ELPIDIO - Bar SCI CLUB (1-5)
s. Tamanti G. Gabrielli G. 66 - 90
s. Cantarini V. Medori A. 28 - 90
s. Marziali S. Copponi A. 77 - 90
c. Del Frate S. Strappa G. 66 - 80
Martinelli L. Illuminati M.
c. Torresi M. Barboni M. 80 - 71
Pecorari E. Storini G.
c. Corazza G. Orsili S. 10 - 80
Rossi C. Scoponi E.

Bar VILLA MURRI - Bar DELLO SPORT (2-4)
s. Mazzante F. Pandolfi F. 86 - 90
s. Diunea S. Pignatelli L. 90 - 66
s. Fulimeni C. Properzi T. 57 - 90
c. Mininno R. Martelli C. 72 - 80
Marcianesi L. Cuccu' M.
c. Quinzi F. Ferranti D. 80 - 76
Maranesi M. Cicchine' E.
c. Fratolocchi A. Martorelli P. 70 - 80
Monterubbianesi A. Iagatti M.

Bar VILLA VITALI - Bar AZZOLINO (6-0)
s. Cau P. Andreoli G. 93 - 35
s. Pieri M. Attorri M. 90 - 51
s. Strovigli G. Piergentili G. 90 - 37
c. Ricci L. D'ottavio U. 81 - 58
Donati A. Donati A.
c. Mussoni P. Verducci R. 80 - 47
Salvatori M. Vallasciani F.
c. Luciani M. Cittadini A. 80 - 42
Pignatelli P. Carassai A.

MACERATA Serie A/C
3° giornata 03/10/08

Birrer. DEL BORGO - Circ. CITT. CINGOLI (5-1)
s. Cassandrini S. Barigelli A. 90 - 69
s. Rucoli A. Losa S. 90 - 54
s. Latini E. Bacchetta P. 90 - 50
c. Montecchia G. Corinaldi E. 66 - 80
Ottaviani C. Paolucci M.
c. Cambiucci G. Ciriaci D. 80 - 53
Prosperi G. Gasperini G.
c. Meme' F. Bacchetta R. 80 - 78
Vissani V. Tittarelli S.

Cir. CITT. CIVITANOVA - Bar DABLIU' (1-5)
s. Bucchi G. Barboni G. 44 - 90
s. Baschetto V. Raschini R. 71 - 90
s. Dolci S. Belloni D. 90 - 73
c. Giuliani G. Felisiani L. 37 - 80
Bullati O. Ciavaroli G.
c. Menghini E. Emiliani R. 72 - 80
Morganti L. Cimarelli S.
c. Buccolini E. Ruffini S. 44 - 80
Beruschi W. Migliorelli S.

Bar ERA ORA - Bar BLACK WHITE (2-4)
s. Lacerra A. Meozzi G. 60 - 90
s. Moriconi S. Eleuteri P. 58 - 90
s. Di Dio G. Ciccioli S. 23 - 90
c. Paci N. Meozzi R. 80 - 35
Cognigni S. Costanzo R.
c. Emili D. Vecchietti M. 80 - 50
Mancini C. Cutrera R.
c. Melonaro M. Paupi D. 55 - 80
Torresi E. Tiberi D.

Bar IL CASSERO - Bar ANNIBAL CARO (4-2)
s. Giacche M. Mobili I. 34 - 90
s. Tavoloni G. Scoppa G. 96 - 51
s. Tavoloni A. Malausi M. 90 - 78
c. Peltinari M. Giustozzi L. 79 - 80
Settembrini M. Buonpadre G.
c. Luchini C. Antinori A. 82 - 75
Pettinari C. Diomedes L.
c. Fedde M. Pirro M. 80 - 21
Carboni G. Marinelli B.

Bar LA PINETA - MONTE SAN GIUSTO (0-0)

Referto Mancante

Bar LA ROCCA - Circ. CITT. TREIA (3-3)
s. Fenucci C. Bartoloni E. 66 - 90
s. Bannoni A. Cappelletti G. 74 - 90
s. Terrini F. Varelli F. 90 - 75
c. Bonfilii E. Parenti A. 74 - 80
Palombi F. Uncini G.
c. Gentilucci A. Cappelletti S. 80 - 17
Ruffini U. Staffolani M.
c. Cesari B. Miliani W. 80 - 39
Antolini V.

Caffe' SERVIDE I - Bar DEBORAH (0-6)
s. Ciavarella M. Tarquini G. 26 - 90
s. Rossi R. Violini W. 66 - 90
s. Paoletti L. Beruschi B. 40 - 90
c. Cervellini B. 65 - 80
Corallini E. Violini D.
c. Zepponi F. Brocchini M. 3 - 80
Piloni F. Perugini G.
c. Monachesi M. Foresi D. 46 - 80
Pierangeli M. Barbaresi E.

Bar VALENTINO - Caffe' SERVIDE I (3-3)
s. Monteverde M. Chierichetti R. 92 - 67
s. Ciarapica G. Lattanzi L. 71 - 93
s. Tosoni V. Tosoni V. 57 - 92
c. Tordini A. Lepretti D. 86 - 47
Nerla M. Foresi M.
c. Sbrascini R. Freddi R. 85 - 41
Fringuelli G. Servidei M.
c. Bongelli G. Portelli R. 60 - 80
Cerolini F. Elisei R.

Cronistoria della 2° Giornata "Eccellenza MARCHE"

14 FEBBRAIO (Ancona) - Bocc. PASSO RIPE (An) (5-1)
s. Morelli S. Moretti G. 98 - 41
s. Molduzzi L. Barducci G. 90 - 30
s. Ricci D. Gnesi A. 45 - 92
c. Paolinelli M. Campana F. 85 - 73
Pietroni R. Giulliani C.
c. Massacesi G. Goffi G. 85 - 45
Massacesi A. Patrignani M.
c. Bartolini L. Principi L. 80 - 42
Castigliengo M. Padoan R.

Bar AZZOLINO (grott) - LA PERGOLA (s. alpidio) (2-4)
s. Morri M. Minoccheri J. 36 - 96
s. Ugolini C. Smerilli M. 62 - 80
s. Zucconi G. Zoffoli M. 90 - 81
c. Giammarini C. De Luca G. 64 - 80
Cucchi G. Tuffi F.
c. Baglioni E. Santini R. 60 - 82
Frati D. Frontoni F.
c. Malvatani F. Sonno L. 80 - 40
Tomassetti G. Tomassini J.

PARIOLI (ostra) - Bar DABLU (Tolenti) (4-2)
s. Brocchi F. Gardini G. 90 - 54
s. Cavanna M. Salvatori S. 90 - 61
s. Naderi A. Fabrizi G. 90 - 62
c. Possanzini S. Fantini M. 35 - 80
Mariottini D. Berti M.
c. Seccarelli P. Sampaolo S. 68 - 80
Fagioli M. Sticconi M.
c. Griolioli G. Cesca G. 80 - 79
Brunori E. Fugante L.

C. S.R.T. (1) fermo - IL GABBIANO (Ancona) (4-2)
s. Marzoli G. Tacchi S. 68 - 90
s. Zaccchini P. Ferri F. 90 - 87
s. Serafini T. Tricomi S. 90 - 68
c. Sandroni D. Barbanti P. 80 - 48
Donzelli B. Tadini A.
c. Settimi A. Schiavoni V. 75 - 80
Grimaldi A. Semproni R.
c. Casadidio G. Catalani L. 81 - 62
Santoni G. Goffi G.

EVERYDAY (tolentino) - STELLAROSSA (macerata) (2-4)
s. Alocchi G. Galassi S. 40 - 90
s. Alocchi S. Cristofori V. 60 - 90
s. Raggi F. Sabbatini A. 90 - 62
c. Foglia P. Cillani M. 52 - 80
Spernanzoni C. Galli G.
c. Lucentini P. Rossi G. 80 - 30
Fogante C. Romanelli G.
c. Manasse G. Di Geronimo G. 76 - 80
Lucentini F. Mandozzi A.

Bar JOLLY (monteg) - Bir. DEL BORGO (s. sev) (2-4)
s. Borselli M. Mazarini M. 88 - 90
s. Teodori D. Corbeta A. 48 - 90
s. Santarelli M. Palazzesi A. 90 - 84
c. Beleggia M. Micconi R. 74 - 80
Bonfigli P. Rossi R.
c. Belleggia P. Bianchi I. 80 - 40
Andruccioli A. Bionni D.
c. Mercuri G. Pietroni F. 50 - 80
Ricci F. Grilli M.

SETTEMPEDA (s. sever) - C.S.R.T. (2) fermo (3-3)
s. Stella A. Bellavita F. 91 - 39
s. Perugini F. Locchi M. 66 - 92
s. Cardinali P. Acciari G. 80 - 94
c. Migliozi P. Marzoni M. 82 - 17
Spadoni C. Santarelli M.
c. Sabbatini L. Ricci M. 35 - 82
Falchetti M. Cisbani G.
c. Rogani M. Verdoni M. 80 - 65
Fiorini D. Montanini E.

VALENTINO (civit. m) - CAMPANELLI (MoieAN) (4-2)
s. Rosa E. Foiera M. 71 - 90
s. Cardelli S. Garofoli A. 41 - 90
s. Buccolini M. Brilli P. 90 - 41
c. Lettoli S. Miscio G. 81 - 29
Concetti P. Montalbini G.
c. Frontoni F. Panfili S. 80 - 36
Merlini A. Gavetti M.
c. Mazarini L. Marini A. 86 - 70
Brandi H. Gavetti M.

PERSONAL ZUCCHERO

PERSONALIZZA:

BUSTINE DI ZUCCHERO - SALVIETTE DETERGENTI PROFUMATE
CIOCCOLATINI - CAMELLE - CONFETTI AL CIOCCOLATO - STUZZICADENTI
TOVAGLIETTE FAST FOOD - TOVAGLIOLI
BUSTE PORTAPOSATE CON TOVAGLILO

**UNA PUBBLICITA' CONVENIENTE
RIPRODUCIAMO QUALSIASI STAMPA
PICCOLE QUANTITA'**

P.zza Allende, 1 - 47824 POGGIO BERNI (RN) Tel. 0541 629.284 Fax 0541 629150
E-mail: zucchero@personalzucchero.com - www.personalzucchero.com

MEDAGLIERE della 2° giornata del 03 Ottobre 2008

Classifica dei primi 6 giocatori della serie Eccellenza

Singoli

1° MINOCCHERI Juri	2 (2)	La Pergola (s.)	1° BRUNORIEZIO
2° SERAFINI Tiziano	2 (2)	C.s.r.t.(1)f	2° SANDRONI Demetrio
3° GALASSI Silvano	2 (2)	Stella Rossa (3° SANTONI Giancarlo
4° CAVANNA Maurizio	2 (2)	Parioli(ostra	4° DE Luca Guido
5° CORBETTA Angelo	2 (2)	Br. del Borgo	5° SANTINI Romano
6° CRISTOFORI Valentino	2 (2)	Stella Rossa (6° MANDOZZI Aminta

Coppia

GIGLIOLI Giacomo	2 (2)	Parioli(ostra
DONZELLI Beniamino	2 (2)	C.s.r.t.(1)f
CASADIDIO Giancarlo	2 (2)	C.s.r.t.(1)f
TURCHI Fabio	2 (2)	La Pergola (s.)
FRONTONI Fabrizio	2 (2)	La Pergola (s.)
DI Geronimo Giovanni	2 (2)	Stella Rossa (

BRUSCHI ROBERTO

Agente di Commercio e Consulenza
per Autoattrezzature Meccaniche

RESPONSABILE AREA CENTRO-NORD ITALIA

Cell. 335.8028987

Via Simonini, 9/b - 47900 RIMINI



Pasticceria - Bar BELLE EPOQUE snc di Casadel M.
Via Panzini, 29 - 47900 Rimini

SERVIZIO A DOMICILIO - BUFFET PER CERIMONIE
DOLCE E SALATO

TEL. 0541.772297 - CELL. 335.5247212

il maggiolino

■ FORNITURE UFFICIO

■ ARTICOLI REGALO

Via Saffi, 88 - 47900 Rimini - Tel. 0541.786633 - Fax 0541.786625
e-mail: ilmaggiolino@libero.it

RIVENDITA SPECIALIZZATA IN AUTO AMERICANE

AMERICAN SUPER CAR

DOGANA (RSM)
VIA CONSIGLIO DEI SESSANTA, 23
335 733329 - MASSIMO
335 8190361 - FABIO
americansupercar@hotmail.com

biliardi SCHIAVON

Nello show room troverete
una vasta gamma di modelli
per ogni esigenza.
Assistenza tecnica e manutenzioni.

Via Piovese 236 - Padova - ITALY
Tel. 049 751675 - Fax 049 751670
www.biliardischiavon.com

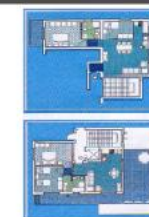

A DUE PASSI DAL MARE E DAL CENTRO DI RIMINI VENDESI
APPARTAMENTI DI VARIE TIPOLOGIE PRONTA CONSEGNA

PALAZZINA IT'S
VIA DE CAROLIS
BLUE HOME
COSTRUZIONI SAMPAOLI

UFFICIO VENDITE:
CELL. 3931289086
TEL. 0541380632

**RISULTATI DEL 10/10/2008 - 4° GIORNATA
SERIE " B " GIRONE D - (MACERATA)**

GIRONE D

S.SEVERINO(1)	- CIVITANOVAB(2)	0 - 0
BSANGIUSTESE(1)	- C.CINGOLI	0 - 0
VECCHIAPIAZZA	- BarIL BARONE	0 - 0
RIPOSO	- EVERGREEN (1)	0 - 0
CIVITANOVAB(1)	- APPIGNANESE	0 - 0
Boc.PINETA(1)	- C.CITT.TREIA(1)	0 - 0
MONTELUPONE	- C.C.TOLENTINO	0 - 0

Classifica

CIVITANOVAB(1)	p. 81	(20)
S.SEVERINO(1)	p. 73	(19)
EVERGREEN (1)	p. 71	(20)
C.CINGOLI	p. 61	(19)
C.CITT.TREIA(1)	p. 60	(19)
Boc.PINETA(1)	p. 58	(19)
C.C.TOLENTINO	p. 58	(19)
BarIL BARONE	p. 57	(19)
CIVITANOVAB(2)	p. 56	(19)
BSANGIUSTESE(1)	p. 55	(20)
MONTELUPONE	p. 52	(19)
APPIGNANESE	p. 45	(20)
VECCHIAPIAZZA	p. 29	(20)

Prossimo turno: 06/03/20

C.CITT.TREIA(1)	- CIVITANOVAB(1)
BarIL BARONE	- BSANGIUSTESE(1)
C.CINGOLI	- S.SEVERINO(1)
CIVITANOVAB(2)	- MONTELUPONE
C.C.TOLENTINO	- Boc.PINETA(1)
APPIGNANESE	- RIPOSO
EVERGREEN (1)	- VECCHIAPIAZZA

**RISULTATI DEL 10/10/2008 - 4° GIORNATA
SERIE " B " GIRONE E - (MACERATA)**

GIRONE E

RIPOSO	- CIVITANOVAB(3)	0 - 0
BSANGIUSTESE(2)	- DONNADI CUORI	0 - 0
PASSIONTroica	- S.SEVERINO(2)	0 - 0
C.CITT.TREIA(2)	- EVERGREEN (2)	0 - 0
Cir.S.FRANCESCO	- Boc.PINETA(2)	0 - 0
Boc.MACERATESE	- ADIAMANTI	0 - 0
SAMBUCHETO	- VECCHIAPIAZZA	0 - 0

Classifica

S.SEVERINO(2)	p. 89	(20)
VECCHIAPIAZZA	p. 69	(19)
DONNADI CUORI	p. 67	(20)
Cir.S.FRANCESCO	p. 67	(19)
BSANGIUSTESE(2)	p. 67	(19)
CIVITANOVAB(3)	p. 63	(20)
SAMBUCHETO	p. 60	(19)
C.CITT.TREIA(2)	p. 58	(19)
PASSIONTroica	p. 53	(19)
Boc.MACERATESE	p. 46	(19)
Boc.PINETA(2)	p. 41	(20)
EVERGREEN (2)	p. 39	(20)
ADIAMANTI	p. 37	(19)

Prossimo turno: 06/03/20

ADIAMANTI	- Cir.S.FRANCESCO
S.SEVERINO(2)	- BSANGIUSTESE(2)
DONNADI CUORI	- RIPOSO
CIVITANOVAB(3)	- SAMBUCHETO
VECCHIAPIAZZA	- Boc.MACERATESE
Boc.PINETA(2)	- C.CITT.TREIA(2)
EVERGREEN (2)	- PASSIONTroica

**RISULTATI DEL 10/10/2008 - 3° GIORNATA
SERIE " A " GIRONE A - (ANCONA)**

14FEBBRAIO 2(Ancona)	- IL GABBIANO (Ancona)	4 - 2
ACLIRAVETTA(2)	- Bocc.PASSORRIPE	1 - 5
ALTESINOCERRETO	- ACLIRAVETTA(1)	2 - 4
Circ.CITTADINO (Jesi)	- Circ.GLEOPARDI(falc)	2 - 4
Club ITALIA (osimo)	- IL BORGO (Fabriano)	6 - 0
DLFANCONA	- CraIPALOMBINA	5 - 1
SMARIA (Fabriano)	- DLFFALCONARA	4 - 2
RIPOSO	- BarCIGNO (Moie)	0 - 0

Classifica

DLFANCONA	p. 12	(3)
14FEBBRAIO 2(Ancona)	p. 11	(3)
ACLIRAVETTA(1)	p. 11	(3)
S.MARIA (Fabriano)	p. 10	(3)
CraIPALOMBINA	p. 10	(3)
ALTESINO CERRETO	p. 10	(3)
Circ.CITTADINO (Jesi)	p. 9	(3)
Bocc.PASSORRIPE	p. 9	(3)
Club ITALIA (osimo)	p. 8	(2)
DLFFALCONARA	p. 8	(3)
ACLIRAVETTA(2)	p. 8	(3)
Circ.GLEOPARDI(falc)	p. 7	(3)
IL GABBIANO (Ancona)	p. 7	(3)
IL BORGO (Fabriano)	p. 3	(2)
BarCIGNO (Moie)	p. 3	(2)

Prossimo turno: 17/10/08

14FEBBRAIO 2(Ancona)	- Circ.CITTADINO (Jesi)
DLFFALCONARA	- DLFANCONA
BarCIGNO (Moie)	- S.MARIA (Fabriano)
IL BORGO (Fabriano)	- ACLIRAVETTA(1)
Circ.GLEOPARDI(falc)	- ALTESINOCERRETO
Club ITALIA (osimo)	- IL GABBIANO (Ancona)
CraIPALOMBINA	- Bocc.PASSORRIPE
RIPOSO	- ACLIRAVETTA(2)

**RISULTATI DEL 10/10/2008 - 4° GIORNATA
SERIE " A " GIRONE B - (ASCOLI PICENO)**

BarAZZOLINO	- PortoS.ELPIDIO(2)	4 - 2
BarDELLOSPORT	- BarITALIA	4 - 2
BarLA PERGOLA	- BarVILLA VITALI(2)	3 - 3
PortoS.ELPIDIO(1)	- BarC.S.R.T.	5 - 1
BarSANPIO	- BarFERMO 2000	1 - 5
BarSCI CLUB	- BarFOLGORE	3 - 3
BarVILLA MURRI	- BarMODERNO	2 - 4
BarVILLA VITALI(1)	- BarMONTE URANO	3 - 3

Classifica

BarVILLA VITALI(1)	p. 17	(4)
BarFOLGORE	p. 17	(4)
BarMONTE URANO	p. 16	(4)
PortoS.ELPIDIO (1)	p. 16	(4)
BarFERMO 2000	p. 15	(4)
BarMODERNO	p. 14	(4)
BarAZZOLINO	p. 13	(4)
BarVILLA VITALI(2)	p. 12	(4)
BarSCI CLUB	p. 12	(4)
BarDELLOSPORT	p. 12	(4)
BarVILLA MURRI	p. 12	(4)
BarLA PERGOLA	p. 11	(4)
BarITALIA	p. 9	(4)
BarC.S.R.T.	p. 8	(4)
PortoS.ELPIDIO (2)	p. 5	(4)
BarSANPIO	p. 3	(4)

Prossimo turno: 17/10/08

BarAZZOLINO	- PortoS.ELPIDIO(1)
BarDELLOSPORT	- BarSCI CLUB
BarITALIA	- BarVILLA MURRI
BarC.S.R.T.	- BarSANPIO
BarFOLGORE	- BarLA PERGOLA
BarMONTE URANO	- BarMODERNO
PortoS.ELPIDIO(2)	- BarVILLA VITALI(1)
BarVILLA VITALI(2)	- BarFERMO 2000



Cartaria Riminese s.r.l.
Via Dell'Industria, 12
Misano Adriatico (RN)
tel. 0541.753277 - cell. 335.5345727
e-mail: cartaria.riminese@libero.it

**TUTTI I TIPI DI CARTA E PLASTICA
PER PANIFICI, PASTICCERIE,
ALIMENTARI, INDUSTRIE E COMUNITÀ**



*troverai tutti gli articoli
per l'infanzia: caxonine,
lettini, passeggini, seggioloni
e giocattoli.... eiao*

Via U. Braschi, 7 (via Emilia)
Tel. 0541-624645
Santarcangelo di Romagna

**RISULTATI DEL 10/10/2008 - 4° GIORNATA
SERIE " A " GIRONE C - (MACERATA)**

Birrer.DEL.BORGO	- BarBLACK WHITE	3 -3
Circ.Citt.CINGOLI	- Cir.Citt.CIVITANOVA	4 -2
Circ.Citt.TREIA	- BarVALENTINO	3 -3
BarDEBORAH	- BarANNIBAL CARO	4 -2
BarERA ORA	- BarLA ROCCA	2 -4
BarDABLIU'	- BarIL CASSERO	4 -2
MONTE SAN GIUSTO	- CaffèSERVIDEI (2)	6 -0
CaffèSERVIDEI (1)	- BarLA PINETA	0 -6

Classifica

BarDEBORAH	p. 17	(4)
MONTE SAN GIUSTO	p. 17	(4)
BarDABLIU'	p. 16	(4)
Birrer.DEL.BORGO	p. 14	(4)
BarLA ROCCA	p. 14	(4)
BarLA PINETA	p. 14	(4)
BarVALENTINO	p. 13	(4)
BarERA ORA	p. 13	(4)
BarIL CASSERO	p. 12	(4)
BarBLACK WHITE	p. 12	(4)
Circ.Citt.TREIA	p. 11	(4)
CaffèSERVIDEI (1)	p. 9	(4)
Circ.Citt.CINGOLI	p. 9	(4)
BarANNIBAL CARO	p. 8	(4)
Cir.Citt.CIVITANOVA	p. 8	(4)
CaffèSERVIDEI (2)	p. 5	(4)

Prossimo turno: 17/10/08

BarANNIBAL CARO	- BarLA PINETA
BarBLACK WHITE	- Cir.Citt.TREIA
Circ.Citt.CINGOLI	- BarIL CASSERO
MONTE SAN GIUSTO	- Cir.Citt.CIVITANOVA
BarDABLIU'	- BarERA ORA
BarDEBORAH	- Birrer.DEL.BORGO
CaffèSERVIDEI (1)	- BarLA ROCCA
BarVALENTINO	- CaffèSERVIDEI (2)

**RISULTATI DEL 10/10/2008 - 2° GIORNATA
SERIE " B " GIRONE A - (ANCONA)**

CaffèCENTRALE(Ancona)	- 14FEBBRAIO(Ancona)	4 -2
Bocc.PASSORIFE	- ACLIRAVETTA	4 -2
BarJOLLY	- IL GABBIANO(Ancona)	4 -2
Circ.GLEOPARDI(falc)	- CirPALOMBINA (3)	6 -0
CirPALOMBINA (2)	- Bocc.CAMPANELLI(Moie)	4 -2
IL BORGO (Fabriano)	- Circ.CITTADINO (Jesi)	6 -0
S.MARIA (Fabriano)	- DLFANCONA	2 -4

Classifica

CirPALOMBINA (2)	p. 10	(2)
IL BORGO (Fabriano)	p. 10	(2)
Circ.GLEOPARDI(falc)	p. 9	(2)
DLFANCONA	p. 8	(2)
CaffèCENTRALE(Ancona)	p. 7	(2)
BarJOLLY	p. 7	(2)
Bocc.PASSORIFE	p. 6	(2)
S.MARIA (Fabriano)	p. 5	(2)
14FEBBRAIO(Ancona)	p. 5	(2)
IL GABBIANO(Ancona)	p. 5	(2)
Bocc.CAMPANELLI(Moie)	p. 5	(2)
ACLIRAVETTA	p. 5	(2)
Circ.CITTADINO(Jesi)	p. 2	(2)
CirPALOMBINA (3)	p. 0	(2)

Prossimo turno: 17/10/08

14FEBBRAIO(Ancona)	- IL BORGO (Fabriano)
ACLIRAVETTA	- Circ.GLEOPARDI(falc)
Circ.CITTADINO (Jesi)	- BarJOLLY
Bocc.PASSORIFE	- CaffèCENTRALE(Ancona)
CirPALOMBINA (3)	- Bocc.CAMPANELLI(Moie)
DLFANCONA	- CirPALOMBINA (2)
IL GABBIANO(Ancona)	- S.MARIA (Fabriano)

**RISULTATI DEL 10/10/2008 - 4° GIORNATA
SERIE " B " GIRONE B - (ASCOLI PICENO)**

BarITALIA	- BarSALARIA	3 -3
BarMODERNO	- BarSHARCK	3 -3
BarROMA	- BarSANPIO	1 -5
BLUESCAFFE'(1)	- BarCRISTALLO	3 -3
Porto SELPIDIO	- BarDELLO SPORT	4 -2
BarFERMO 2000	- BarTAZZAD'ORO(1)	5 -1
BarJADA	- RIPOSO	0 -0
BarLA FENICE(1)	- BarVILLA MURRI	3 -3

Classifica

BarLA FENICE(1)	p. 18	(4)
BLUESCAFFE'(1)	p. 18	(4)
BarSHARCK	p. 18	(4)
BarSANPIO	p. 16	(4)
BarSALARIA	p. 13	(4)
BarFERMO 2000	p. 12	(4)
BarMODERNO	p. 12	(4)
BarDELLO SPORT	p. 11	(4)
BarVILLA MURRI	p. 11	(4)
BarJADA	p. 10	(3)
BarITALIA	p. 8	(4)
Porto SELPIDIO	p. 7	(3)
BarCRISTALLO	p. 7	(3)
BarROMA	p. 6	(4)
BarTAZZAD'ORO(1)	p. 1	(3)

Prossimo turno: 17/10/08

BarCRISTALLO	- Porto SELPIDIO
BarMODERNO	- BarTAZZAD'ORO(1)
BarSALARIA	- BarDELLO SPORT
BarFERMO 2000	- BarJADA
BarROMA	- BarLA FENICE(1)
BarSANPIO	- RIPOSO
BarSHARCK	- BLUESCAFFE'(1)
BarVILLA MURRI	- BarITALIA

**RISULTATI DEL 10/10/2008 - 4° GIORNATA
SERIE " B " GIRONE C - (ASCOLI PICENO)**

BarJOLLY	- RIPOSO	0 -0
BarC.S.R.T.	- BarSOC.OPERAIA	3 -3
BarFOLGORE	- BLUESCAFFE'(2)	4 -2
Bocc.MONTEURANO	- BarLA PERGOLA	4 -2
BarLASTAZIONE	- BarSCI CLUB	6 -0
BarDECATHLON	- BarAZZOLINO	5 -1
BarPICCADILLY	- BarLA FENICE(2)	5 -1
BarTAZZAD'ORO(2)	- DENISBAR	4 -2

Classifica

BarDECATHLON	p. 21	(4)
Bocc.MONTEURANO	p. 17	(4)
BarLASTAZIONE	p. 16	(4)
DENISBAR	p. 13	(4)
BarPICCADILLY	p. 12	(4)
BarLA PERGOLA	p. 12	(4)
BarTAZZAD'ORO(2)	p. 12	(3)
BarFOLGORE	p. 12	(4)
BarLA FENICE(2)	p. 10	(4)
BarC.S.R.T.	p. 10	(3)
BarJOLLY	p. 8	(3)
BarSOC.OPERAIA	p. 8	(4)
BarSCI CLUB	p. 7	(4)
BarAZZOLINO	p. 5	(3)
BLUESCAFFE'(2)	p. 5	(4)

Prossimo turno: 17/10/08

BLUESCAFFE'(2)	- BarLASTAZIONE
BarLA PERGOLA	- BarFOLGORE
BarJOLLY	- DENISBAR
BarLA FENICE(2)	- Bocc.MONTEURANO
BarDECATHLON	- RIPOSO
BarPICCADILLY	- BarC.S.R.T.
BarSCI CLUB	- BarSOC.OPERAIA
BarTAZZAD'ORO(2)	- BarAZZOLINO



**SPORT
center**

Via Ricasoli, 43 Zona Industriale
PIEVESESTINA di Cesena (FC)
Tel. 0547.415015 - Fax 0547 416281
www.sportcentercesena.com
info@sportcentercesena.com



Rag. ARNALDO MASCELLA
CONSIGLIERE

A.COS. SPA Adriatica Costruzioni

Sede legale e Ufficio Contabile Via Melozzo da Forlì, 36 47900 - Rimini Tel. 0541 782458 • Fax 0541 785073	Progettazione e Ufficio Vendite Via XX Settembre, 99 47900 - Rimini Tel. 0541 780660 • Fax 0541 785486
---	---

www.acosrimini.it • info@acosrimini.it